



**República Argentina - Poder Ejecutivo Nacional**  
1983/2023 - 40 AÑOS DE DEMOCRACIA

**Disposición**

**Número:**

**Referencia:** EX-2021-86434727- -APN-DVPS#ANMAT

---

VISTO los Expedientes EX-2021-86434727- -APN-DVPS#ANMAT y EX-2020-84532680- -APN-DVPS#ANMAT del Registro de esta Administración Nacional de Medicamentos, Alimentos y Tecnología Médica; y

**CONSIDERANDO:**

Que por Disposición ANMAT N° 11078/2016, la droguería denominada ASOPROFARMA, propiedad de la firma ASOCIACION PROPIETARIOS DE FARMACIAS COOPERATIVA DE PROVISION LTDA (CUIT: 30-53328511-9), legajo N° 968, con domicilio en la calle Primera Junta N°3681/3, de la localidad de Carapachay, partido de Vicente López, provincia de Buenos Aires, obtuvo la habilitación para efectuar TRÁNSITO INTERJURISDICCIONAL DE MEDICAMENTOS Y ESPECIALIDADES MEDICINALES, en las condiciones previstas por las Disposiciones ANMAT N° 3475/05 y 7038/15, vigente hasta el día 7/10/2021.

Que la firma solicita la habilitación de su nueva estructura para el tránsito interjurisdiccional de medicamentos y especialidades medicinales y la Renovación de la Constancia de Cumplimiento de Buenas Prácticas de Distribución de Medicamentos, en las condiciones previstas por las Disposiciones ANMAT N° 7038/15, 3475/05 y 2069/18.

Que por Disposición ANMAT N° DI-2023-5660-APN-ANMAT#MS de fecha 25/07/2023 se designa al farmacéutico Fabián Andrés LO IACONO (Matrícula: 19.993, DNI: 28.285.057) como Director Técnico (DT) de la firma.

Que la documentación aportada ha satisfecho los requisitos de la normativa aplicable.

Que la Dirección de Evaluación y Gestión de Monitoreo de Productos para la Salud ha tomado intervención en el ámbito de su competencia.

Que la presente se dicta en ejercicio de las atribuciones conferidas en el Artículo 8, inciso II) del Decreto N°

1490/92 y sus modificatorios.

Por ello;

EL ADMINISTRADOR NACIONAL DE LA ADMINISTRACIÓN NACIONAL DE MEDICAMENTOS,  
ALIMENTOS Y TECNOLOGÍA MÉDICA

DISPONE:

ARTICULO 1°.- Habilítase la nueva estructura de la droguería denominada ASOPROFARMA, propiedad de la firma ASOCIACION PROPIETARIOS DE FARMACIAS COOPERATIVA DE PROVISION LTDA (CUIT: 30-53328511-9), legajo N° 968, con domicilio en la calle Primera Junta N°3681/3, de la localidad de Carapachay, partido de Vicente López, provincia de Buenos Aires, bajo la dirección técnica del farmacéutico Fabián Andrés LO IACONO (Matrícula: 19.993, DNI: 28.285.057), para efectuar TRÁNSITO INTERJURISDICCIONAL DE MEDICAMENTOS Y ESPECIALIDADES MEDICINALES.

ARTICULO 2°.- Renuévase y extiéndase la Constancia de Cumplimiento de Buenas Prácticas de Distribución de Medicamentos para efectuar TRÁNSITO INTERJURISDICCIONAL DE MEDICAMENTOS Y ESPECIALIDADES MEDICINALES, en las condiciones previstas por las Disposiciones ANMAT N° 7038/15 y 2069/18.

ARTICULO 3°.- Extiéndase el Certificado correspondiente a la habilitación conferida en el Artículo 1° de la presente Disposición en el que deberá dejarse expresa constancia de que "EL PRESENTE CERTIFICADO CARECE DE VALIDEZ SI NO ES ACOMPAÑADO DE LA CONSTANCIA DE CUMPLIMIENTO DE BUENAS PRÁCTICAS DE DISTRIBUCIÓN DE MEDICAMENTOS VIGENTE".

ARTICULO 4°.- CANCELASE el Certificado de Habilitación autorizado por Disposición ANMAT N° 11078/2016.

ARTICULO 5°.- Aceptase el plano oficial IF-2023-70689216-APN-DVPS#ANMAT.

ARTICULO 6°.- Regístrese, gírese a la Dirección de Evaluación y Gestión de Monitoreo de Productos para la Salud para la emisión de la Constancia de Cumplimiento de Buenas Prácticas de Distribución de Medicamentos; remítase a la Dirección de Gestión de Información Técnica para su conocimiento. Notifíquese al interesado de la presente Disposición, de la Constancia mencionada en el Artículo 2°, el Certificado de Habilitación del establecimiento en el Artículo 3° y el plano oficial aprobado. Cumplido; pase a Guarda Temporal.

EX-2021-86434727- -APN-DVPS#ANMATy EX-2020-84532680- -APN-DVPS#ANMAT

Digitally signed by GARAY Valéria Teresa  
Date: 2023.10.17 17:51:46 ART  
Location: Ciudad Autónoma de Buenos Aires

Digitally signed by GESTION DOCUMENTAL  
ELECTRONICA - GDE  
Date: 2023.10.17 17:51:48 -03:00



**República Argentina - Poder Ejecutivo Nacional**  
1983/2023 - 40 AÑOS DE DEMOCRACIA

**Certificado - Redacción libre**

**Número:**

**Referencia:** EX-2021-86434727- -APN-DVPS#ANMAT, ASOPROFARMA, propiedad de la firma ASOCIACIÓN PROPIETARIOS DE FARMACIAS COOPERATIVA DE PROVISIÓN LTDA., CUIT N° 30533285119

---

**CERTIFICADO DE INSCRIPCIÓN DE ESTABLECIMIENTO**

Certificase que el establecimiento **ASOPROFARMA, propiedad de la firma ASOCIACIÓN PROPIETARIOS DE FARMACIAS COOPERATIVA DE PROVISIÓN LTDA., CUIT N° 30533285119**, con domicilio sito en la calle Primera Junta N°3.681/3, Localidad de Carapachay, Partido de Vicente López, Provincia de Buenos Aires, ha sido habilitado para efectuar **TRÁNSITO INTERJURISDICCIONAL DE MEDICAMENTOS Y ESPECIALIDADES MEDICINALES;** encontrándose inscripto en el Registro de esta **ADMINISTRACIÓN NACIONAL DE MEDICAMENTOS, ALIMENTOS Y TECNOLOGÍA MÉDICA (ANMAT).**-

**EX-2021-86434727- -APN-DVPS#ANMAT.-**

**DI-2023-8646-APN-ANMAT#MS (nueva estructura).-**

**Legajo N° 968.-**

**EL PRESENTE CERTIFICADO CARECE DE VALIDEZ SI NO ES ACOMPAÑADO DE LA CONSTANCIA DE CUMPLIMIENTO DE BUENAS PRÁCTICAS DE DISTRIBUCIÓN DE MEDICAMENTOS VIGENTE.**





**República Argentina - Poder Ejecutivo Nacional**  
1983/2023 - 40 AÑOS DE DEMOCRACIA

**Certificado - Redacción libre**

**Número:**

**Referencia:** Constancia de cumplimiento de BPD – ASOPROFARMA, propiedad de la firma ASOCIACIÓN PROPIETARIOS DE FARMACIAS COOPERATIVA DE PROVISIÓN LTDA

---

**CONSTANCIA DE CUMPLIMIENTO DE BUENAS PRÁCTICAS DE DISTRIBUCIÓN DE  
MEDICAMENTOS**

Certificase que el establecimiento **ASOPROFARMA, propiedad de la firma ASOCIACIÓN PROPIETARIOS DE FARMACIAS COOPERATIVA DE PROVISIÓN LTDA., CUIT N° 30533285119,** con domicilio sito en la calle Primera Junta N° 3.681/3, Localidad de Carapachay, Partido de Vicente López, Provincia de Buenos Aires, ha sido habilitado para efectuar **TRÁNSITO INTERJURISDICCIONAL DE MEDICAMENTOS Y ESPECIALIDADES MEDICINALES** cumpliendo con las **BUENAS PRÁCTICAS DE DISTRIBUCIÓN DE MEDICAMENTOS.**

**EX-2021-86434727- -APN-DVPS#ANMAT.-**

**Legajo N° 968.-**

**DI -2023-8646-APN-ANMAT#MS.-**

**Vigencia: 07 de octubre de 2026**

Digitally signed by GESTION DOCUMENTAL ELECTRONICA - GDE

Date: 2023.10.27 10:19:36 -03:00

Digitally signed by GESTION DOCUMENTAL  
ELECTRONICA - GDE

Date: 2023.10.27 10:19:37 -03:00



PLANO DE PLANTA BAJA

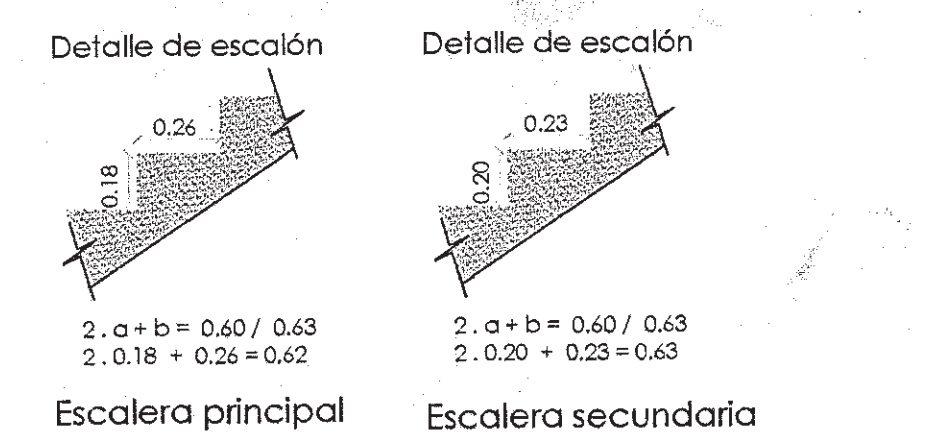

ILUMINACION Y VENTILACION

LOCAL	AREA	ILUMINACION	VENTILACION
01 LOCAL	7.50	15.00	1.00
02 LOCAL	13.50	15.00	1.00
03 LOCAL	2.00	15.00	1.00
04 LOCAL	8.25	15.00	1.00
05 LOCAL	2.15	15.00	1.00
06 LOCAL	11.24	15.00	1.00
07 LOCAL	3.80	15.00	1.00
08 LOCAL	18.53	15.00	1.00
09 LOCAL	1.80	15.00	1.00
10 LOCAL	42.28	15.00	1.00
11 LOCAL	13.44	15.00	1.00
12 LOCAL	37.80	15.00	1.00
13 LOCAL	20.80	15.00	1.00
14 LOCAL	42.81	15.00	1.00
15 LOCAL	17.00	15.00	1.00
16 LOCAL	7.50	15.00	1.00
17 LOCAL	130.73	15.00	1.00
18 LOCAL	100.00	15.00	1.00
19 LOCAL	30.44	15.00	1.00
20 LOCAL	31.11	15.00	1.00
21 LOCAL	11.00	15.00	1.00
22 LOCAL	10.00	15.00	1.00
23 LOCAL	4.00	15.00	1.00
24 LOCAL	18.53	15.00	1.00
25 LOCAL	54.44	15.00	1.00
26 LOCAL	4.84	15.00	1.00
27 LOCAL	54.44	15.00	1.00
28 LOCAL	1.76	15.00	1.00
29 LOCAL	2.00	15.00	1.00
30 LOCAL	137.77	15.00	1.00
31 LOCAL	20.80	15.00	1.00
32 LOCAL	30.44	15.00	1.00
33 LOCAL	16.10	15.00	1.00
34 LOCAL	16.10	15.00	1.00
35 LOCAL	20.80	15.00	1.00
36 LOCAL	21.5	15.00	1.00
37 LOCAL	87.53	15.00	1.00
38 LOCAL	39.77	15.00	1.00
39 LOCAL	57.10	15.00	1.00
40 LOCAL	1.44	15.00	1.00
41 LOCAL	2.48	15.00	1.00
42 LOCAL	1.44	15.00	1.00
43 LOCAL	20.80	15.00	1.00
44 LOCAL	14.31	15.00	1.00
45 LOCAL	14.31	15.00	1.00
46 LOCAL	232.10	15.00	1.00
47 LOCAL	15.00	15.00	1.00
48 LOCAL	15.11	15.00	1.00
49 LOCAL	1.00	15.00	1.00
50 LOCAL	2.48	15.00	1.00
51 LOCAL	2.48	15.00	1.00
52 LOCAL	1.44	15.00	1.00
53 LOCAL	1.44	15.00	1.00
54 LOCAL	1.44	15.00	1.00
55 LOCAL	1.44	15.00	1.00
56 LOCAL	1.44	15.00	1.00
57 LOCAL	1.44	15.00	1.00
58 LOCAL	1.44	15.00	1.00
59 LOCAL	1.44	15.00	1.00
60 LOCAL	1.44	15.00	1.00
61 LOCAL	1.44	15.00	1.00
62 LOCAL	1.44	15.00	1.00
63 LOCAL	1.44	15.00	1.00
64 LOCAL	1.44	15.00	1.00
65 LOCAL	1.44	15.00	1.00
66 LOCAL	1.44	15.00	1.00
67 LOCAL	1.44	15.00	1.00
68 LOCAL	1.44	15.00	1.00
69 LOCAL	1.44	15.00	1.00
70 LOCAL	1.44	15.00	1.00
71 LOCAL	1.44	15.00	1.00
72 LOCAL	1.44	15.00	1.00
73 LOCAL	1.44	15.00	1.00
74 LOCAL	1.44	15.00	1.00
75 LOCAL	1.44	15.00	1.00
76 LOCAL	1.44	15.00	1.00
77 LOCAL	1.44	15.00	1.00
78 LOCAL	1.44	15.00	1.00
79 LOCAL	1.44	15.00	1.00
80 LOCAL	1.44	15.00	1.00
81 LOCAL	1.44	15.00	1.00
82 LOCAL	1.44	15.00	1.00
83 LOCAL	1.44	15.00	1.00
84 LOCAL	1.44	15.00	1.00
85 LOCAL	1.44	15.00	1.00
86 LOCAL	1.44	15.00	1.00
87 LOCAL	1.44	15.00	1.00
88 LOCAL	1.44	15.00	1.00
89 LOCAL	1.44	15.00	1.00
90 LOCAL	1.44	15.00	1.00
91 LOCAL	1.44	15.00	1.00
92 LOCAL	1.44	15.00	1.00
93 LOCAL	1.44	15.00	1.00
94 LOCAL	1.44	15.00	1.00
95 LOCAL	1.44	15.00	1.00
96 LOCAL	1.44	15.00	1.00
97 LOCAL	1.44	15.00	1.00
98 LOCAL	1.44	15.00	1.00
99 LOCAL	1.44	15.00	1.00
100 LOCAL	1.44	15.00	1.00

El profesional actuante y el propietario son responsables del cumplimiento de la ley 19.587 y su decreto reglamentario 351/79.

El/los Propietario/s y profesional declaran que los muros y/o cercos existentes o que se modifiquen o construyan sobre los ejes divisorios dan cumplimiento a lo previsto para la materia por las normas municipales y el código civil.

Trabajan 50 personas de sexo masculino y 15 persons de sexo femenino.  
C/ Art. 4.8.1.4 y Art. 4.12.1.0

ANMAT

DESTINO: FARMACIA - TRANSITO INTERURBANO DE MEDICAMENTOS Y ESPECIALIDADES MEDICINALES (NUEVA ESTRUCTURA)

PROPIEDAD DE:  
ASOPROFARMA ASOCIACION DE PROPIETARIOS DE FARMACIAS COOPERATIVA DE PROVISION LIMITADA

CALLE: (116) PRIMERA JUNTA - N°5481/A, (113) F.C. RODRIGUEZ 3710  
PARTIDO DE VICENTE LOPEZ LOCALIDAD: CARAPACHAY

ESCALA 1:100

Ubicación:

NOMENCLATURA CATASTRAL

CIRC.	SECCION	MANZANA	PARCELA	PARTIDA
V	A	28	10	71298

Director Técnico: [Firma]



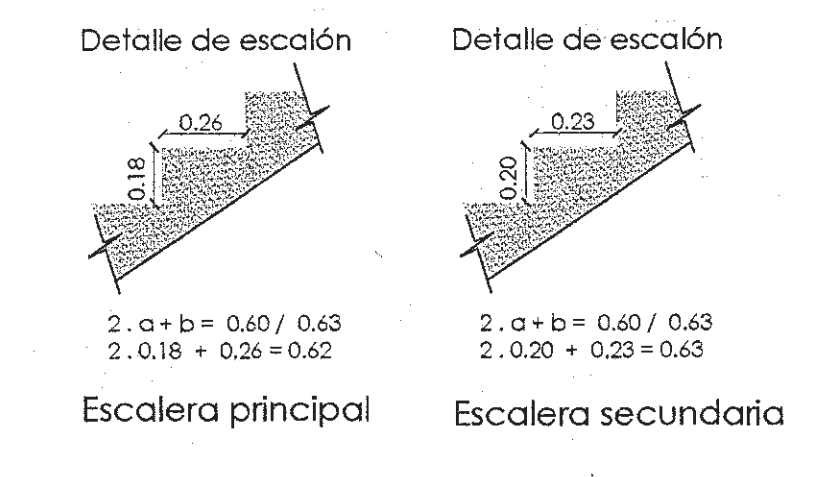
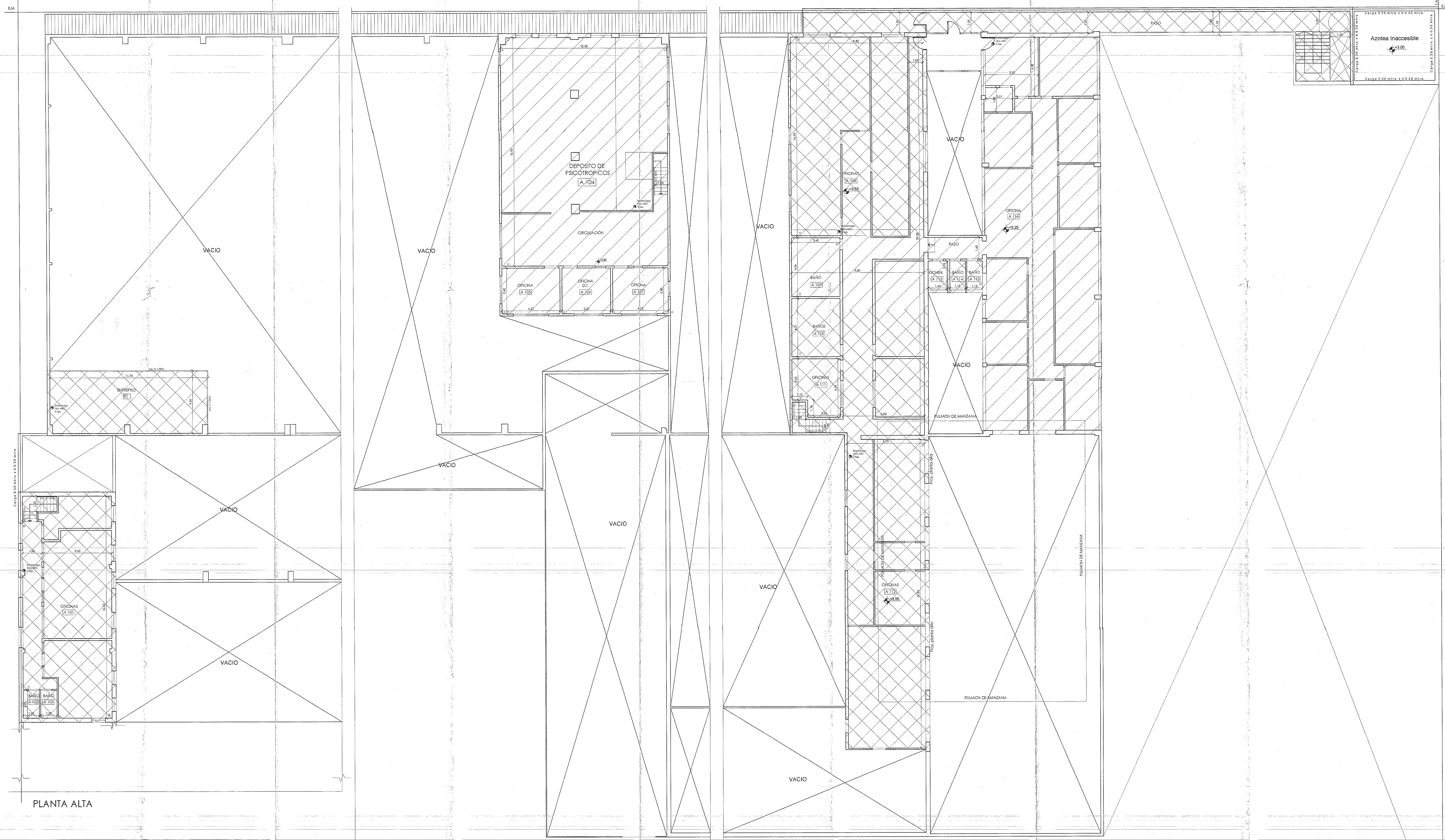

El profesional actuante y el propietario son responsables del cumplimiento de la ley 19.587 y su decreto reglamentario 351/79.

El/los Propietario/s y profesional declaran que los muros y/o cercos existentes o que se modifiquen o construyan sobre los ejes divisorios dan cumplimiento a lo previsto para la materia por las normas municipales y el código civil

Trabajan 50 personas de sexo masculino y 15 persons de sexo femenino.  
C/ Art. 4.8.1.4 y Art. 4.12.1.0

PLANTA ALTA

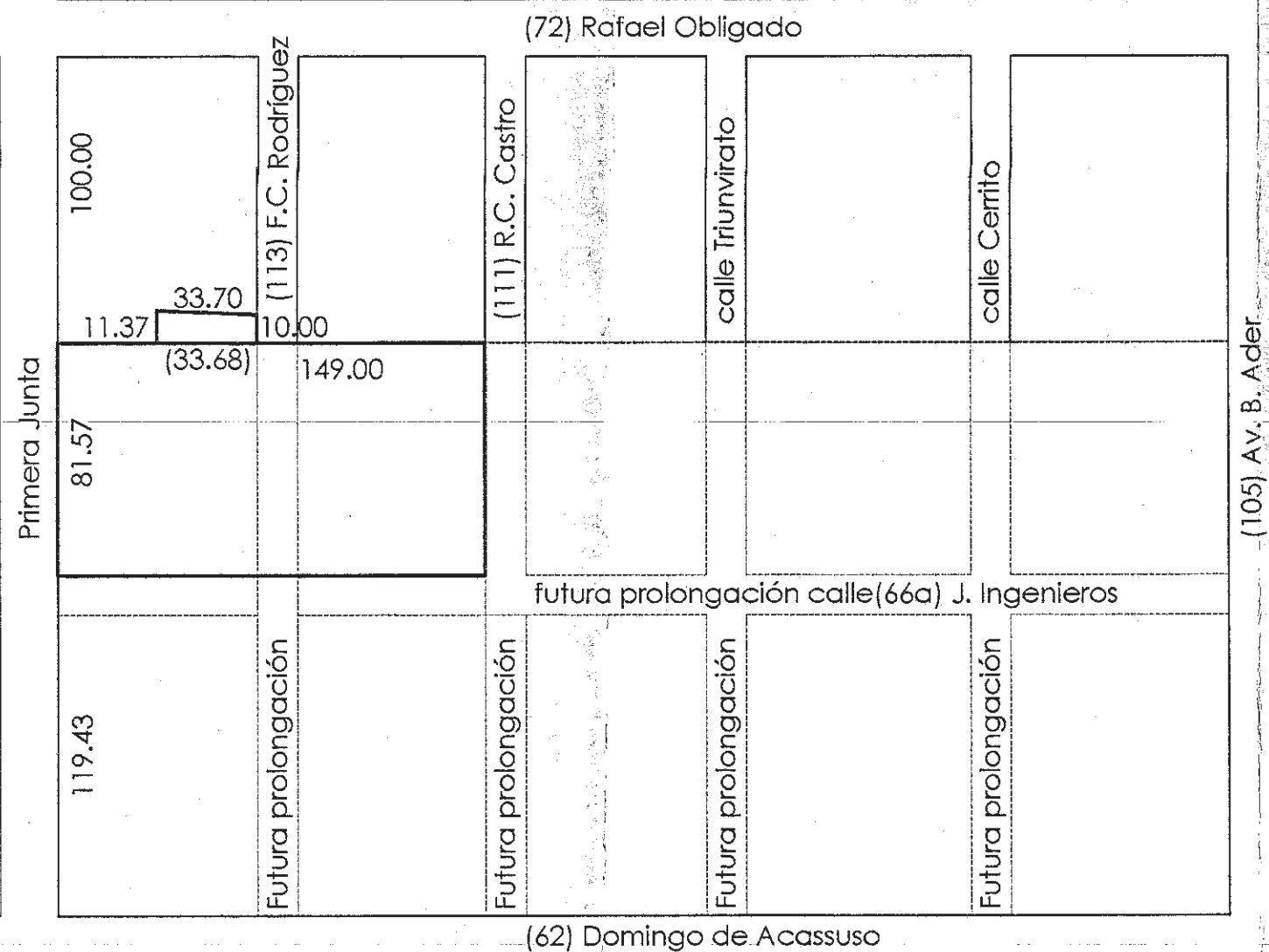

PULMON DE MANZANA

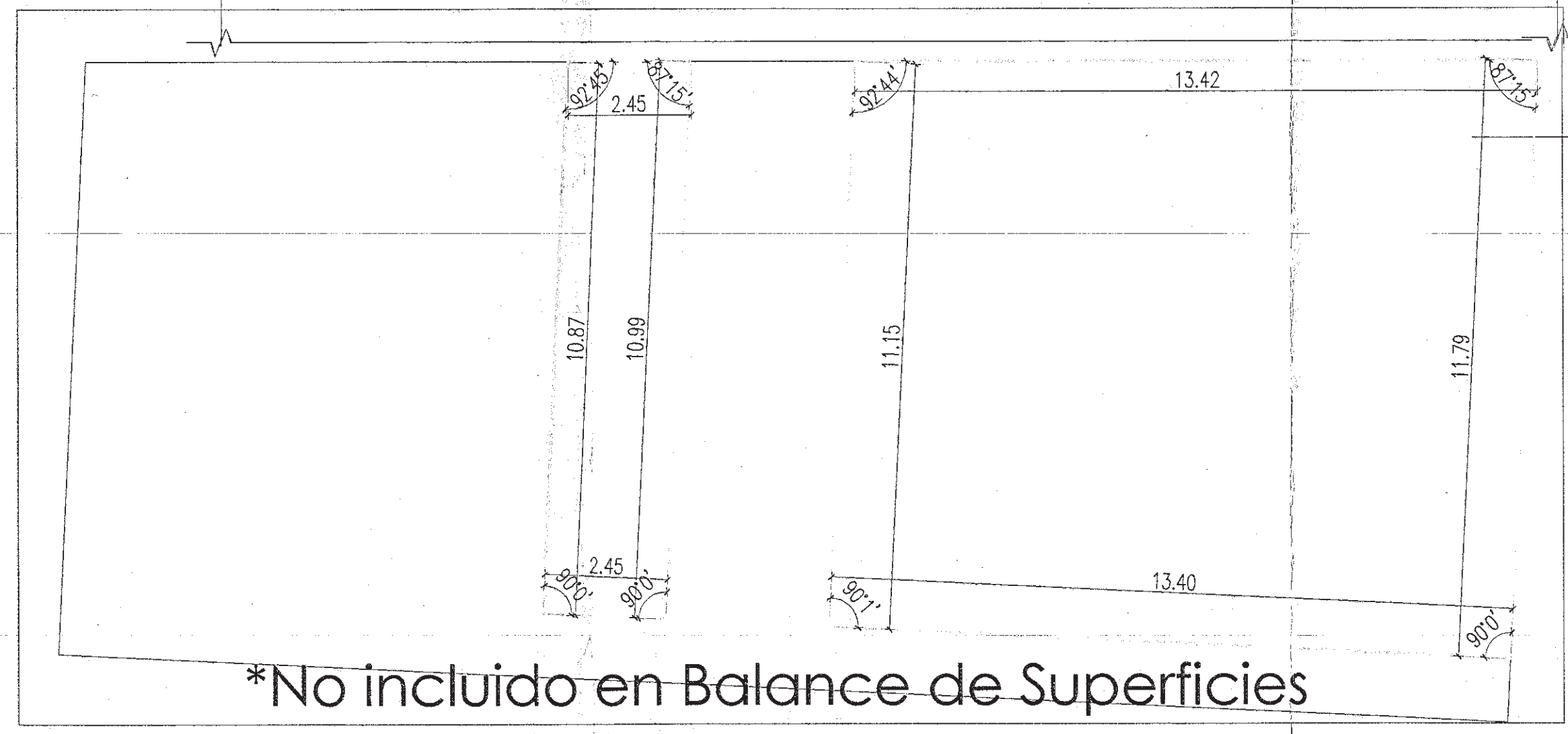

\*No incluido en Balance de Superficies

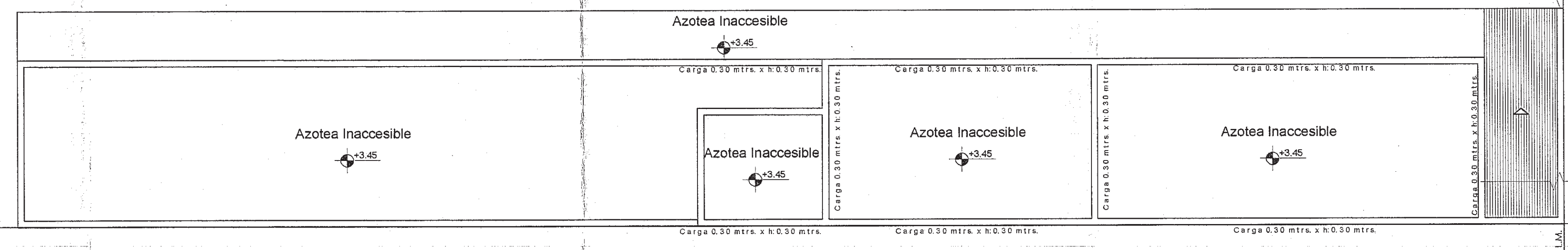

ANMAT

DESTINO: RECEPCIÓN Y PROVISIÓN, DISTRIBUCIÓN MAYORISTA DE ESPECIALIDADES MEDICINALES, ARTÍCULOS PARA LA HIGIENE Y PERFUMERÍA, ARTÍCULOS DE ÓPTICA, FOTOGRAFÍA MATERIAL SENSIBLE PARA LA FOTOGRAFÍA, RADIOLOGÍA Y SIMILARES, MATERIAS PRIMAS, INSTRUMENTOS DE PRECISIÓN CIENTÍFICA, MUSICALES Y ORTOPEDIA, ARTÍCULOS DE METECIA Y BOTONERÍA ASÍ COMO DE ELEMENTOS Y ARTÍCULOS PARA EQUIPAMIENTO HOSPITALARIO Y FARMACÉUTICO, IMPORTAR, EXPORTAR Y FACILITAR EL EJERCICIO DE LA ACTIVIDAD PRINCIPAL O CONCURRENTES- PROPIEDAD DE:

ASOPROFARMA ASOCIACION DE PROPIETARIOS DE FARMACIAS COOPERATIVA DE PROVISION LIMITADA

CALLE: (115) PRIMERA JUNTA Nº3681/3, (113) F.C. RODRÍGUEZ 3710 LOCALIDAD: CARAPACHAY  
PARTIDO DE VICENTE LOPEZ  
ESCALA 1:100

Ubicación:

SUPERFICIES  
 Total: 1530.94 m<sup>2</sup>  
 Cobertura construida: 394.07 m<sup>2</sup>  
 Cobertura existente: 119.45 m<sup>2</sup>  
 Superficie libre: 1017.42 m<sup>2</sup>  
 Uti: 36.67 m<sup>2</sup>

Propietario:  
 ASOPROFARMA ASOCIACION DE PROPIETARIOS DE FARMACIAS COOPERATIVA DE PROVISION LIMITADA  
 FIRMESAS JUNTA  
 PRIMERA JUNTA 3681 CARAPACHAY VTE LOPEZ

Director Técnico

FABIAN A. LAJACONDO  
 INGENIERO EN ARQUITECTURA  
 N° 11700

NOMENCLATURA CATASTRAL

CIRC.	SECCIÓN	FRACCIÓN	PARCELA	PARTIDA
V	A	I	2F	74524
SEGUN TITULO	MANZANA: 1	LOTE: 2I		
CIRC.	SECCIÓN	MANZANA	PARCELA	PARTIDA
V	A	2B	10	71298
SEGUN TITULO	MANZANA: 2	LOTE: 1I		

PRIMER DOMINGO DE ACASUSO

PLANO 2/4

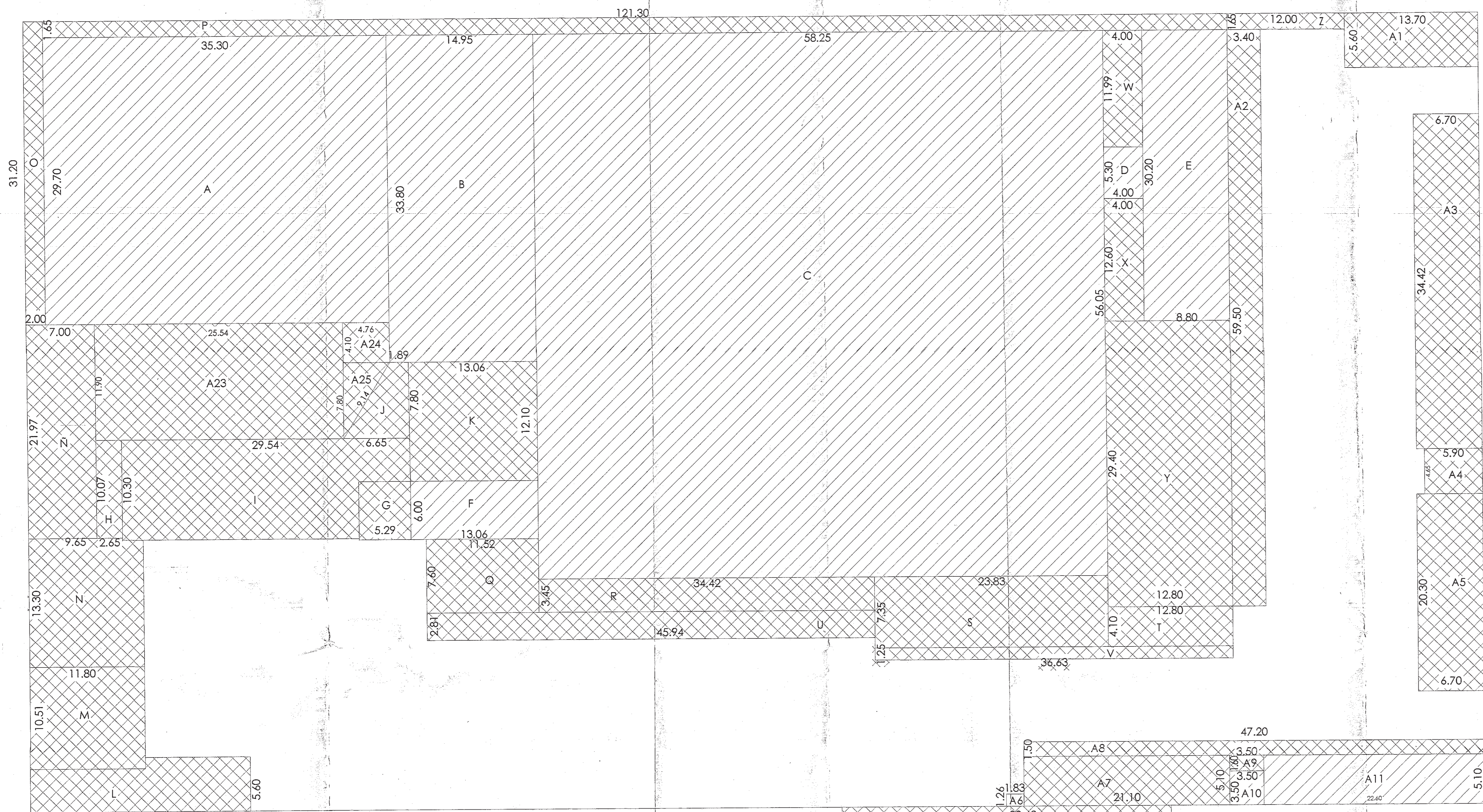

SILUETAS DE SUPERFICIES \_ ESC. 1:200

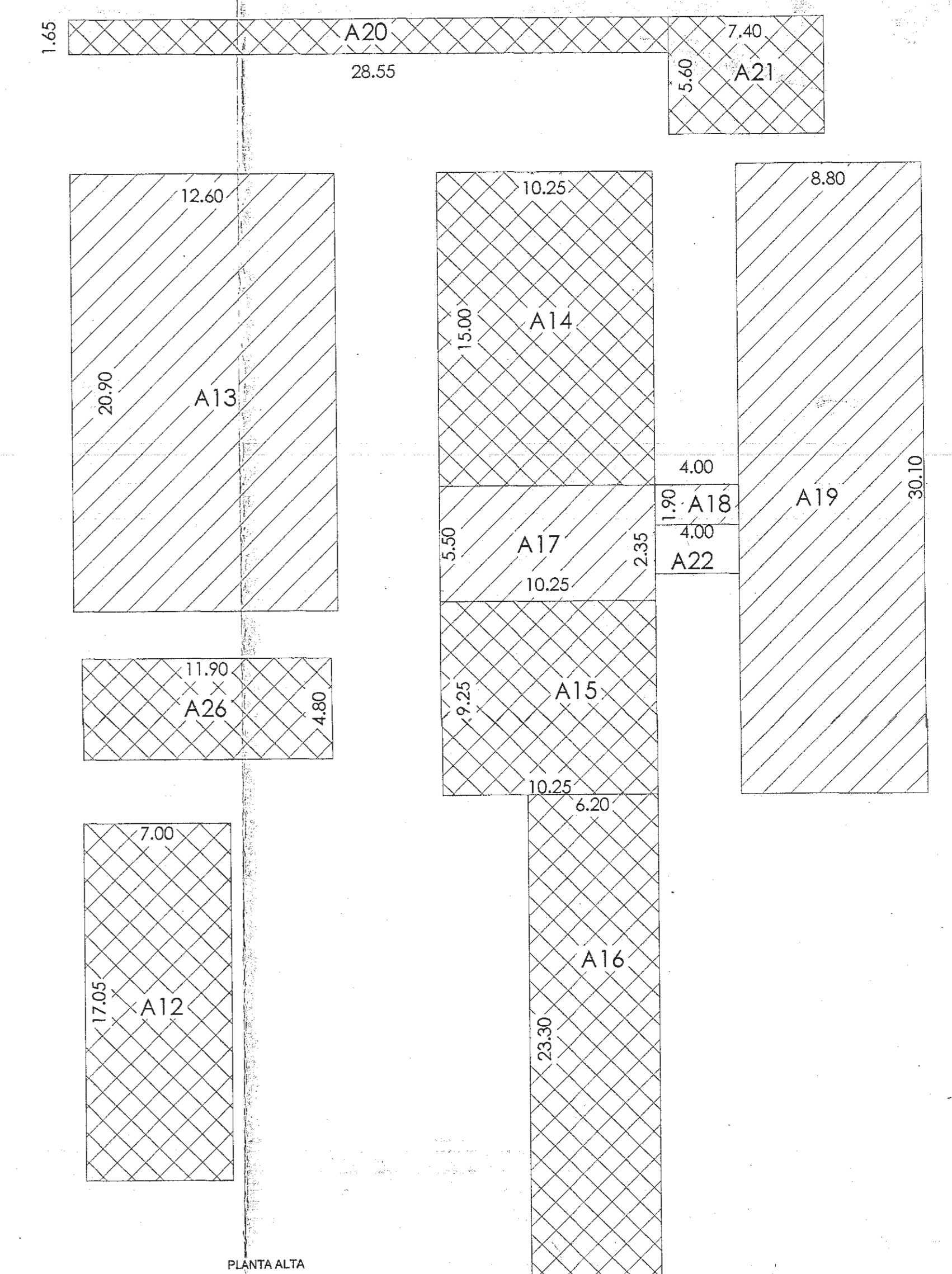

El profesional actuante y el propietario son responsables del cumplimiento de la ley 19.587 y su decreto reglamentario 351/79.

El/los Propietario/s y profesional declaran que los muros y/o cercos existentes o que se modifiquen o construyan sobre los ejes divisorios dan cumplimiento a lo previsto para la materia por las normas municipales y el código civil

Trabajan 50 personas de sexo masculino y 15 personas de sexo femenino.  
C/ Art. 4.8.1.4 y Art. 4.12.1.0

INDICADORES

ZONIFICACION / II  
 F.O.S. 0,6  
 F.O.S. Necesario 0,6 X Sup del terreno  
 F.O.S. 0,6 X 12503,58 m<sup>2</sup> = 7502,15 m<sup>2</sup>  
 F.O.S. Projectado por ordenanza = 7502,15 m<sup>2</sup>  
 F.O.S. Projectado por ordenanza = 1074,02 m<sup>2</sup>  
 F.O.S. Projectado total: 8576,17 m<sup>2</sup>  
 F.O.T. 1,2  
 F.O.T. Necesario 1,2 X Sup del terreno  
 F.O.T. 1,2 x 12503,58 m<sup>2</sup> = 15004,30 m<sup>2</sup>  
 F.O.T. Projectado: 10537,62 m<sup>2</sup>  
 DENSIDAD 150 hab./ha.  
 DN. 12503,58 m<sup>2</sup> X 150 = 1875537  
 DN. 10537,62 / 10.000 = 105,3762 hab.  
 DN. Projectada 50 habitantes  
 ESTACIONAMIENTO  
 1 Módulo de carga y descarga  
 Cada 1.000 m<sup>2</sup> de superficie cubierta  
 EST. 10537,62 m<sup>2</sup> / 1000 = 10,54 módulos  
 EST. Projectado de carga y descarga = 12 Módulos  
 1 Módulo de estacionamiento  
 Cada 250 m<sup>2</sup> de superficie cubierta  
 EST. 10537,62 / 250 = 42,15 módulos  
 EST. Projectado = 34 módulos  
 Resto requerido eximido por ordenanza

INDICADOR	UNIDAD	VALOR	REQUISITO	ESTADO
Superficie cubierta	m <sup>2</sup>	10537,62	7502,15	Excedente
Superficie total	m <sup>2</sup>	10537,62	7502,15	Excedente
Densidad	hab./ha.	50	150	Excedente
Estacionamiento	módulos	34	12	Excedente

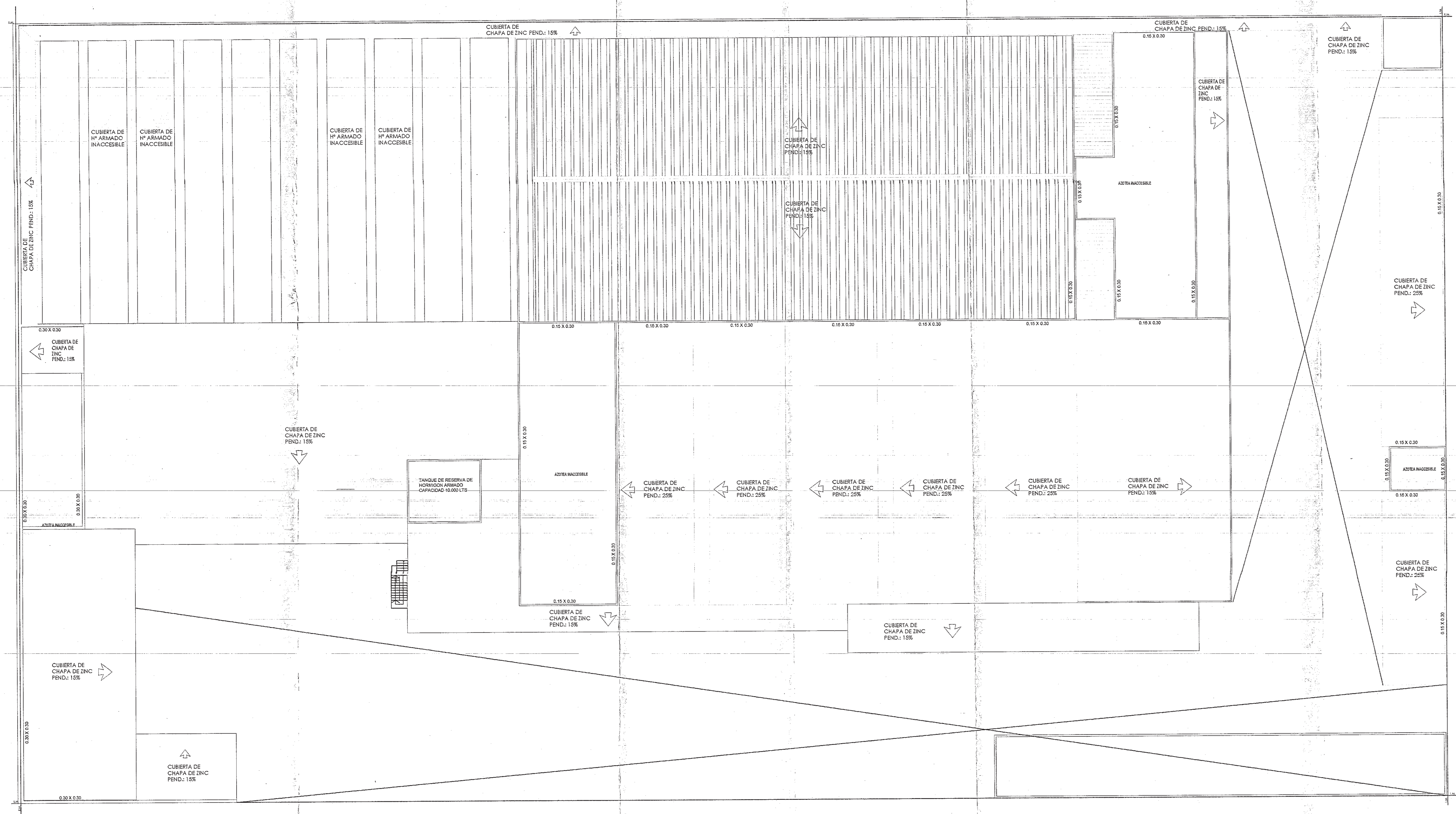

PLANTA DE TECHOS \_ ESC. 1:200

ANMAT

DESTINO: RECEPCIÓN Y PROVISIÓN, DISTRIBUCIÓN MAYORISTA DE ESPECIALIDADES MEDICINALES, ARTÍCULOS PARA LA HIGIENE Y PERFUMERÍA, ARTÍCULOS DE ÓPTICA, FOTOGRAFÍA, MATERIAL SENSIBLE PARA LA FOTOGRAFÍA, RADIOLOGÍA Y SIMILARES, MATERIAS PRIMAS, INSTRUMENTOS DE PRECISIÓN CIENTÍFICA, MUSICALES Y ORTOPEDIA, ARTÍCULOS DE MENCERÍA Y BOUTONERÍA ASÍ COMO DE ELEMENTOS Y ARTÍCULOS PARA EQUIPAMIENTO HOSPITALARIO Y FARMACÉUTICO, IMPORTAR, EXPORTAR Y FACILITAR EL EJERCICIO DE LA ACTIVIDAD PRINCIPAL O CONCURRENTES-PROPIEDAD DE:

ASOPROFARMA ASOCIACION DE PROPIETARIOS DE FARMACIAS COOPERATIVA DE PROVISION LIMITADA

CALLE: (115) PRIMERA JUNTA Nº3681/3, (113) F.C. RODRÍGUEZ 3710 LOCALIDAD: CARAPACHAY  
 PARTIDO DE VICENTE LOPEZ  
 ESCALA 1:200

Ubicación:

SUPERFICIES  
 Terreno: 12503,58 m<sup>2</sup>  
 Cubierta aprobada: 7502,15 m<sup>2</sup>  
 Cubierta existente: 1147,40 m<sup>2</sup>  
 Densidad eximida: 1074,02 m<sup>2</sup>  
 Superficie total: 8576,17 m<sup>2</sup>

Propietario:  
 ASOPROFARMA ASOCIACION DE PROPIETARIOS DE FARMACIAS COOPERATIVA DE PROVISION LIMITADA  
 CARAPACHAY / PINA  
 PRIMERA JUNTA 3681 CARAPACHAY VTE LOPEZ

Director Técnico:  
 NABIAN A. HERNANDEZ  
 INGENIERO EN ARQUITECTURA  
 Nº 10197 C.P.L.  
 PRIMERA JUNTA 3681 CARAPACHAY VTE LOPEZ  
 Profesional

NOMENCLATURA CATASTRAL  
 CIRC. SECCION FRACCION PARCELA PARTIDA  
 V A I 2F 74524  
 SEGUN TITULO MANZANA: 1 LOTE: 2F  
 CIRC. SECCION MANZANA PARCELA PARTIDA  
 V A 28 10 71298  
 SEGUN TITULO MANZANA: 2 LOTE: 11

PLANO 3/4

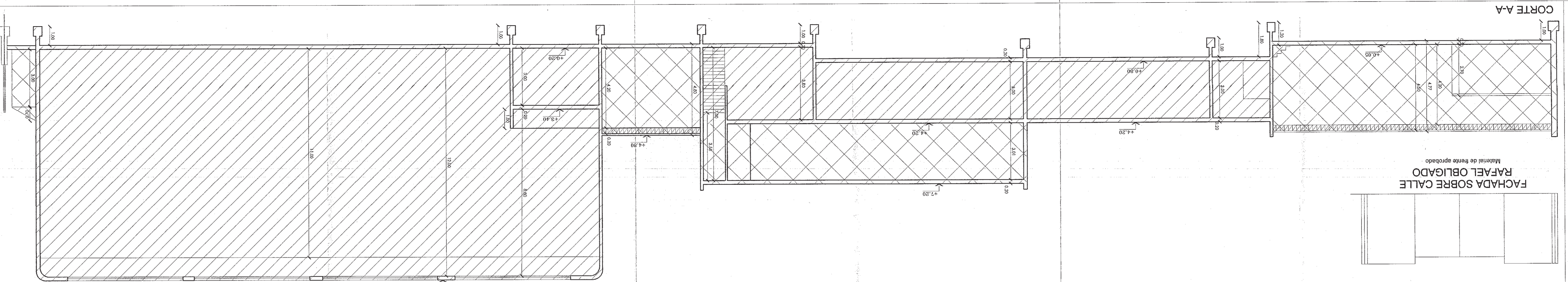

CORTE A-A

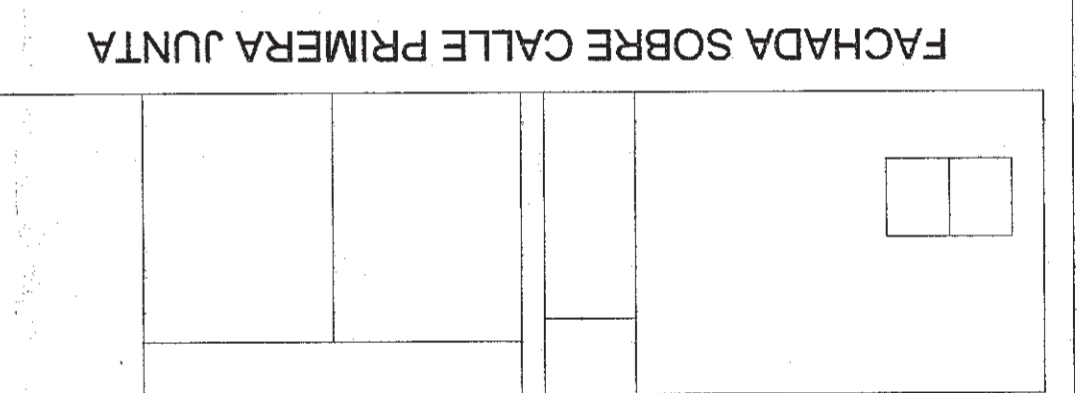
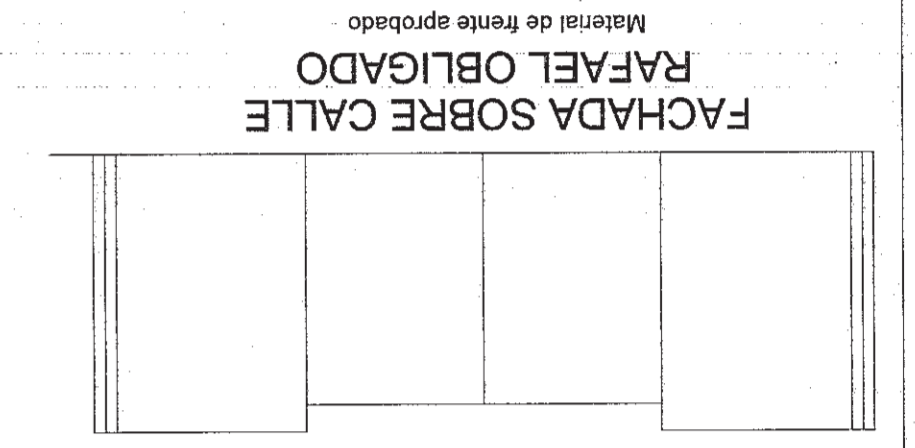

El profesional actuante y el propietario son responsables del cumplimiento de la ley 19.587 y su decreto reglamentario 351/79.

El/los Propietario/s y profesional declaran que los muros y/o cercos existentes o que se modifiquen o construyan sobre los ejes divisorios dan cumplimiento a lo previsto para la materia por las normas municipales y el código civil

Trabajan 50 personas de sexo masculino y 15 persons de sexo femenino.  
C/ Art 4.8, 1.4 y Art. 4.12, 1.0

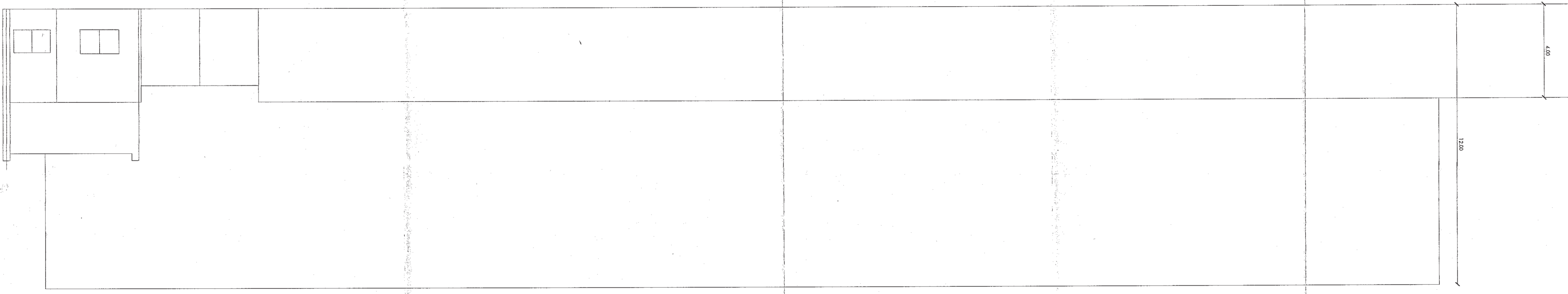

**NOMENCLATURA CATASTRAL**

SECCION	FRACCION	PARCELA	PARTIDA
V	A	1	74524
SEGUN TITULO MANZANA: 1 LOTE: 2F			
CIRC.	SECCION	MANZANA	PARCELA
V	A	28	10
SEGUN TITULO MANZANA: 2 LOTE: 11			
CIRC.	SECCION	MANZANA	PARCELA
V	A	28	10
71298			

**SUPERFICIES**

Terreno:	12503.58 m2
Cuadro aprobado:	5924.01 m2
Cuadro subterráneo:	3155.12 m2
Sembucado subterráneo:	1492.49 m2
Superficie total:	10537.62 m2
Libre:	3547.93 m2

Ubicación:

ANMAT

DESTINO : RECEPCION Y PROVISION, DISTRIBUCION MAYORISTA DE ESPECIALIDADES MEDICINALES, ARTICULOS PARA LA HIGIENE Y PERFUMERIA, ARTICULOS DE OPTICA, FOTOGRAFIA, MATERIAL SENSIBLE PARA LA FOTOGRAFIA, RADIOLOGIA Y SIMILARES, MATERIAS PRIMAS, INSTRUMENTOS DE PRECISION CIENFICA, MUSICALES Y ORTOPEDIA, ARTICULOS DE MERCERIA Y BOTONERIA ASI COMO DE ELEMENTOS Y ARTICULOS PARA EQUIPAMIENTO HOSPITALARIO Y FARMACEUTICO, IMPORTAR, EXPORTAR Y FACILITAR EL EJERCICIO DE LA ACTIVIDAD PRINCIPAL O CONCURRENTES- PROPIEDAD DE: ASOPROFARMA ASOCIACION DE PROPIETARIOS DE FARMACIAS COOPERATIVA DE PROVISION LIMITADA

CALLE: (115) PRIMERA JUNTA N°3681/3, (113) F.C. RODRIGUEZ 3710

PARTIDO DE VICENTE LOPEZ

LOCALIDAD: CARAPACHAY

ESCALA 1:100

PLANO 4/4

Director Técnico  
FABIAN MARTINEZ  
ING. EN ELECTRICIDAD  
M.P. 19.928

Propietario:  
ASOPROFARMA ASOCIACION DE PROPIETARIOS DE FARMACIAS COOPERATIVA DE PROVISION LIMITADA  
ING. JOSEFA PINNA  
M.P. 19.928

Profesional  
JOSÉ FERRER  
M.P. 32.105



República Argentina - Poder Ejecutivo Nacional  
1983/2023 - 40 AÑOS DE DEMOCRACIA

**Hoja Adicional de Firmas**  
**Documentación Técnica**

**Número:**

**Referencia:** Documentación Técnica

---

El documento fue importado por el sistema GEDO con un total de 4 pagina/s.

Digitally signed by Gestion Documental Electronica  
Date: 2023.06.21 12:38:54 -03:00

Digitally signed by Gestion Documental  
Electronica  
Date: 2023.06.21 12:38:58 -03:00