



**República Argentina - Poder Ejecutivo Nacional**

2020 - Año del General Manuel Belgrano

**Disposición**

**Número:**

**Referencia:** EX-2020-59208010- -APN-DPVYCJ#ANMAT

---

VISTO el EX-2020-59208010- -APN-DPVYCJ#ANMAT; de ésta Administración Nacional de Medicamentos, Alimentos y Tecnología Médica, y

**CONSIDERANDO:**

Que las presentes actuaciones se iniciaron a raíz de que la Agencia Santafesina de Seguridad Alimentaria (ASSAI) informó las acciones realizadas en relación a la comercialización del producto: Liebre y vegetales en escabeche, marca Paladar Silvestre, lote 003, fecha de vencimiento de: 01/2021, RNE: 21-113904; RNPA N° 21-105698, elaborado por Leandro Vicino, Salta 2313, Municipio de Sauce Viejo, que no cumplía la normativa alimentaria vigente.

Que dicha Agencia tomó muestra simple del producto en la localidad de Santo Tomé para su posterior análisis.

Que en ese sentido, el Informe de laboratorio N° 35924/ ASSAI, concluyó en cuanto a rotulación No conforme, dado que el rótulo declaraba un RNE dado de baja desde el 9/1/19, un RNPA vencido, y en relación a los parámetros físico químicos determinó que su PH era no conforme.

Que por ello, la ASSAI notificó el Incidente Federal N° 528 en la Red del Sistema de Información de Vigilancia Alimentaria - Red SIVA.

Que cabe mencionar que por Orden 22 del año 2017 la ASSAI prohibió la comercialización del producto Jabalí y Vegetales en escabeche marca Paladar Silvestre RNE 21113904, RNPA 21 105695, lote 019, consumir antes del 10/19 y de todo producto de dicho RNE elaborado posterior al 4/9/16.

Que por tal razón, el ex Departamento Vigilancia Alimentaria comunicó el retiro clase III mediante el SIFeGA, puso en conocimiento de los hechos sucedidos a todas las jurisdicciones Bromatológicas (NIUR N° 0014-17) y solicitó que en caso de detectar la comercialización del citado producto u otro con ese RNE en sus jurisdicciones procedan de acuerdo a lo establecido en el numeral 4.1.2 del anexo del artículo 1415 del Código Alimentario Argentino (CAA) concordado con los artículos 2°, 9° y 11° de la Ley 18284, informando a este Instituto acerca de lo actuado.

Que el producto rotulado como "Liebre y vegetales en escabeche" se halla en infracción al artículo 3° de la Ley 18284, el artículo 3° del Anexo II del Decreto 2126/71 y los artículos 6 bis, 13, 155 y 173 del Código Alimentario Argentino (CAA); por estar alterado dado que no cumple con las especificaciones físico químicas de un producto escabechado al presentar un PH mayor a 4,3 y por estar falsamente rotulado al consignar registros de establecimiento y de producto inexistentes y dados de baja, resultando ser un alimento ilegal.

Que por tratarse de productos que no pueden ser identificados en forma fehaciente y clara como producidos, elaborados y/o fraccionados en un establecimiento determinado, no podrán ser elaborados en ninguna parte del país, ni comercializados ni expendidos en el territorio de la República de acuerdo a lo normado por el Artículo 9° de la Ley 18284.

Que en atención a las circunstancias detalladas y a fin de proteger la salud de los ciudadanos ante el consumo de productos ilegales, toda vez que se trate de productos alimenticios que estén alterados y que carecen de registro, motivo por el cual no pueden garantizarse su trazabilidad, sus condiciones de elaboración, su calidad con adecuados niveles de control bajo las condiciones establecidas por la normativa vigente y su inocuidad, el Departamento de Rectoría en Normativa Alimentaria del INAL recomienda prohibir la comercialización en todo el territorio nacional del citado alimento, como asimismo todo producto del citado RNE.

Que con relación a la medida sugerida esta Administración Nacional resulta competente en virtud de las atribuciones conferidas por el artículo 8° inciso ñ del Decreto N° 1490/92.

Que el procedimiento propuesto encuadra en las funciones de fiscalización y control que le corresponde ejercer a la Administración Nacional de Medicamentos, Alimentos y Tecnología Médica (ANMAT).

Que el INAL y la Dirección de Coordinación de Sumarios de la ANMAT han tomado la intervención de su competencia.

Que se actúa en ejercicio de las facultades conferidas por el Decreto N° 1490/92 y el Decreto N° 32 de fecha 8 de enero de 2020.

Por ello,

EL ADMINISTRADOR NACIONAL DE LA ADMINISTRACIÓN NACIONAL DE MEDICAMENTOS,  
ALIMENTOS Y TECNOLOGÍA MÉDICA

DISPONE:

ARTÍCULO 1°.- Prohíbese la comercialización en todo el territorio nacional del producto: Liebre y vegetales en escabeche, marca Paladar Silvestre, RNE: 21-113904; RNPA N° 21-105698, elaborado por Leandro Vicino, Salta 2313, Municipio de Sauce Viejo, por ser un alimento alterado dado que no cumple con las especificaciones físico químicas de un producto escabechado y por estar falsamente rotulado al consignar registros de establecimiento y de producto inexistentes y dados de baja, resultando ser un alimento ilegal.

Se adjunta imagen del rótulo del producto detallado en el ANEXO que, registrado con el número IF-2020-59887457-APN-DLEIAER#ANMAT forma parte integrante de la presente Disposición.

ARTÍCULO 2°.- Prohíbese la comercialización en todo el territorio nacional de todos los productos elaborados con el RNE N° 21-113904, por pertenecer a un establecimiento dado de baja.

ARTÍCULO 3°.- Regístrese, dése a la Dirección Nacional del Registro Oficial para su publicación. Comuníquese a las autoridades provinciales, al Gobierno Autónomo de la Ciudad de Buenos Aires, a la Cámara Argentina de Supermercados (CAS), a la Asociación de Supermercados Unidos (ASU), a la Federación Argentina de Supermercados y Autoservicios (FASA), a la Cámara de Industriales de Productos Alimenticios (CIPA), a la Coordinadora de las Industrias de Productos Alimenticios (COPAL) y a quienes corresponda. Comuníquese a la Dirección de Relaciones Institucionales y Regulación Publicitaria y al Instituto Nacional de Alimentos. Gírese al INAL. Cumplido, archívese.

Digitally signed by LIMERES Manuel Rodolfo  
Date: 2020.10.22 18:32:21 ART  
Location: Ciudad Autónoma de Buenos Aires

Digitally signed by Gestion Documental  
Electronica  
Date: 2020.10.22 18:32:24 -03:00



# LIEBRE

y vegetales en escabeche

## INFORMACIÓN NUTRICIONAL

| PORCIÓN 100grs<br>MEDIDA CASERA: 4 cucharadas | CANT POR<br>PORCIÓN | % VD<br>(*) |
|---|---------------------|-------------|
| Val. energético (Kcal=Kj)                     | 196                 | 10          |
| Carbohidratos (g)                             | 0                   | 0           |
| Proteínas (g)                                 | 13                  | 17          |
| Grasas totales (g)                            | 16                  | 29          |
| Grasas saturadas (g)                          | 3                   | 14          |
| Grasas trans (g)                              | 0                   |             |
| Fibra Alimentaria (g)                         | 3                   | 12          |
| Sodio (mg)                                    | 340                 | 14          |

\* Valores diarios con base a una dieta de 2000 Kcal. o 8400 KJ.  
Sus valores diarios pueden ser mayores o menores  
dependiendo de sus necesidades energéticas

INGREDIENTES Carne de liebre, cebolla, zanahoria,  
pimiento morrón, vinagre, aceite, pimienta negra  
en grano, ají molido, tomillo, sal

FECHA DE VENCIMIENTO 01 / 2021  
LOTE Nº 003

PS

PARA SU COMODIDAD PRODUCTO SIN ALERGENOS. Mantener en lugar fresco y seco.  
Consumir preferentemente antes del año de elaboración. No se recomienda  
elaborado por Leandro Vieiro - SALTA 2018 - MINISTERIO DE SALUD ARGENTINA



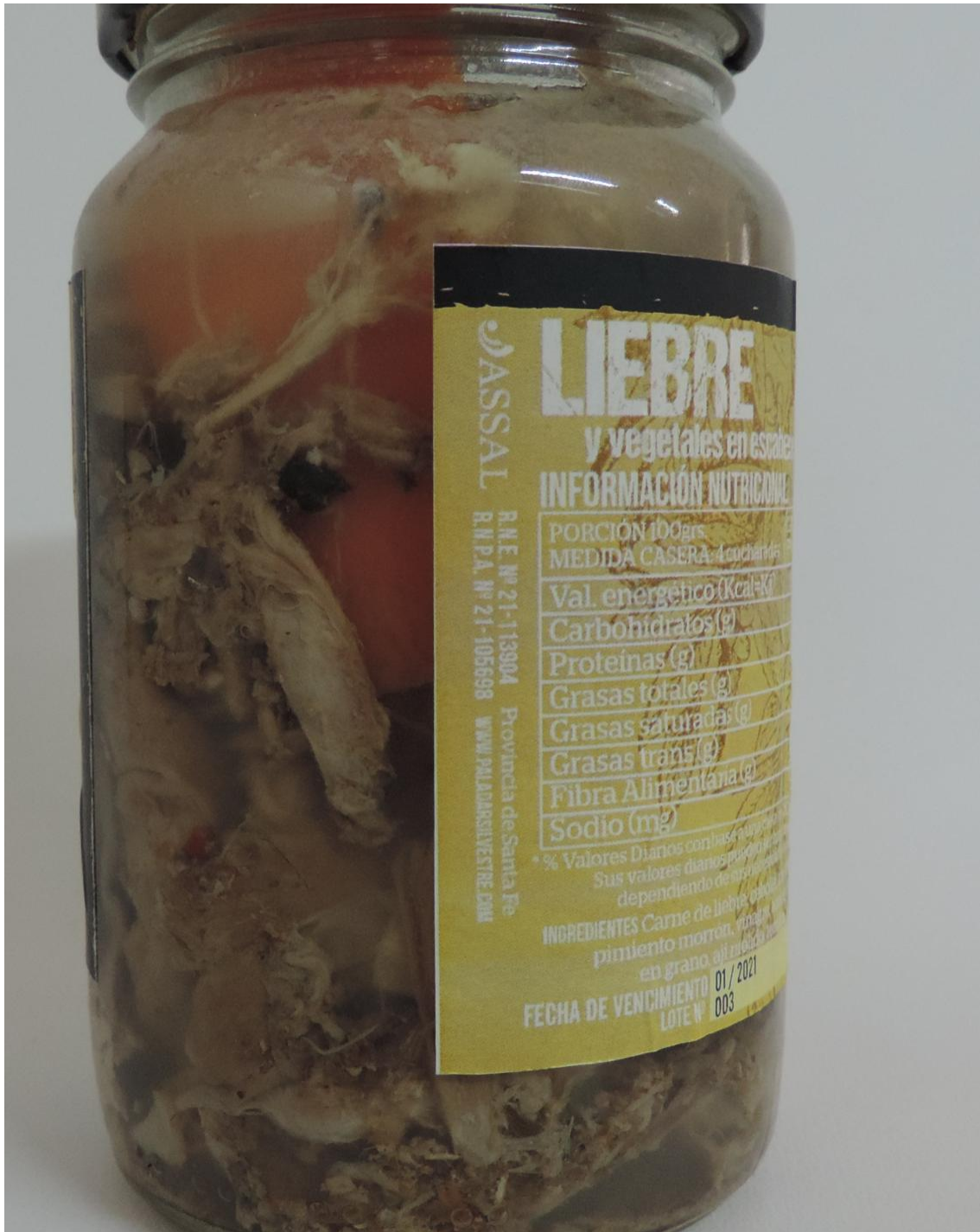

JASSAL

R.N.E. Nº 21-113904 Provincia de Santa Fe  
R.N.P.A. Nº 21-105698 [www.paladarinvestire.com](http://www.paladarinvestire.com)

# LIEBRE

y vegetales en escabeche

## INFORMACIÓN NUTRICIONAL

PORCIÓN 100grs

MEDIDA CASERA: 4 cucharadas

Val. energético (Kcal=Kj)

Carbohidratos (g)

Proteínas (g)

Grasas totales (g)

Grasas saturadas (g)

Grasas trans (g)

Fibra Alimentaria (g)

Sodio (mg)

\* % Valores Dianos contra sus valores de referencia  
Sus valores diarios pueden variar dependiendo de sus hábitos de consumo

INGREDIENTES Carne de liebre, pimiento morrón, tomate en grano, ajo, vinagre, sal, especias.

FECHA DE VENCIMIENTO 01/2021  
LOTE Nº 003



República Argentina - Poder Ejecutivo Nacional  
2020 - Año del General Manuel Belgrano

**Hoja Adicional de Firmas**  
**Anexo**

**Número:**

**Referencia:** rotulo escabeche

---

El documento fue importado por el sistema GEDO con un total de 3 pagina/s.

Digitally signed by GESTION DOCUMENTAL ELECTRONICA - GDE  
Date: 2020.09.09 08:58:05 -03:00

Digitally signed by GESTION DOCUMENTAL  
ELECTRONICA - GDE  
Date: 2020.09.09 08:58:05 -03:00