



República Argentina - Poder Ejecutivo Nacional
2019 - Año de la Exportación

Disposición

Número: DI-2019-438-APN-ANMAT#MSYDS

CIUDAD DE BUENOS AIRES

Lunes 14 de Enero de 2019

Referencia: 1-47-3110-329-17-2

VISTO el Expediente N° 1-47-3110-329-17-2 del Registro de esta Administración Nacional de Medicamentos, Alimentos y Tecnología Médica (ANMAT), y

CONSIDERANDO:

Que por las presentes actuaciones Bioprotece S.A solicita se autorice la inscripción en el Registro Productores y Productos de Tecnología Médica (RPPTM) de esta Administración Nacional, de un nuevo producto médico.

Que las actividades de elaboración y comercialización de productos médicos se encuentran contempladas por la Ley 16463, el Decreto 9763/64, y MERCOSUR/GMC/RES. N° 40/00, incorporada al ordenamiento jurídico nacional por Disposición ANMAT N° 2318/02 (TO 2004), y normas complementarias.

Que consta la evaluación técnica producida por la Dirección Nacional de Productos Médicos, en la que informa que el producto estudiado reúne los requisitos técnicos que contempla la norma legal vigente, y que los establecimientos declarados demuestran aptitud para la elaboración y el control de calidad del producto cuya inscripción en el Registro se solicita.

Que corresponde autorizar la inscripción en el RPPTM del producto médico objeto de la solicitud.

Que se actúa en virtud de las facultades conferidas por el Decreto N° 1490/92 y sus modificatorios.

Por ello;

EL ADMINISTRADOR NACIONAL DE LA ADMINISTRACIÓN NACIONAL DE
MEDICAMENTOS, ALIMENTOS Y TECNOLOGÍA MÉDICA

DISPONE:

ARTÍCULO 1º.- Autorízase la inscripción en el Registro Nacional de Productores y Productos de Tecnología Médica (RPPTM) de la Administración Nacional de Medicamentos, Alimentos y Tecnología Médica (ANMAT) del producto médico marca Bioprotece, IPmagna, Omnes, Prowal, Ossamed, Traumedical, Innovations Medicals, Traumathos, Fixamed, ST Implants, CLP., nombre descriptivo Sistema de Placa y Tornillo de Titanio para Osteosíntesis y nombre Placas, para Huesos, de acuerdo con lo solicitado por Bioprotece S.A, con los Datos Identificatorios característicos que figuran Característicos que figuran al pie de la presente.

ARTÍCULO 2º.- Autorízase los textos de los proyectos de rótulo/s y de instrucciones de uso que obran en documento N° IF-2018-32740105-APN-DNPM#ANMAT.

ARTÍCULO 3º.- Autorízase los textos de los datos identificatorios característicos de la Disposición que obran en documento N° IF-2018-45003121-APN-DNPM#ANMAT.

ARTÍCULO 4º.- En los rótulos e instrucciones de uso autorizados deberá figurar la leyenda “Autorizado por la ANMAT PM-1347-10”, con exclusión de toda otra leyenda no contemplada en la normativa vigente.

ARTÍCULO 5º.- Extiéndase el Certificado de Autorización e Inscripción en el RPPTM con los datos característicos mencionados en esta disposición.

ARTÍCULO 6º.- La vigencia del Certificado de Autorización será de cinco (5) años, a partir de la fecha de la presente disposición.

ARTÍCULO 7º.- Regístrese. Inscribese en el Registro Nacional de Productores y Productos de Tecnología Médica al nuevo producto. Por el Departamento de Mesa de Entrada, notifíquese al interesado, haciéndole entrega de la presente Disposición, conjuntamente con rótulos e instrucciones de uso autorizados y el Certificado mencionado en el artículo 4º. Gírese a la Dirección de Gestión de Información Técnica a los fines de confeccionar el legajo correspondiente.

Digitally signed by BELLOSO Waldo Horacio
Date: 2019.01.14 10:41:16 ART
Location: Ciudad Autónoma de Buenos Aires

Waldo HORACIO BELLOSO
SubAdministrador
Administración Nacional de Medicamentos, Alimentos y Tecnología
Médica

Digitally signed by GESTION DOCUMENTAL ELECTRONICA -
GDE
DN: cn=GESTION DOCUMENTAL ELECTRONICA - GDE, o=AR,
o=MINISTERIO DE MODERNIZACION, ou=SECRETARIA DE
MODERNIZACION ADMINISTRATIVA, serialNumber=CUIT
30715117564
Date: 2019.01.14 10:41:24 -0300



**Sistema de Placas y Tornillos de Titanio para Osteosíntesis
PROYECTO DE RÓTULO E INSTRUCCIONES DE USO**

**RÓTULO SISTEMA DE PLACAS Y TORNILLOS DE TITANIO PARA
OSTEOSÍNTESIS
NO ESTÉRIL**

 BIOPROTECE S.A. Fabricado por BIOPROTECE S.A. AUTPROZACIÓN ANMAT PM 1347-10 Dir. Tec. Farm: Daniela Iaconis MN: 12735 Vicente López 4334 Villa Ballester. Bs. As. Argentina Industria Argentina	SISTEMA DE PLACA Y TORNILLO DE TITANIO PARA OSTEOSÍNTESIS (Modelo y medida) Artículo: xxxxxBP Fabricación: dd / mm / aaaa Lote: xxxxxxx Vencimiento: dd / mm / aaaa Serie: abxxxx Material: Titanio Grado 5  *abxxxx*  No usar el producto si el envase está abierto o dañado Antes de usar consulte las instrucciones de uso Almacenar en lugar seco y limpio Evitar ambientes con temperaturas extremas y la luz solar directa Evitar exponer el producto a gases corrosivos y/o sustancias oxidantes
	NO ESTÉRIL – USO ÚNICO VENTA EXCLUSIVA A PROFESIONALES E INSTITUCIONES SANITARIAS

**RÓTULO SISTEMA DE PLACAS Y TORNILLOS DE TITANIO PARA
OSTEOSÍNTESIS
ESTÉRIL**

 BIOPROTECE S.A. Fabricado por BIOPROTECE S.A. AUTPROZACIÓN ANMAT PM 1347-10 Dir. Tec. Farm: Daniela Iaconis MN: 12735 Vicente López 4334 Villa Ballester. Bs. As. Argentina Industria Argentina	SISTEMA DE PLACA Y TORNILLO DE TITANIO PARA OSTEOSÍNTESIS (Modelo y medida) Artículo: xxxxxBP Esterilizado: dd / mm / aaaa Lote: xxxxxxx Vencimiento: dd / mm / aaaa Serie: abxxxx ESTERILIZADO POR ÓXIDO DE ETILENO Material: Titanio Grado 5  *abxxxx*  No usar el producto si el envase está abierto o dañado Antes de usar consulte las instrucciones de uso Almacenar en lugar seco y limpio Evitar ambientes con temperaturas extremas y la luz solar directa Evitar exponer el producto a gases corrosivos y/o sustancias oxidantes
	NO REESTERILIZAR – USO ÚNICO VENTA EXCLUSIVA A PROFESIONALES E INSTITUCIONES SANITARIAS

DANIELA IACONIS
FARMACEUTICA MN 12735
DIRECTORA TECNICA
BIOPROTECE S.A.

MARGHERITA MARTINEZ
IF-2018-32740165-AR-ARN-DNPM#ANMAT
BIOPROTECE S.A.
30-70965890-8

Información para profesionales involucrados en la cirugía:

Los Sistemas de Placas y Tornillos de Titanio para Osteosíntesis son productos médicos elaborados bajo un sistema de Aseguramiento de Calidad y BPF, fabricados en Titanio grado 5, contenidos en envases individuales y son para **un solo uso**.

Las Placas para hueso poseen orificios para permitir el aseguramiento en el hueso a través de tornillos, de varias formas y medidas según el lugar de aplicación. Su uso está justificado en sus caracterizadas propiedades de biocompatibilidad, su resistencia mecánica y particularmente resistencia a la corrosión.

Su diseño obedece a estándares del mercado, no presentando características innovadoras, se presentan en diferentes modelos, tamaños y de manera estéril o no estéril, condición que es indicada en los rótulos.

Si bien los productos forman parte de un sistema, (Placa y tornillo) los tornillos se pueden combinar con las diferentes placas, siempre y cuando sean ambos de la misma medida y material, y fabricados por Bioprotece. Ejemplo: Todos los tornillos Ø3.5 pueden ser utilizados en todas las placas 3.5. Este sistema no lleva herramienta asociado con lo cual pueden colocarse con instrumental de índole genérico

En conformidad con las Disposiciones de ANMAT relativa a los productos Médicos, estos productos debe ser manipulados y/o implantados por personal cualificado y entrenado para el uso de los mismos.

Indicaciones:

Estos sistemas están indicados para su uso en la fijación ósea para estabilización de estructuras esqueléticas y musculares, en casos de:

- Fracturas, osteotomías o artrodesis
- Fijación de inserciones óseas de ligamentos y tendones
- Inestabilidad Neuromuscular.

Estos productos médicos se implantan combinados (Placas con tornillos) para lograr el anclaje y fijación del hueso en pacientes con esqueleto maduro

El producto cumple la función de soporte de guía del hueso hasta la consolidación de la fractura. No reemplaza al hueso en su función. Por lo tanto, no se puede esperar que soporten niveles de motricidad y exigencias de un hueso normal.

Debe ser colocado solo por un profesional especialista.

Las actividades previas a la preparación del paciente antes de la colocación del implante son materia del conocimiento del profesional

No se deben utilizar en conjunto implantes de distintos materiales



DANIELA JACONIS
FARMACEUTICA MN 12735
DIRECTORA TECNICA
BIOPROTECE S.A.



MARCELO T. MARTINEZ
PRESIDENTE
IF-2018-32740105-APN-SP
30-70865800-8



Bioprotece S.A

Sistema de Placas y Tornillos de Titanio para Osteosíntesis PROYECTO DE RÓTULO E INSTRUCCIONES DE USO

Precauciones y Advertencias:

Los dispositivos de fijación de fractura se usan solamente como ayuda en el proceso de curación; no son sustituto de hueso o tejido intacto normal. La anatomía de los huesos humanos presenta limitaciones con respecto al tamaño o diámetro de los tornillos para hueso o espesores de placas y por lo tanto la resistencia de implantes es limitada. Está contraindicado apoyar todo el peso antes de que el hueso sane totalmente. Con el esfuerzo repetido de los pacientes sin unión o cura retardada, el aparato inevitablemente se doblará, romperá o se saldrá del hueso.

Usar solamente los componentes fabricados del mismo material. Nunca mezclar metales diferentes. Los componentes de diferentes fabricantes no deberían ser mezclados, excepto cuando lo indique el fabricante.

Cuidados especiales

El dispositivo médico debe utilizarse en cumplimiento de las buenas prácticas profesionales y el estado del arte actual.

- No intente un procedimiento quirúrgico con implantes o instrumentos defectuosos, dañados o sospechosos.
- Debe inspeccionarse todos los componentes en el proceso preoperatorio para asegurar su integridad.
- Debe estar disponible en el intraoperatorio, algún método de fijación alternativo de emergencia.
- La apertura de los productos debe hacerse de acuerdo a condición aséptica.
- Al manipular los implantes, evitar cualquier tipo de contacto con otros materiales o herramientas que pueden dañar la superficie del implante.
- Bajo ninguna circunstancia el implante debe ser modificado.
- No usar el producto si el envase está abierto, vencido o dañado.
- Abrir el envase sobre una bandeja estéril preparada y acondicionada para recibir el implante
- No se deberá golpear o rayar ningún componente a implantar ya que esto puede convertirse en un punto de fracaso del implante.
- Verificar la ausencia de marcas, golpes y fisuras en el implante.
- Verificar la fecha de vencimiento
- El paciente debe ser advertido por el profesional sobre efectos adversos de la cirugía y cuidados que deba tener en el periodo postoperatorio.
- En caso que el implante se suministrase estéril verificar que el testigo de esterilización por óxido de etileno este virado al color verde.

Los Implantes ortopédicos ya implantados nunca deben volver a utilizarse. La empresa no acepta responsabilidad alguna por tal reutilización.

Los implantes son de un solo uso.

Acciones preventivas que se deben indicar al paciente para evitar complicaciones en el post-operatorio:

- Evitar la posición extrema en esfuerzos de flexión-extensión

DANIELA JACÓNIS
FARMACEUTICA MN 12735
DIRECTORA TÉCNICA
BIOPROTECE S.A.

IF-2018-32740105-APN-DNPM#ANMAT

MARCELO T. MARTÍNEZ
PRESIDENTE
BIOPROTECE S.A.
30-70865890-B

- Procurar pronta atención médica para cualquier infección que podría ocurrir, ya sea en la región operada o en otras partes del cuerpo.

Factores que pueden comprometer al implante

- Capacidad intelectual inadecuada del paciente como para comprender las instrucciones del cirujano.
- Desordenes metabólicos o sistémicos
- Adicción a drogas o alcohol
- Obesidad, exceso de peso o movilidad excesiva debido a la profesión o actividad física del paciente.
- La existencia de patologías que intervengan en el proceso de regeneración ósea puede provocar el fracaso de la función del implante, ya que el mismo no cumple la función del hueso, sino la fijación del mismo para ayudar a la correcta consolidación de la fractura. En este caso, se puede considerar esta opción como una técnica dilatoria o alivio temporal.
- Sensibilidad a cuerpos extraños: ante la sospecha de sensibilidad a la presencia de otros materiales concretos, deberán llevarse a cabo ensayos correspondientes antes de colocar el implante, para prevenir rechazos o reacciones adversas

Contraindicaciones:

La utilización de estos implantes están contraindicados en:

- Infecciones abiertas o focos distales de infección que pueden provocar diseminación hacia el área implantada
- Enfermedades progresivas que ocasionen destrucción articular o reabsorción del tejido óseo manifiesta en placas radiográficas.
- Pacientes con esqueleto inmaduro
- Estado neuromuscular inadecuado en el área a implantar.
- Tejido óseo pobre o cobertura cutánea débil en el área a implantar.

Pueden ocurrir complicaciones post-operatorias Graves por el uso de los implantes en pacientes que:

- Carecen de una buena condición física general;
- Sufren osteoporosis severa;
- Demuestran anomalías fisiológicas o anatómicas;
- Poseen reacciones inmunológicas, sensibilización, o hipersensibilidad a materiales extraños;
- Evidencian trastornos Sistémicos o metabólicos;

El Médico a cargo deberá determinar si el implante es apropiado para los pacientes que tengan cualquiera de las siguientes condiciones:

- Adicción a Drogas y/o alcohol y tabaquismo
- Enfermedades infecciosas;
- Neoplasias Malignas;
- Tumores óseos locales;
- Trastornos de cicatrización de heridas;
- Obesidad Mórbida;



DANIELA IACONIS
FARMACEUTICA MN 12735
DIRECTORA TÉCNICA
BIOPROTECE S.A.



MARCELO T. MARTINEZ
PRESIDENTE
BIOPROTECE S.A.
30-70065890-8

IF-2018-32740105-APN-DNPM#ANMAT



Bioprotece S.A

Sistema de Placas y Tornillos de Titanio para Osteosíntesis PROYECTO DE RÓTULO E INSTRUCCIONES DE USO

- Inestabilidad psicológica manifiesta, que conlleve a incapacidad de comprender y seguir instrucciones;
- No estén dispuestos a aceptar la posibilidad de múltiples cirugías de revisión o sustitución;
- Que carezcan de una comprensión suficiente para interpretar que un implante metálico no es tan fuerte como los huesos normales y sanos.

El conocimiento de técnicas quirúrgicas, una adecuada selección y colocación de los implantes, y el apropiado manejo post-operatorio del paciente son condiciones esenciales para un resultado exitoso del tratamiento.

Los criterios para la selección de los pacientes son responsabilidad del cirujano. La información contenida en este documento debe ser tenida en cuenta durante el proceso de selección.

El reconocimiento apropiado de las indicaciones, las contraindicaciones y la selección adecuada de los procedimientos y técnicas quirúrgicas para cada paciente, son responsabilidad del cirujano.

Cada cirujano debe evaluar la idoneidad del procedimiento y los instrumentos a utilizar durante el mismo sobre la base de su propia formación y experiencia.

El cirujano debe plantear al paciente antes de la cirugía los posibles riesgos, precauciones, advertencias, las consecuencias, las complicaciones, y las reacciones adversas asociadas con el procedimiento quirúrgico y la implantación del dispositivo.

Cada caso debe ser evaluado por el cirujano para determinar la relación de riesgos y beneficios, a la luz de la condición clínica del paciente y de la práctica, formación, experiencia y conocimiento de la literatura médica relacionada que posea el cirujano. Las complicaciones con el uso de tornillos para hueso han sido reportadas en la literatura médica.

Cualquier paciente que esté sometido a un procedimiento quirúrgico está expuesto a complicaciones intraoperatorias y post-operatorias.

Puede variar de un paciente a otro la tolerancia a la cirugía, la medicación, y la implantación de un objeto extraño.

Los posibles riesgos, reacciones adversas y complicaciones asociadas con la cirugía y el uso de las placas para hueso deben ser discutidos con, y entendidos por el paciente, antes de la cirugía.

No debería darse al paciente expectativas poco realistas en cuanto al rendimiento o a los resultados que la cirugía de implantes puede proporcionar.

El paciente debe ser informado de que la esperanza de vida del producto una vez implantado es impredecible, y que el éxito en los resultados no puede garantizarse.

ES RESPONSABILIDAD DEL CIRUJANO PROPORCIONAR AL PACIENTE ESTA INFORMACIÓN ANTES DE LA CIRUGÍA

Efectos Adversos:

Es muy baja la incidencia de complicaciones luego de la cirugía, tales como infecciones que ocurren en un 2 % de los pacientes.

No obstante, como cualquier procedimiento quirúrgico mayor, los pacientes que son sometidos a una cirugía de colocación de implantes están en riesgo de ciertas complicaciones, la mayoría de las cuales pueden ser evitadas y/o tratadas con éxito.

Tales complicaciones pueden ser:

- Infecciones: puede ocurrir una infección en la herida o en la región circundante a la lesión. Esto puede suceder en el hospital, después que el paciente ha vuelto a su casa, o muchos años más tarde.

DANIELA TACÓNIS
FARMACEUTICA MN 12735
DIRECTORA TÉCNICA
BIOPROTECE S.A.

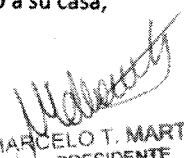
MARCELO T. MARTINEZ
PRESIDENTE
BIOPROTECE S.A.

IF-2018-32740105-AR-2018-0101-NPM#ANMAT



Bioprotece S.A

Sistema de Placas y Tornillos de Titanio para Osteosíntesis PROYECTO DE RÓTULO E INSTRUCCIONES DE USO

- Coágulos: los coágulos pueden ser el resultado de varios factores que incluye la movilidad reducida del paciente luego de la cirugía, que consecuentemente disminuye el movimiento de la sangre con más incidencia en pacientes con factores de riesgo preexistente (trombofilia)
- Dolor, malestar, o sensaciones anormales debido a la presencia del implante;
- Deformación, aflojamiento, y/o rotura, lo que podría hacer inviable o difícil la remoción
- Riesgo de lesiones adicionales por trauma post-operatorio
- La pérdida de hueso debido a la privación de esfuerzos sobre el área ósea de fijación

Condiciones de almacenamiento, conservación y/o manipulación:

Almacenar en lugar seco y limpio. Evitar ambientes con temperaturas extremas y la luz solar directa. Evitar exponer al producto a gases corrosivos y sustancias oxidantes.

No usar el producto si el envase está abierto, vencido o dañado.

En caso que el producto se suministre no estéril debe ser esterilizado antes de su uso por el profesional o institución sanitaria correspondiente, quedando este proceso exclusivamente bajo su responsabilidad. No esterilizar componentes ensamblados.

Se recomienda esterilización por óxido de etileno (concentración 400 mg/l, temperatura promedio $46 \pm 5^\circ\text{C}$, Humedad relativa $50 \pm 20\%$) o

Ciclo de vapor de eliminación dinámica de aire (prevacío): 132°C durante 4 minutos o 135°C durante 3 minutos y un tiempo de secado de vacío mínimo de 30 minutos.

No reesterilizar el producto.

Formas de Presentación

Las Placas son acondicionadas individualmente en doble Pouch o en bolsa de polietileno con testigo de esterilización en el caso de los que se comercializan estériles.

Son provistos los No estériles, con una carga microbiana menor a 100 ufc después de haber superado un proceso de doble lavado/desengrasado y envasado en área limpia (Clase ISO-7 ISO14644-1/2:1999 o equivalente clase 10.000 Federal Standard 209).

También se comercializan en forma estéril, siendo la técnica de esterilización por medio de Óxido de Etileno.

Su condición se indica en los rótulos según corresponda.

El envase del producto está diseñado para mantener la carga microbiana arriba mencionada o su esterilidad durante el ciclo de vida útil declarado del producto.

Se proveen con Rótulos reglamentarios, e Instrucciones de Uso.

Ciclo de Vida del Producto: 5 (cinco) años de vida en anaquel, tanto para productos estériles como no estériles

"VENTA EXCLUSIVA A PROFESIONALES E INSTITUCIONES SANITARIAS"

Fabricante: Bioprotece S.A. Vicente López 4334.

Villa Ballester, Buenos Aires, Argentina. Teléfono: (54-11)4738-6758

Dir. Técnica: Farm. Daniela Iaconis

Producto medico autorizado por ANMAT PM 1347-10 Industria Argentina

DANIELA IACONIS
FARMACEUTICA MN 12735
DIRECTORA TECNICA
BIOPROTECE S.A.

MARCELO T. MARTINEZ
IF-2018-32740105-APN-DNPM#ANMAT
BIOPROTECE S.A.
30-70865890-8



República Argentina - Poder Ejecutivo Nacional
2018 - Año del Centenario de la Reforma Universitaria

Hoja Adicional de Firmas
Anexo

Número: IF-2018-32740105-APN-DNPM#ANMAT

CIUDAD DE BUENOS AIRES
Martes 10 de Julio de 2018

Referencia: 1-47-3110-329-17-2

El documento fue importado por el sistema GEDO con un total de 6 pagina/s.

Digitally signed by GESTION DOCUMENTAL ELECTRONICA - GDE
DN: cn=GESTION DOCUMENTAL ELECTRONICA - GDE, o=AR, o=MINISTERIO DE MODERNIZACION,
ou=SECRETARIA DE MODERNIZACION ADMINISTRATIVA, serialNumber=CUIT 30715117564
Date: 2018.07.10 16:35:13 -03'00'

Mariano Pablo Manenti
Jefe I
Dirección Nacional de Productos Médicos
Administración Nacional de Medicamentos, Alimentos y Tecnología
Médica

Digitally signed by GESTION DOCUMENTAL ELECTRONICA -
GDE
DN: cn=GESTION DOCUMENTAL ELECTRONICA - GDE, o=AR,
o=MINISTERIO DE MODERNIZACION, ou=SECRETARIA DE
MODERNIZACION ADMINISTRATIVA, serialNumber=CUIT
30715117564
Date: 2018.07.10 16:35:17 -03'00'

DATOS IDENTIFICATORIOS CARACTERISTICOS

Nombre descriptivo: Sistema de Placa y Tornillo de Titanio para Osteosíntesis

Código de identificación y nombre técnico UMDNS: 13-050-Placas, para Huesos

Marca(s) de (los) producto(s) médico(s): Bioprotece, IPmagna, Omnes, Prowal, Ossamed, Traumedical, Innovations Medicals, Traumathos, Fixamed, ST Implants, CLP.

Clase de Riesgo: III

Indicación/es autorizada/s: Está indicado para su uso en la fijación ósea para la estabilización de estructuras esqueléticas maduras y musculares, en caso de:

-Fracturas, osteotomías o artrodesis.

-Fijación de inserciones óseas de ligamentos y tendones.

-Inestabilidad neuromuscular.

Modelo/s:

41 MINIPLACA PARA 1.5 MARCA

41-001-BP En T Bloqueada 4X4 tit bioprotece

41-002-BP En T Bloqueada 4X6 tit bioprotece

41-003-BP En T Bloqueada 4X8 tit bioprotece

41-004-BP En T Bloqueada 3X4 tit bioprotece

41-005-BP En T Bloqueada 3X6 tit bioprotece

41-006-BP En T Bloqueada 3X8 tit bioprotece

41-007-BP En T Curva Bloqueada 3X4 Tit bioprotece

IF-2018-45003121-APN-DNPM#ANMAT

41-008-BP En T Curva Bloqueada 3X6 Tit bioprotece
41-009-BP En T Curva Bloqueada 3X8 Tit bioprotece
41-010-BP En T Curva Bloqueada 4X4 Tit bioprotece
41-011-BP En T Curva Bloqueada 4X6 Tit bioprotece
41-012-BP En T Curva Bloqueada 4X8 Tit bioprotece
41-013-BP Reconstruc Doble Der Bloq Tit bioprotece
41-014-BP Reconstruc Doble Izq Bloq Tit bioprotece
41-015-BP En T Condilar Bloq 3 Orif Tit bioprotece
41-016-BP En T Condilar Bloq 4 Orif Tit bioprotece
41-017-BP En T Condilar Bloq 6 Orif Tit bioprotece
41-018-BP En T Condilar Bloq 8 Orif Tit bioprotece
41-019-BP Recta Bloqueada 3 Orificios Tit bioprotece
41-020-BP Recta Bloqueada 4 Orificios Tit bioprotece
41-021-BP Recta Bloqueada 5 Orificios Tit bioprotece
41-022-BP Recta Bloqueada 6 Orificios Tit bioprotece
41-023-BP Recta Bloqueada 7 Orificios Tit bioprotece
41-024-BP Recta Bloqueada 8 Orificios Tit bioprotece
41-025-BP Recta Bloqueada 10 Orificios Tit bioprotece
41-026-BP Reconstruccion 4 Orif Bloq Tit bioprotece
41-027-BP Reconstruccion 6 Orif Bloq Tit bioprotece
41-028-BP Reconstruccion 8 Orif Bloq Tit bioprotece
41-029-BP Reconstruccion 10 Orif Bloq Tit bioprotece
41-030-BP Reconstruccion 12 Orif Bloq Tit bioprotece
41-031-BP En X tit bioprotece

IF-2018-45003121-APN-DNPM#ANMAT

51 TORNILLO \square 1,5 MARCA

51-041-BP	Cortical 6 mm tit	Bioprotece
51-042-BP	Cortical 7 mm tit	Bioprotece
51-043-BP	Cortical 8 mm tit	Bioprotece
51-044-BP	Cortical 9 mm tit	Bioprotece
51-045-BP	Cortical 10 mm tit	Bioprotece
51-046-BP	Cortical 11 mm tit	Bioprotece
51-047-BP	Cortical 12 mm tit	Bioprotece
51-048-BP	Cortical 13 mm tit	Bioprotece
51-049-BP	Cortical 14 mm tit	Bioprotece
51-050-BP	Cortical 15 mm tit	Bioprotece
51-051-BP	Cortical 16 mm tit	Bioprotece
51-052-BP	Cortical 17 mm tit	Bioprotece
51-053-BP	Cortical 18 mm tit	Bioprotece
51-054-BP	Cortical 19 mm tit	Bioprotece
51-055-BP	Cortical 20 mm tit	Bioprotece
51-056-BP	Cortical 22 mm tit	Bioprotece
51-057-BP	Cortical 24 mm tit	Bioprotece
51-058-BP	Cortical 26 mm tit	Bioprotece
51-059-BP	Cortical 28 mm tit	Bioprotece
51-060-BP	Cortical 30 mm tit	Bioprotece
51-061-BP	Cortical Bloqueado 6 mm tit	Bioprotece
51-062-BP	Cortical Bloqueado 7 mm tit	Bioprotece
51-063-BP	Cortical Bloqueado 8 mm tit	Bioprotece

51-064-BP	Cortical Bloqueado 9 mm tit	Bioprotece
51-065-BP	Cortical Bloqueado 10 mm tit	Bioprotece
51-066-BP	Cortical Bloqueado 11 mm tit	Bioprotece
51-067-BP	Cortical Bloqueado 12 mm tit	Bioprotece
51-068-BP	Cortical Bloqueado 13 mm tit	Bioprotece
51-069-BP	Cortical Bloqueado 14 mm tit	Bioprotece
51-070-BP	Cortical Bloqueado 15 mm tit	Bioprotece
51-071-BP	Cortical Bloqueado 16 mm tit	Bioprotece
51-072-BP	Cortical Bloqueado 17 mm tit	Bioprotece
51-073-BP	Cortical Bloqueado 18 mm tit	Bioprotece
51-074-BP	Cortical Bloqueado 19 mm tit	Bioprotece
51-075-BP	Cortical Bloqueado 20 mm tit	Bioprotece
51-076-BP	Cortical Bloqueado 22 mm tit	Bioprotece
51-077-BP	Cortical Bloqueado 24 mm tit	Bioprotece
51-078-BP	Cortical Bloqueado 26 mm tit	Bioprotece
51-079-BP	Cortical Bloqueado 28 mm tit	Bioprotece
51-080-BP	Cortical Bloqueado 30 mm tit	Bioprotece
51-081-BP	Cortical maxilo 4 mm tit	Bioprotece
51-082-BP	Cortical maxilo 5 mm tit	Bioprotece
51-083-BP	Cortical maxilo 6 mm tit	Bioprotece
51-084-BP	Cortical maxilo 7 mm tit	Bioprotece
51-085-BP	Cortical maxilo 8 mm tit	Bioprotece
51-086-BP	Cortical maxilo 9 mm tit	Bioprotece
51-087-BP	Cortical maxilo 10 mm tit	Bioprotece

IF-2018-45003121-APN-DNPM#ANMAT

51-088-BP Cortical maxilo 11 mm tit Bioprotece
51-089-BP Cortical maxilo 12 mm tit Bioprotece
51-090-BP Cortical maxilo 13 mm tit Bioprotece
51-091-BP Cortical maxilo 14 mm tit Bioprotece
51-092-BP Cortical maxilo 15 mm tit Bioprotece
51-093-BP Cortical maxilo 16 mm tit Bioprotece
51-094-BP Cortical maxilo 17 mm tit Bioprotece
51-095-BP Cortical maxilo 18 mm tit Bioprotece
51-096-BP Cortical maxilo 19 mm tit Bioprotece
51-097-BP Cortical maxilo 20 mm tit Bioprotece
51-098-BP Cortical maxilo 22 mm tit Bioprotece
51-099-BP Cortical maxilo 24 mm tit Bioprotece
51-100-BP Cortical maxilo 26 mm tit Bioprotece
51-101-BP Cortical maxilo 28 mm tit Bioprotece
51-102-BP Cortical maxilo 30 mm tit Bioprotece

41 MINIPLACA PARA 1.5 MARCA

41-001-IP En T Bloqueada 4X4 tit IP Magna
41-002-IP En T Bloqueada 4X6 tit IP Magna
41-003-IP En T Bloqueada 4X8 tit IP Magna
41-004-IP En T Bloqueada 3X4 tit IP Magna
41-005-IP En T Bloqueada 3X6 tit IP Magna
41-006-IP En T Bloqueada 3X8 tit IP Magna
41-007-IP En T Curva Bloqueada 3X4 Tit IP Magna
41-008-IP En T Curva Bloqueada 3X6 Tit IP Magna

41-009-IP En T Curva Bloqueada 3X8 Tit IP Magna
 41-010-IP En T Curva Bloqueada 4X4 Tit IP Magna
 41-011-IP En T Curva Bloqueada 4X6 Tit IP Magna
 41-012-IP En T Curva Bloqueada 4X8 Tit IP Magna
 41-013-IP Reconstruc Doble Der Bloq Tit IP Magna
 41-014-IP Reconstruc Doble Izq Bloq Tit IP Magna
 41-015-IP En T Condilar Bloq 3 Orif Tit IP Magna
 41-016-IP En T Condilar Bloq 4 Orif Tit IP Magna
 41-017-IP En T Condilar Bloq 6 Orif Tit IP Magna
 41-018-IP En T Condilar Bloq 8 Orif Tit IP Magna
 41-019-IP Recta Bloqueada 3 Orificios Tit IP Magna
 41-020-IP Recta Bloqueada 4 Orificios Tit IP Magna
 41-021-IP Recta Bloqueada 5 Orificios Tit IP Magna
 41-022-IP Recta Bloqueada 6 Orificios Tit IP Magna
 41-023-IP Recta Bloqueada 7 Orificios Tit IP Magna
 41-024-IP Recta Bloqueada 8 Orificios Tit IP Magna
 41-025-IP Recta Bloqueada 10 Orificios Tit IP Magna
 41-026-IP Reconstruccion 4 Orif Bloq Tit IP Magna
 41-027-IP Reconstruccion 6 Orif Bloq Tit IP Magna
 41-028-IP Reconstruccion 8 Orif Bloq Tit IP Magna
 41-029-IP Reconstruccion 10 Orif Bloq Tit IP Magna
 41-030-IP Reconstruccion 12 Orif Bloq Tit IP Magna
 41-031-IP En X tit IP Magna

51 TORNILLO □1,5 MARCA

IF-2018-45003121-APN-DNPM#ANMAT

51-041-IP	Cortical 6 mm tit	IP Magna
51-042-IP	Cortical 7 mm tit	IP Magna
51-043-IP	Cortical 8 mm tit	IP Magna
51-044-IP	Cortical 9 mm tit	IP Magna
51-045-IP	Cortical 10 mm tit	IP Magna
51-046-IP	Cortical 11 mm tit	IP Magna
51-047-IP	Cortical 12 mm tit	IP Magna
51-048-IP	Cortical 13 mm tit	IP Magna
51-049-IP	Cortical 14 mm tit	IP Magna
51-050-IP	Cortical 15 mm tit	IP Magna
51-051-IP	Cortical 16 mm tit	IP Magna
51-052-IP	Cortical 17 mm tit	IP Magna
51-053-IP	Cortical 18 mm tit	IP Magna
51-054-IP	Cortical 19 mm tit	IP Magna
51-055-IP	Cortical 20 mm tit	IP Magna
51-056-IP	Cortical 22 mm tit	IP Magna
51-057-IP	Cortical 24 mm tit	IP Magna
51-058-IP	Cortical 26 mm tit	IP Magna
51-059-IP	Cortical 28 mm tit	IP Magna
51-060-IP	Cortical 30 mm tit	IP Magna
51-061-IP	Cortical Bloqueado 6 mm tit	IP Magna
51-062-IP	Cortical Bloqueado 7 mm tit	IP Magna
51-063-IP	Cortical Bloqueado 8 mm tit	IP Magna
51-064-IP	Cortical Bloqueado 9 mm tit	IP Magna

IF-2018-45003121-APN-DNPM#ANMAT

51-065-IP Cortical Bloqueado 10 mm tit IP Magna
51-066-IP Cortical Bloqueado 11 mm tit IP Magna
51-067-IP Cortical Bloqueado 12 mm tit IP Magna
51-068-IP Cortical Bloqueado 13 mm tit IP Magna
51-069-IP Cortical Bloqueado 14 mm tit IP Magna
51-070-IP Cortical Bloqueado 15 mm tit IP Magna
51-071-IP Cortical Bloqueado 16 mm tit IP Magna
51-072-IP Cortical Bloqueado 17 mm tit IP Magna
51-073-IP Cortical Bloqueado 18 mm tit IP Magna
51-074-IP Cortical Bloqueado 19 mm tit IP Magna
51-075-IP Cortical Bloqueado 20 mm tit IP Magna
51-076-IP Cortical Bloqueado 22 mm tit IP Magna
51-077-IP Cortical Bloqueado 24 mm tit IP Magna
51-078-IP Cortical Bloqueado 26 mm tit IP Magna
51-079-IP Cortical Bloqueado 28 mm tit IP Magna
51-080-IP Cortical Bloqueado 30 mm tit IP Magna
51-081-IP Cortical maxilo 4 mm tit IP Magna
51-082-IP Cortical maxilo 5 mm tit IP Magna
51-083-IP Cortical maxilo 6 mm tit IP Magna
51-084-IP Cortical maxilo 7 mm tit IP Magna
51-085-IP Cortical maxilo 8 mm tit IP Magna
51-086-IP Cortical maxilo 9 mm tit IP Magna
51-087-IP Cortical maxilo 10 mm tit IP Magna
51-088-IP Cortical maxilo 11 mm tit IP Magna

IF-2018-45003121-APN-DNPM#ANMAT

51-089-IP Cortical maxilo 12 mm tit IP Magna
51-090-IP Cortical maxilo 13 mm tit IP Magna
51-091-IP Cortical maxilo 14 mm tit IP Magna
51-092-IP Cortical maxilo 15 mm tit IP Magna
51-093-IP Cortical maxilo 16 mm tit IP Magna
51-094-IP Cortical maxilo 17 mm tit IP Magna
51-095-IP Cortical maxilo 18 mm tit IP Magna
51-096-IP Cortical maxilo 19 mm tit IP Magna
51-097-IP Cortical maxilo 20 mm tit IP Magna
51-098-IP Cortical maxilo 22 mm tit IP Magna
51-099-IP Cortical maxilo 24 mm tit IP Magna
51-100-IP Cortical maxilo 26 mm tit IP Magna
51-101-IP Cortical maxilo 28 mm tit IP Magna
51-102-IP Cortical maxilo 30 mm tit IP Magna

41 MINIPLACA PARA 1.5 MARCA

41-001-PW En T Bloqueada 4X4 tit Prowal
41-002-PW En T Bloqueada 4X6 tit Prowal
41-003-PW En T Bloqueada 4X8 tit Prowal
41-004-PW En T Bloqueada 3X4 tit Prowal
41-005-PW En T Bloqueada 3X6 tit Prowal
41-006-PW En T Bloqueada 3X8 tit Prowal
41-007-PW En T Curva Bloqueada 3X4 Tit Prowal
41-008-PW En T Curva Bloqueada 3X6 Tit Prowal
41-009-PW En T Curva Bloqueada 3X8 Tit Prowal

41-010-PW En T Curva Bloqueada 4X4 Tit Prowal
 41-011-PW En T Curva Bloqueada 4X6 Tit Prowal
 41-012-PW En T Curva Bloqueada 4X8 Tit Prowal
 41-013-PW Reconstruc Doble Der Bloq Tit Prowal
 41-014-PW Reconstruc Doble Izq Bloq Tit Prowal
 41-015-PW En T Condilar Bloq 3 Orif Tit Prowal
 41-016-PW En T Condilar Bloq 4 Orif Tit Prowal
 41-017-PW En T Condilar Bloq 6 Orif Tit Prowal
 41-018-PW En T Condilar Bloq 8 Orif Tit Prowal
 41-019-PW Recta Bloqueada 3 Orificios Tit Prowal
 41-020-PW Recta Bloqueada 4 Orificios Tit Prowal
 41-021-PW Recta Bloqueada 5 Orificios Tit Prowal
 41-022-PW Recta Bloqueada 6 Orificios Tit Prowal
 41-023-PW Recta Bloqueada 7 Orificios Tit Prowal
 41-024-PW Recta Bloqueada 8 Orificios Tit Prowal
 41-025-PW Recta Bloqueada 10 Orificios Tit Prowal
 41-026-PW Reconstruccion 4 Orif Bloq Tit Prowal
 41-027-PW Reconstruccion 6 Orif Bloq Tit Prowal
 41-028-PW Reconstruccion 8 Orif Bloq Tit Prowal
 41-029-PW Reconstruccion 10 Orif Bloq Tit Prowal
 41-030-PW Reconstruccion 12 Orif Bloq Tit Prowal
 41-031-PW En X tit Prowal
 51 TORNILLO □1,5 MARCA
 51-041-PW Cortical 6 mm tit Prowal

51-042-PW Cortical 7 mm tit Prowal
51-043-PW Cortical 8 mm tit Prowal
51-044-PW Cortical 9 mm tit Prowal
51-045-PW Cortical 10 mm tit Prowal
51-046-PW Cortical 11 mm tit Prowal
51-047-PW Cortical 12 mm tit Prowal
51-048-PW Cortical 13 mm tit Prowal
51-049-PW Cortical 14 mm tit Prowal
51-050-PW Cortical 15 mm tit Prowal
51-051-PW Cortical 16 mm tit Prowal
51-052-PW Cortical 17 mm tit Prowal
51-053-PW Cortical 18 mm tit Prowal
51-054-PW Cortical 19 mm tit Prowal
51-055-PW Cortical 20 mm tit Prowal
51-056-PW Cortical 22 mm tit Prowal
51-057-PW Cortical 24 mm tit Prowal
51-058-PW Cortical 26 mm tit Prowal
51-059-PW Cortical 28 mm tit Prowal
51-060-PW Cortical 30 mm tit Prowal
51-061-PW Cortical Bloqueado 6 mm tit Prowal
51-062-PW Cortical Bloqueado 7 mm tit Prowal
51-063-PW Cortical Bloqueado 8 mm tit Prowal
51-064-PW Cortical Bloqueado 9 mm tit Prowal
51-065-PW Cortical Bloqueado 10 mm tit Prowal

IF-2018-45003121-APN-DNPM#ANMAT

51-066-PW Cortical Bloqueado 11 mm tit Prowal
51-067-PW Cortical Bloqueado 12 mm tit Prowal
51-068-PW Cortical Bloqueado 13 mm tit Prowal
51-069-PW Cortical Bloqueado 14 mm tit Prowal
51-070-PW Cortical Bloqueado 15 mm tit Prowal
51-071-PW Cortical Bloqueado 16 mm tit Prowal
51-072-PW Cortical Bloqueado 17 mm tit Prowal
51-073-PW Cortical Bloqueado 18 mm tit Prowal
51-074-PW Cortical Bloqueado 19 mm tit Prowal
51-075-PW Cortical Bloqueado 20 mm tit Prowal
51-076-PW Cortical Bloqueado 22 mm tit Prowal
51-077-PW Cortical Bloqueado 24 mm tit Prowal
51-078-PW Cortical Bloqueado 26 mm tit Prowal
51-079-PW Cortical Bloqueado 28 mm tit Prowal
51-080-PW Cortical Bloqueado 30 mm tit Prowal
51-081-PW Cortical maxilo 4 mm tit Prowal
51-082-PW Cortical maxilo 5 mm tit Prowal
51-083-PW Cortical maxilo 6 mm tit Prowal
51-084-PW Cortical maxilo 7 mm tit Prowal
51-085-PW Cortical maxilo 8 mm tit Prowal
51-086-PW Cortical maxilo 9 mm tit Prowal
51-087-PW Cortical maxilo 10 mm tit Prowal
51-088-PW Cortical maxilo 11 mm tit Prowal
51-089-PW Cortical maxilo 12 mm tit Prowal

IF-2018-45003121-APN-DNPM#ANMAT

51-090-PW Cortical maxilo 13 mm tit Prowal
51-091-PW Cortical maxilo 14 mm tit Prowal
51-092-PW Cortical maxilo 15 mm tit Prowal
51-093-PW Cortical maxilo 16 mm tit Prowal
51-094-PW Cortical maxilo 17 mm tit Prowal
51-095-PW Cortical maxilo 18 mm tit Prowal
51-096-PW Cortical maxilo 19 mm tit Prowal
51-097-PW Cortical maxilo 20 mm tit Prowal
51-098-PW Cortical maxilo 22 mm tit Prowal
51-099-PW Cortical maxilo 24 mm tit Prowal
51-100-PW Cortical maxilo 26 mm tit Prowal
51-101-PW Cortical maxilo 28 mm tit Prowal
51-102-PW Cortical maxilo 30 mm tit Prowal

41 MINIPLACA PARA 1.5 MARCA

41-001-OS En T Bloqueada 4X4 tit Ossamed
41-002-OS En T Bloqueada 4X6 tit Ossamed
41-003-OS En T Bloqueada 4X8 tit Ossamed
41-004-OS En T Bloqueada 3X4 tit Ossamed
41-005-OS En T Bloqueada 3X6 tit Ossamed
41-006-OS En T Bloqueada 3X8 tit Ossamed
41-007-OS En T Curva Bloqueada 3X4 Tit Ossamed
41-008-OS En T Curva Bloqueada 3X6 Tit Ossamed
41-009-OS En T Curva Bloqueada 3X8 Tit Ossamed
41-010-OS En T Curva Bloqueada 4X4 Tit Ossamed

41-011-OS En T Curva Bloqueada 4X6 Tit Ossamed
41-012-OS En T Curva Bloqueada 4X8 Tit Ossamed
41-013-OS Reconstruc Doble Der Bloq Tit Ossamed
41-014-OS Reconstruc Doble Izq Bloq Tit Ossamed
41-015-OS En T Condilar Bloq 3 Orif Tit Ossamed
41-016-OS En T Condilar Bloq 4 Orif Tit Ossamed
41-017-OS En T Condilar Bloq 6 Orif Tit Ossamed
41-018-OS En T Condilar Bloq 8 Orif Tit Ossamed
41-019-OS Recta Bloqueada 3 Orificios Tit Ossamed
41-020-OS Recta Bloqueada 4 Orificios Tit Ossamed
41-021-OS Recta Bloqueada 5 Orificios Tit Ossamed
41-022-OS Recta Bloqueada 6 Orificios Tit Ossamed
41-023-OS Recta Bloqueada 7 Orificios Tit Ossamed
41-024-OS Recta Bloqueada 8 Orificios Tit Ossamed
41-025-OS Recta Bloqueada 10 Orificios Tit Ossamed
41-026-OS Reconstruccion 4 Orif Bloq Tit Ossamed
41-027-OS Reconstruccion 6 Orif Bloq Tit Ossamed
41-028-OS Reconstruccion 8 Orif Bloq Tit Ossamed
41-029-OS Reconstruccion 10 Orif Bloq Tit Ossamed
41-030-OS Reconstruccion 12 Orif Bloq Tit Ossamed
41-031-OS En X tit Ossamed
51 TORNILLO □1,5 MARCA
51-041-OS Cortical 6 mm tit Ossamed
51-042-OS Cortical 7 mm tit Ossamed

IF-2018-45003121-APN-DNPM#ANMAT

51-043-OS Cortical 8 mm tit Ossamed
51-044-OS Cortical 9 mm tit Ossamed
51-045-OS Cortical 10 mm tit Ossamed
51-046-OS Cortical 11 mm tit Ossamed
51-047-OS Cortical 12 mm tit Ossamed
51-048-OS Cortical 13 mm tit Ossamed
51-049-OS Cortical 14 mm tit Ossamed
51-050-OS Cortical 15 mm tit Ossamed
51-051-OS Cortical 16 mm tit Ossamed
51-052-OS Cortical 17 mm tit Ossamed
51-053-OS Cortical 18 mm tit Ossamed
51-054-OS Cortical 19 mm tit Ossamed
51-055-OS Cortical 20 mm tit Ossamed
51-056-OS Cortical 22 mm tit Ossamed
51-057-OS Cortical 24 mm tit Ossamed
51-058-OS Cortical 26 mm tit Ossamed
51-059-OS Cortical 28 mm tit Ossamed
51-060-OS Cortical 30 mm tit Ossamed
51-061-OS Cortical Bloqueado 6 mm tit Ossamed
51-062-OS Cortical Bloqueado 7 mm tit Ossamed
51-063-OS Cortical Bloqueado 8 mm tit Ossamed
51-064-OS Cortical Bloqueado 9 mm tit Ossamed
51-065-OS Cortical Bloqueado 10 mm tit Ossamed
51-066-OS Cortical Bloqueado 11 mm tit Ossamed

IF-2018-45003121-APN-DNPM#ANMAT

51-067-OS Cortical Bloqueado 12 mm tit Ossamed
51-068-OS Cortical Bloqueado 13 mm tit Ossamed
51-069-OS Cortical Bloqueado 14 mm tit Ossamed
51-070-OS Cortical Bloqueado 15 mm tit Ossamed
51-071-OS Cortical Bloqueado 16 mm tit Ossamed
51-072-OS Cortical Bloqueado 17 mm tit Ossamed
51-073-OS Cortical Bloqueado 18 mm tit Ossamed
51-074-OS Cortical Bloqueado 19 mm tit Ossamed
51-075-OS Cortical Bloqueado 20 mm tit Ossamed
51-076-OS Cortical Bloqueado 22 mm tit Ossamed
51-077-OS Cortical Bloqueado 24 mm tit Ossamed
51-078-OS Cortical Bloqueado 26 mm tit Ossamed
51-079-OS Cortical Bloqueado 28 mm tit Ossamed
51-080-OS Cortical Bloqueado 30 mm tit Ossamed
51-081-OS Cortical maxilo 4 mm tit Ossamed
51-082-OS Cortical maxilo 5 mm tit Ossamed
51-083-OS Cortical maxilo 6 mm tit Ossamed
51-084-OS Cortical maxilo 7 mm tit Ossamed
51-085-OS Cortical maxilo 8 mm tit Ossamed
51-086-OS Cortical maxilo 9 mm tit Ossamed
51-087-OS Cortical maxilo 10 mm tit Ossamed
51-088-OS Cortical maxilo 11 mm tit Ossamed
51-089-OS Cortical maxilo 12 mm tit Ossamed
51-090-OS Cortical maxilo 13 mm tit Ossamed

IF-2018-45003121-APN-DNPM#ANMAT

51-091-OS Cortical maxilo 14 mm tit Ossamed
51-092-OS Cortical maxilo 15 mm tit Ossamed
51-093-OS Cortical maxilo 16 mm tit Ossamed
51-094-OS Cortical maxilo 17 mm tit Ossamed
51-095-OS Cortical maxilo 18 mm tit Ossamed
51-096-OS Cortical maxilo 19 mm tit Ossamed
51-097-OS Cortical maxilo 20 mm tit Ossamed
51-098-OS Cortical maxilo 22 mm tit Ossamed
51-099-OS Cortical maxilo 24 mm tit Ossamed
51-100-OS Cortical maxilo 26 mm tit Ossamed
51-101-OS Cortical maxilo 28 mm tit Ossamed
51-102-OS Cortical maxilo 30 mm tit Ossamed
41-001-TM En T Bloqueada 4X4 tit Traumedical
41-002-TM En T Bloqueada 4X6 tit Traumedical
41-003-TM En T Bloqueada 4X8 tit Traumedical
41-004-TM En T Bloqueada 3X4 tit Traumedical
41-005-TM En T Bloqueada 3X6 tit Traumedical
41-006-TM En T Bloqueada 3X8 tit Traumedical
41-007-TM En T Curva Bloqueada 3X4 Tit Traumedical
41-008-TM En T Curva Bloqueada 3X6 Tit Traumedical
41-009-TM En T Curva Bloqueada 3X8 Tit Traumedical
41-010-TM En T Curva Bloqueada 4X4 Tit Traumedical
41-011-TM En T Curva Bloqueada 4X6 Tit Traumedical
41-012-TM En T Curva Bloqueada 4X8 Tit Traumedical

IF-2018-45003121-APN-DNPM#ANMAT

41-013-TM Reconstruc Doble Der Bloq Tit Traumediical

41-014-TM Reconstruc Doble Izq Bloq Tit Traumediical

41-015-TM En T Condilar Bloq 3 Orif Tit Traumediical

41-016-TM En T Condilar Bloq 4 Orif Tit Traumediical

41-017-TM En T Condilar Bloq 6 Orif Tit Traumediical

41-018-TM En T Condilar Bloq 8 Orif Tit Traumediical

41-019-TM Recta Bloqueada 3 Orificios Tit Traumediical

41-020-TM Recta Bloqueada 4 Orificios Tit Traumediical

41-021-TM Recta Bloqueada 5 Orificios Tit Traumediical

41-022-TM Recta Bloqueada 6 Orificios Tit Traumediical

41-023-TM Recta Bloqueada 7 Orificios Tit Traumediical

41-024-TM Recta Bloqueada 8 Orificios Tit Traumediical

41-025-TM Recta Bloqueada 10 Orificios Tit Traumediical

41-026-TM Reconstruccion 4 Orif Bloq Tit Traumediical

41-027-TM Reconstruccion 6 Orif Bloq Tit Traumediical

41-028-TM Reconstruccion 8 Orif Bloq Tit Traumediical

41-029-TM Reconstruccion 10 Orif Bloq Tit Traumediical

41-030-TM Reconstruccion 12 Orif Bloq Tit Traumediical

41-031-TM En X tit Traumediical

51 TORNILLO □1,5 MARCA

51-041-TM Cortical 6 mm tit Traumediical

51-042-TM Cortical 7 mm tit Traumediical

51-043-TM Cortical 8 mm tit Traumediical

51-044-TM Cortical 9 mm tit Traumediical

IF-2018-45003121-APN-DNPM#ANMAT

51-045-TM Cortical 10 mm tit Traumedical
51-046-TM Cortical 11 mm tit Traumedical
51-047-TM Cortical 12 mm tit Traumedical
51-048-TM Cortical 13 mm tit Traumedical
51-049-TM Cortical 14 mm tit Traumedical
51-050-TM Cortical 15 mm tit Traumedical
51-051-TM Cortical 16 mm tit Traumedical
51-052-TM Cortical 17 mm tit Traumedical
51-053-TM Cortical 18 mm tit Traumedical
51-054-TM Cortical 19 mm tit Traumedical
51-055-TM Cortical 20 mm tit Traumedical
51-056-TM Cortical 22 mm tit Traumedical
51-057-TM Cortical 24 mm tit Traumedical
51-058-TM Cortical 26 mm tit Traumedical
51-059-TM Cortical 28 mm tit Traumedical
51-060-TM Cortical 30 mm tit Traumedical
51-061-TM Cortical Bloqueado 6 mm tit Traumedical
51-062-TM Cortical Bloqueado 7 mm tit Traumedical
51-063-TM Cortical Bloqueado 8 mm tit Traumedical
51-064-TM Cortical Bloqueado 9 mm tit Traumedical
51-065-TM Cortical Bloqueado 10 mm tit Traumedical
51-066-TM Cortical Bloqueado 11 mm tit Traumedical
51-067-TM Cortical Bloqueado 12 mm tit Traumedical
51-068-TM Cortical Bloqueado 13 mm tit Traumedical

51-069-TM Cortical Bloqueado 14 mm tit Traumедical
51-070-TM Cortical Bloqueado 15 mm tit Traumедical
51-071-TM Cortical Bloqueado 16 mm tit Traumедical
51-072-TM Cortical Bloqueado 17 mm tit Traumедical
51-073-TM Cortical Bloqueado 18 mm tit Traumедical
51-074-TM Cortical Bloqueado 19 mm tit Traumедical
51-075-TM Cortical Bloqueado 20 mm tit Traumедical
51-076-TM Cortical Bloqueado 22 mm tit Traumедical
51-077-TM Cortical Bloqueado 24 mm tit Traumедical
51-078-TM Cortical Bloqueado 26 mm tit Traumедical
51-079-TM Cortical Bloqueado 28 mm tit Traumедical
51-080-TM Cortical Bloqueado 30 mm tit Traumедical
51-081-TM Cortical maxilo 4 mm tit Traumедical
51-082-TM Cortical maxilo 5 mm tit Traumедical
51-083-TM Cortical maxilo 6 mm tit Traumедical
51-084-TM Cortical maxilo 7 mm tit Traumедical
51-085-TM Cortical maxilo 8 mm tit Traumедical
51-086-TM Cortical maxilo 9 mm tit Traumедical
51-087-TM Cortical maxilo 10 mm titTraumедical
51-088-TM Cortical maxilo 11 mm titTraumедical
51-089-TM Cortical maxilo 12 mm titTraumедical
51-090-TM Cortical maxilo 13 mm titTraumедical
51-091-TM Cortical maxilo 14 mm titTraumедical
51-092-TM Cortical maxilo 15 mm titTraumедical

IF-2018-45003121-APN-DNPM#ANMAT

51-093-TM Cortical maxilo 16 mm tit Traumedical
51-094-TM Cortical maxilo 17 mm tit Traumedical
51-095-TM Cortical maxilo 18 mm tit Traumedical
51-096-TM Cortical maxilo 19 mm tit Traumedical
51-097-TM Cortical maxilo 20 mm tit Traumedical
51-098-TM Cortical maxilo 22 mm tit Traumedical
51-099-TM Cortical maxilo 24 mm tit Traumedical
51-100-TM Cortical maxilo 26 mm tit Traumedical
51-101-TM Cortical maxilo 28 mm tit Traumedical
51-102-TM Cortical maxilo 30 mm tit Traumedical
41-001-TR En T Bloqueada 4X4 tit Traumathos
41-002-TR En T Bloqueada 4X6 tit Traumathos
41-003-TR En T Bloqueada 4X8 tit Traumathos
41-004-TR En T Bloqueada 3X4 tit Traumathos
41-005-TR En T Bloqueada 3X6 tit Traumathos
41-006-TR En T Bloqueada 3X8 tit Traumathos
41-007-TR En T Curva Bloqueada 3X4 Tit Traumathos
41-008-TR En T Curva Bloqueada 3X6 Tit Traumathos
41-009-TR En T Curva Bloqueada 3X8 Tit Traumathos
41-010-TR En T Curva Bloqueada 4X4 Tit Traumathos
41-011-TR En T Curva Bloqueada 4X6 Tit Traumathos
41-012-TR En T Curva Bloqueada 4X8 Tit Traumathos
41-013-TR Reconstruc Doble Der Bloq Tit Traumathos
41-014-TR Reconstruc Doble Izq Bloq Tit Traumathos

IF-2018-45003121-APN-DNPM#ANMAT

41-015-TR En T Condilar Bloq 3 Orif Tit Traumathos
41-016-TR En T Condilar Bloq 4 Orif Tit Traumathos
41-017-TR En T Condilar Bloq 6 Orif Tit Traumathos
41-018-TR En T Condilar Bloq 8 Orif Tit Traumathos
41-019-TR Recta Bloqueada 3 Orificios Tit Traumathos
41-020-TR Recta Bloqueada 4 Orificios Tit Traumathos
41-021-TR Recta Bloqueada 5 Orificios Tit Traumathos
41-022-TR Recta Bloqueada 6 Orificios Tit Traumathos
41-023-TR Recta Bloqueada 7 Orificios Tit Traumathos
41-024-TR Recta Bloqueada 8 Orificios Tit Traumathos
41-025-TR Recta Bloqueada 10 Orificios Tit Traumathos
41-026-TR Reconstruccion 4 Orif Bloq Tit Traumathos
41-027-TR Reconstruccion 6 Orif Bloq Tit Traumathos
41-028-TR Reconstruccion 8 Orif Bloq Tit Traumathos
41-029-TR Reconstruccion 10 Orif Bloq Tit Traumathos
41-030-TR Reconstruccion 12 Orif Bloq Tit Traumathos
41-031-TR En X tit Traumathos

51 TORNILLO □1,5 MARCA

51-041-TR Cortical 6 mm tit Traumathos
51-042-TR Cortical 7 mm tit Traumathos
51-043-TR Cortical 8 mm tit Traumathos
51-044-TR Cortical 9 mm tit Traumathos
51-045-TR Cortical 10 mm tit Traumathos
51-046-TR Cortical 11 mm tit Traumathos

IF-2018-45003121-APN-DNPM#ANMAT

51-047-TR Cortical 12 mm tit Traumathos
51-048-TR Cortical 13 mm tit Traumathos
51-049-TR Cortical 14 mm tit Traumathos
51-050-TR Cortical 15 mm tit Traumathos
51-051-TR Cortical 16 mm tit Traumathos
51-052-TR Cortical 17 mm tit Traumathos
51-053-TR Cortical 18 mm tit Traumathos
51-054-TR Cortical 19 mm tit Traumathos
51-055-TR Cortical 20 mm tit Traumathos
51-056-TR Cortical 22 mm tit Traumathos
51-057-TR Cortical 24 mm tit Traumathos
51-058-TR Cortical 26 mm tit Traumathos
51-059-TR Cortical 28 mm tit Traumathos
51-060-TR Cortical 30 mm tit Traumathos
51-061-TR Cortical Bloqueado 6 mm tit Traumathos
51-062-TR Cortical Bloqueado 7 mm tit Traumathos
51-063-TR Cortical Bloqueado 8 mm tit Traumathos
51-064-TR Cortical Bloqueado 9 mm tit Traumathos
51-065-TR Cortical Bloqueado 10 mm tit Traumathos
51-066-TR Cortical Bloqueado 11 mm tit Traumathos
51-067-TR Cortical Bloqueado 12 mm tit Traumathos
51-068-TR Cortical Bloqueado 13 mm tit Traumathos
51-069-TR Cortical Bloqueado 14 mm tit Traumathos
51-070-TR Cortical Bloqueado 15 mm tit Traumathos

IF-2018-45003121-APN-DNPM#ANMAT

51-071-TR Cortical Bloqueado 16 mm tit Traumathos
51-072-TR Cortical Bloqueado 17 mm tit Traumathos
51-073-TR Cortical Bloqueado 18 mm tit Traumathos
51-074-TR Cortical Bloqueado 19 mm tit Traumathos
51-075-TR Cortical Bloqueado 20 mm tit Traumathos
51-076-TR Cortical Bloqueado 22 mm tit Traumathos
51-077-TR Cortical Bloqueado 24 mm tit Traumathos
51-078-TR Cortical Bloqueado 26 mm tit Traumathos
51-079-TR Cortical Bloqueado 28 mm tit Traumathos
51-080-TR Cortical Bloqueado 30 mm tit Traumathos
51-081-TR Cortical maxilo 4 mm tit Traumathos
51-082-TR Cortical maxilo 5 mm tit Traumathos
51-083-TR Cortical maxilo 6 mm tit Traumathos
51-084-TR Cortical maxilo 7 mm tit Traumathos
51-085-TR Cortical maxilo 8 mm tit Traumathos
51-086-TR Cortical maxilo 9 mm tit Traumathos
51-087-TR Cortical maxilo 10 mm tit Traumathos
51-088-TR Cortical maxilo 11 mm tit Traumathos
51-089-TR Cortical maxilo 12 mm tit Traumathos
51-090-TR Cortical maxilo 13 mm tit Traumathos
51-091-TR Cortical maxilo 14 mm tit Traumathos
51-092-TR Cortical maxilo 15 mm tit Traumathos
51-093-TR Cortical maxilo 16 mm tit Traumathos
51-094-TR Cortical maxilo 17 mm tit Traumathos

IF-2018-45003121-APN-DNPM#ANMAT

51-095-TR Cortical maxilo 18 mm titTraumathos
51-096-TR Cortical maxilo 19 mm titTraumathos
51-097-TR Cortical maxilo 20 mm titTraumathos
51-098-TR Cortical maxilo 22 mm titTraumathos
51-099-TR Cortical maxilo 24 mm titTraumathos
51-100-TR Cortical maxilo 26 mm titTraumathos
51-101-TR Cortical maxilo 28 mm titTraumathos
51-102-TR Cortical maxilo 30 mm titTraumathos
41 MINIPLACA PARA 1.5 MARCA
41-001-ON En T Bloqueada 4X4 tit Omnes
41-002-ON En T Bloqueada 4X6 tit Omnes
41-003-ON En T Bloqueada 4X8 tit Omnes
41-004-ON En T Bloqueada 3X4 tit Omnes
41-005-ON En T Bloqueada 3X6 tit Omnes
41-006-ON En T Bloqueada 3X8 tit Omnes
41-007-ON En T Curva Bloqueada 3X4 Tit Omnes
41-008-ON En T Curva Bloqueada 3X6 Tit Omnes
41-009-ON En T Curva Bloqueada 3X8 Tit Omnes
41-010-ON En T Curva Bloqueada 4X4 Tit Omnes
41-011-ON En T Curva Bloqueada 4X6 Tit Omnes
41-012-ON En T Curva Bloqueada 4X8 Tit Omnes
41-013-ON Reconstruc Doble Der Bloq Tit Omnes
41-014-ON Reconstruc Doble Izq Bloq Tit Omnes
41-015-ON En T Condilar Bloq 3 Orif Tit Omnes

41-016-ON En T Condilar Bloq 4 Orif Tit Omnes
 41-017-ON En T Condilar Bloq 6 Orif Tit Omnes
 41-018-ON En T Condilar Bloq 8 Orif Tit Omnes
 41-019-ON Recta Bloqueada 3 Orificios Tit Omnes
 41-020-ON Recta Bloqueada 4 Orificios Tit Omnes
 41-021-ON Recta Bloqueada 5 Orificios Tit Omnes
 41-022-ON Recta Bloqueada 6 Orificios Tit Omnes
 41-023-ON Recta Bloqueada 7 Orificios Tit Omnes
 41-024-ON Recta Bloqueada 8 Orificios Tit Omnes
 41-025-ON Recta Bloqueada 10 Orificios Tit Omnes
 41-026-ON Reconstruccion 4 Orif Bloq Tit Omnes
 41-027-ON Reconstruccion 6 Orif Bloq Tit Omnes
 41-028-ON Reconstruccion 8 Orif Bloq Tit Omnes
 41-029-ON Reconstruccion 10 Orif Bloq Tit Omnes
 41-030-ON Reconstruccion 12 Orif Bloq Tit Omnes
 41-031-ON En X tit Omnes
 51 TORNILLO □1,5 MARCA
 51-041-ON Cortical 6 mm tit Omnes
 51-042-ON Cortical 7 mm tit Omnes
 51-043-ON Cortical 8 mm tit Omnes
 51-044-ON Cortical 9 mm tit Omnes
 51-045-ON Cortical 10 mm tit Omnes
 51-046-ON Cortical 11 mm tit Omnes
 51-047-ON Cortical 12 mm tit Omnes

51-048-ON Cortical 13 mm tit Omnes
51-049-ON Cortical 14 mm tit Omnes
51-050-ON Cortical 15 mm tit Omnes
51-051-ON Cortical 16 mm tit Omnes
51-052-ON Cortical 17 mm tit Omnes
51-053-ON Cortical 18 mm tit Omnes
51-054-ON Cortical 19 mm tit Omnes
51-055-ON Cortical 20 mm tit Omnes
51-056-ON Cortical 22 mm tit Omnes
51-057-ON Cortical 24 mm tit Omnes
51-058-ON Cortical 26 mm tit Omnes
51-059-ON Cortical 28 mm tit Omnes
51-060-ON Cortical 30 mm tit Omnes
51-061-ON Cortical Bloqueado 6 mm tit Omnes
51-062-ON Cortical Bloqueado 7 mm tit Omnes
51-063-ON Cortical Bloqueado 8 mm tit Omnes
51-064-ON Cortical Bloqueado 9 mm tit Omnes
51-065-ON Cortical Bloqueado 10 mm tit Omnes
51-066-ON Cortical Bloqueado 11 mm tit Omnes
51-067-ON Cortical Bloqueado 12 mm tit Omnes
51-068-ON Cortical Bloqueado 13 mm tit Omnes
51-069-ON Cortical Bloqueado 14 mm tit Omnes
51-070-ON Cortical Bloqueado 15 mm tit Omnes
51-071-ON Cortical Bloqueado 16 mm tit Omnes

IF-2018-45003121-APN-DNPM#ANMAT

51-072-ON Cortical Bloqueado 17 mm tit Omnes
51-073-ON Cortical Bloqueado 18 mm tit Omnes
51-074-ON Cortical Bloqueado 19 mm tit Omnes
51-075-ON Cortical Bloqueado 20 mm tit Omnes
51-076-ON Cortical Bloqueado 22 mm tit Omnes
51-077-ON Cortical Bloqueado 24 mm tit Omnes
51-078-ON Cortical Bloqueado 26 mm tit Omnes
51-079-ON Cortical Bloqueado 28 mm tit Omnes
51-080-ON Cortical Bloqueado 30 mm tit Omnes
51-081-ON Cortical maxilo 4 mm tit Omnes
51-082-ON Cortical maxilo 5 mm tit Omnes
51-083-ON Cortical maxilo 6 mm tit Omnes
51-084-ON Cortical maxilo 7 mm tit Omnes
51-085-ON Cortical maxilo 8 mm tit Omnes
51-086-ON Cortical maxilo 9 mm tit Omnes
51-087-ON Cortical maxilo 10 mm tit Omnes
51-088-ON Cortical maxilo 11 mm tit Omnes
51-089-ON Cortical maxilo 12 mm tit Omnes
51-090-ON Cortical maxilo 13 mm tit Omnes
51-091-ON Cortical maxilo 14 mm tit Omnes
51-092-ON Cortical maxilo 15 mm tit Omnes
51-093-ON Cortical maxilo 16 mm tit Omnes
51-094-ON Cortical maxilo 17 mm tit Omnes
51-095-ON Cortical maxilo 18 mm tit Omnes

IF-2018-45003121-APN-DNPM#ANMAT

51-096-ON Cortical maxilo 19 mm tit Omnes

51-097-ON Cortical maxilo 20 mm tit Omnes

51-098-ON Cortical maxilo 22 mm tit Omnes

51-099-ON Cortical maxilo 24 mm tit Omnes

51-100-ON Cortical maxilo 26 mm tit Omnes

51-101-ON Cortical maxilo 28 mm tit Omnes

51-102-ON Cortical maxilo 30 mm tit Omnes

41 MINIPLACA PARA 1.5 MARCA

41-001-FM En T Bloqueada 4X4 tit Fixamed

41-002-FM En T Bloqueada 4X6 tit Fixamed

41-003-FM En T Bloqueada 4X8 tit Fixamed

41-004-FM En T Bloqueada 3X4 tit Fixamed

41-005-FM En T Bloqueada 3X6 tit Fixamed

41-006-FM En T Bloqueada 3X8 tit Fixamed

41-007-FM En T Curva Bloqueada 3X4 Tit Fixamed

41-008-FM En T Curva Bloqueada 3X6 Tit Fixamed

41-009-FM En T Curva Bloqueada 3X8 Tit Fixamed

41-010-FM En T Curva Bloqueada 4X4 Tit Fixamed

41-011-FM En T Curva Bloqueada 4X6 Tit Fixamed

41-012-FM En T Curva Bloqueada 4X8 Tit Fixamed

41-013-FM Reconstruc Doble Der Bloq Tit Fixamed

41-014-FM Reconstruc Doble Izq Bloq Tit Fixamed

41-015-FM En T Condilar Bloq 3 Orif Tit Fixamed

41-016-FM En T Condilar Bloq 4 Orif Tit Fixamed

IF-2018-45003121-APN-DNPM#ANMAT

41-017-FM En T Condilar Bloq 6 Orif Tit Fixamed
41-018-FM En T Condilar Bloq 8 Orif Tit Fixamed
41-019-FM Recta Bloqueada 3 Orificios Tit Fixamed
41-020-FM Recta Bloqueada 4 Orificios Tit Fixamed
41-021-FM Recta Bloqueada 5 Orificios Tit Fixamed
41-022-FM Recta Bloqueada 6 Orificios Tit Fixamed
41-023-FM Recta Bloqueada 7 Orificios Tit Fixamed
41-024-FM Recta Bloqueada 8 Orificios Tit Fixamed
41-025-FM Recta Bloqueada 10 Orificios Tit Fixamed
41-026-FM Reconstruccion 4 Orif Bloq Tit Fixamed
41-027-FM Reconstruccion 6 Orif Bloq Tit Fixamed
41-028-FM Reconstruccion 8 Orif Bloq Tit Fixamed
41-029-FM Reconstruccion 10 Orif Bloq Tit Fixamed
41-030-FM Reconstruccion 12 Orif Bloq Tit Fixamed
41-031-FM En X tit Fixamed

51 TORNILLO □1,5 MARCA

51-041-FM Cortical 6 mm tit Fixamed
51-042-FM Cortical 7 mm tit Fixamed
51-043-FM Cortical 8 mm tit Fixamed
51-044-FM Cortical 9 mm tit Fixamed
51-045-FM Cortical 10 mm tit Fixamed
51-046-FM Cortical 11 mm tit Fixamed
51-047-FM Cortical 12 mm tit Fixamed
51-048-FM Cortical 13 mm tit Fixamed

51-049-FM	Cortical 14 mm tit	Fixamed
51-050-FM	Cortical 15 mm tit	Fixamed
51-051-FM	Cortical 16 mm tit	Fixamed
51-052-FM	Cortical 17 mm tit	Fixamed
51-053-FM	Cortical 18 mm tit	Fixamed
51-054-FM	Cortical 19 mm tit	Fixamed
51-055-FM	Cortical 20 mm tit	Fixamed
51-056-FM	Cortical 22 mm tit	Fixamed
51-057-FM	Cortical 24 mm tit	Fixamed
51-058-FM	Cortical 26 mm tit	Fixamed
51-059-FM	Cortical 28 mm tit	Fixamed
51-060-FM	Cortical 30 mm tit	Fixamed
51-061-FM	Cortical Bloqueado 6 mm tit	Fixamed
51-062-FM	Cortical Bloqueado 7 mm tit	Fixamed
51-063-FM	Cortical Bloqueado 8 mm tit	Fixamed
51-064-FM	Cortical Bloqueado 9 mm tit	Fixamed
51-065-FM	Cortical Bloqueado 10 mm tit	Fixamed
51-066-FM	Cortical Bloqueado 11 mm tit	Fixamed
51-067-FM	Cortical Bloqueado 12 mm tit	Fixamed
51-068-FM	Cortical Bloqueado 13 mm tit	Fixamed
51-069-FM	Cortical Bloqueado 14 mm tit	Fixamed
51-070-FM	Cortical Bloqueado 15 mm tit	Fixamed
51-071-FM	Cortical Bloqueado 16 mm tit	Fixamed
51-072-FM	Cortical Bloqueado 17 mm tit	Fixamed

IF-2018-45003121-APN-DNPM#ANMAT

51-073-FM Cortical Bloqueado 18 mm tit Fixamed
51-074-FM Cortical Bloqueado 19 mm tit Fixamed
51-075-FM Cortical Bloqueado 20 mm tit Fixamed
51-076-FM Cortical Bloqueado 22 mm tit Fixamed
51-077-FM Cortical Bloqueado 24 mm tit Fixamed
51-078-FM Cortical Bloqueado 26 mm tit Fixamed
51-079-FM Cortical Bloqueado 28 mm tit Fixamed
51-080-FM Cortical Bloqueado 30 mm tit Fixamed
51-081-FM Cortical maxilo 4 mm tit Fixamed
51-082-FM Cortical maxilo 5 mm tit Fixamed
51-083-FM Cortical maxilo 6 mm tit Fixamed
51-084-FM Cortical maxilo 7 mm tit Fixamed
51-085-FM Cortical maxilo 8 mm tit Fixamed
51-086-FM Cortical maxilo 9 mm tit Fixamed
51-087-FM Cortical maxilo 10 mm tit Fixamed
51-088-FM Cortical maxilo 11 mm tit Fixamed
51-089-FM Cortical maxilo 12 mm tit Fixamed
51-090-FM Cortical maxilo 13 mm tit Fixamed
51-091-FM Cortical maxilo 14 mm tit Fixamed
51-092-FM Cortical maxilo 15 mm tit Fixamed
51-093-FM Cortical maxilo 16 mm tit Fixamed
51-094-FM Cortical maxilo 17 mm tit Fixamed
51-095-FM Cortical maxilo 18 mm tit Fixamed
51-096-FM Cortical maxilo 19 mm tit Fixamed

IF-2018-45003121-APN-DNPM#ANMAT

51-097-FM Cortical maxilo 20 mm tit Fixamed
51-098-FM Cortical maxilo 22 mm tit Fixamed
51-099-FM Cortical maxilo 24 mm tit Fixamed
51-100-FM Cortical maxilo 26 mm tit Fixamed
51-101-FM Cortical maxilo 28 mm tit Fixamed
51-102-FM Cortical maxilo 30 mm tit Fixamed

41 MINIPLACA PARA 1.5 MARCA

41-001-CP En T Bloqueada 4X4 tit CLP
41-002-CP En T Bloqueada 4X6 tit CLP
41-003-CP En T Bloqueada 4X8 tit CLP
41-004-CP En T Bloqueada 3X4 tit CLP
41-005-CP En T Bloqueada 3X6 tit CLP
41-006-CP En T Bloqueada 3X8 tit CLP
41-007-CP En T Curva Bloqueada 3X4 Tit CLP
41-008-CP En T Curva Bloqueada 3X6 Tit CLP
41-009-CP En T Curva Bloqueada 3X8 Tit CLP
41-010-CP En T Curva Bloqueada 4X4 Tit CLP
41-011-CP En T Curva Bloqueada 4X6 Tit CLP
41-012-CP En T Curva Bloqueada 4X8 Tit CLP
41-013-CP Reconstruc Doble Der Bloq Tit CLP
41-014-CP Reconstruc Doble Izq Bloq Tit CLP
41-015-CP En T Condilar Bloq 3 Orif Tit CLP
41-016-CP En T Condilar Bloq 4 Orif Tit CLP
41-017-CP En T Condilar Bloq 6 Orif Tit CLP

41-018-CP En T Condilar Bloq 8 Orif Tit CLP
41-019-CP Recta Bloqueada 3 Orificios Tit CLP
41-020-CP Recta Bloqueada 4 Orificios Tit CLP
41-021-CP Recta Bloqueada 5 Orificios Tit CLP
41-022-CP Recta Bloqueada 6 Orificios Tit CLP
41-023-CP Recta Bloqueada 7 Orificios Tit CLP
41-024-CP Recta Bloqueada 8 Orificios Tit CLP
41-025-CP Recta Bloqueada 10 Orificios Tit CLP
41-026-CP Reconstruccion 4 Orif Bloq Tit CLP
41-027-CP Reconstruccion 6 Orif Bloq Tit CLP
41-028-CP Reconstruccion 8 Orif Bloq Tit CLP
41-029-CP Reconstruccion 10 Orif Bloq Tit CLP
41-030-CP Reconstruccion 12 Orif Bloq Tit CLP
41-031-CP En X tit CLP
51 TORNILLO □1,5 MARCA
51-041-CP Cortical 6 mm tit CLP
51-042-CP Cortical 7 mm tit CLP
51-043-CP Cortical 8 mm tit CLP
51-044-CP Cortical 9 mm tit CLP
51-045-CP Cortical 10 mm tit CLP
51-046-CP Cortical 11 mm tit CLP
51-047-CP Cortical 12 mm tit CLP
51-048-CP Cortical 13 mm tit CLP
51-049-CP Cortical 14 mm tit CLP

IF-2018-45003121-APN-DNPM#ANMAT

51-050-CP Cortical 15 mm tit CLP
51-051-CP Cortical 16 mm tit CLP
51-052-CP Cortical 17 mm tit CLP
51-053-CP Cortical 18 mm tit CLP
51-054-CP Cortical 19 mm tit CLP
51-055-CP Cortical 20 mm tit CLP
51-056-CP Cortical 22 mm tit CLP
51-057-CP Cortical 24 mm tit CLP
51-058-CP Cortical 26 mm tit CLP
51-059-CP Cortical 28 mm tit CLP
51-060-CP Cortical 30 mm tit CLP
51-061-CP Cortical Bloqueado 6 mm tit CLP
51-062-CP Cortical Bloqueado 7 mm tit CLP
51-063-CP Cortical Bloqueado 8 mm tit CLP
51-064-CP Cortical Bloqueado 9 mm tit CLP
51-065-CP Cortical Bloqueado 10 mm tit CLP
51-066-CP Cortical Bloqueado 11 mm tit CLP
51-067-CP Cortical Bloqueado 12 mm tit CLP
51-068-CP Cortical Bloqueado 13 mm tit CLP
51-069-CP Cortical Bloqueado 14 mm tit CLP
51-070-CP Cortical Bloqueado 15 mm tit CLP
51-071-CP Cortical Bloqueado 16 mm tit CLP
51-072-CP Cortical Bloqueado 17 mm tit CLP
51-073-CP Cortical Bloqueado 18 mm tit CLP

IF-2018-45003121-APN-DNPM#ANMAT

51-074-CP Cortical Bloqueado 19 mm tit CLP
51-075-CP Cortical Bloqueado 20 mm tit CLP
51-076-CP Cortical Bloqueado 22 mm tit CLP
51-077-CP Cortical Bloqueado 24 mm tit CLP
51-078-CP Cortical Bloqueado 26 mm tit CLP
51-079-CP Cortical Bloqueado 28 mm tit CLP
51-080-CP Cortical Bloqueado 30 mm tit CLP
51-081-CP Cortical maxilo 4 mm tit CLP
51-082-CP Cortical maxilo 5 mm tit CLP
51-083-CP Cortical maxilo 6 mm tit CLP
51-084-CP Cortical maxilo 7 mm tit CLP
51-085-CP Cortical maxilo 8 mm tit CLP
51-086-CP Cortical maxilo 9 mm tit CLP
51-087-CP Cortical maxilo 10 mm tit CLP
51-088-CP Cortical maxilo 11 mm tit CLP
51-089-CP Cortical maxilo 12 mm tit CLP
51-090-CP Cortical maxilo 13 mm tit CLP
51-091-CP Cortical maxilo 14 mm tit CLP
51-092-CP Cortical maxilo 15 mm tit CLP
51-093-CP Cortical maxilo 16 mm tit CLP
51-094-CP Cortical maxilo 17 mm tit CLP
51-095-CP Cortical maxilo 18 mm tit CLP
51-096-CP Cortical maxilo 19 mm tit CLP
51-097-CP Cortical maxilo 20 mm tit CLP

IF-2018-45003121-APN-DNPM#ANMAT

51-098-CP Cortical maxilo 22 mm tit CLP

51-099-CP Cortical maxilo 24 mm tit CLP

51-100-CP Cortical maxilo 26 mm tit CLP

51-101-CP Cortical maxilo 28 mm tit CLP

51-102-CP Cortical maxilo 30 mm tit CLP

41 MINIPLACA PARA 1.5 MARCA

41-001-IM En T Bloqueada 4X4 tit Innovations Medicals

41-002-IM En T Bloqueada 4X6 tit Innovations Medicals

41-003-IM En T Bloqueada 4X8 tit Innovations Medicals

41-004-IM En T Bloqueada 3X4 tit Innovations Medicals

41-005-IM En T Bloqueada 3X6 tit Innovations Medicals

41-006-IM En T Bloqueada 3X8 tit Innovations Medicals

41-007-IM En T Curva Bloqueada 3X4 Tit Innovations Medicals

41-008-IM En T Curva Bloqueada 3X6 Tit Innovations Medicals

41-009-IM En T Curva Bloqueada 3X8 Tit Innovations Medicals

41-010-IM En T Curva Bloqueada 4X4 Tit Innovations Medicals

41-011-IM En T Curva Bloqueada 4X6 Tit Innovations Medicals

41-012-IM En T Curva Bloqueada 4X8 Tit Innovations Medicals

41-013-IM Reconstruc Doble Der Bloq Tit Innovations Medicals

41-014-IM Reconstruc Doble Izq Bloq Tit Innovations Medicals

41-015-IM En T Condilar Bloq 3 Orif Tit Innovations Medicals

41-016-IM En T Condilar Bloq 4 Orif Tit Innovations Medicals

41-017-IM En T Condilar Bloq 6 Orif Tit Innovations Medicals

41-018-IM En T Condilar Bloq 8 Orif Tit Innovations Medicals

IF-2018-45003121-APN-DNPM#ANMAT

41-019-IM Recta Bloqueada 3 Orificios Tit Innovations Medicals
41-020-IM Recta Bloqueada 4 Orificios Tit Innovations Medicals
41-021-IM Recta Bloqueada 5 Orificios Tit Innovations Medicals
41-022-IM Recta Bloqueada 6 Orificios Tit Innovations Medicals
41-023-IM Recta Bloqueada 7 Orificios Tit Innovations Medicals
41-024-IM Recta Bloqueada 8 Orificios Tit Innovations Medicals
41-025-IM Recta Bloqueada 10 Orificios Tit Innovations Medicals
41-026-IM Reconstruccion 4 Orif Bloq Tit Innovations Medicals
41-027-IM Reconstruccion 6 Orif Bloq Tit Innovations Medicals
41-028-IM Reconstruccion 8 Orif Bloq Tit Innovations Medicals
41-029-IM Reconstruccion 10 Orif Bloq Tit Innovations Medicals
41-030-IM Reconstruccion 12 Orif Bloq Tit Innovations Medicals
41-031-IM En X tit Innovations Medicals
51 TORNILLO □1,5 MARCA
51-041-IM Cortical 6 mm tit Innovations Medicals
51-042-IM Cortical 7 mm tit Innovations Medicals
51-043-IM Cortical 8 mm tit Innovations Medicals
51-044-IM Cortical 9 mm tit Innovations Medicals
51-045-IM Cortical 10 mm tit Innovations Medicals
51-046-IM Cortical 11 mm tit Innovations Medicals
51-047-IM Cortical 12 mm tit Innovations Medicals
51-048-IM Cortical 13 mm tit Innovations Medicals
51-049-IM Cortical 14 mm tit Innovations Medicals
51-050-IM Cortical 15 mm tit Innovations Medicals

IF-2018-45003121-APN-DNPM#ANMAT

51-051-IM Cortical 16 mm tit Innovations Medicals
51-052-IM Cortical 17 mm tit Innovations Medicals
51-053-IM Cortical 18 mm tit Innovations Medicals
51-054-IM Cortical 19 mm tit Innovations Medicals
51-055-IM Cortical 20 mm tit Innovations Medicals
51-056-IM Cortical 22 mm tit Innovations Medicals
51-057-IM Cortical 24 mm tit Innovations Medicals
51-058-IM Cortical 26 mm tit Innovations Medicals
51-059-IM Cortical 28 mm tit Innovations Medicals
51-060-IM Cortical 30 mm tit Innovations Medicals
51-061-IM Cortical Bloqueado 6 mm tit Innovations Medicals
51-062-IM Cortical Bloqueado 7 mm tit Innovations Medicals
51-063-IM Cortical Bloqueado 8 mm tit Innovations Medicals
51-064-IM Cortical Bloqueado 9 mm tit Innovations Medicals
51-065-IM Cortical Bloqueado 10 mm tit Innovations Medicals
51-066-IM Cortical Bloqueado 11 mm tit Innovations Medicals
51-067-IM Cortical Bloqueado 12 mm tit Innovations Medicals
51-068-IM Cortical Bloqueado 13 mm tit Innovations Medicals
51-069-IM Cortical Bloqueado 14 mm tit Innovations Medicals
51-070-IM Cortical Bloqueado 15 mm tit Innovations Medicals
51-071-IM Cortical Bloqueado 16 mm tit Innovations Medicals
51-072-IM Cortical Bloqueado 17 mm tit Innovations Medicals
51-073-IM Cortical Bloqueado 18 mm tit Innovations Medicals
51-074-IM Cortical Bloqueado 19 mm tit Innovations Medicals

IF-2018-45003121-APN-DNPM#ANMAT

51-075-IM Cortical Bloqueado 20 mm tit Innovations Medicals
51-076-IM Cortical Bloqueado 22 mm tit Innovations Medicals
51-077-IM Cortical Bloqueado 24 mm tit Innovations Medicals
51-078-IM Cortical Bloqueado 26 mm tit Innovations Medicals
51-079-IM Cortical Bloqueado 28 mm tit Innovations Medicals
51-080-IM Cortical Bloqueado 30 mm tit Innovations Medicals
51-081-IM Cortical maxilo 4 mm tit Innovations Medicals
51-082-IM Cortical maxilo 5 mm tit Innovations Medicals
51-083-IM Cortical maxilo 6 mm tit Innovations Medicals
51-084-IM Cortical maxilo 7 mm tit Innovations Medicals
51-085-IM Cortical maxilo 8 mm tit Innovations Medicals
51-086-IM Cortical maxilo 9 mm tit Innovations Medicals
51-087-IM Cortical maxilo 10 mm tit Innovations Medicals
51-088-IM Cortical maxilo 11 mm tit Innovations Medicals
51-089-IM Cortical maxilo 12 mm tit Innovations Medicals
51-090-IM Cortical maxilo 13 mm tit Innovations Medicals
51-091-IM Cortical maxilo 14 mm tit Innovations Medicals
51-092-IM Cortical maxilo 15 mm tit Innovations Medicals
51-093-IM Cortical maxilo 16 mm tit Innovations Medicals
51-094-IM Cortical maxilo 17 mm tit Innovations Medicals
51-095-IM Cortical maxilo 18 mm tit Innovations Medicals
51-096-IM Cortical maxilo 19 mm tit Innovations Medicals
51-097-IM Cortical maxilo 20 mm tit Innovations Medicals
51-098-IM Cortical maxilo 22 mm tit Innovations Medicals

IF-2018-45003121-APN-DNPM#ANMAT

51-099-IM Cortical maxilo 24 mm tit Innovations Medicals
51-100-IM Cortical maxilo 26 mm tit Innovations Medicals
51-101-IM Cortical maxilo 28 mm tit Innovations Medicals
51-102-IM Cortical maxilo 30 mm tit Innovations Medicals
41 MINIPLACA PARA 1.5 MARCA
41-001-ST En T Bloqueada 4X4 tit ST Implants
41-002-ST En T Bloqueada 4X6 tit ST Implants
41-003-ST En T Bloqueada 4X8 tit ST Implants
41-004-ST En T Bloqueada 3X4 tit ST Implants
41-005-ST En T Bloqueada 3X6 tit ST Implants
41-006-ST En T Bloqueada 3X8 tit ST Implants
41-007-ST En T Curva Bloqueada 3X4 Tit ST Implants
41-008-ST En T Curva Bloqueada 3X6 Tit ST Implants
41-009-ST En T Curva Bloqueada 3X8 Tit ST Implants
41-010-ST En T Curva Bloqueada 4X4 Tit ST Implants
41-011-ST En T Curva Bloqueada 4X6 Tit ST Implants
41-012-ST En T Curva Bloqueada 4X8 Tit ST Implants
41-013-ST Reconstruc Doble Der Bloq Tit ST Implants
41-014-ST Reconstruc Doble Izq Bloq Tit ST Implants
41-015-ST En T Condilar Bloq 3 Orif Tit ST Implants
41-016-ST En T Condilar Bloq 4 Orif Tit ST Implants
41-017-ST En T Condilar Bloq 6 Orif Tit ST Implants
41-018-ST En T Condilar Bloq 8 Orif Tit ST Implants
41-019-ST Recta Bloqueada 3 Orificios Tit ST Implants

IF-2018-45003121-APN-DNPM#ANMAT

41-020-ST Recta Bloqueada 4 Orificios Tit ST Implants
41-021-ST Recta Bloqueada 5 Orificios Tit ST Implants
41-022-ST Recta Bloqueada 6 Orificios Tit ST Implants
41-023-ST Recta Bloqueada 7 Orificios Tit ST Implants
41-024-ST Recta Bloqueada 8 Orificios Tit ST Implants
41-025-ST Recta Bloqueada 10 Orificios Tit ST Implants
41-026-ST Reconstruccion 4 Orif Bloq Tit ST Implants
41-027-ST Reconstruccion 6 Orif Bloq Tit ST Implants
41-028-ST Reconstruccion 8 Orif Bloq Tit ST Implants
41-029-ST Reconstruccion 10 Orif Bloq Tit ST Implants
41-030-ST Reconstruccion 12 Orif Bloq Tit ST Implants
41-031-ST En X tit ST Implants

51 TORNILLO \square 1,5 MARCA

51-041-ST Cortical 6 mm tit ST Implants
51-042-ST Cortical 7 mm tit ST Implants
51-043-ST Cortical 8 mm tit ST Implants
51-044-ST Cortical 9 mm tit ST Implants
51-045-ST Cortical 10 mm tit ST Implants
51-046-ST Cortical 11 mm tit ST Implants
51-047-ST Cortical 12 mm tit ST Implants
51-048-ST Cortical 13 mm tit ST Implants
51-049-ST Cortical 14 mm tit ST Implants
51-050-ST Cortical 15 mm tit ST Implants
51-051-ST Cortical 16 mm tit ST Implants

51-052-ST Cortical 17 mm tit ST Implants
51-053-ST Cortical 18 mm tit ST Implants
51-054-ST Cortical 19 mm tit ST Implants
51-055-ST Cortical 20 mm tit ST Implants
51-056-ST Cortical 22 mm tit ST Implants
51-057-ST Cortical 24 mm tit ST Implants
51-058-ST Cortical 26 mm tit ST Implants
51-059-ST Cortical 28 mm tit ST Implants
51-060-ST Cortical 30 mm tit ST Implants
51-061-ST Cortical Bloqueado 6 mm tit ST Implants
51-062-ST Cortical Bloqueado 7 mm tit ST Implants
51-063-ST Cortical Bloqueado 8 mm tit ST Implants
51-064-ST Cortical Bloqueado 9 mm tit ST Implants
51-065-ST Cortical Bloqueado 10 mm tit ST Implants
51-066-ST Cortical Bloqueado 11 mm tit ST Implants
51-067-ST Cortical Bloqueado 12 mm tit ST Implants
51-068-ST Cortical Bloqueado 13 mm tit ST Implants
51-069-ST Cortical Bloqueado 14 mm tit ST Implants
51-070-ST Cortical Bloqueado 15 mm tit ST Implants
51-071-ST Cortical Bloqueado 16 mm tit ST Implants
51-072-ST Cortical Bloqueado 17 mm tit ST Implants
51-073-ST Cortical Bloqueado 18 mm tit ST Implants
51-074-ST Cortical Bloqueado 19 mm tit ST Implants
51-075-ST Cortical Bloqueado 20 mm tit ST Implants

IF-2018-45003121-APN-DNPM#ANMAT

51-076-ST Cortical Bloqueado 22 mm tit ST Implants
51-077-ST Cortical Bloqueado 24 mm tit ST Implants
51-078-ST Cortical Bloqueado 26 mm tit ST Implants
51-079-ST Cortical Bloqueado 28 mm tit ST Implants
51-080-ST Cortical Bloqueado 30 mm tit ST Implants
51-081-ST Cortical maxilo 4 mm tit ST Implants
51-082-ST Cortical maxilo 5 mm tit ST Implants
51-083-ST Cortical maxilo 6 mm tit ST Implants
51-084-ST Cortical maxilo 7 mm tit ST Implants
51-085-ST Cortical maxilo 8 mm tit ST Implants
51-086-ST Cortical maxilo 9 mm tit ST Implants
51-087-ST Cortical maxilo 10 mm titST Implants
51-088-ST Cortical maxilo 11 mm titST Implants
51-089-ST Cortical maxilo 12 mm titST Implants
51-090-ST Cortical maxilo 13 mm titST Implants
51-091-ST Cortical maxilo 14 mm titST Implants
51-092-ST Cortical maxilo 15 mm titST Implants
51-093-ST Cortical maxilo 16 mm titST Implants
51-094-ST Cortical maxilo 17 mm titST Implants
51-095-ST Cortical maxilo 18 mm titST Implants
51-096-ST Cortical maxilo 19 mm titST Implants
51-097-ST Cortical maxilo 20 mm titST Implants
51-098-ST Cortical maxilo 22 mm titST Implants
51-099-ST Cortical maxilo 24 mm titST Implants

IF-2018-45003121-APN-DNPM#ANMAT

51-100-ST Cortical maxilo 26 mm tit ST Implants

51-101-ST Cortical maxilo 28 mm tit ST Implants

51-102-ST Cortical maxilo 30 mm tit ST Implants

SISTEMA 2,0

42 MINIPLACA PARA 2,0 MARCA

42-033-BP Recta de 2 Orificios Bloq Tit Bioprotece

42-034-BP Recta de 3 Orificios Bloq Tit Bioprotece

42-035-BP Recta de 4 Orificios Bloq Tit Bioprotece

42-036-BP Recta de 5 Orificios Bloq Tit Bioprotece

42-037-BP Recta de 6 Orificios Bloq Tit Bioprotece

42-038-BP Recta de 7 Orificios Bloq Tit Bioprotece

42-039-BP Recta de 8 Orificios Bloq Tit Bioprotece

42-040-BP En "T" Bloqueada Tit Bioprotece

42-041-BP En "L" Recta Izquierda Bloq Tit Bioprotece

42-042-BP En "L" Recta der Bloq Tit Bioprotece

42-043-BP En "L" Oblicua Izquierda Bloq Tit Bioprotece

42-044-BP En "L" Oblicua der Bloq Tit Bioprotece

42-045-BP En "H" Bloqueada Tit Bioprotece

42-046-BP Reconstruccion 2 Orif Bloq Tit Bioprotece

42-047-BP Reconstruccion 3 Orif Bloq Tit Bioprotece

42-048-BP Reconstruccion 4 Orif Bloq Tit Bioprotece

42-049-BP Reconstruccion 5 Orif Bloq Tit Bioprotece

42-050-BP Reconstruccion 6 Orif Bloq Tit Bioprotece

42-051-BP Reconstruccion 7 Orif Bloq Tit Bioprotece

42-052-BP Reconstruccion 8 Orif Bloq Tit Bioprotece
42-053-BP Reconstruccion 9 Orif Bloq Tit Bioprotece
42-054-BP Reconstruccion 10 Orif Bloq Tit Bioprotece
42-055-BP Reconstruccion 11 Orif Bloq Tit Bioprotece
42-056-BP Reconstruccion 12 Orif Bloq Tit Bioprotece
42-066-BP En T bloqueada 2 x 3 Tit Bioprotece
42-067-BP En T bloqueada 2 x 5 Tit Bioprotece
42-068-BP En T bloqueada 2 x 7 Tit Bioprotece
42-069-BP En T bloqueada 3 x 3 Tit Bioprotece
42-070-BP En T bloqueada 3 x 5 Tit Bioprotece
42-071-BP En T bloqueada 3 x 7 Tit Bioprotece
42-072-BP En T Curva bloq 3 x 3 Tit Bioprotece
42-073-BP En T Curva bloq 3 x 5 Tit Bioprotece
42-074-BP En T Curva bloq 3 x 7 Tit Bioprotece
42-075-BP En T Condilar bloq 3 orif Tit Bioprotece
42-076-BP En T Condilar bloq 5 orif Tit Bioprotece
42-077-BP En T Condilar bloq 7 orif Tit Bioprotece
42-078-BP EN X tit Bioprotece

52 TORNILLO □2,0 MARCA

52-027-BP Cortical 6 MM TIT Bioprotece
52-028-BP Cortical 7 mm Tit Bioprotece
52-029-BP Cortical 8 mm Tit Bioprotece
52-030-BP Cortical 9 mm Tit Bioprotece
52-031-BP Cortical 10 mm Tit Bioprotece

52-032-BP Cortical 11 mm Tit Bioprotece
52-033-BP Cortical 12 mm Tit Bioprotece
52-034-BP Cortical 13 mm Tit Bioprotece
52-035-BP Cortical 14 mm Tit Bioprotece
52-036-BP Cortical 15 mm Tit Bioprotece
52-037-BP Cortical 16 mm Tit Bioprotece
52-038-BP Cortical 17 mm Tit Bioprotece
52-039-BP Cortical 18 mm Tit Bioprotece
52-040-BP Cortical 19 mm Tit Bioprotece
52-041-BP Cortical 20 mm Tit Bioprotece
52-042-BP Cortical 22 mm Tit Bioprotece
52-043-BP Cortical 24 mm Tit Bioprotece
52-044-BP Cortical 26 mm Tit Bioprotece
52-045-BP Cortical 28 mm Tit Bioprotece
52-046-BP Cortical 30 mm Tit Bioprotece
52-047-BP Cortical Bloqueado 6 mm Tit Bioprotece
52-048-BP Cortical Bloqueado 7 mm Tit Bioprotece
52-049-BP Cortical Bloqueado 8 mm Tit Bioprotece
52-050-BP Cortical Bloqueado 9 mm Tit Bioprotece
52-051-BP Cortical Bloqueado 10 mm Tit Bioprotece
52-052-BP Cortical Bloqueado 11 mm Tit Bioprotece
52-053-BP Cortical Bloqueado 12 mm Tit Bioprotece
52-054-BP Cortical Bloqueado 13 mm Tit Bioprotece
52-055-BP Cortical Bloqueado 14 mm Tit Bioprotece

IF-2018-45003121-APN-DNPM#ANMAT

52-056-BP Cortical Bloqueado 15 mm Tit Bioprotece
52-057-BP Cortical Bloqueado 16 mm Tit Bioprotece
52-058-BP Cortical Bloqueado 17 mm Tit Bioprotece
52-059-BP Cortical Bloqueado 18 mm Tit Bioprotece
52-060-BP Cortical Bloqueado 19 mm Tit Bioprotece
52-061-BP Cortical Bloqueado 20 mm Tit Bioprotece
52-062-BP Cortical Bloqueado 22 mm Tit Bioprotece
52-063-BP Cortical Bloqueado 24 mm Tit Bioprotece
52-064-BP Cortical Bloqueado 26 mm Tit Bioprotece
52-065-BP Cortical Bloqueado 28 mm Tit Bioprotece
52-066-BP Cortical Bloqueado 30 mm Tit Bioprotece
52-067-BP Cortical maxilo 4 mm tit Bioprotece
52-068-BP Cortical maxilo 5 mm tit Bioprotece
52-069-BP Cortical maxilo 6 mm tit Bioprotece
52-070-BP Cortical maxilo 7 mm tit Bioprotece
52-071-BP Cortical maxilo 8 mm tit Bioprotece
52-072-BP Cortical maxilo 9 mm tit Bioprotece
52-073-BP Cortical maxilo 10 mm tit Bioprotece
52-074-BP Cortical maxilo 11 mm tit Bioprotece
52-075-BP Cortical maxilo 12 mm tit Bioprotece
52-076-BP Cortical maxilo 13 mm tit Bioprotece
52-077-BP Cortical maxilo 14 mm tit Bioprotece
52-078-BP Cortical maxilo 15 mm tit Bioprotece
52-079-BP Cortical maxilo 16 mm tit Bioprotece

IF-2018-45003121-APN-DNPM#ANMAT

52-080-BP Cortical maxilo 17 mm tit Bioprotece

52-081-BP Cortical maxilo 18 mm tit Bioprotece

52-082-BP Cortical maxilo 19 mm tit Bioprotece

52-083-BP Cortical maxilo 20 mm tit Bioprotece

52-084-BP Cortical maxilo 22 mm tit Bioprotece

52-085-BP Cortical maxilo 24 mm tit Bioprotece

52-086-BP Cortical maxilo 26 mm tit Bioprotece

52-087-BP Cortical maxilo 28 mm tit Bioprotece

52-088-BP Cortical maxilo 30 mm tit Bioprotece

42 MINIPLACA PARA 2,0 MARCA

42-033-IP Recta de 2 Orificios Bloq Tit IP Magna

42-034-IP Recta de 3 Orificios Bloq Tit IP Magna

42-035-IP Recta de 4 Orificios Bloq Tit IP Magna

42-036-IP Recta de 5 Orificios Bloq Tit IP Magna

42-037-IP Recta de 6 Orificios Bloq Tit IP Magna

42-038-IP Recta de 7 Orificios Bloq Tit IP Magna

42-039-IP Recta de 8 Orificios Bloq Tit IP Magna

42-040-IP En "T" Bloqueada Tit IP Magna

42-041-IP En "L" Recta Izquierda Bloq Tit IP Magna

42-042-IP En "L" Recta der Bloq Tit IP Magna

42-043-IP En "L" Oblicua Izquierda Bloq Tit IP Magna

42-044-IP En "L" Oblicua der Bloq Tit IP Magna

42-045-IP En "H" Bloqueada Tit IP Magna

42-046-IP Reconstruccion 2 Orif Bloq Tit IP Magna

IF-2018-45003121-APN-DNPM#ANMAT

42-047-IP Reconstruccion 3 Orif Bloq Tit IP Magna
 42-048-IP Reconstruccion 4 Orif Bloq Tit IP Magna
 42-049-IP Reconstruccion 5 Orif Bloq Tit IP Magna
 42-050-IP Reconstruccion 6 Orif Bloq Tit IP Magna
 42-051-IP Reconstruccion 7 Orif Bloq Tit IP Magna
 42-052-IP Reconstruccion 8 Orif Bloq Tit IP Magna
 42-053-IP Reconstruccion 9 Orif Bloq Tit IP Magna
 42-054-IP Reconstruccion 10 Orif Bloq Tit IP Magna
 42-055-IP Reconstruccion 11 Orif Bloq Tit IP Magna
 42-056-IP Reconstruccion 12 Orif Bloq Tit IP Magna
 42-066-IP En T bloqueada 2 x 3 Tit IP Magna
 42-067-IP En T bloqueada 2 x 5 Tit IP Magna
 42-068-IP En T bloqueada 2 x 7 Tit IP Magna
 42-069-IP En T bloqueada 3 x 3 Tit IP Magna
 42-070-IP En T bloqueada 3 x 5 Tit IP Magna
 42-071-IP En T bloqueada 3 x 7 Tit IP Magna
 42-072-IP En T Curva bloq 3 x 3 Tit IP Magna
 42-073-IP En T Curva bloq 3 x 5 Tit IP Magna
 42-074-IP En T Curva bloq 3 x 7 Tit IP Magna
 42-075-IP En T Condilar bloq 3 orif Tit IP Magna
 42-076-IP En T Condilar bloq 5 orif Tit IP Magna
 42-077-IP En T Condilar bloq 7 orif Tit IP Magna
 42-078-IP EN X tit IP Magna

52 TORNILLO □2,0 MARCA

52-027-IP	Cortical 6 MM Tit	IP Magna
52-028-IP	Cortical 7 mm Tit	IP Magna
52-029-IP	Cortical 8 mm Tit	IP Magna
52-030-IP	Cortical 9 mm Tit	IP Magna
52-031-IP	Cortical 10 mm Tit	IP Magna
52-032-IP	Cortical 11 mm Tit	IP Magna
52-033-IP	Cortical 12 mm Tit	IP Magna
52-034-IP	Cortical 13 mm Tit	IP Magna
52-035-IP	Cortical 14 mm Tit	IP Magna
52-036-IP	Cortical 15 mm Tit	IP Magna
52-037-IP	Cortical 16 mm Tit	IP Magna
52-038-IP	Cortical 17 mm Tit	IP Magna
52-039-IP	Cortical 18 mm Tit	IP Magna
52-040-IP	Cortical 19 mm Tit	IP Magna
52-041-IP	Cortical 20 mm Tit	IP Magna
52-042-IP	Cortical 22 mm Tit	IP Magna
52-043-IP	Cortical 24 mm Tit	IP Magna
52-044-IP	Cortical 26 mm Tit	IP Magna
52-045-IP	Cortical 28 mm Tit	IP Magna
52-046-IP	Cortical 30 mm Tit	IP Magna
52-047-IP	Cortical Bloqueado 6 mm Tit	IP Magna
52-048-IP	Cortical Bloqueado 7 mm Tit	IP Magna
52-049-IP	Cortical Bloqueado 8 mm Tit	IP Magna
52-050-IP	Cortical Bloqueado 9 mm Tit	IP Magna

IF-2018-45003121-APN-DNPM#ANMAT

52-051-IP Cortical Bloqueado 10 mm Tit IP Magna
52-052-IP Cortical Bloqueado 11 mm Tit IP Magna
52-053-IP Cortical Bloqueado 12 mm Tit IP Magna
52-054-IP Cortical Bloqueado 13 mm Tit IP Magna
52-055-IP Cortical Bloqueado 14 mm Tit IP Magna
52-056-IP Cortical Bloqueado 15 mm Tit IP Magna
52-057-IP Cortical Bloqueado 16 mm Tit IP Magna
52-058-IP Cortical Bloqueado 17 mm Tit IP Magna
52-059-IP Cortical Bloqueado 18 mm Tit IP Magna
52-060-IP Cortical Bloqueado 19 mm Tit IP Magna
52-061-IP Cortical Bloqueado 20 mm Tit IP Magna
52-062-IP Cortical Bloqueado 22 mm Tit IP Magna
52-063-IP Cortical Bloqueado 24 mm Tit IP Magna
52-064-IP Cortical Bloqueado 26 mm Tit IP Magna
52-065-IP Cortical Bloqueado 28 mm Tit IP Magna
52-066-IP Cortical Bloqueado 30 mm Tit IP Magna
52-067-IP Cortical maxilo 4 mm tit IP Magna
52-068-IP Cortical maxilo 5 mm tit IP Magna
52-069-IP Cortical maxilo 6 mm tit IP Magna
52-070-IP Cortical maxilo 7 mm tit IP Magna
52-071-IP Cortical maxilo 8 mm tit IP Magna
52-072-IP Cortical maxilo 9 mm tit IP Magna
52-073-IP Cortical maxilo 10 mm tit IP Magna
52-074-IP Cortical maxilo 11 mm tit IP Magna

IF-2018-45003121-APN-DNPM#ANMAT

52-075-IP Cortical maxilo 12 mm tit IP Magna
 52-076-IP Cortical maxilo 13 mm tit IP Magna
 52-077-IP Cortical maxilo 14 mm tit IP Magna
 52-078-IP Cortical maxilo 15 mm tit IP Magna
 52-079-IP Cortical maxilo 16 mm tit IP Magna
 52-080-IP Cortical maxilo 17 mm tit IP Magna
 52-081-IP Cortical maxilo 18 mm tit IP Magna
 52-082-IP Cortical maxilo 19 mm tit IP Magna
 52-083-IP Cortical maxilo 20 mm tit IP Magna
 52-084-IP Cortical maxilo 22 mm tit IP Magna
 52-085-IP Cortical maxilo 24 mm tit IP Magna
 52-086-IP Cortical maxilo 26 mm tit IP Magna
 52-087-IP Cortical maxilo 28 mm tit IP Magna
 52-088-IP Cortical maxilo 30 mm tit IP Magna

42 MINIPLACA PARA 2,0 MARCA

42-033-PW Recta de 2 Orificios Bloq Tit Prowal
 42-034-PW Recta de 3 Orificios Bloq Tit Prowal
 42-035-PW Recta de 4 Orificios Bloq Tit Prowal
 42-036-PW Recta de 5 Orificios Bloq Tit Prowal
 42-037-PW Recta de 6 Orificios Bloq Tit Prowal
 42-038-PW Recta de 7 Orificios Bloq Tit Prowal
 42-039-PW Recta de 8 Orificios Bloq Tit Prowal
 42-040-PW En "T" Bloqueada Tit Prowal
 42-041-PW En "L" Recta Izquierda Bloq Tit Prowal

42-042-PW En "L" Recta der Bloq Tit Prowal
42-043-PW En "L" Oblicua Izquierda Bloq Tit Prowal
42-044-PW En "L" Oblicua der Bloq Tit Prowal
42-045-PW En "H" Bloqueada Tit Prowal
42-046-PW Reconstruccion 2 Orif Bloq Tit Prowal
42-047-PW Reconstruccion 3 Orif Bloq Tit Prowal
42-048-PW Reconstruccion 4 Orif Bloq Tit Prowal
42-049-PW Reconstruccion 5 Orif Bloq Tit Prowal
42-050-PW Reconstruccion 6 Orif Bloq Tit Prowal
42-051-PW Reconstruccion 7 Orif Bloq Tit Prowal
42-052-PW Reconstruccion 8 Orif Bloq Tit Prowal
42-053-PW Reconstruccion 9 Orif Bloq Tit Prowal
42-054-PW Reconstruccion 10 Orif Bloq Tit Prowal
42-055-PW Reconstruccion 11 Orif Bloq Tit Prowal
42-056-PW Reconstruccion 12 Orif Bloq Tit Prowal
42-066-PW En T bloqueada 2 x 3 Tit Prowal
42-067-PW En T bloqueada 2 x 5 Tit Prowal
42-068-PW En T bloqueada 2 x 7 Tit Prowal
42-069-PW En T bloqueada 3 x 3 Tit Prowal
42-070-PW En T bloqueada 3 x 5 Tit Prowal
42-071-PW En T bloqueada 3 x 7 Tit Prowal
42-072-PW En T Curva bloq 3 x 3 Tit Prowal
42-073-PW En T Curva bloq 3 x 5 Tit Prowal
42-074-PW En T Curva bloq 3 x 7 Tit Prowal

IF-2018-45003121-APN-DNPM#ANMAT

42-075-PW En T Condilar bloq 3 orif Tit Prowal
42-076-PW En T Condilar bloq 5 orif Tit Prowal
42-077-PW En T Condilar bloq 7 orif Tit Prowal
42-078-PW EN X tit Prowal
52 TORNILLO □2,0 MARCA
52-027-PW Cortical 6 MM TIT Prowal
52-028-PW Cortical 7 mm Tit Prowal
52-029-PW Cortical 8 mm Tit Prowal
52-030-PW Cortical 9 mm Tit Prowal
52-031-PW Cortical 10 mm Tit Prowal
52-032-PW Cortical 11 mm Tit Prowal
52-033-PW Cortical 12 mm Tit Prowal
52-034-PW Cortical 13 mm Tit Prowal
52-035-PW Cortical 14 mm Tit Prowal
52-036-PW Cortical 15 mm Tit Prowal
52-037-PW Cortical 16 mm Tit Prowal
52-038-PW Cortical 17 mm Tit Prowal
52-039-PW Cortical 18 mm Tit Prowal
52-040-PW Cortical 19 mm Tit Prowal
52-041-PW Cortical 20 mm Tit Prowal
52-042-PW Cortical 22 mm Tit Prowal
52-043-PW Cortical 24 mm Tit Prowal
52-044-PW Cortical 26 mm Tit Prowal
52-045-PW Cortical 28 mm Tit Prowal

IF-2018-45003121-APN-DNPM#ANMAT

52-046-PW Cortical 30 mm Tit Prowal
52-047-PW Cortical Bloqueado 6 mm Tit Prowal
52-048-PW Cortical Bloqueado 7 mm Tit Prowal
52-049-PW Cortical Bloqueado 8 mm Tit Prowal
52-050-PW Cortical Bloqueado 9 mm Tit Prowal
52-051-PW Cortical Bloqueado 10 mm Tit Prowal
52-052-PW Cortical Bloqueado 11 mm Tit Prowal
52-053-PW Cortical Bloqueado 12 mm Tit Prowal
52-054-PW Cortical Bloqueado 13 mm Tit Prowal
52-055-PW Cortical Bloqueado 14 mm Tit Prowal
52-056-PW Cortical Bloqueado 15 mm Tit Prowal
52-057-PW Cortical Bloqueado 16 mm Tit Prowal
52-058-PW Cortical Bloqueado 17 mm Tit Prowal
52-059-PW Cortical Bloqueado 18 mm Tit Prowal
52-060-PW Cortical Bloqueado 19 mm Tit Prowal
52-061-PW Cortical Bloqueado 20 mm Tit Prowal
52-062-PW Cortical Bloqueado 22 mm Tit Prowal
52-063-PW Cortical Bloqueado 24 mm Tit Prowal
52-064-PW Cortical Bloqueado 26 mm Tit Prowal
52-065-PW Cortical Bloqueado 28 mm Tit Prowal
52-066-PW Cortical Bloqueado 30 mm Tit Prowal
52-067-PW Cortical maxilo 4 mm tit Prowal
52-068-PW Cortical maxilo 5 mm tit Prowal
52-069-PW Cortical maxilo 6 mm tit Prowal

IF-2018-45003121-APN-DNPM#ANMAT

52-070-PW Cortical maxilo 7 mm tit Prowal
52-071-PW Cortical maxilo 8 mm tit Prowal
52-072-PW Cortical maxilo 9 mm tit Prowal
52-073-PW Cortical maxilo 10 mm tit Prowal
52-074-PW Cortical maxilo 11 mm tit Prowal
52-075-PW Cortical maxilo 12 mm tit Prowal
52-076-PW Cortical maxilo 13 mm tit Prowal
52-077-PW Cortical maxilo 14 mm tit Prowal
52-078-PW Cortical maxilo 15 mm tit Prowal
52-079-PW Cortical maxilo 16 mm tit Prowal
52-080-PW Cortical maxilo 17 mm tit Prowal
52-081-PW Cortical maxilo 18 mm tit Prowal
52-082-PW Cortical maxilo 19 mm tit Prowal
52-083-PW Cortical maxilo 20 mm tit Prowal
52-084-PW Cortical maxilo 22 mm tit Prowal
52-085-PW Cortical maxilo 24 mm tit Prowal
52-086-PW Cortical maxilo 26 mm tit Prowal
52-087-PW Cortical maxilo 28 mm tit Prowal
52-088-PW Cortical maxilo 30 mm tit Prowal

42 MINIPLACA PARA 2,0 MARCA

42-033-OS Recta de 2 Orificios Bloq Tit Ossamed
42-034-OS Recta de 3 Orificios Bloq Tit Ossamed
42-035-OS Recta de 4 Orificios Bloq Tit Ossamed
42-036-OS Recta de 5 Orificios Bloq Tit Ossamed

IF-2018-45003121-APN-DNPM#ANMAT

42-037-OS Recta de 6 Orificios Bloq Tit Ossamed
42-038-OS Recta de 7 Orificios Bloq Tit Ossamed
42-039-OS Recta de 8 Orificios Bloq Tit Ossamed
42-040-OS En "T" Bloqueada Tit Ossamed
42-041-OS En "L" Recta Izquierda Bloq Tit Ossamed
42-042-OS En "L" Recta der Bloq Tit Ossamed
42-043-OS En "L" Oblicua Izquierda Bloq Tit Ossamed
42-044-OS En "L" Oblicua der Bloq Tit Ossamed
42-045-OS En "H" Bloqueada Tit Ossamed
42-046-OS Reconstruccion 2 Orif Bloq Tit Ossamed
42-047-OS Reconstruccion 3 Orif Bloq Tit Ossamed
42-048-OS Reconstruccion 4 Orif Bloq Tit Ossamed
42-049-OS Reconstruccion 5 Orif Bloq Tit Ossamed
42-050-OS Reconstruccion 6 Orif Bloq Tit Ossamed
42-051-OS Reconstruccion 7 Orif Bloq Tit Ossamed
42-052-OS Reconstruccion 8 Orif Bloq Tit Ossamed
42-053-OS Reconstruccion 9 Orif Bloq Tit Ossamed
42-054-OS Reconstruccion 10 Orif Bloq Tit Ossamed
42-055-OS Reconstruccion 11 Orif Bloq Tit Ossamed
42-056-OS Reconstruccion 12 Orif Bloq Tit Ossamed
42-066-OS En T bloqueada 2 x 3 Tit Ossamed
42-067-OS En T bloqueada 2 x 5 Tit Ossamed
42-068-OS En T bloqueada 2 x 7 Tit Ossamed
42-069-OS En T bloqueada 3 x 3 Tit Ossamed

IF-2018-45003121-APN-DNPM#ANMAT

42-070-OS En T bloqueada 3 x 5 Tit Ossamed
42-071-OS En T bloqueada 3 x 7 Tit Ossamed
42-072-OS En T Curva bloq 3 x 3 Tit Ossamed
42-073-OS En T Curva bloq 3 x 5 Tit Ossamed
42-074-OS En T Curva bloq 3 x 7 Tit Ossamed
42-075-OS En T Condilar bloq 3 orif Tit Ossamed
42-076-OS En T Condilar bloq 5 orif Tit Ossamed
42-077-OS En T Condilar bloq 7 orif Tit Ossamed
42-078-OS EN X tit Ossamed
52 TORNILLO □2,0 MARCA
52-027-OS Cortical 6 MM TIT Ossamed
52-028-OS Cortical 7 mm Tit Ossamed
52-029-OS Cortical 8 mm Tit Ossamed
52-030-OS Cortical 9 mm Tit Ossamed
52-031-OS Cortical 10 mm Tit Ossamed
52-032-OS Cortical 11 mm Tit Ossamed
52-033-OS Cortical 12 mm Tit Ossamed
52-034-OS Cortical 13 mm Tit Ossamed
52-035-OS Cortical 14 mm Tit Ossamed
52-036-OS Cortical 15 mm Tit Ossamed
52-037-OS Cortical 16 mm Tit Ossamed
52-038-OS Cortical 17 mm Tit Ossamed
52-039-OS Cortical 18 mm Tit Ossamed
52-040-OS Cortical 19 mm Tit Ossamed

IF-2018-45003121-APN-DNPM#ANMAT

52-041-OS Cortical 20 mm Tit Ossamed
52-042-OS Cortical 22 mm Tit Ossamed
52-043-OS Cortical 24 mm Tit Ossamed
52-044-OS Cortical 26 mm Tit Ossamed
52-045-OS Cortical 28 mm Tit Ossamed
52-046-OS Cortical 30 mm Tit Ossamed
52-047-OS Cortical Bloqueado 6 mm Tit Ossamed
52-048-OS Cortical Bloqueado 7 mm Tit Ossamed
52-049-OS Cortical Bloqueado 8 mm Tit Ossamed
52-050-OS Cortical Bloqueado 9 mm Tit Ossamed
52-051-OS Cortical Bloqueado 10 mm Tit Ossamed
52-052-OS Cortical Bloqueado 11 mm Tit Ossamed
52-053-OS Cortical Bloqueado 12 mm Tit Ossamed
52-054-OS Cortical Bloqueado 13 mm Tit Ossamed
52-055-OS Cortical Bloqueado 14 mm Tit Ossamed
52-056-OS Cortical Bloqueado 15 mm Tit Ossamed
52-057-OS Cortical Bloqueado 16 mm Tit Ossamed
52-058-OS Cortical Bloqueado 17 mm Tit Ossamed
52-059-OS Cortical Bloqueado 18 mm Tit Ossamed
52-060-OS Cortical Bloqueado 19 mm Tit Ossamed
52-061-OS Cortical Bloqueado 20 mm Tit Ossamed
52-062-OS Cortical Bloqueado 22 mm Tit Ossamed
52-063-OS Cortical Bloqueado 24 mm Tit Ossamed
52-064-OS Cortical Bloqueado 26 mm Tit Ossamed

IF-2018-45003121-APN-DNPM#ANMAT

52-065-OS Cortical Bloqueado 28 mm Tit Ossamed
52-066-OS Cortical Bloqueado 30 mm Tit Ossamed
52-067-OS Cortical maxilo 4 mm tit Ossamed
52-068-OS Cortical maxilo 5 mm tit Ossamed
52-069-OS Cortical maxilo 6 mm tit Ossamed
52-070-OS Cortical maxilo 7 mm tit Ossamed
52-071-OS Cortical maxilo 8 mm tit Ossamed
52-072-OS Cortical maxilo 9 mm tit Ossamed
52-073-OS Cortical maxilo 10 mm tit Ossamed
52-074-OS Cortical maxilo 11 mm tit Ossamed
52-075-OS Cortical maxilo 12 mm tit Ossamed
52-076-OS Cortical maxilo 13 mm tit Ossamed
52-077-OS Cortical maxilo 14 mm tit Ossamed
52-078-OS Cortical maxilo 15 mm tit Ossamed
52-079-OS Cortical maxilo 16 mm tit Ossamed
52-080-OS Cortical maxilo 17 mm tit Ossamed
52-081-OS Cortical maxilo 18 mm tit Ossamed
52-082-OS Cortical maxilo 19 mm tit Ossamed
52-083-OS Cortical maxilo 20 mm tit Ossamed
52-084-OS Cortical maxilo 22 mm tit Ossamed
52-085-OS Cortical maxilo 24 mm tit Ossamed
52-086-OS Cortical maxilo 26 mm tit Ossamed
52-087-OS Cortical maxilo 28 mm tit Ossamed
52-088-OS Cortical maxilo 30 mm tit Ossamed

IF-2018-45003121-APN-DNPM#ANMAT

42	MINIPLACA PARA 2,0	MARCA	
42-033-TM	Recta de 2 Orificios Bloq Tit		Traumedical
42-034-TM	Recta de 3 Orificios Bloq Tit		Traumedical
42-035-TM	Recta de 4 Orificios Bloq Tit		Traumedical
42-036-TM	Recta de 5 Orificios Bloq Tit		Traumedical
42-037-TM	Recta de 6 Orificios Bloq Tit		Traumedical
42-038-TM	Recta de 7 Orificios Bloq Tit		Traumedical
42-039-TM	Recta de 8 Orificios Bloq Tit		Traumedical
42-040-TM	En "T" Bloqueada Tit		Traumedical
42-041-TM	En "L" Recta Izquierda Bloq Tit		Traumedical
42-042-TM	En "L" Recta der Bloq Tit		Traumedical
42-043-TM	En "L" Oblicua Izquierda Bloq Tit		Traumedical
42-044-TM	En "L" Oblicua der Bloq Tit		Traumedical
42-045-TM	En "H" Bloqueada Tit		Traumedical
42-046-TM	Reconstruccion 2 Orif Bloq Tit		Traumedical
42-047-TM	Reconstruccion 3 Orif Bloq Tit		Traumedical
42-048-TM	Reconstruccion 4 Orif Bloq Tit		Traumedical
42-049-TM	Reconstruccion 5 Orif Bloq Tit		Traumedical
42-050-TM	Reconstruccion 6 Orif Bloq Tit		Traumedical
42-051-TM	Reconstruccion 7 Orif Bloq Tit		Traumedical
42-052-TM	Reconstruccion 8 Orif Bloq Tit		Traumedical
42-053-TM	Reconstruccion 9 Orif Bloq Tit		Traumedical
42-054-TM	Reconstruccion 10 Orif Bloq Tit		Traumedical
42-055-TM	Reconstruccion 11 Orif Bloq Tit		Traumedical

IF-2018-45003121-APN-DNPM#ANMAT

42-056-TM Reconstruccion 12 Orif Bloq Tit Traumedical
42-066-TM En T bloqueada 2 x 3 Tit Traumedical
42-067-TM En T bloqueada 2 x 5 Tit Traumedical
42-068-TM En T bloqueada 2 x 7 Tit Traumedical
42-069-TM En T bloqueada 3 x 3 Tit Traumedical
42-070-TM En T bloqueada 3 x 5 Tit Traumedical
42-071-TM En T bloqueada 3 x 7 Tit Traumedical
42-072-TM En T Curva bloq 3 x 3 Tit Traumedical
42-073-TM En T Curva bloq 3 x 5 Tit Traumedical
42-074-TM En T Curva bloq 3 x 7 Tit Traumedical
42-075-TM En T Condilar bloq 3 orif Tit Traumedical
42-076-TM En T Condilar bloq 5 orif Tit Traumedical
42-077-TM En T Condilar bloq 7 orif Tit Traumedical
42-078-TM EN X tit Traumedical
52 TORNILLO □2,0 MARCA
52-027-TM Cortical 6 MM TIT Traumedical
52-028-TM Cortical 7 mm Tit Traumedical
52-029-TM Cortical 8 mm Tit Traumedical
52-030-TM Cortical 9 mm Tit Traumedical
52-031-TM Cortical 10 mm Tit Traumedical
52-032-TM Cortical 11 mm Tit Traumedical
52-033-TM Cortical 12 mm Tit Traumedical
52-034-TM Cortical 13 mm Tit Traumedical
52-035-TM Cortical 14 mm Tit Traumedical

IF-2018-45003121-APN-DNPM#ANMAT

52-036-TM Cortical 15 mm Tit Traumedical
52-037-TM Cortical 16 mm Tit Traumedical
52-038-TM Cortical 17 mm Tit Traumedical
52-039-TM Cortical 18 mm Tit Traumedical
52-040-TM Cortical 19 mm Tit Traumedical
52-041-TM Cortical 20 mm Tit Traumedical
52-042-TM Cortical 22 mm Tit Traumedical
52-043-TM Cortical 24 mm Tit Traumedical
52-044-TM Cortical 26 mm Tit Traumedical
52-045-TM Cortical 28 mm Tit Traumedical
52-046-TM Cortical 30 mm Tit Traumedical
52-047-TM Cortical Bloqueado 6 mm Tit Traumedical
52-048-TM Cortical Bloqueado 7 mm Tit Traumedical
52-049-TM Cortical Bloqueado 8 mm Tit Traumedical
52-050-TM Cortical Bloqueado 9 mm Tit Traumedical
52-051-TM Cortical Bloqueado 10 mm Tit Traumedical
52-052-TM Cortical Bloqueado 11 mm Tit Traumedical
52-053-TM Cortical Bloqueado 12 mm Tit Traumedical
52-054-TM Cortical Bloqueado 13 mm Tit Traumedical
52-055-TM Cortical Bloqueado 14 mm Tit Traumedical
52-056-TM Cortical Bloqueado 15 mm Tit Traumedical
52-057-TM Cortical Bloqueado 16 mm Tit Traumedical
52-058-TM Cortical Bloqueado 17 mm Tit Traumedical
52-059-TM Cortical Bloqueado 18 mm Tit Traumedical

IF-2018-45003121-APN-DNPM#ANMAT

52-060-TM Cortical Bloqueado 19 mm Tit Traumedical
52-061-TM Cortical Bloqueado 20 mm Tit Traumedical
52-062-TM Cortical Bloqueado 22 mm Tit Traumedical
52-063-TM Cortical Bloqueado 24 mm Tit Traumedical
52-064-TM Cortical Bloqueado 26 mm Tit Traumedical
52-065-TM Cortical Bloqueado 28 mm Tit Traumedical
52-066-TM Cortical Bloqueado 30 mm Tit Traumedical
52-067-TM Cortical maxilo 4 mm tit Traumedical
52-068-TM Cortical maxilo 5 mm tit Traumedical
52-069-TM Cortical maxilo 6 mm tit Traumedical
52-070-TM Cortical maxilo 7 mm tit Traumedical
52-071-TM Cortical maxilo 8 mm tit Traumedical
52-072-TM Cortical maxilo 9 mm tit Traumedical
52-073-TM Cortical maxilo 10 mm titTraumedical
52-074-TM Cortical maxilo 11 mm titTraumedical
52-075-TM Cortical maxilo 12 mm titTraumedical
52-076-TM Cortical maxilo 13 mm titTraumedical
52-077-TM Cortical maxilo 14 mm titTraumedical
52-078-TM Cortical maxilo 15 mm titTraumedical
52-079-TM Cortical maxilo 16 mm titTraumedical
52-080-TM Cortical maxilo 17 mm titTraumedical
52-081-TM Cortical maxilo 18 mm titTraumedical
52-082-TM Cortical maxilo 19 mm titTraumedical
52-083-TM Cortical maxilo 20 mm titTraumedical

IF-2018-45003121-APN-DNPM#ANMAT

52-084-TM Cortical maxilo 22 mm titTraumedical
52-085-TM Cortical maxilo 24 mm titTraumedical
52-086-TM Cortical maxilo 26 mm titTraumedical
52-087-TM Cortical maxilo 28 mm titTraumedical
52-088-TM Cortical maxilo 30 mm titTraumedical

42 MINIPLACA PARA 2,0 MARCA

42-033-TR Recta de 2 Orificios Bloq Tit Traumathos
42-034-TR Recta de 3 Orificios Bloq Tit Traumathos
42-035-TR Recta de 4 Orificios Bloq Tit Traumathos
42-036-TR Recta de 5 Orificios Bloq Tit Traumathos
42-037-TR Recta de 6 Orificios Bloq Tit Traumathos
42-038-TR Recta de 7 Orificios Bloq Tit Traumathos
42-039-TR Recta de 8 Orificios Bloq Tit Traumathos
42-040-TR En "T" Bloqueada Tit Traumathos
42-041-TR En "L" Recta Izquierda Bloq Tit Traumathos
42-042-TR En "L" Recta der Bloq Tit Traumathos
42-043-TR En "L" Oblicua Izquierda Bloq TitTraumathos
42-044-TR En "L" Oblicua der Bloq Tit Traumathos
42-045-TR En "H" Bloqueada Tit Traumathos
42-046-TR Reconstruccion 2 Orif Bloq Tit Traumathos
42-047-TR Reconstruccion 3 Orif Bloq Tit Traumathos
42-048-TR Reconstruccion 4 Orif Bloq Tit Traumathos
42-049-TR Reconstruccion 5 Orif Bloq Tit Traumathos
42-050-TR Reconstruccion 6 Orif Bloq Tit Traumathos

IF-2018-45003121-APN-DNPM#ANMAT

42-051-TR Reconstruccion 7 Orif Bloq Tit Traumathos
42-052-TR Reconstruccion 8 Orif Bloq Tit Traumathos
42-053-TR Reconstruccion 9 Orif Bloq Tit Traumathos
42-054-TR Reconstruccion 10 Orif Bloq Tit Traumathos
42-055-TR Reconstruccion 11 Orif Bloq Tit Traumathos
42-056-TR Reconstruccion 12 Orif Bloq Tit Traumathos
42-066-TR En T bloqueada 2 x 3 Tit Traumathos
42-067-TR En T bloqueada 2 x 5 Tit Traumathos
42-068-TR En T bloqueada 2 x 7 Tit Traumathos
42-069-TR En T bloqueada 3 x 3 Tit Traumathos
42-070-TR En T bloqueada 3 x 5 Tit Traumathos
42-071-TR En T bloqueada 3 x 7 Tit Traumathos
42-072-TR En T Curva bloq 3 x 3 Tit Traumathos
42-073-TR En T Curva bloq 3 x 5 Tit Traumathos
42-074-TR En T Curva bloq 3 x 7 Tit Traumathos
42-075-TR En T Condilar bloq 3 orif Tit Traumathos
42-076-TR En T Condilar bloq 5 orif Tit Traumathos
42-077-TR En T Condilar bloq 7 orif Tit Traumathos
42-078-TR EN X tit Traumathos
52 TORNILLO □2,0 MARCA
52-027-TR Cortical 6 MM TIT Traumathos
52-028-TR Cortical 7 mm Tit Traumathos
52-029-TR Cortical 8 mm Tit Traumathos
52-030-TR Cortical 9 mm Tit Traumathos

IF-2018-45003121-APN-DNPM#ANMAT

52-031-TR Cortical 10 mm Tit Traumathos
52-032-TR Cortical 11 mm Tit Traumathos
52-033-TR Cortical 12 mm Tit Traumathos
52-034-TR Cortical 13 mm Tit Traumathos
52-035-TR Cortical 14 mm Tit Traumathos
52-036-TR Cortical 15 mm Tit Traumathos
52-037-TR Cortical 16 mm Tit Traumathos
52-038-TR Cortical 17 mm Tit Traumathos
52-039-TR Cortical 18 mm Tit Traumathos
52-040-TR Cortical 19 mm Tit Traumathos
52-041-TR Cortical 20 mm Tit Traumathos
52-042-TR Cortical 22 mm Tit Traumathos
52-043-TR Cortical 24 mm Tit Traumathos
52-044-TR Cortical 26 mm Tit Traumathos
52-045-TR Cortical 28 mm Tit Traumathos
52-046-TR Cortical 30 mm Tit Traumathos
52-047-TR Cortical Bloqueado 6 mm Tit Traumathos
52-048-TR Cortical Bloqueado 7 mm Tit Traumathos
52-049-TR Cortical Bloqueado 8 mm Tit Traumathos
52-050-TR Cortical Bloqueado 9 mm Tit Traumathos
52-051-TR Cortical Bloqueado 10 mm Tit Traumathos
52-052-TR Cortical Bloqueado 11 mm Tit Traumathos
52-053-TR Cortical Bloqueado 12 mm Tit Traumathos
52-054-TR Cortical Bloqueado 13 mm Tit Traumathos

IF-2018-45003121-APN-DNPM#ANMAT

52-055-TR Cortical Bloqueado 14 mm Tit Traumathos
52-056-TR Cortical Bloqueado 15 mm Tit Traumathos
52-057-TR Cortical Bloqueado 16 mm Tit Traumathos
52-058-TR Cortical Bloqueado 17 mm Tit Traumathos
52-059-TR Cortical Bloqueado 18 mm Tit Traumathos
52-060-TR Cortical Bloqueado 19 mm Tit Traumathos
52-061-TR Cortical Bloqueado 20 mm Tit Traumathos
52-062-TR Cortical Bloqueado 22 mm Tit Traumathos
52-063-TR Cortical Bloqueado 24 mm Tit Traumathos
52-064-TR Cortical Bloqueado 26 mm Tit Traumathos
52-065-TR Cortical Bloqueado 28 mm Tit Traumathos
52-066-TR Cortical Bloqueado 30 mm Tit Traumathos
52-067-TR Cortical maxilo 4 mm tit Traumathos
52-068-TR Cortical maxilo 5 mm tit Traumathos
52-069-TR Cortical maxilo 6 mm tit Traumathos
52-070-TR Cortical maxilo 7 mm tit Traumathos
52-071-TR Cortical maxilo 8 mm tit Traumathos
52-072-TR Cortical maxilo 9 mm tit Traumathos
52-073-TR Cortical maxilo 10 mm tit Traumathos
52-074-TR Cortical maxilo 11 mm tit Traumathos
52-075-TR Cortical maxilo 12 mm tit Traumathos
52-076-TR Cortical maxilo 13 mm tit Traumathos
52-077-TR Cortical maxilo 14 mm tit Traumathos
52-078-TR Cortical maxilo 15 mm tit Traumathos

IF-2018-45003121-APN-DNPM#ANMAT

52-079-TR Cortical maxilo 16 mm titTraumathos
52-080-TR Cortical maxilo 17 mm titTraumathos
52-081-TR Cortical maxilo 18 mm titTraumathos
52-082-TR Cortical maxilo 19 mm titTraumathos
52-083-TR Cortical maxilo 20 mm titTraumathos
52-084-TR Cortical maxilo 22 mm titTraumathos
52-085-TR Cortical maxilo 24 mm titTraumathos
52-086-TR Cortical maxilo 26 mm titTraumathos
52-087-TR Cortical maxilo 28 mm titTraumathos
52-088-TR Cortical maxilo 30 mm titTraumathos

42 MINIPLACA PARA 2,0 MARCA

42-033-FM Recta de 2 Orificios Bloq Tit Fixamed
42-034-FM Recta de 3 Orificios Bloq Tit Fixamed
42-035-FM Recta de 4 Orificios Bloq Tit Fixamed
42-036-FM Recta de 5 Orificios Bloq Tit Fixamed
42-037-FM Recta de 6 Orificios Bloq Tit Fixamed
42-038-FM Recta de 7 Orificios Bloq Tit Fixamed
42-039-FM Recta de 8 Orificios Bloq Tit Fixamed
42-040-FM En "T" Bloqueada Tit Fixamed
42-041-FM En "L" Recta Izquierda Bloq Tit Fixamed
42-042-FM En "L" Recta der Bloq Tit Fixamed
42-043-FM En "L" Oblicua Izquierda Bloq Tit Fixamed
42-044-FM En "L" Oblicua der Bloq Tit Fixamed
42-045-FM En "H" Bloqueada Tit Fixamed

42-046-FM Reconstruccion 2 Orif Bloq Tit Fixamed
42-047-FM Reconstruccion 3 Orif Bloq Tit Fixamed
42-048-FM Reconstruccion 4 Orif Bloq Tit Fixamed
42-049-FM Reconstruccion 5 Orif Bloq Tit Fixamed
42-050-FM Reconstruccion 6 Orif Bloq Tit Fixamed
42-051-FM Reconstruccion 7 Orif Bloq Tit Fixamed
42-052-FM Reconstruccion 8 Orif Bloq Tit Fixamed
42-053-FM Reconstruccion 9 Orif Bloq Tit Fixamed
42-054-FM Reconstruccion 10 Orif Bloq Tit Fixamed
42-055-FM Reconstruccion 11 Orif Bloq Tit Fixamed
42-056-FM Reconstruccion 12 Orif Bloq Tit Fixamed
42-066-FM En T bloqueada 2 x 3 Tit Fixamed
42-067-FM En T bloqueada 2 x 5 Tit Fixamed
42-068-FM En T bloqueada 2 x 7 Tit Fixamed
42-069-FM En T bloqueada 3 x 3 Tit Fixamed
42-070-FM En T bloqueada 3 x 5 Tit Fixamed
42-071-FM En T bloqueada 3 x 7 Tit Fixamed
42-072-FM En T Curva bloq 3 x 3 Tit Fixamed
42-073-FM En T Curva bloq 3 x 5 Tit Fixamed
42-074-FM En T Curva bloq 3 x 7 Tit Fixamed
42-075-FM En T Condilar bloq 3 orif Tit Fixamed
42-076-FM En T Condilar bloq 5 orif Tit Fixamed
42-077-FM En T Condilar bloq 7 orif Tit Fixamed
42-078-FM EN X tit Fixamed

IF-2018-45003121-APN-DNPM#ANMAT

52 TORNILLO □2,0 MARCA

52-027-FM Cortical 6 MM Tit Fixamed

52-028-FM Cortical 7 mm Tit Fixamed

52-029-FM Cortical 8 mm Tit Fixamed

52-030-FM Cortical 9 mm Tit Fixamed

52-031-FM Cortical 10 mm Tit Fixamed

52-032-FM Cortical 11 mm Tit Fixamed

52-033-FM Cortical 12 mm Tit Fixamed

52-034-FM Cortical 13 mm Tit Fixamed

52-035-FM Cortical 14 mm Tit Fixamed

52-036-FM Cortical 15 mm Tit Fixamed

52-037-FM Cortical 16 mm Tit Fixamed

52-038-FM Cortical 17 mm Tit Fixamed

52-039-FM Cortical 18 mm Tit Fixamed

52-040-FM Cortical 19 mm Tit Fixamed

52-041-FM Cortical 20 mm Tit Fixamed

52-042-FM Cortical 22 mm Tit Fixamed

52-043-FM Cortical 24 mm Tit Fixamed

52-044-FM Cortical 26 mm Tit Fixamed

52-045-FM Cortical 28 mm Tit Fixamed

52-046-FM Cortical 30 mm Tit Fixamed

52-047-FM Cortical Bloqueado 6 mm Tit Fixamed

52-048-FM Cortical Bloqueado 7 mm Tit Fixamed

52-049-FM Cortical Bloqueado 8 mm Tit Fixamed

IF-2018-45003121-APN-DNPM#ANMAT

52-050-FM Cortical Bloqueado 9 mm Tit Fixamed
52-051-FM Cortical Bloqueado 10 mm Tit Fixamed
52-052-FM Cortical Bloqueado 11 mm Tit Fixamed
52-053-FM Cortical Bloqueado 12 mm Tit Fixamed
52-054-FM Cortical Bloqueado 13 mm Tit Fixamed
52-055-FM Cortical Bloqueado 14 mm Tit Fixamed
52-056-FM Cortical Bloqueado 15 mm Tit Fixamed
52-057-FM Cortical Bloqueado 16 mm Tit Fixamed
52-058-FM Cortical Bloqueado 17 mm Tit Fixamed
52-059-FM Cortical Bloqueado 18 mm Tit Fixamed
52-060-FM Cortical Bloqueado 19 mm Tit Fixamed
52-061-FM Cortical Bloqueado 20 mm Tit Fixamed
52-062-FM Cortical Bloqueado 22 mm Tit Fixamed
52-063-FM Cortical Bloqueado 24 mm Tit Fixamed
52-064-FM Cortical Bloqueado 26 mm Tit Fixamed
52-065-FM Cortical Bloqueado 28 mm Tit Fixamed
52-066-FM Cortical Bloqueado 30 mm Tit Fixamed
52-067-FM Cortical maxilo 4 mm tit Fixamed
52-068-FM Cortical maxilo 5 mm tit Fixamed
52-069-FM Cortical maxilo 6 mm tit Fixamed
52-070-FM Cortical maxilo 7 mm tit Fixamed
52-071-FM Cortical maxilo 8 mm tit Fixamed
52-072-FM Cortical maxilo 9 mm tit Fixamed
52-073-FM Cortical maxilo 10 mm tit Fixamed

IF-2018-45003121-APN-DNPM#ANMAT

52-074-FM Cortical maxilo 11 mm tit Fixamed
 52-075-FM Cortical maxilo 12 mm tit Fixamed
 52-076-FM Cortical maxilo 13 mm tit Fixamed
 52-077-FM Cortical maxilo 14 mm tit Fixamed
 52-078-FM Cortical maxilo 15 mm tit Fixamed
 52-079-FM Cortical maxilo 16 mm tit Fixamed
 52-080-FM Cortical maxilo 17 mm tit Fixamed
 52-081-FM Cortical maxilo 18 mm tit Fixamed
 52-082-FM Cortical maxilo 19 mm tit Fixamed
 52-083-FM Cortical maxilo 20 mm tit Fixamed
 52-084-FM Cortical maxilo 22 mm tit Fixamed
 52-085-FM Cortical maxilo 24 mm tit Fixamed
 52-086-FM Cortical maxilo 26 mm tit Fixamed
 52-087-FM Cortical maxilo 28 mm tit Fixamed
 52-088-FM Cortical maxilo 30 mm tit Fixamed

42 MINIPLACA PARA 2,0 MARCA

42-033-ON Recta de 2 Orificios Bloq Tit Omnes
 42-034-ON Recta de 3 Orificios Bloq Tit Omnes
 42-035-ON Recta de 4 Orificios Bloq Tit Omnes
 42-036-ON Recta de 5 Orificios Bloq Tit Omnes
 42-037-ON Recta de 6 Orificios Bloq Tit Omnes
 42-038-ON Recta de 7 Orificios Bloq Tit Omnes
 42-039-ON Recta de 8 Orificios Bloq Tit Omnes
 42-040-ON En "T" Bloqueada Tit Omnes

42-041-ON En "L" Recta Izquierda Bloq Tit Omnes
42-042-ON En "L" Recta der Bloq Tit Omnes
42-043-ON En "L" Oblicua Izquierda Bloq Tit Omnes
42-044-ON En "L" Oblicua der Bloq Tit Omnes
42-045-ON En "H" Bloqueada Tit Omnes
42-046-ON Reconstruccion 2 Orif Bloq Tit Omnes
42-047-ON Reconstruccion 3 Orif Bloq Tit Omnes
42-048-ON Reconstruccion 4 Orif Bloq Tit Omnes
42-049-ON Reconstruccion 5 Orif Bloq Tit Omnes
42-050-ON Reconstruccion 6 Orif Bloq Tit Omnes
42-051-ON Reconstruccion 7 Orif Bloq Tit Omnes
42-052-ON Reconstruccion 8 Orif Bloq Tit Omnes
42-053-ON Reconstruccion 9 Orif Bloq Tit Omnes
42-054-ON Reconstruccion 10 Orif Bloq Tit Omnes
42-055-ON Reconstruccion 11 Orif Bloq Tit Omnes
42-056-ON Reconstruccion 12 Orif Bloq Tit Omnes
42-066-ON En T bloqueada 2 x 3 Tit Omnes
42-067-ON En T bloqueada 2 x 5 Tit Omnes
42-068-ON En T bloqueada 2 x 7 Tit Omnes
42-069-ON En T bloqueada 3 x 3 Tit Omnes
42-070-ON En T bloqueada 3 x 5 Tit Omnes
42-071-ON En T bloqueada 3 x 7 Tit Omnes
42-072-ON En T Curva bloq 3 x 3 Tit Omnes
42-073-ON En T Curva bloq 3 x 5 Tit Omnes

42-074-ON En T Curva bloq 3 x 7 Tit Omnes
42-075-ON En T Condilar bloq 3 orif Tit Omnes
42-076-ON En T Condilar bloq 5 orif Tit Omnes
42-077-ON En T Condilar bloq 7 orif Tit Omnes
42-078-ON EN X tit Omnes
52 TORNILLO □2,0 MARCA
52-027-ON Cortical 6 MM TIT Omnes
52-028-ON Cortical 7 mm Tit Omnes
52-029-ON Cortical 8 mm Tit Omnes
52-030-ON Cortical 9 mm Tit Omnes
52-031-ON Cortical 10 mm Tit Omnes
52-032-ON Cortical 11 mm Tit Omnes
52-033-ON Cortical 12 mm Tit Omnes
52-034-ON Cortical 13 mm Tit Omnes
52-035-ON Cortical 14 mm Tit Omnes
52-036-ON Cortical 15 mm Tit Omnes
52-037-ON Cortical 16 mm Tit Omnes
52-038-ON Cortical 17 mm Tit Omnes
52-039-ON Cortical 18 mm Tit Omnes
52-040-ON Cortical 19 mm Tit Omnes
52-041-ON Cortical 20 mm Tit Omnes
52-042-ON Cortical 22 mm Tit Omnes
52-043-ON Cortical 24 mm Tit Omnes
52-044-ON Cortical 26 mm Tit Omnes

IF-2018-45003121-APN-DNPM#ANMAT

52-045-ON Cortical 28 mm Tit Omnes
52-046-ON Cortical 30 mm Tit Omnes
52-047-ON Cortical Bloqueado 6 mm Tit Omnes
52-048-ON Cortical Bloqueado 7 mm Tit Omnes
52-049-ON Cortical Bloqueado 8 mm Tit Omnes
52-050-ON Cortical Bloqueado 9 mm Tit Omnes
52-051-ON Cortical Bloqueado 10 mm Tit Omnes
52-052-ON Cortical Bloqueado 11 mm Tit Omnes
52-053-ON Cortical Bloqueado 12 mm Tit Omnes
52-054-ON Cortical Bloqueado 13 mm Tit Omnes
52-055-ON Cortical Bloqueado 14 mm Tit Omnes
52-056-ON Cortical Bloqueado 15 mm Tit Omnes
52-057-ON Cortical Bloqueado 16 mm Tit Omnes
52-058-ON Cortical Bloqueado 17 mm Tit Omnes
52-059-ON Cortical Bloqueado 18 mm Tit Omnes
52-060-ON Cortical Bloqueado 19 mm Tit Omnes
52-061-ON Cortical Bloqueado 20 mm Tit Omnes
52-062-ON Cortical Bloqueado 22 mm Tit Omnes
52-063-ON Cortical Bloqueado 24 mm Tit Omnes
52-064-ON Cortical Bloqueado 26 mm Tit Omnes
52-065-ON Cortical Bloqueado 28 mm Tit Omnes
52-066-ON Cortical Bloqueado 30 mm Tit Omnes
52-067-ON Cortical maxilo 4 mm tit Omnes
52-068-ON Cortical maxilo 5 mm tit Omnes

IF-2018-45003121-APN-DNPM#ANMAT

52-069-ON Cortical maxilo 6 mm tit Omnes
52-070-ON Cortical maxilo 7 mm tit Omnes
52-071-ON Cortical maxilo 8 mm tit Omnes
52-072-ON Cortical maxilo 9 mm tit Omnes
52-073-ON Cortical maxilo 10 mm tit Omnes
52-074-ON Cortical maxilo 11 mm tit Omnes
52-075-ON Cortical maxilo 12 mm tit Omnes
52-076-ON Cortical maxilo 13 mm tit Omnes
52-077-ON Cortical maxilo 14 mm tit Omnes
52-078-ON Cortical maxilo 15 mm tit Omnes
52-079-ON Cortical maxilo 16 mm tit Omnes
52-080-ON Cortical maxilo 17 mm tit Omnes
52-081-ON Cortical maxilo 18 mm tit Omnes
52-082-ON Cortical maxilo 19 mm tit Omnes
52-083-ON Cortical maxilo 20 mm tit Omnes
52-084-ON Cortical maxilo 22 mm tit Omnes
52-085-ON Cortical maxilo 24 mm tit Omnes
52-086-ON Cortical maxilo 26 mm tit Omnes
52-087-ON Cortical maxilo 28 mm tit Omnes
52-088-ON Cortical maxilo 30 mm tit Omnes

42 MINIPLACA PARA 2,0 MARCA

42-033-CP Recta de 2 Orificios Bloq Tit CLP
42-034-CP Recta de 3 Orificios Bloq Tit CLP
42-035-CP Recta de 4 Orificios Bloq Tit CLP

42-036-CP Recta de 5 Orificios Bloq Tit CLP
42-037-CP Recta de 6 Orificios Bloq Tit CLP
42-038-CP Recta de 7 Orificios Bloq Tit CLP
42-039-CP Recta de 8 Orificios Bloq Tit CLP
42-040-CP En "T" Bloqueada Tit CLP
42-041-CP En "L" Recta Izquierda Bloq Tit CLP
42-042-CP En "L" Recta der Bloq Tit CLP
42-043-CP En "L" Oblicua Izquierda Bloq Tit CLP
42-044-CP En "L" Oblicua der Bloq Tit CLP
42-045-CP En "H" Bloqueada Tit CLP
42-046-CP Reconstruccion 2 Orif Bloq Tit CLP
42-047-CP Reconstruccion 3 Orif Bloq Tit CLP
42-048-CP Reconstruccion 4 Orif Bloq Tit CLP
42-049-CP Reconstruccion 5 Orif Bloq Tit CLP
42-050-CP Reconstruccion 6 Orif Bloq Tit CLP
42-051-CP Reconstruccion 7 Orif Bloq Tit CLP
42-052-CP Reconstruccion 8 Orif Bloq Tit CLP
42-053-CP Reconstruccion 9 Orif Bloq Tit CLP
42-054-CP Reconstruccion 10 Orif Bloq Tit CLP
42-055-CP Reconstruccion 11 Orif Bloq Tit CLP
42-056-CP Reconstruccion 12 Orif Bloq Tit CLP
42-066-CP En T bloqueada 2 x 3 Tit CLP
42-067-CP En T bloqueada 2 x 5 Tit CLP
42-068-CP En T bloqueada 2 x 7 Tit CLP

IF-2018-45003121-APN-DNPM#ANMAT

42-069-CP En T bloqueada 3 x 3 Tit CLP
42-070-CP En T bloqueada 3 x 5 Tit CLP
42-071-CP En T bloqueada 3 x 7 Tit CLP
42-072-CP En T Curva bloq 3 x 3 Tit CLP
42-073-CP En T Curva bloq 3 x 5 Tit CLP
42-074-CP En T Curva bloq 3 x 7 Tit CLP
42-075-CP En T Condilar bloq 3 orif Tit CLP
42-076-CP En T Condilar bloq 5 orif Tit CLP
42-077-CP En T Condilar bloq 7 orif Tit CLP
42-078-CP EN X tit CLP

52 TORNILLO □2,0 MARCA

52-027-CP Cortical 6 MM TIT CLP
52-028-CP Cortical 7 mm Tit CLP
52-029-CP Cortical 8 mm Tit CLP
52-030-CP Cortical 9 mm Tit CLP
52-031-CP Cortical 10 mm Tit CLP
52-032-CP Cortical 11 mm Tit CLP
52-033-CP Cortical 12 mm Tit CLP
52-034-CP Cortical 13 mm Tit CLP
52-035-CP Cortical 14 mm Tit CLP
52-036-CP Cortical 15 mm Tit CLP
52-037-CP Cortical 16 mm Tit CLP
52-038-CP Cortical 17 mm Tit CLP
52-039-CP Cortical 18 mm Tit CLP

IF-2018-45003121-APN-DNPM#ANMAT

52-040-CP Cortical 19 mm Tit CLP
52-041-CP Cortical 20 mm Tit CLP
52-042-CP Cortical 22 mm Tit CLP
52-043-CP Cortical 24 mm Tit CLP
52-044-CP Cortical 26 mm Tit CLP
52-045-CP Cortical 28 mm Tit CLP
52-046-CP Cortical 30 mm Tit CLP
52-047-CP Cortical Bloqueado 6 mm Tit CLP
52-048-CP Cortical Bloqueado 7 mm Tit CLP
52-049-CP Cortical Bloqueado 8 mm Tit CLP
52-050-CP Cortical Bloqueado 9 mm Tit CLP
52-051-CP Cortical Bloqueado 10 mm Tit CLP
52-052-CP Cortical Bloqueado 11 mm Tit CLP
52-053-CP Cortical Bloqueado 12 mm Tit CLP
52-054-CP Cortical Bloqueado 13 mm Tit CLP
52-055-CP Cortical Bloqueado 14 mm Tit CLP
52-056-CP Cortical Bloqueado 15 mm Tit CLP
52-057-CP Cortical Bloqueado 16 mm Tit CLP
52-058-CP Cortical Bloqueado 17 mm Tit CLP
52-059-CP Cortical Bloqueado 18 mm Tit CLP
52-060-CP Cortical Bloqueado 19 mm Tit CLP
52-061-CP Cortical Bloqueado 20 mm Tit CLP
52-062-CP Cortical Bloqueado 22 mm Tit CLP
52-063-CP Cortical Bloqueado 24 mm Tit CLP

IF-2018-45003121-APN-DNPM#ANMAT

52-064-CP Cortical Bloqueado 26 mm Tit CLP
52-065-CP Cortical Bloqueado 28 mm Tit CLP
52-066-CP Cortical Bloqueado 30 mm Tit CLP
52-067-CP Cortical maxilo 4 mm tit CLP
52-068-CP Cortical maxilo 5 mm tit CLP
52-069-CP Cortical maxilo 6 mm tit CLP
52-070-CP Cortical maxilo 7 mm tit CLP
52-071-CP Cortical maxilo 8 mm tit CLP
52-072-CP Cortical maxilo 9 mm tit CLP
52-073-CP Cortical maxilo 10 mm titCLP
52-074-CP Cortical maxilo 11 mm titCLP
52-075-CP Cortical maxilo 12 mm titCLP
52-076-CP Cortical maxilo 13 mm titCLP
52-077-CP Cortical maxilo 14 mm titCLP
52-078-CP Cortical maxilo 15 mm titCLP
52-079-CP Cortical maxilo 16 mm titCLP
52-080-CP Cortical maxilo 17 mm titCLP
52-081-CP Cortical maxilo 18 mm titCLP
52-082-CP Cortical maxilo 19 mm titCLP
52-083-CP Cortical maxilo 20 mm titCLP
52-084-CP Cortical maxilo 22 mm titCLP
52-085-CP Cortical maxilo 24 mm titCLP
52-086-CP Cortical maxilo 26 mm titCLP
52-087-CP Cortical maxilo 28 mm titCLP

IF-2018-45003121-APN-DNPM#ANMAT

52-088-CP Cortical maxilo 30 mm tit CLP

42 MINIPLACA PARA 2,0 MARCA

42-033-IM Recta de 2 Orificios Bloq Tit Innovations Medicals

42-034-IM Recta de 3 Orificios Bloq Tit Innovations Medicals

42-035-IM Recta de 4 Orificios Bloq Tit Innovations Medicals

42-036-IM Recta de 5 Orificios Bloq Tit Innovations Medicals

42-037-IM Recta de 6 Orificios Bloq Tit Innovations Medicals

42-038-IM Recta de 7 Orificios Bloq Tit Innovations Medicals

42-039-IM Recta de 8 Orificios Bloq Tit Innovations Medicals

42-040-IM En "T" Bloqueada Tit Innovations Medicals

42-041-IM En "L" Recta Izquierda Bloq Tit Innovations Medicals

42-042-IM En "L" Recta der Bloq Tit Innovations Medicals

42-043-IM En "L" Oblicua Izquierda Bloq Tit Innovations Medicals

42-044-IM En "L" Oblicua der Bloq Tit Innovations Medicals

42-045-IM En "H" Bloqueada Tit Innovations Medicals

42-046-IM Reconstruccion 2 Orif Bloq Tit Innovations Medicals

42-047-IM Reconstruccion 3 Orif Bloq Tit Innovations Medicals

42-048-IM Reconstruccion 4 Orif Bloq Tit Innovations Medicals

42-049-IM Reconstruccion 5 Orif Bloq Tit Innovations Medicals

42-050-IM Reconstruccion 6 Orif Bloq Tit Innovations Medicals

42-051-IM Reconstruccion 7 Orif Bloq Tit Innovations Medicals

42-052-IM Reconstruccion 8 Orif Bloq Tit Innovations Medicals

42-053-IM Reconstruccion 9 Orif Bloq Tit Innovations Medicals

42-054-IM Reconstruccion 10 Orif Bloq Tit Innovations Medicals

IF-2018-45003121-APN-DNPM#ANMAT

42-055-IM Reconstruccion 11 Orif Bloq Tit Innovations Medicals
42-056-IM Reconstruccion 12 Orif Bloq Tit Innovations Medicals
42-066-IM En T bloqueada 2 x 3 Tit Innovations Medicals
42-067-IM En T bloqueada 2 x 5 Tit Innovations Medicals
42-068-IM En T bloqueada 2 x 7 Tit Innovations Medicals
42-069-IM En T bloqueada 3 x 3 Tit Innovations Medicals
42-070-IM En T bloqueada 3 x 5 Tit Innovations Medicals
42-071-IM En T bloqueada 3 x 7 Tit Innovations Medicals
42-072-IM En T Curva bloq 3 x 3 Tit Innovations Medicals
42-073-IM En T Curva bloq 3 x 5 Tit Innovations Medicals
42-074-IM En T Curva bloq 3 x 7 Tit Innovations Medicals
42-075-IM En T Condilar bloq 3 orif Tit Innovations Medicals
42-076-IM En T Condilar bloq 5 orif Tit Innovations Medicals
42-077-IM En T Condilar bloq 7 orif Tit Innovations Medicals
42-078-IM EN X tit Innovations Medicals
52 TORNILLO □2,0 MARCA
52-027-IM Cortical 6 MM TIT Innovations Medicals
52-028-IM Cortical 7 mm Tit Innovations Medicals
52-029-IM Cortical 8 mm Tit Innovations Medicals
52-030-IM Cortical 9 mm Tit Innovations Medicals
52-031-IM Cortical 10 mm Tit Innovations Medicals
52-032-IM Cortical 11 mm Tit Innovations Medicals
52-033-IM Cortical 12 mm Tit Innovations Medicals
52-034-IM Cortical 13 mm Tit Innovations Medicals

IF-2018-45003121-APN-DNPM#ANMAT

52-035-IM Cortical 14 mm Tit Innovations Medicals
52-036-IM Cortical 15 mm Tit Innovations Medicals
52-037-IM Cortical 16 mm Tit Innovations Medicals
52-038-IM Cortical 17 mm Tit Innovations Medicals
52-039-IM Cortical 18 mm Tit Innovations Medicals
52-040-IM Cortical 19 mm Tit Innovations Medicals
52-041-IM Cortical 20 mm Tit Innovations Medicals
52-042-IM Cortical 22 mm Tit Innovations Medicals
52-043-IM Cortical 24 mm Tit Innovations Medicals
52-044-IM Cortical 26 mm Tit Innovations Medicals
52-045-IM Cortical 28 mm Tit Innovations Medicals
52-046-IM Cortical 30 mm Tit Innovations Medicals
52-047-IM Cortical Bloqueado 6 mm Tit Innovations Medicals
52-048-IM Cortical Bloqueado 7 mm Tit Innovations Medicals
52-049-IM Cortical Bloqueado 8 mm Tit Innovations Medicals
52-050-IM Cortical Bloqueado 9 mm Tit Innovations Medicals
52-051-IM Cortical Bloqueado 10 mm Tit Innovations Medicals
52-052-IM Cortical Bloqueado 11 mm Tit Innovations Medicals
52-053-IM Cortical Bloqueado 12 mm Tit Innovations Medicals
52-054-IM Cortical Bloqueado 13 mm Tit Innovations Medicals
52-055-IM Cortical Bloqueado 14 mm Tit Innovations Medicals
52-056-IM Cortical Bloqueado 15 mm Tit Innovations Medicals
52-057-IM Cortical Bloqueado 16 mm Tit Innovations Medicals
52-058-IM Cortical Bloqueado 17 mm Tit Innovations Medicals

IF-2018-45003121-APN-DNPM#ANMAT

52-059-IM Cortical Bloqueado 18 mm Tit Innovations Medicals
52-060-IM Cortical Bloqueado 19 mm Tit Innovations Medicals
52-061-IM Cortical Bloqueado 20 mm Tit Innovations Medicals
52-062-IM Cortical Bloqueado 22 mm Tit Innovations Medicals
52-063-IM Cortical Bloqueado 24 mm Tit Innovations Medicals
52-064-IM Cortical Bloqueado 26 mm Tit Innovations Medicals
52-065-IM Cortical Bloqueado 28 mm Tit Innovations Medicals
52-066-IM Cortical Bloqueado 30 mm Tit Innovations Medicals
52-067-IM Cortical maxilo 4 mm tit Innovations Medicals
52-068-IM Cortical maxilo 5 mm tit Innovations Medicals
52-069-IM Cortical maxilo 6 mm tit Innovations Medicals
52-070-IM Cortical maxilo 7 mm tit Innovations Medicals
52-071-IM Cortical maxilo 8 mm tit Innovations Medicals
52-072-IM Cortical maxilo 9 mm tit Innovations Medicals
52-073-IM Cortical maxilo 10 mm tit Innovations Medicals
52-074-IM Cortical maxilo 11 mm tit Innovations Medicals
52-075-IM Cortical maxilo 12 mm tit Innovations Medicals
52-076-IM Cortical maxilo 13 mm tit Innovations Medicals
52-077-IM Cortical maxilo 14 mm tit Innovations Medicals
52-078-IM Cortical maxilo 15 mm tit Innovations Medicals
52-079-IM Cortical maxilo 16 mm tit Innovations Medicals
52-080-IM Cortical maxilo 17 mm tit Innovations Medicals
52-081-IM Cortical maxilo 18 mm tit Innovations Medicals
52-082-IM Cortical maxilo 19 mm tit Innovations Medicals

IF-2018-45003121-APN-DNPM#ANMAT

52-083-IM Cortical maxilo 20 mm tit Innovations Medicals
52-084-IM Cortical maxilo 22 mm tit Innovations Medicals
52-085-IM Cortical maxilo 24 mm tit Innovations Medicals
52-086-IM Cortical maxilo 26 mm tit Innovations Medicals
52-087-IM Cortical maxilo 28 mm tit Innovations Medicals
52-088-IM Cortical maxilo 30 mm tit Innovations Medicals
42 MINIPLACA PARA 2,0 MARCA
42-033-ST Recta de 2 Orificios Bloq Tit ST Implants
42-034-ST Recta de 3 Orificios Bloq Tit ST Implants
42-035-ST Recta de 4 Orificios Bloq Tit ST Implants
42-036-ST Recta de 5 Orificios Bloq Tit ST Implants
42-037-ST Recta de 6 Orificios Bloq Tit ST Implants
42-038-ST Recta de 7 Orificios Bloq Tit ST Implants
42-039-ST Recta de 8 Orificios Bloq Tit ST Implants
42-040-ST En "T" Bloqueada Tit ST Implants
42-041-ST En "L" Recta Izquierda Bloq Tit ST Implants
42-042-ST En "L" Recta der Bloq Tit ST Implants
42-043-ST En "L" Oblicua Izquierda Bloq Tit ST Implants
42-044-ST En "L" Oblicua der Bloq Tit ST Implants
42-045-ST En "H" Bloqueada Tit ST Implants
42-046-ST Reconstruccion 2 Orif Bloq Tit ST Implants
42-047-ST Reconstruccion 3 Orif Bloq Tit ST Implants
42-048-ST Reconstruccion 4 Orif Bloq Tit ST Implants
42-049-ST Reconstruccion 5 Orif Bloq Tit ST Implants

IF-2018-45003121-APN-DNPM#ANMAT

42-050-ST Reconstruccion 6 Orif Bloq Tit ST Implants
 42-051-ST Reconstruccion 7 Orif Bloq Tit ST Implants
 42-052-ST Reconstruccion 8 Orif Bloq Tit ST Implants
 42-053-ST Reconstruccion 9 Orif Bloq Tit ST Implants
 42-054-ST Reconstruccion 10 Orif Bloq Tit ST Implants
 42-055-ST Reconstruccion 11 Orif Bloq Tit ST Implants
 42-056-ST Reconstruccion 12 Orif Bloq Tit ST Implants
 42-066-ST En T bloqueada 2 x 3 Tit ST Implants
 42-067-ST En T bloqueada 2 x 5 Tit ST Implants
 42-068-ST En T bloqueada 2 x 7 Tit ST Implants
 42-069-ST En T bloqueada 3 x 3 Tit ST Implants
 42-070-ST En T bloqueada 3 x 5 Tit ST Implants
 42-071-ST En T bloqueada 3 x 7 Tit ST Implants
 42-072-ST En T Curva bloq 3 x 3 Tit ST Implants
 42-073-ST En T Curva bloq 3 x 5 Tit ST Implants
 42-074-ST En T Curva bloq 3 x 7 Tit ST Implants
 42-075-ST En T Condilar bloq 3 orif Tit ST Implants
 42-076-ST En T Condilar bloq 5 orif Tit ST Implants
 42-077-ST En T Condilar bloq 7 orif Tit ST Implants
 42-078-ST EN X tit ST Implants
 52 TORNILLO □2,0 MARCA
 52-027-ST Cortical 6 MM TIT ST Implants
 52-028-ST Cortical 7 mm Tit ST Implants
 52-029-ST Cortical 8 mm Tit ST Implants

52-030-ST Cortical 9 mm Tit ST Implants
52-031-ST Cortical 10 mm Tit ST Implants
52-032-ST Cortical 11 mm Tit ST Implants
52-033-ST Cortical 12 mm Tit ST Implants
52-034-ST Cortical 13 mm Tit ST Implants
52-035-ST Cortical 14 mm Tit ST Implants
52-036-ST Cortical 15 mm Tit ST Implants
52-037-ST Cortical 16 mm Tit ST Implants
52-038-ST Cortical 17 mm Tit ST Implants
52 TORNILLO □2,0 MARCA
52-039-ST Cortical 18 mm Tit ST Implants
52-040-ST Cortical 19 mm Tit ST Implants
52-041-ST Cortical 20 mm Tit ST Implants
52-042-ST Cortical 22 mm Tit ST Implants
52-043-ST Cortical 24 mm Tit ST Implants
52-044-ST Cortical 26 mm Tit ST Implants
52-045-ST Cortical 28 mm Tit ST Implants
52-046-ST Cortical 30 mm Tit ST Implants
52-047-ST Cortical Bloqueado 6 mm Tit ST Implants
52-048-ST Cortical Bloqueado 7 mm Tit ST Implants
52-049-ST Cortical Bloqueado 8 mm Tit ST Implants
52-050-ST Cortical Bloqueado 9 mm Tit ST Implants
52-051-ST Cortical Bloqueado 10 mm Tit ST Implants
52-052-ST Cortical Bloqueado 11 mm Tit ST Implants

IF-2018-45003121-APN-DNPM#ANMAT

52-053-ST Cortical Bloqueado 12 mm Tit ST Implants
52-054-ST Cortical Bloqueado 13 mm Tit ST Implants
52-055-ST Cortical Bloqueado 14 mm Tit ST Implants
52-056-ST Cortical Bloqueado 15 mm Tit ST Implants
52-057-ST Cortical Bloqueado 16 mm Tit ST Implants
52-058-ST Cortical Bloqueado 17 mm Tit ST Implants
52-059-ST Cortical Bloqueado 18 mm Tit ST Implants
52-060-ST Cortical Bloqueado 19 mm Tit ST Implants
52-061-ST Cortical Bloqueado 20 mm Tit ST Implants
52-062-ST Cortical Bloqueado 22 mm Tit ST Implants
52-063-ST Cortical Bloqueado 24 mm Tit ST Implants
52-064-ST Cortical Bloqueado 26 mm Tit ST Implants
52-065-ST Cortical Bloqueado 28 mm Tit ST Implants
52-066-ST Cortical Bloqueado 30 mm Tit ST Implants
52-067-ST Cortical maxilo 4 mm tit ST Implants
52-068-ST Cortical maxilo 5 mm tit ST Implants
52-069-ST Cortical maxilo 6 mm tit ST Implants
52-070-ST Cortical maxilo 7 mm tit ST Implants
52-071-ST Cortical maxilo 8 mm tit ST Implants
52-072-ST Cortical maxilo 9 mm tit ST Implants
52-073-ST Cortical maxilo 10 mm tit ST Implants
52-074-ST Cortical maxilo 11 mm tit ST Implants
52-075-ST Cortical maxilo 12 mm tit ST Implants
52-076-ST Cortical maxilo 13 mm tit ST Implants

IF-2018-45003121-APN-DNPM#ANMAT

52-077-ST Cortical maxilo 14 mm tit ST Implants
52-078-ST Cortical maxilo 15 mm tit ST Implants
52-079-ST Cortical maxilo 16 mm tit ST Implants
52-080-ST Cortical maxilo 17 mm tit ST Implants
52-081-ST Cortical maxilo 18 mm tit ST Implants
52-082-ST Cortical maxilo 19 mm tit ST Implants
52-083-ST Cortical maxilo 20 mm tit ST Implants
52-084-ST Cortical maxilo 22 mm tit ST Implants
52-085-ST Cortical maxilo 24 mm tit ST Implants
52-086-ST Cortical maxilo 26 mm tit ST Implants
52-087-ST Cortical maxilo 28 mm tit ST Implants
52-088-ST Cortical maxilo 30 mm tit ST Implants

SISTEMA 2,4

40 MINIPLACA PARA 2,4 MARCA

40-001-BP Volar Multidireccional 2 Orif DerBioprotece
40-002-BP Volar Multidireccional 3 Orif DerBioprotece
40-003-BP Volar Multidireccional 4 Orif DerBioprotece
40-004-BP Volar Multidireccional 5 Orif DerBioprotece
40-005-BP Volar Multidireccional 6 Orif DerBioprotece
40-006-BP Volar Multidireccional 7 Orif DerBioprotece
40-007-BP Volar Multidireccional 2 Orif Izq Bioprotece
40-008-BP Volar Multidireccional 3 Orif Izq Bioprotece
40-009-BP Volar Multidireccional 4 Orif Izq Bioprotece
40-010-BP Volar Multidireccional 5 Orif Izq Bioprotece

40-011-BP Volar Multidireccional 6 Orif Izq Bioprotece
40-012-BP Volar Multidireccional 7 Orif Izq Bioprotece
40-013-BP Recta 4 Orif Tit Bioprotece
40-014-BP Recta 5 Orif Tit Bioprotece
40-015-BP Recta 6 Orif Tit Bioprotece
40-016-BP Recta 7 Orif Tit Bioprotece
40-017-BP Recta 8 Orif Tit Bioprotece
40-018-BP Recta 10 Orif Tit Bioprotece
40-019-BP En T 2 x 3 Tit Bioprotece
40-020-BP En T 2 x 5 Tit Bioprotece
40-021-BP En T 2 x 7 Tit Bioprotece
40-022-BP En T 3 x 3 Tit Bioprotece
40-023-BP En T 3 x 5 Tit Bioprotece
40-024-BP En T 3 x 7 Tit Bioprotece
40-025-BP En T Condilar Bloq 3 Orif Tit Bioprotece
40-026-BP En T Condilar Bloq 5 Orif Tit Bioprotece
40-027-BP En T Condilar Bloq 7 Orif Tit Bioprotece
40-028-BP En T Curva 3X3 Tit Bioprotece
40-029-BP En T Curva 3X5 Tit Bioprotece
40-030-BP En T Curva 3X7 Tit Bioprotece
40-031-BP Reconstruccion 4 Orif Bloq Tit Bioprotece
40-032-BP Reconstruccion 6 Orif Bloq Tit Bioprotece
40-033-BP Reconstruccion 8 Orif Bloq Tit Bioprotece
40-034-BP Reconstruccion 10 Orif Bloq Tit Bioprotece

IF-2018-45003121-APN-DNPM#ANMAT

53 TORNILLO □2,4 MARCA

53-001-BP	Cortical 6 mm Tit	Bioprotece
53-002-BP	Cortical 7 mm Tit	Bioprotece
53-003-BP	Cortical 8 mm Tit	Bioprotece
53-004-BP	Cortical 9 mm Tit	Bioprotece
53-005-BP	Cortical 10 mm Tit	Bioprotece
53-006-BP	Cortical 11 mm Tit	Bioprotece
53-007-BP	Cortical 12 mm Tit	Bioprotece
53-008-BP	Cortical 13 mm Tit	Bioprotece
53-009-BP	Cortical 14 mm Tit	Bioprotece
53-010-BP	Cortical 15 mm Tit	Bioprotece
53-011-BP	Cortical 16 mm Tit	Bioprotece
53-012-BP	Cortical 17 mm Tit	Bioprotece
53-013-BP	Cortical 18 mm Tit	Bioprotece
53-014-BP	Cortical 19 mm Tit	Bioprotece
53-015-BP	Cortical 20 mm Tit	Bioprotece
53-016-BP	Cortical 22 mm Tit	Bioprotece
53-017-BP	Cortical 24 mm Tit	Bioprotece
53-018-BP	Cortical 26 mm Tit	Bioprotece
53-019-BP	Cortical 28 mm Tit	Bioprotece
53-020-BP	Cortical 30 mm Tit	Bioprotece
53-021-BP	Cortical Bloqueado 6 mm Tit	Bioprotece
53-022-BP	Cortical Bloqueado 7 mm Tit	Bioprotece
53-023-BP	Cortical Bloqueado 8 mm Tit	Bioprotece

IF-2018-45003121-APN-DNPM#ANMAT

53-024-BP Cortical Bloqueado 9 mm Tit Bioprotece
53-025-BP Cortical Bloqueado 10 mm Tit Bioprotece
53-026-BP Cortical Bloqueado 11 mm Tit Bioprotece
53-027-BP Cortical Bloqueado 12 mm Tit Bioprotece
53-028-BP Cortical Bloqueado 13 mm Tit Bioprotece
53-029-BP Cortical Bloqueado 14 mm Tit Bioprotece
53-030-BP Cortical Bloqueado 15 mm Tit Bioprotece
53-031-BP Cortical Bloqueado 16 mm Tit Bioprotece
53-032-BP Cortical Bloqueado 17 mm Tit Bioprotece
53-033-BP Cortical Bloqueado 18 mm Tit Bioprotece
53-034-BP Cortical Bloqueado 19 mm Tit Bioprotece
53-035-BP Cortical Bloqueado 20 mm Tit Bioprotece
53-036-BP Cortical Bloqueado 22 mm Tit Bioprotece
53-037-BP Cortical Bloqueado 24 mm Tit Bioprotece
53-038-BP Cortical Bloqueado 26 mm Tit Bioprotece
53-039-BP Cortical Bloqueado 28 mm Tit Bioprotece
53-040-BP Cortical Bloqueado 30 mm Tit Bioprotece

40 MINIPLACA PARA 2,4 MARCA

40-001-IP Volar Multidireccional 2 Orif DerIP Magna
40-002-IP Volar Multidireccional 3 Orif DerIP Magna
40-003-IP Volar Multidireccional 4 Orif DerIP Magna
40-004-IP Volar Multidireccional 5 Orif DerIP Magna
40-005-IP Volar Multidireccional 6 Orif DerIP Magna
40-006-IP Volar Multidireccional 7 Orif DerIP Magna

40-007-IP Volar Multidireccional 2 Orif Izq IP Magna
40-008-IP Volar Multidireccional 3 Orif Izq IP Magna
40-009-IP Volar Multidireccional 4 Orif Izq IP Magna
40-010-IP Volar Multidireccional 5 Orif Izq IP Magna
40-011-IP Volar Multidireccional 6 Orif Izq IP Magna
40-012-IP Volar Multidireccional 7 Orif Izq IP Magna
40-013-IP Recta 4 Orif Tit IP Magna
40-014-IP Recta 5 Orif Tit IP Magna
40-015-IP Recta 6 Orif Tit IP Magna
40-016-IP Recta 7 Orif Tit IP Magna
40-017-IP Recta 8 Orif Tit IP Magna
40-018-IP Recta 10 Orif Tit IP Magna
40-019-IP En T 2 x 3 Tit IP Magna
40-020-IP En T 2 x 5 Tit IP Magna
40-021-IP En T 2 x 7 Tit IP Magna
40-022-IP En T 3 x 3 Tit IP Magna
40-023-IP En T 3 x 5 Tit IP Magna
40-024-IP En T 3 x 7 Tit IP Magna
40-025-IP En T Condilar Bloq 3 Orif Tit IP Magna
40-026-IP En T Condilar Bloq 5 Orif Tit IP Magna
40-027-IP En T Condilar Bloq 7 Orif Tit IP Magna
40-028-IP En T Curva 3X3 Tit IP Magna
40-029-IP En T Curva 3X5 Tit IP Magna
40-030-IP En T Curva 3X7 Tit IP Magna

IF-2018-45003121-APN-DNPM#ANMAT

40-031-IP Reconstruccion 4 Orif Bloq Tit IP Magna
40-032-IP Reconstruccion 6 Orif Bloq Tit IP Magna
40-033-IP Reconstruccion 8 Orif Bloq Tit IP Magna
40-034-IP Reconstruccion 10 Orif Bloq Tit IP Magna

53 TORNILLO □2,4 MARCA

53-001-IP Cortical 6 mm Tit IP Magna
53-002-IP Cortical 7 mm Tit IP Magna
53-003-IP Cortical 8 mm Tit IP Magna
53-004-IP Cortical 9 mm Tit IP Magna
53-005-IP Cortical 10 mm Tit IP Magna
53-006-IP Cortical 11 mm Tit IP Magna
53-007-IP Cortical 12 mm Tit IP Magna
53-008-IP Cortical 13 mm Tit IP Magna
53-009-IP Cortical 14 mm Tit IP Magna
53-010-IP Cortical 15 mm Tit IP Magna
53-011-IP Cortical 16 mm Tit IP Magna
53-012-IP Cortical 17 mm Tit IP Magna
53-013-IP Cortical 18 mm Tit IP Magna
53-014-IP Cortical 19 mm Tit IP Magna
53-015-IP Cortical 20 mm Tit IP Magna
53-016-IP Cortical 22 mm Tit IP Magna
53-017-IP Cortical 24 mm Tit IP Magna
53-018-IP Cortical 26 mm Tit IP Magna
53-019-IP Cortical 28 mm Tit IP Magna

53-020-IP Cortical 30 mm Tit IP Magna
53-021-IP Cortical Bloqueado 6 mm Tit IP Magna
53-022-IP Cortical Bloqueado 7 mm Tit IP Magna
53-023-IP Cortical Bloqueado 8 mm Tit IP Magna
53-024-IP Cortical Bloqueado 9 mm Tit IP Magna
53-025-IP Cortical Bloqueado 10 mm Tit IP Magna
53-026-IP Cortical Bloqueado 11 mm Tit IP Magna
53-027-IP Cortical Bloqueado 12 mm Tit IP Magna
53-028-IP Cortical Bloqueado 13 mm Tit IP Magna
53-029-IP Cortical Bloqueado 14 mm Tit IP Magna
53-030-IP Cortical Bloqueado 15 mm Tit IP Magna
53-031-IP Cortical Bloqueado 16 mm Tit IP Magna
53-032-IP Cortical Bloqueado 17 mm Tit IP Magna
53-033-IP Cortical Bloqueado 18 mm Tit IP Magna
53-034-IP Cortical Bloqueado 19 mm Tit IP Magna
53-035-IP Cortical Bloqueado 20 mm Tit IP Magna
53-036-IP Cortical Bloqueado 22 mm Tit IP Magna
53-037-IP Cortical Bloqueado 24 mm Tit IP Magna
53-038-IP Cortical Bloqueado 26 mm Tit IP Magna
53-039-IP Cortical Bloqueado 28 mm Tit IP Magna
53-040-IP Cortical Bloqueado 30 mm Tit IP Magna

40 MINIPLACA PARA 2,4 MARCA

40-001-PW Volar Multidireccional 2 Orif DerProwal

40-002-PW Volar Multidireccional 3 Orif DerProwal

40-003-PW Volar Multidireccional 4 Orif DerProwal
40-004-PW Volar Multidireccional 5 Orif DerProwal
40-005-PW Volar Multidireccional 6 Orif DerProwal
40-006-PW Volar Multidireccional 7 Orif DerProwal
40-007-PW Volar Multidireccional 2 Orif Izq Prowal
40-008-PW Volar Multidireccional 3 Orif Izq Prowal
40-009-PW Volar Multidireccional 4 Orif Izq Prowal
40-010-PW Volar Multidireccional 5 Orif Izq Prowal
40-011-PW Volar Multidireccional 6 Orif Izq Prowal
40-012-PW Volar Multidireccional 7 Orif Izq Prowal
40-013-PW Recta 4 Orif Tit Prowal
40-014-PW Recta 5 Orif Tit Prowal
40-015-PW Recta 6 Orif Tit Prowal
40-016-PW Recta 7 Orif Tit Prowal
40-017-PW Recta 8 Orif Tit Prowal
40-018-PW Recta 10 Orif Tit Prowal
40-019-PW En T 2 x 3 Tit Prowal
40-020-PW En T 2 x 5 Tit Prowal
40-021-PW En T 2 x 7 Tit Prowal
40-022-PW En T 3 x 3 Tit Prowal
40-023-PW En T 3 x 5 Tit Prowal
40-024-PW En T 3 x 7 Tit Prowal
40-025-PW En T Condilar Bloq 3 Orif Tit Prowal
40-026-PW En T Condilar Bloq 5 Orif Tit Prowal

IF-2018-45003121-APN-DNPM#ANMAT

40-027-PW En T Condilar Bloq 7 Orif Tit Prowal

40-028-PW En T Curva 3X3 Tit Prowal

40-029-PW En T Curva 3X5 Tit Prowal

40-030-PW En T Curva 3X7 Tit Prowal

40-031-PW Reconstruccion 4 Orif Bloq Tit Prowal

40-032-PW Reconstruccion 6 Orif Bloq Tit Prowal

40-033-PW Reconstruccion 8 Orif Bloq Tit Prowal

40-034-PW Reconstruccion 10 Orif Bloq Tit Prowal

53 TORNILLO □2,4 MARCA

53-001-PW Cortical 6 mm Tit Prowal

53-002-PW Cortical 7 mm Tit Prowal

53-003-PW Cortical 8 mm Tit Prowal

53-004-PW Cortical 9 mm Tit Prowal

53-005-PW Cortical 10 mm Tit Prowal

53-006-PW Cortical 11 mm Tit Prowal

53-007-PW Cortical 12 mm Tit Prowal

53-008-PW Cortical 13 mm Tit Prowal

53-009-PW Cortical 14 mm Tit Prowal

53-010-PW Cortical 15 mm Tit Prowal

53-011-PW Cortical 16 mm Tit Prowal

53-012-PW Cortical 17 mm Tit Prowal

53-013-PW Cortical 18 mm Tit Prowal

53-014-PW Cortical 19 mm Tit Prowal

53-015-PW Cortical 20 mm Tit Prowal

IF-2018-45003121-APN-DNPM#ANMAT

53-016-PW Cortical 22 mm Tit Prowal
53-017-PW Cortical 24 mm Tit Prowal
53-018-PW Cortical 26 mm Tit Prowal
53-019-PW Cortical 28 mm Tit Prowal
53-020-PW Cortical 30 mm Tit Prowal
53-021-PW Cortical Bloqueado 6 mm Tit Prowal
53-022-PW Cortical Bloqueado 7 mm Tit Prowal
53-023-PW Cortical Bloqueado 8 mm Tit Prowal
53-024-PW Cortical Bloqueado 9 mm Tit Prowal
53-025-PW Cortical Bloqueado 10 mm Tit Prowal
53-026-PW Cortical Bloqueado 11 mm Tit Prowal
53-027-PW Cortical Bloqueado 12 mm Tit Prowal
53-028-PW Cortical Bloqueado 13 mm Tit Prowal
53-029-PW Cortical Bloqueado 14 mm Tit Prowal
53-030-PW Cortical Bloqueado 15 mm Tit Prowal
53-031-PW Cortical Bloqueado 16 mm Tit Prowal
53-032-PW Cortical Bloqueado 17 mm Tit Prowal
53-033-PW Cortical Bloqueado 18 mm Tit Prowal
53-034-PW Cortical Bloqueado 19 mm Tit Prowal
53-035-PW Cortical Bloqueado 20 mm Tit Prowal
53-036-PW Cortical Bloqueado 22 mm Tit Prowal
53-037-PW Cortical Bloqueado 24 mm Tit Prowal
53-038-PW Cortical Bloqueado 26 mm Tit Prowal
53-039-PW Cortical Bloqueado 28 mm Tit Prowal

IF-2018-45003121-APN-DNPM#ANMAT

53-040-PW Cortical Bloqueado 30 mm Tit Prowal
40 MINIPLACA PARA 2,4 MARCA
40-001-OS Volar Multidireccional 2 Orif DerOssamed
40-002-OS Volar Multidireccional 3 Orif DerOssamed
40-003-OS Volar Multidireccional 4 Orif DerOssamed
40-004-OS Volar Multidireccional 5 Orif DerOssamed
40-005-OS Volar Multidireccional 6 Orif DerOssamed
40-006-OS Volar Multidireccional 7 Orif DerOssamed
40-007-OS Volar Multidireccional 2 Orif Izq Ossamed
40-008-OS Volar Multidireccional 3 Orif Izq Ossamed
40-009-OS Volar Multidireccional 4 Orif Izq Ossamed
40-010-OS Volar Multidireccional 5 Orif Izq Ossamed
40-011-OS Volar Multidireccional 6 Orif Izq Ossamed
40-012-OS Volar Multidireccional 7 Orif Izq Ossamed
40-013-OS Recta 4 Orif Tit Ossamed
40-014-OS Recta 5 Orif Tit Ossamed
40-015-OS Recta 6 Orif Tit Ossamed
40-016-OS Recta 7 Orif Tit Ossamed
40-017-OS Recta 8 Orif Tit Ossamed
40-018-OS Recta 10 Orif Tit Ossamed
40-019-OS En T 2 x 3 Tit Ossamed
40-020-OS En T 2 x 5 Tit Ossamed
40-021-OS En T 2 x 7 Tit Ossamed
40-022-OS En T 3 x 3 Tit Ossamed

IF-2018-45003121-APN-DNPM#ANMAT

40-023-OS En T 3 x 5 Tit Ossamed
40-024-OS En T 3 x 7 Tit Ossamed
40-025-OS En T Condilar Bloq 3 Orif Tit Ossamed
40-026-OS En T Condilar Bloq 5 Orif Tit Ossamed
40-027-OS En T Condilar Bloq 7 Orif Tit Ossamed
40-028-OS En T Curva 3X3 Tit Ossamed
40-029-OS En T Curva 3X5 Tit Ossamed
40-030-OS En T Curva 3X7 Tit Ossamed
40-031-OS Reconstruccion 4 Orif Bloq Tit Ossamed
40-032-OS Reconstruccion 6 Orif Bloq Tit Ossamed
40-033-OS Reconstruccion 8 Orif Bloq Tit Ossamed
40-034-OS Reconstruccion 10 Orif Bloq Tit Ossamed

53 TORNILLO □2,4 MARCA

53-001-OS Cortical 6 mm Tit Ossamed
53-002-OS Cortical 7 mm Tit Ossamed
53-003-OS Cortical 8 mm Tit Ossamed
53-004-OS Cortical 9 mm Tit Ossamed
53-005-OS Cortical 10 mm Tit Ossamed
53-006-OS Cortical 11 mm Tit Ossamed
53-007-OS Cortical 12 mm Tit Ossamed
53-008-OS Cortical 13 mm Tit Ossamed
53-009-OS Cortical 14 mm Tit Ossamed
53-010-OS Cortical 15 mm Tit Ossamed
53-011-OS Cortical 16 mm Tit Ossamed

53-012-OS Cortical 17 mm Tit Ossamed
53-013-OS Cortical 18 mm Tit Ossamed
53-014-OS Cortical 19 mm Tit Ossamed
53-015-OS Cortical 20 mm Tit Ossamed
53-016-OS Cortical 22 mm Tit Ossamed
53-017-OS Cortical 24 mm Tit Ossamed
53-018-OS Cortical 26 mm Tit Ossamed
53-019-OS Cortical 28 mm Tit Ossamed
53-020-OS Cortical 30 mm Tit Ossamed
53-021-OS Cortical Bloqueado 6 mm Tit Ossamed
53-022-OS Cortical Bloqueado 7 mm Tit Ossamed
53-023-OS Cortical Bloqueado 8 mm Tit Ossamed
53-024-OS Cortical Bloqueado 9 mm Tit Ossamed
53-025-OS Cortical Bloqueado 10 mm Tit Ossamed
53-026-OS Cortical Bloqueado 11 mm Tit Ossamed
53-027-OS Cortical Bloqueado 12 mm Tit Ossamed
53-028-OS Cortical Bloqueado 13 mm Tit Ossamed
53-029-OS Cortical Bloqueado 14 mm Tit Ossamed
53-030-OS Cortical Bloqueado 15 mm Tit Ossamed
53-031-OS Cortical Bloqueado 16 mm Tit Ossamed
53-032-OS Cortical Bloqueado 17 mm Tit Ossamed
53-033-OS Cortical Bloqueado 18 mm Tit Ossamed
53-034-OS Cortical Bloqueado 19 mm Tit Ossamed
53-035-OS Cortical Bloqueado 20 mm Tit Ossamed

IF-2018-45003121-APN-DNPM#ANMAT

53-036-OS Cortical Bloqueado 22 mm Tit Ossamed
53-037-OS Cortical Bloqueado 24 mm Tit Ossamed
53-038-OS Cortical Bloqueado 26 mm Tit Ossamed
53-039-OS Cortical Bloqueado 28 mm Tit Ossamed
53-040-OS Cortical Bloqueado 30 mm Tit Ossamed

40 MINIPLACA PARA 2,4 MARCA

40-001-TM Volar Multidireccional 2 Orif DerTraumediical
40-002-TM Volar Multidireccional 3 Orif DerTraumediical
40-003-TM Volar Multidireccional 4 Orif DerTraumediical
40-004-TM Volar Multidireccional 5 Orif DerTraumediical
40-005-TM Volar Multidireccional 6 Orif DerTraumediical
40-006-TM Volar Multidireccional 7 Orif DerTraumediical
40-007-TM Volar Multidireccional 2 Orif Izq Traumediical
40-008-TM Volar Multidireccional 3 Orif Izq Traumediical
40-009-TM Volar Multidireccional 4 Orif Izq Traumediical
40-010-TM Volar Multidireccional 5 Orif Izq Traumediical
40-011-TM Volar Multidireccional 6 Orif Izq Traumediical
40-012-TM Volar Multidireccional 7 Orif Izq Traumediical
40-013-TM Recta 4 Orif Tit Traumediical
40-014-TM Recta 5 Orif Tit Traumediical
40-015-TM Recta 6 Orif Tit Traumediical
40-016-TM Recta 7 Orif Tit Traumediical
40-017-TM Recta 8 Orif Tit Traumediical
40-018-TM Recta 10 Orif Tit Traumediical

40-019-TM En T 2 x 3 Tit Traumediical

40-020-TM En T 2 x 5 Tit Traumediical

40-021-TM En T 2 x 7 Tit Traumediical

40-022-TM En T 3 x 3 Tit Traumediical

40-023-TM En T 3 x 5 Tit Traumediical

40-024-TM En T 3 x 7 Tit Traumediical

40-025-TM En T Condilar Bloq 3 Orif Tit Traumediical

40-026-TM En T Condilar Bloq 5 Orif Tit Traumediical

40-027-TM En T Condilar Bloq 7 Orif Tit Traumediical

40-028-TM En T Curva 3X3 Tit Traumediical

40-029-TM En T Curva 3X5 Tit Traumediical

40-030-TM En T Curva 3X7 Tit Traumediical

40-031-TM Reconstruccion 4 Orif Bloq Tit Traumediical

40-032-TM Reconstruccion 6 Orif Bloq Tit Traumediical

40-033-TM Reconstruccion 8 Orif Bloq Tit Traumediical

40-034-TM Reconstruccion 10 Orif Bloq Tit Traumediical

53 TORNILLO □2,4 MARCA

53-001-TM Cortical 6 mm Tit Traumediical

53-002-TM Cortical 7 mm Tit Traumediical

53-003-TM Cortical 8 mm Tit Traumediical

53-004-TM Cortical 9 mm Tit Traumediical

53-005-TM Cortical 10 mm Tit Traumediical

53-006-TM Cortical 11 mm Tit Traumediical

53-007-TM Cortical 12 mm Tit Traumediical

53-008-TM Cortical 13 mm Tit Traumedical
53-009-TM Cortical 14 mm Tit Traumedical
53-010-TM Cortical 15 mm Tit Traumedical
53-011-TM Cortical 16 mm Tit Traumedical
53-012-TM Cortical 17 mm Tit Traumedical
53-013-TM Cortical 18 mm Tit Traumedical
53-014-TM Cortical 19 mm Tit Traumedical
53-015-TM Cortical 20 mm Tit Traumedical
53-016-TM Cortical 22 mm Tit Traumedical
53-017-TM Cortical 24 mm Tit Traumedical
53-018-TM Cortical 26 mm Tit Traumedical
53-019-TM Cortical 28 mm Tit Traumedical
53-020-TM Cortical 30 mm Tit Traumedical
53-021-TM Cortical Bloqueado 6 mm Tit Traumedical
53-022-TM Cortical Bloqueado 7 mm Tit Traumedical
53-023-TM Cortical Bloqueado 8 mm Tit Traumedical
53-024-TM Cortical Bloqueado 9 mm Tit Traumedical
53-025-TM Cortical Bloqueado 10 mm Tit Traumedical
53-026-TM Cortical Bloqueado 11 mm Tit Traumedical
53-027-TM Cortical Bloqueado 12 mm Tit Traumedical
53-028-TM Cortical Bloqueado 13 mm Tit Traumedical
53-029-TM Cortical Bloqueado 14 mm Tit Traumedical
53-030-TM Cortical Bloqueado 15 mm Tit Traumedical
53-031-TM Cortical Bloqueado 16 mm Tit Traumedical

53-032-TM Cortical Bloqueado 17 mm Tit Traumedical
53-033-TM Cortical Bloqueado 18 mm Tit Traumedical
53-034-TM Cortical Bloqueado 19 mm Tit Traumedical
53-035-TM Cortical Bloqueado 20 mm Tit Traumedical
53-036-TM Cortical Bloqueado 22 mm Tit Traumedical
53-037-TM Cortical Bloqueado 24 mm Tit Traumedical
53-038-TM Cortical Bloqueado 26 mm Tit Traumedical
53-039-TM Cortical Bloqueado 28 mm Tit Traumedical
53-040-TM Cortical Bloqueado 30 mm Tit Traumedical
40 MINIPLACA PARA 2,4 MARCA
40-001-TR Volar Multidireccional 2 Orif DerTraumathos
40-002-TR Volar Multidireccional 3 Orif DerTraumathos
40-003-TR Volar Multidireccional 4 Orif DerTraumathos
40-004-TR Volar Multidireccional 5 Orif DerTraumathos
40-005-TR Volar Multidireccional 6 Orif DerTraumathos
40-006-TR Volar Multidireccional 7 Orif DerTraumathos
40-007-TR Volar Multidireccional 2 Orif Izq Traumathos
40-008-TR Volar Multidireccional 3 Orif Izq Traumathos
40-009-TR Volar Multidireccional 4 Orif Izq Traumathos
40-010-TR Volar Multidireccional 5 Orif Izq Traumathos
40-011-TR Volar Multidireccional 6 Orif Izq Traumathos
40-012-TR Volar Multidireccional 7 Orif Izq Traumathos
40-013-TR Recta 4 Orif Tit Traumathos
40-014-TR Recta 5 Orif Tit Traumathos

IF-2018-45003121-APN-DNPM#ANMAT

40-015-TR	Recta 6 Orif Tit	Traumathos
40-016-TR	Recta 7 Orif Tit	Traumathos
40-017-TR	Recta 8 Orif Tit	Traumathos
40-018-TR	Recta 10 Orif Tit	Traumathos
40-019-TR	En T 2 x 3 Tit	Traumathos
40-020-TR	En T 2 x 5 Tit	Traumathos
40-021-TR	En T 2 x 7 Tit	Traumathos
40-022-TR	En T 3 x 3 Tit	Traumathos
40-023-TR	En T 3 x 5 Tit	Traumathos
40-024-TR	En T 3 x 7 Tit	Traumathos
40-025-TR	En T Condilar Bloq 3 Orif Tit	Traumathos
40-026-TR	En T Condilar Bloq 5 Orif Tit	Traumathos
40-027-TR	En T Condilar Bloq 7 Orif Tit	Traumathos
40-028-TR	En T Curva 3X3 Tit	Traumathos
40-029-TR	En T Curva 3X5 Tit	Traumathos
40-030-TR	En T Curva 3X7 Tit	Traumathos
40-031-TR	Reconstruccion 4 Orif Bloq Tit	Traumathos
40-032-TR	Reconstruccion 6 Orif Bloq Tit	Traumathos
40-033-TR	Reconstruccion 8 Orif Bloq Tit	Traumathos
40-034-TR	Reconstruccion 10 Orif Bloq Tit	Traumathos
53	TORNILLO □2,4 MARCA	
53-001-TR	Cortical 6 mm Tit	Traumathos
53-002-TR	Cortical 7 mm Tit	Traumathos
53-003-TR	Cortical 8 mm Tit	Traumathos

IF-2018-45003121-APN-DNPM#ANMAT

53-004-TR Cortical 9 mm Tit Traumathos
53-005-TR Cortical 10 mm Tit Traumathos
53-006-TR Cortical 11 mm Tit Traumathos
53-007-TR Cortical 12 mm Tit Traumathos
53-008-TR Cortical 13 mm Tit Traumathos
53-009-TR Cortical 14 mm Tit Traumathos
53-010-TR Cortical 15 mm Tit Traumathos
53-011-TR Cortical 16 mm Tit Traumathos
53-012-TR Cortical 17 mm Tit Traumathos
53-013-TR Cortical 18 mm Tit Traumathos
53-014-TR Cortical 19 mm Tit Traumathos
53-015-TR Cortical 20 mm Tit Traumathos
53-016-TR Cortical 22 mm Tit Traumathos
53-017-TR Cortical 24 mm Tit Traumathos
53-018-TR Cortical 26 mm Tit Traumathos
53-019-TR Cortical 28 mm Tit Traumathos
53-020-TR Cortical 30 mm Tit Traumathos
53-021-TR Cortical Bloqueado 6 mm Tit Traumathos
53-022-TR Cortical Bloqueado 7 mm Tit Traumathos
53-023-TR Cortical Bloqueado 8 mm Tit Traumathos
53-024-TR Cortical Bloqueado 9 mm Tit Traumathos
53-025-TR Cortical Bloqueado 10 mm Tit Traumathos
53-026-TR Cortical Bloqueado 11 mm Tit Traumathos
53-027-TR Cortical Bloqueado 12 mm Tit Traumathos

IF-2018-45003121-APN-DNPM#ANMAT

53-028-TR Cortical Bloqueado 13 mm Tit Traumathos
53-029-TR Cortical Bloqueado 14 mm Tit Traumathos
53-030-TR Cortical Bloqueado 15 mm Tit Traumathos
53-031-TR Cortical Bloqueado 16 mm Tit Traumathos
53-032-TR Cortical Bloqueado 17 mm Tit Traumathos
53-033-TR Cortical Bloqueado 18 mm Tit Traumathos
53-034-TR Cortical Bloqueado 19 mm Tit Traumathos
53-035-TR Cortical Bloqueado 20 mm Tit Traumathos
53-036-TR Cortical Bloqueado 22 mm Tit Traumathos
53-037-TR Cortical Bloqueado 24 mm Tit Traumathos
53-038-TR Cortical Bloqueado 26 mm Tit Traumathos
53-039-TR Cortical Bloqueado 28 mm Tit Traumathos
53-040-TR Cortical Bloqueado 30 mm Tit Traumathos

40 MINIPLACA PARA 2,4 MARCA

40-001-CP Volar Multidireccional 2 Orif DerCLP
40-002-CP Volar Multidireccional 3 Orif DerCLP
40-003-CP Volar Multidireccional 4 Orif DerCLP
40-004-CP Volar Multidireccional 5 Orif DerCLP
40-005-CP Volar Multidireccional 6 Orif DerCLP
40-006-CP Volar Multidireccional 7 Orif DerCLP
40-007-CP Volar Multidireccional 2 Orif Izq CLP
40-008-CP Volar Multidireccional 3 Orif Izq CLP
40-009-CP Volar Multidireccional 4 Orif Izq CLP
40-010-CP Volar Multidireccional 5 Orif Izq CLP

IF-2018-45003121-APN-DNPM#ANMAT

40-011-CP Volar Multidireccional 6 Orif Izq CLP
40-012-CP Volar Multidireccional 7 Orif Izq CLP
40-013-CP Recta 4 Orif Tit CLP
40-014-CP Recta 5 Orif Tit CLP
40-015-CP Recta 6 Orif Tit CLP
40-016-CP Recta 7 Orif Tit CLP
40-017-CP Recta 8 Orif Tit CLP
40-018-CP Recta 10 Orif Tit CLP
40-019-CP En T 2 x 3 Tit CLP
40-020-CP En T 2 x 5 Tit CLP
40-021-CP En T 2 x 7 Tit CLP
40-022-CP En T 3 x 3 Tit CLP
40-023-CP En T 3 x 5 Tit CLP
40-024-CP En T 3 x 7 Tit CLP
40-025-CP En T Condilar Bloq 3 Orif Tit CLP
40-026-CP En T Condilar Bloq 5 Orif Tit CLP
40-027-CP En T Condilar Bloq 7 Orif Tit CLP
40-028-CP En T Curva 3X3 Tit CLP
40-029-CP En T Curva 3X5 Tit CLP
40-030-CP En T Curva 3X7 Tit CLP
40-031-CP Reconstruccion 4 Orif Bloq Tit CLP
40-032-CP Reconstruccion 6 Orif Bloq Tit CLP
40-033-CP Reconstruccion 8 Orif Bloq Tit CLP
40-034-CP Reconstruccion 10 Orif Bloq Tit CLP

IF-2018-45003121-APN-DNPM#ANMAT

53 TORNILLO □2,4 MARCA

53-001-CP Cortical 6 mm Tit CLP

53-002-CP Cortical 7 mm Tit CLP

53-003-CP Cortical 8 mm Tit CLP

53-004-CP Cortical 9 mm Tit CLP

53-005-CP Cortical 10 mm Tit CLP

53-006-CP Cortical 11 mm Tit CLP

53-007-CP Cortical 12 mm Tit CLP

53-008-CP Cortical 13 mm Tit CLP

53-009-CP Cortical 14 mm Tit CLP

53-010-CP Cortical 15 mm Tit CLP

53-011-CP Cortical 16 mm Tit CLP

53-012-CP Cortical 17 mm Tit CLP

53-013-CP Cortical 18 mm Tit CLP

53-014-CP Cortical 19 mm Tit CLP

53-015-CP Cortical 20 mm Tit CLP

53-016-CP Cortical 22 mm Tit CLP

53-017-CP Cortical 24 mm Tit CLP

53-018-CP Cortical 26 mm Tit CLP

53-019-CP Cortical 28 mm Tit CLP

53-020-CP Cortical 30 mm Tit CLP

53-021-CP Cortical Bloqueado 6 mm Tit CLP

53-022-CP Cortical Bloqueado 7 mm Tit CLP

53-023-CP Cortical Bloqueado 8 mm Tit CLP

IF-2018-45003121-APN-DNPM#ANMAT

53-024-CP Cortical Bloqueado 9 mm Tit CLP
53-025-CP Cortical Bloqueado 10 mm Tit CLP
53-026-CP Cortical Bloqueado 11 mm Tit CLP
53-027-CP Cortical Bloqueado 12 mm Tit CLP
53-028-CP Cortical Bloqueado 13 mm Tit CLP
53-029-CP Cortical Bloqueado 14 mm Tit CLP
53-030-CP Cortical Bloqueado 15 mm Tit CLP
53-031-CP Cortical Bloqueado 16 mm Tit CLP
53-032-CP Cortical Bloqueado 17 mm Tit CLP
53-033-CP Cortical Bloqueado 18 mm Tit CLP
53-034-CP Cortical Bloqueado 19 mm Tit CLP
53-035-CP Cortical Bloqueado 20 mm Tit CLP
53-036-CP Cortical Bloqueado 22 mm Tit CLP
53-037-CP Cortical Bloqueado 24 mm Tit CLP
53-038-CP Cortical Bloqueado 26 mm Tit CLP
53-039-CP Cortical Bloqueado 28 mm Tit CLP
53-040-CP Cortical Bloqueado 30 mm Tit CLP

40 MINIPLACA PARA 2,4 MARCA

40-001-IM Volar Multidireccional 2 Orif DerInnovations Medicals
40-002-IM Volar Multidireccional 3 Orif DerInnovations Medicals
40-003-IM Volar Multidireccional 4 Orif DerInnovations Medicals
40-004-IM Volar Multidireccional 5 Orif DerInnovations Medicals
40-005-IM Volar Multidireccional 6 Orif DerInnovations Medicals
40-006-IM Volar Multidireccional 7 Orif DerInnovations Medicals

IF-2018-45003121-APN-DNPM#ANMAT

40-007-IM Volar Multidireccional 2 Orif Izq Innovations Medicals
40-008-IM Volar Multidireccional 3 Orif Izq Innovations Medicals
40-009-IM Volar Multidireccional 4 Orif Izq Innovations Medicals
40-010-IM Volar Multidireccional 5 Orif Izq Innovations Medicals
40-011-IM Volar Multidireccional 6 Orif Izq Innovations Medicals
40-012-IM Volar Multidireccional 7 Orif Izq Innovations Medicals
40-013-IM Recta 4 Orif Tit Innovations Medicals
40-014-IM Recta 5 Orif Tit Innovations Medicals
40-015-IM Recta 6 Orif Tit Innovations Medicals
40-016-IM Recta 7 Orif Tit Innovations Medicals
40-017-IM Recta 8 Orif Tit Innovations Medicals
40-018-IM Recta 10 Orif Tit Innovations Medicals
40-019-IM En T 2 x 3 Tit Innovations Medicals
40-020-IM En T 2 x 5 Tit Innovations Medicals
40-021-IM En T 2 x 7 Tit Innovations Medicals
40-022-IM En T 3 x 3 Tit Innovations Medicals
40-023-IM En T 3 x 5 Tit Innovations Medicals
40-024-IM En T 3 x 7 Tit Innovations Medicals
40-025-IM En T Condilar Bloq 3 Orif Tit Innovations Medicals
40-026-IM En T Condilar Bloq 5 Orif Tit Innovations Medicals
40-027-IM En T Condilar Bloq 7 Orif Tit Innovations Medicals
40-028-IM En T Curva 3X3 Tit Innovations Medicals
40-029-IM En T Curva 3X5 Tit Innovations Medicals
40-030-IM En T Curva 3X7 Tit Innovations Medicals

IF-2018-45003121-APN-DNPM#ANMAT

40-031-IM Reconstruccion 4 Orif Bloq Tit Innovations Medicals
40-032-IM Reconstruccion 6 Orif Bloq Tit Innovations Medicals
40-033-IM Reconstruccion 8 Orif Bloq Tit Innovations Medicals
40-034-IM Reconstruccion 10 Orif Bloq Tit Innovations Medicals
53 TORNILLO □2,4 MARCA
53-001-IM Cortical 6 mm Tit Innovations Medicals
53-002-IM Cortical 7 mm Tit Innovations Medicals
53-003-IM Cortical 8 mm Tit Innovations Medicals
53-004-IM Cortical 9 mm Tit Innovations Medicals
53-005-IM Cortical 10 mm Tit Innovations Medicals
53-006-IM Cortical 11 mm Tit Innovations Medicals
53-007-IM Cortical 12 mm Tit Innovations Medicals
53-008-IM Cortical 13 mm Tit Innovations Medicals
53-009-IM Cortical 14 mm Tit Innovations Medicals
53-010-IM Cortical 15 mm Tit Innovations Medicals
53-011-IM Cortical 16 mm Tit Innovations Medicals
53-012-IM Cortical 17 mm Tit Innovations Medicals
53-013-IM Cortical 18 mm Tit Innovations Medicals
53-014-IM Cortical 19 mm Tit Innovations Medicals
53-015-IM Cortical 20 mm Tit Innovations Medicals
53-016-IM Cortical 22 mm Tit Innovations Medicals
53-017-IM Cortical 24 mm Tit Innovations Medicals
53-018-IM Cortical 26 mm Tit Innovations Medicals
53-019-IM Cortical 28 mm Tit Innovations Medicals

IF-2018-45003121-APN-DNPM#ANMAT

53-020-IM Cortical 30 mm Tit Innovations Medicals
53-021-IM Cortical Bloqueado 6 mm Tit Innovations Medicals
53-022-IM Cortical Bloqueado 7 mm Tit Innovations Medicals
53-023-IM Cortical Bloqueado 8 mm Tit Innovations Medicals
53-024-IM Cortical Bloqueado 9 mm Tit Innovations Medicals
53-025-IM Cortical Bloqueado 10 mm Tit Innovations Medicals
53-026-IM Cortical Bloqueado 11 mm Tit Innovations Medicals
53-027-IM Cortical Bloqueado 12 mm Tit Innovations Medicals
53-028-IM Cortical Bloqueado 13 mm Tit Innovations Medicals
53-029-IM Cortical Bloqueado 14 mm Tit Innovations Medicals
53-030-IM Cortical Bloqueado 15 mm Tit Innovations Medicals
53-031-IM Cortical Bloqueado 16 mm Tit Innovations Medicals
53-032-IM Cortical Bloqueado 17 mm Tit Innovations Medicals
53-033-IM Cortical Bloqueado 18 mm Tit Innovations Medicals
53-034-IM Cortical Bloqueado 19 mm Tit Innovations Medicals
53-035-IM Cortical Bloqueado 20 mm Tit Innovations Medicals
53-036-IM Cortical Bloqueado 22 mm Tit Innovations Medicals
53-037-IM Cortical Bloqueado 24 mm Tit Innovations Medicals
53-038-IM Cortical Bloqueado 26 mm Tit Innovations Medicals
53-039-IM Cortical Bloqueado 28 mm Tit Innovations Medicals
53-040-IM Cortical Bloqueado 30 mm Tit Innovations Medicals

40 MINIPLACA PARA 2,4 MARCA

40-001-ST Volar Multidireccional 2 Orif DerST Implants

40-002-ST Volar Multidireccional 3 Orif DerST Implants

IF-2018-45003121-APN-DNPM#ANMAT

40-003-ST Volar Multidireccional 4 Orif DerST Implants
40-004-ST Volar Multidireccional 5 Orif DerST Implants
40-005-ST Volar Multidireccional 6 Orif DerST Implants
40-006-ST Volar Multidireccional 7 Orif DerST Implants
40-007-ST Volar Multidireccional 2 Orif Izq ST Implants
40-008-ST Volar Multidireccional 3 Orif Izq ST Implants
40-009-ST Volar Multidireccional 4 Orif Izq ST Implants
40-010-ST Volar Multidireccional 5 Orif Izq ST Implants
40-011-ST Volar Multidireccional 6 Orif Izq ST Implants
40-012-ST Volar Multidireccional 7 Orif Izq ST Implants
40-013-ST Recta 4 Orif Tit ST Implants
40-014-ST Recta 5 Orif Tit ST Implants
40-015-ST Recta 6 Orif Tit ST Implants
40-016-ST Recta 7 Orif Tit ST Implants
40-017-ST Recta 8 Orif Tit ST Implants
40-018-ST Recta 10 Orif Tit ST Implants
40-019-ST En T 2 x 3 Tit ST Implants
40-020-ST En T 2 x 5 Tit ST Implants
40-021-ST En T 2 x 7 Tit ST Implants
40-022-ST En T 3 x 3 Tit ST Implants
40-023-ST En T 3 x 5 Tit ST Implants
40-024-ST En T 3 x 7 Tit ST Implants
40-025-ST En T Condilar Bloq 3 Orif Tit ST Implants
40-026-ST En T Condilar Bloq 5 Orif Tit ST Implants

IF-2018-45003121-APN-DNPM#ANMAT

40-027-ST En T Condilar Bloq 7 Orif Tit ST Implants
40-028-ST En T Curva 3X3 Tit ST Implants
40-029-ST En T Curva 3X5 Tit ST Implants
40-030-ST En T Curva 3X7 Tit ST Implants
40-031-ST Reconstruccion 4 Orif Bloq Tit ST Implants
40-032-ST Reconstruccion 6 Orif Bloq Tit ST Implants
40-033-ST Reconstruccion 8 Orif Bloq Tit ST Implants
40-034-ST Reconstruccion 10 Orif Bloq Tit ST Implants

53 TORNILLO □2,4 MARCA

53-001-ST Cortical 6 mm Tit ST Implants
53-002-ST Cortical 7 mm Tit ST Implants
53-003-ST Cortical 8 mm Tit ST Implants
53-004-ST Cortical 9 mm Tit ST Implants
53-005-ST Cortical 10 mm Tit ST Implants
53-006-ST Cortical 11 mm Tit ST Implants
53-007-ST Cortical 12 mm Tit ST Implants
53-008-ST Cortical 13 mm Tit ST Implants
53-009-ST Cortical 14 mm Tit ST Implants
53-010-ST Cortical 15 mm Tit ST Implants
53-011-ST Cortical 16 mm Tit ST Implants
53-012-ST Cortical 17 mm Tit ST Implants
53-013-ST Cortical 18 mm Tit ST Implants
53-014-ST Cortical 19 mm Tit ST Implants
53-015-ST Cortical 20 mm Tit ST Implants

53-016-ST Cortical 22 mm Tit ST Implants
53-017-ST Cortical 24 mm Tit ST Implants
53-018-ST Cortical 26 mm Tit ST Implants
53-019-ST Cortical 28 mm Tit ST Implants
53-020-ST Cortical 30 mm Tit ST Implants
53-021-ST Cortical Bloqueado 6 mm Tit ST Implants
53-022-ST Cortical Bloqueado 7 mm Tit ST Implants
53-023-ST Cortical Bloqueado 8 mm Tit ST Implants
53-024-ST Cortical Bloqueado 9 mm Tit ST Implants
53-025-ST Cortical Bloqueado 10 mm Tit ST Implants
53-026-ST Cortical Bloqueado 11 mm Tit ST Implants
53-027-ST Cortical Bloqueado 12 mm Tit ST Implants
53-028-ST Cortical Bloqueado 13 mm Tit ST Implants
53-029-ST Cortical Bloqueado 14 mm Tit ST Implants
53-030-ST Cortical Bloqueado 15 mm Tit ST Implants
53-031-ST Cortical Bloqueado 16 mm Tit ST Implants
53-032-ST Cortical Bloqueado 17 mm Tit ST Implants
53-033-ST Cortical Bloqueado 18 mm Tit ST Implants
53-034-ST Cortical Bloqueado 19 mm Tit ST Implants
53-035-ST Cortical Bloqueado 20 mm Tit ST Implants
53-036-ST Cortical Bloqueado 22 mm Tit ST Implants
53-037-ST Cortical Bloqueado 24 mm Tit ST Implants
53-038-ST Cortical Bloqueado 26 mm Tit ST Implants
53-039-ST Cortical Bloqueado 28 mm Tit ST Implants

IF-2018-45003121-APN-DNPM#ANMAT

53-040-ST Cortical Bloqueado 30 mm Tit ST Implants
40 MINIPLACA PARA 2,4 MARCA
40-001-FM Volar Multidireccional 2 Orif DerFixamed
40-002-FM Volar Multidireccional 3 Orif DerFixamed
40-003-FM Volar Multidireccional 4 Orif DerFixamed
40-004-FM Volar Multidireccional 5 Orif DerFixamed
40-005-FM Volar Multidireccional 6 Orif DerFixamed
40-006-FM Volar Multidireccional 7 Orif DerFixamed
40-007-FM Volar Multidireccional 2 Orif Izq Fixamed
40-008-FM Volar Multidireccional 3 Orif Izq Fixamed
40-009-FM Volar Multidireccional 4 Orif Izq Fixamed
40-010-FM Volar Multidireccional 5 Orif Izq Fixamed
40-011-FM Volar Multidireccional 6 Orif Izq Fixamed
40-012-FM Volar Multidireccional 7 Orif Izq Fixamed
40-013-FM Recta 4 Orif Tit Fixamed
40-014-FM Recta 5 Orif Tit Fixamed
40-015-FM Recta 6 Orif Tit Fixamed
40-016-FM Recta 7 Orif Tit Fixamed
40-017-FM Recta 8 Orif Tit Fixamed
40-018-FM Recta 10 Orif Tit Fixamed
40-019-FM En T 2 x 3 Tit Fixamed
40-020-FM En T 2 x 5 Tit Fixamed
40-021-FM En T 2 x 7 Tit Fixamed
40-022-FM En T 3 x 3 Tit Fixamed

IF-2018-45003121-APN-DNPM#ANMAT

40-023-FM En T 3 x 5 Tit Fixamed
40-024-FM En T 3 x 7 Tit Fixamed
40-025-FM En T Condilar Bloq 3 Orif Tit Fixamed
40-026-FM En T Condilar Bloq 5 Orif Tit Fixamed
40-027-FM En T Condilar Bloq 7 Orif Tit Fixamed
40-028-FM En T Curva 3X3 Tit Fixamed
40-029-FM En T Curva 3X5 Tit Fixamed
40-030-FM En T Curva 3X7 Tit Fixamed
40-031-FM Reconstruccion 4 Orif Bloq Tit Fixamed
40-032-FM Reconstruccion 6 Orif Bloq Tit Fixamed
40-033-FM Reconstruccion 8 Orif Bloq Tit Fixamed
40-034-FM Reconstruccion 10 Orif Bloq Tit Fixamed

53 TORNILLO □2,4 MARCA

53-001-FM Cortical 6 mm Tit Fixamed
53-002-FM Cortical 7 mm Tit Fixamed
53-003-FM Cortical 8 mm Tit Fixamed
53-004-FM Cortical 9 mm Tit Fixamed
53-005-FM Cortical 10 mm Tit Fixamed
53-006-FM Cortical 11 mm Tit Fixamed
53-007-FM Cortical 12 mm Tit Fixamed
53-008-FM Cortical 13 mm Tit Fixamed
53-009-FM Cortical 14 mm Tit Fixamed
53-010-FM Cortical 15 mm Tit Fixamed
53-011-FM Cortical 16 mm Tit Fixamed

53-012-FM	Cortical 17 mm Tit	Fixamed
53-013-FM	Cortical 18 mm Tit	Fixamed
53-014-FM	Cortical 19 mm Tit	Fixamed
53-015-FM	Cortical 20 mm Tit	Fixamed
53-016-FM	Cortical 22 mm Tit	Fixamed
53-017-FM	Cortical 24 mm Tit	Fixamed
53-018-FM	Cortical 26 mm Tit	Fixamed
53-019-FM	Cortical 28 mm Tit	Fixamed
53-020-FM	Cortical 30 mm Tit	Fixamed
53-021-FM	Cortical Bloqueado 6 mm Tit	Fixamed
53-022-FM	Cortical Bloqueado 7 mm Tit	Fixamed
53-023-FM	Cortical Bloqueado 8 mm Tit	Fixamed
53-024-FM	Cortical Bloqueado 9 mm Tit	Fixamed
53-025-FM	Cortical Bloqueado 10 mm Tit	Fixamed
53-026-FM	Cortical Bloqueado 11 mm Tit	Fixamed
53-027-FM	Cortical Bloqueado 12 mm Tit	Fixamed
53-028-FM	Cortical Bloqueado 13 mm Tit	Fixamed
53-029-FM	Cortical Bloqueado 14 mm Tit	Fixamed
53-030-FM	Cortical Bloqueado 15 mm Tit	Fixamed
53-031-FM	Cortical Bloqueado 16 mm Tit	Fixamed
53-032-FM	Cortical Bloqueado 17 mm Tit	Fixamed
53-033-FM	Cortical Bloqueado 18 mm Tit	Fixamed
53-034-FM	Cortical Bloqueado 19 mm Tit	Fixamed
53-035-FM	Cortical Bloqueado 20 mm Tit	Fixamed

IF-2018-45003121-APN-DNPM#ANMAT

53-036-FM Cortical Bloqueado 22 mm Tit Fixamed
53-037-FM Cortical Bloqueado 24 mm Tit Fixamed
53-038-FM Cortical Bloqueado 26 mm Tit Fixamed
53-039-FM Cortical Bloqueado 28 mm Tit Fixamed
53-040-FM Cortical Bloqueado 30 mm Tit Fixamed

SISTEMA 2,7

43 PLACA PARA 2,7 MARCA

43-042-BP Recta De 2 Orificios Bloq Tit Bioprotece
43-043-BP Recta De 3 Orificios Bloq Tit Bioprotece
43-044-BP Recta De 4 Orificios Bloq Tit Bioprotece
43-045-BP Recta De 5 Orificios Bloq Tit Bioprotece
43-046-BP Recta De 6 Orificios Bloq Tit Bioprotece
43-047-BP Recta De 7 Orificios Bloq Tit Bioprotece
43-048-BP Recta De 8 Orificios Bloq Tit Bioprotece
43-049-BP En "T" Bloqueada Tit Bioprotece
43-050-BP En "L" Recta Izquierda Bloq Tit Bioprotece
43-051-BP En "L" Recta der Bloq Tit Bioprotece
43-052-BP En "L" Oblicua Izquierda Bloq Tit Bioprotece
43-053-BP En "L" Oblicua der Bloq Tit Bioprotece
43-054-BP Volar der Bloq 5 X 3 Tit Bioprotece
43-055-BP Volar der Bloq 5 X 4 Tit Bioprotece
43-056-BP Volar der Bloq 5 X 5 Tit Bioprotece
43-057-BP Volar Izq Bloq 5 X 3 Tit Bioprotece
43-058-BP Volar Izq Bloq 5 X 4 Tit Bioprotece

43-059-BP Volar Izq Bloq 5 X 5 Tit Bioprotece
 43-060-BP Volar der Bloq 7 X 3 Tit Bioprotece
 43-061-BP Volar der Bloq 7 X 4 Tit Bioprotece
 43-062-BP Volar der Bloq 7 X 5 Tit Bioprotece
 43-063-BP Volar Izq Bloq 7 X 3 Tit Bioprotece
 43-064-BP Volar Izq Bloq 7 X 4 Tit Bioprotece
 43-065-BP Volar Izq Bloq 7 X 5 Tit Bioprotece
 43-066-BP Vola Multidireccional X 2 Orif Izq Bioprotece
 43-067-BP Volar Multidireccional X 3 Orif Izq Bioprotece
 43-068-BP Volar Multidireccional X 4 Orif Izq Bioprotece
 43-069-BP Volar Multidireccional X 5 Orif Izq Bioprotece
 43-070-BP Volar Multidireccional X 2 Orif Der Bioprotece
 43-071-BP Volar Multidireccional X 3 Orif Der Bioprotece
 43-072-BP Volar Multidireccional X 4 Orif Der Bioprotece
 43-073-BP Volar Multidireccional X 5 Orif Der Bioprotece
 43-074-BP En T Condilar Bloq 5 Orif Tit Bioprotece
 43-075-BP En L Izq Bloq 2X3 Tit Bioprotece
 43-076-BP En L Izq Bloq 2X4 Tit Bioprotece
 43-077-BP En L Oblicua Izq Bloq 2X3 Tit Bioprotece
 43-078-BP En L Oblicua Izq Bloq 2X4 Tit Bioprotece
 43-079-BP En T Bloqueada 2X3 Tit Bioprotece
 43-080-BP En T Bloqueada 2X4 Tit Bioprotece
 43-081-BP En T Condilar Bloq 3 Orif Tit Bioprotece
 43-082-BP En L Oblicua Der Bloq 2X3 Tit Bioprotece

IF-2018-45003121-APN-DNPM#ANMAT

43-083-BP En L Oblicua Der Bloq 2X4 Tit Bioprotece
43-084-BP En L Der Bloq 2X3 Tit Bioprotece
43-085-BP En L Der Bloq 2X4 Tit Bioprotece
43-086-BP Reconstruccion 4 Orif Bloq Tit Bioprotece
43-087-BP Reconstruccion 5 Orif Bloq Tit Bioprotece
43-088-BP Reconstruccion 6 Orif Bloq Tit Bioprotece
43-089-BP Reconstruccion 7 Orif Bloq Tit Bioprotece
43-090-BP Reconstruccion 8 Orif Bloq Tit Bioprotece
43-091-BP Reconstruccion 9 Orif Bloq Tit Bioprotece
43-092-BP Reconstruccion 10 Orif Bloq Tit Bioprotece
43-093-BP Reconstruccion 11 Orif Bloq Tit Bioprotece
43-094-BP Reconstruccion 12 Orif Bloq Tit Bioprotece
43-095-BP En X Bloqueada tit Bioprotece
43-096-BP En T Condilar Bloq 3 Orif Tit Bioprotece
43-097-BP En T Condilar Bloq 5 Orif Tit Bioprotece
43-098-BP En T Condilar Bloq 7 Orif Tit Bioprotece
43-099-BP Placa Volar 5 X 3 Izq Bioprotece
43-100-BP Placa Volar 5 X 4 Izq Bioprotece
43-101-BP Placa Volar 5 X 5 Izq Bioprotece
43-102-BP Placa Volar 5 X 6 Izq Bioprotece
43-103-BP Placa Volar 5 X 3 der Bioprotece
43-104-BP Placa Volar 5 X 4 der Bioprotece
43-105-BP Placa Volar 5 X 5 der Bioprotece
43-106-BP Placa Volar 5 X 6 der Bioprotece

IF-2018-45003121-APN-DNPM#ANMAT

43-107-BP Placa Volar 7 X 3 Izq Bioprotece
43-108-BP Placa Volar 7 X 4 Izq Bioprotece
43-109-BP Placa Volar 7 X 5 Izq Bioprotece
43-110-BP Placa Volar 7 X 6 Izq Bioprotece
43-111-BP Placa Volar 7 X 3 der Bioprotece
43-112-BP Placa Volar 7 X 4 der Bioprotece
43-113-BP Placa Volar 7 X 5 der Bioprotece
43-114-BP Placa Volar 7 X 6 der Bioprotece

55 TORNILLO □2,7 MARCA

55-048-BP Cortical 6 mm Tit Bioprotece
55-049-BP Cortical 7 mm Tit Bioprotece
55-050-BP Cortical 8 mm Tit Bioprotece
55-051-BP Cortical 9 mm Tit Bioprotece
55-052-BP Cortical 10 mm Tit Bioprotece
55-053-BP Cortical 11 mm Tit Bioprotece
55-054-BP Cortical 12 mm Tit Bioprotece
55-055-BP Cortical 13 mm Tit Bioprotece
55-056-BP Cortical 14 mm Tit Bioprotece
55-057-BP Cortical 15 mm Tit Bioprotece
55-058-BP Cortical 16 mm Tit Bioprotece
55-059-BP Cortical 17 mm Tit Bioprotece
55-060-BP Cortical 18 mm Tit Bioprotece
55-061-BP Cortical 19 mm Tit Bioprotece
55-062-BP Cortical 20 mm Tit Bioprotece

55-063-BP Cortical 22 mm Tit Bioprotece
55-064-BP Cortical 24 mm Tit Bioprotece
55-065-BP Cortical 26 mm Tit Bioprotece
55-066-BP Cortical 28 mm Tit Bioprotece
55-067-BP Cortical 30 mm Tit Bioprotece
55-068-BP Cortical 32 mm Tit Bioprotece
55-069-BP Cortical 34 mm Tit Bioprotece
55-070-BP Cortical 36 mm Tit Bioprotece
55-071-BP Cortical 38 mm Tit Bioprotece
55-072-BP Cortical 40 mm Tit Bioprotece
55-073-BP Cortical Bloqueado 6 mm Tit Bioprotece
55-074-BP Cortical Bloqueado 7 mm Tit Bioprotece
55-075-BP Cortical Bloqueado 8 mm Tit Bioprotece
55-076-BP Cortical Bloqueado 9 mm Tit Bioprotece
55-077-BP Cortical Bloqueado 10 mm Tit Bioprotece
55-078-BP Cortical Bloqueado 11 mm Tit Bioprotece
55-079-BP Cortical Bloqueado 12 mm Tit Bioprotece
55-080-BP Cortical Bloqueado 13 mm Tit Bioprotece
55-081-BP Cortical Bloqueado 14 mm Tit Bioprotece
55-082-BP Cortical Bloqueado 15 mm Tit Bioprotece
55-083-BP Cortical Bloqueado 16 mm Tit Bioprotece
55-084-BP Cortical Bloqueado 17 mm Tit Bioprotece
55-085-BP Cortical Bloqueado 18 mm Tit Bioprotece
55-086-BP Cortical Bloqueado 19 mm Tit Bioprotece

IF-2018-45003121-APN-DNPM#ANMAT

55-087-BP	Cortical Bloqueado 20 mm Tit	Bioprotece
55-088-BP	Cortical Bloqueado 22 mm Tit	Bioprotece
55-089-BP	Cortical Bloqueado 24 mm Tit	Bioprotece
55-090-BP	Cortical Bloqueado 26 mm Tit	Bioprotece
55-091-BP	Cortical Bloqueado 28 mm Tit	Bioprotece
55-092-BP	Cortical Bloqueado 30 mm Tit	Bioprotece
55-093-BP	Cortical bloqueado 32 mm Tit	Bioprotece
55-096-BP	Cortical bloqueado 34 mm Tit	Bioprotece
55-098-BP	Cortical bloqueado 36 mm Tit	Bioprotece
55-099-BP	Cortical bloqueado 38 mm Tit	Bioprotece
55-100-BP	Cortical bloqueado 40 mm Tit	Bioprotece

43 PLACA PARA 2,7 MARCA

43-042-IP	Recta De 2 Orificios Bloq Tit	IP Magna
43-043-IP	Recta De 3 Orificios Bloq Tit	IP Magna
43-044-IP	Recta De 4 Orificios Bloq Tit	IP Magna
43-045-IP	Recta De 5 Orificios Bloq Tit	IP Magna
43-046-IP	Recta De 6 Orificios Bloq Tit	IP Magna
43-047-IP	Recta De 7 Orificios Bloq Tit	IP Magna
43-048-IP	Recta De 8 Orificios Bloq Tit	IP Magna
43-049-IP	En "T" Bloqueada Tit	IP Magna
43-050-IP	En "L" Recta Izquierda Bloq Tit	IP Magna
43-051-IP	En "L" Recta der Bloq Tit	IP Magna
43-052-IP	En "L" Oblicua Izquierda Bloq Tit	IP Magna
43-053-IP	En "L" Oblicua der Bloq Tit	IP Magna

IF-2018-45003121-APN-DNPM#ANMAT

43-054-IP	Volar der Bloq 5 X 3 Tit	IP Magna
43-055-IP	Volar der Bloq 5 X 4 Tit	IP Magna
43-056-IP	Volar der Bloq 5 X 5 Tit	IP Magna
43-057-IP	Volar Izq Bloq 5 X 3 Tit	IP Magna
43-058-IP	Volar Izq Bloq 5 X 4 Tit	IP Magna
43-059-IP	Volar Izq Bloq 5 X 5 Tit	IP Magna
43-060-IP	Volar der Bloq 7 X 3 Tit	IP Magna
43-061-IP	Volar der Bloq 7 X 4 Tit	IP Magna
43-062-IP	Volar der Bloq 7 X 5 Tit	IP Magna
43-063-IP	Volar Izq Bloq 7 X 3 Tit	IP Magna
43-064-IP	Volar Izq Bloq 7 X 4 Tit	IP Magna
43-065-IP	Volar Izq Bloq 7 X 5 Tit	IP Magna
43-066-IP	Vola Multidireccional X 2 Orif Izq	IP Magna
43-067-IP	Volar Multidireccional X 3 Orif Izq	IP Magna
43-068-IP	Volar Multidireccional X 4 Orif Izq	IP Magna
43-069-IP	Volar Multidireccional X 5 Orif Izq	IP Magna
43-070-IP	Volar Multidireccional X 2 Orif Der	IP Magna
43-071-IP	Volar Multidireccional X 3 Orif Der	IP Magna
43-072-IP	Volar Multidireccional X 4 Orif Der	IP Magna
43-073-IP	Volar Multidireccional X 5 Orif Der	IP Magna
43-074-IP	En T Condilar Bloq 5 Orif Tit	IP Magna
43-075-IP	En L Izq Bloq 2X3 Tit	IP Magna
43-076-IP	En L Izq Bloq 2X4 Tit	IP Magna
43-077-IP	En L Oblicua Izq Bloq 2X3 Tit	IP Magna

IF-2018-45003121-APN-DNPM#ANMAT

43-078-IP En L Oblicua Izq Bloq 2X4 Tit IP Magna
43-079-IP En T Bloqueada 2X3 Tit IP Magna
43-080-IP En T Bloqueada 2X4 Tit IP Magna
43-081-IP En T Condilar Bloq 3 Orif Tit IP Magna
43-082-IP En L Oblicua Der Bloq 2X3 Tit IP Magna
43-083-IP En L Oblicua Der Bloq 2X4 Tit IP Magna
43-084-IP En L Der Bloq 2X3 Tit IP Magna
43-085-IP En L Der Bloq 2X4 Tit IP Magna
43-086-IP Reconstruccion 4 Orif Bloq Tit IP Magna
43-087-IP Reconstruccion 5 Orif Bloq Tit IP Magna
43-088-IP Reconstruccion 6 Orif Bloq Tit IP Magna
43-089-IP Reconstruccion 7 Orif Bloq Tit IP Magna
43-090-IP Reconstruccion 8 Orif Bloq Tit IP Magna
43-091-IP Reconstruccion 9 Orif Bloq Tit IP Magna
43-092-IP Reconstruccion 10 Orif Bloq Tit IP Magna
43-093-IP Reconstruccion 11 Orif Bloq Tit IP Magna
43-094-IP Reconstruccion 12 Orif Bloq Tit IP Magna
43-095-IP En X Bloqueada tit IP Magna
43-096-IP En T Condilar Bloq 3 Orif Tit IP Magna
43-097-IP En T Condilar Bloq 5 Orif Tit IP Magna
43-098-IP En T Condilar Bloq 7 Orif Tit IP Magna
43-099-IP Placa Volar 5 X 3 Izq IP Magna
43-100-IP Placa Volar 5 X 4 Izq IP Magna
43-101-IP Placa Volar 5 X 5 Izq IP Magna

IF-2018-45003121-APN-DNPM#ANMAT

43-102-IP Placa Volar 5 X 6 Izq IP Magna
43-103-IP Placa Volar 5 X 3 der IP Magna
43-104-IP Placa Volar 5 X 4 der IP Magna
43-105-IP Placa Volar 5 X 5 der IP Magna
43-106-IP Placa Volar 5 X 6 der IP Magna
43-107-IP Placa Volar 7 X 3 Izq IP Magna
43-108-IP Placa Volar 7 X 4 Izq IP Magna
43-109-IP Placa Volar 7 X 5 Izq IP Magna
43-110-IP Placa Volar 7 X 6 Izq IP Magna
43-111-IP Placa Volar 7 X 3 der IP Magna
43-112-IP Placa Volar 7 X 4 der IP Magna
43-113-IP Placa Volar 7 X 5 der IP Magna
43-114-IP Placa Volar 7 X 6 der IP Magna

55 TORNILLO □2,7 MARCA

55-048-IP Cortical 6 mm Tit IP Magna
55-049-IP Cortical 7 mm Tit IP Magna
55-050-IP Cortical 8 mm Tit IP Magna
55-051-IP Cortical 9 mm Tit IP Magna
55-052-IP Cortical 10 mm Tit IP Magna
55-053-IP Cortical 11 mm Tit IP Magna
55-054-IP Cortical 12 mm Tit IP Magna
55-055-IP Cortical 13 mm Tit IP Magna
55-056-IP Cortical 14 mm Tit IP Magna
55-057-IP Cortical 15 mm Tit IP Magna

55-058-IP Cortical 16 mm Tit IP Magna
55-059-IP Cortical 17 mm Tit IP Magna
55-060-IP Cortical 18 mm Tit IP Magna
55-061-IP Cortical 19 mm Tit IP Magna
55-062-IP Cortical 20 mm Tit IP Magna
55-063-IP Cortical 22 mm Tit IP Magna
55-064-IP Cortical 24 mm Tit IP Magna
55-065-IP Cortical 26 mm Tit IP Magna
55-066-IP Cortical 28 mm Tit IP Magna
55-067-IP Cortical 30 mm Tit IP Magna
55-068-IP Cortical 32 mm Tit IP Magna
55-069-IP Cortical 34 mm Tit IP Magna
55-070-IP Cortical 36 mm Tit IP Magna
55-071-IP Cortical 38 mm Tit IP Magna
55-072-IP Cortical 40 mm Tit IP Magna
55-073-IP Cortical Bloqueado 6 mm Tit IP Magna
55-074-IP Cortical Bloqueado 7 mm Tit IP Magna
55-075-IP Cortical Bloqueado 8 mm Tit IP Magna
55-076-IP Cortical Bloqueado 9 mm Tit IP Magna
55-077-IP Cortical Bloqueado 10 mm Tit IP Magna
55-078-IP Cortical Bloqueado 11 mm Tit IP Magna
55-079-IP Cortical Bloqueado 12 mm Tit IP Magna
55-080-IP Cortical Bloqueado 13 mm Tit IP Magna
55-081-IP Cortical Bloqueado 14 mm Tit IP Magna

IF-2018-45003121-APN-DNPM#ANMAT

55-082-IP	Cortical Bloqueado 15 mm Tit	IP Magna
55-083-IP	Cortical Bloqueado 16 mm Tit	IP Magna
55-084-IP	Cortical Bloqueado 17 mm Tit	IP Magna
55-085-IP	Cortical Bloqueado 18 mm Tit	IP Magna
55-086-IP	Cortical Bloqueado 19 mm Tit	IP Magna
55-087-IP	Cortical Bloqueado 20 mm Tit	IP Magna
55-088-IP	Cortical Bloqueado 22 mm Tit	IP Magna
55-089-IP	Cortical Bloqueado 24 mm Tit	IP Magna
55-090-IP	Cortical Bloqueado 26 mm Tit	IP Magna
55-091-IP	Cortical Bloqueado 28 mm Tit	IP Magna
55-092-IP	Cortical Bloqueado 30 mm Tit	IP Magna
55-093-IP	Cortical bloqueado 32 mm Tit	IP Magna
55-096-IP	Cortical bloqueado 34 mm Tit	IP Magna
55-098-IP	Cortical bloqueado 36 mm Tit	IP Magna
55-099-IP	Cortical bloqueado 38 mm Tit	IP Magna
55-100-IP	Cortical bloqueado 40 mm Tit	IP Magna

43 PLACA PARA 2,7 MARCA

43-042-PW	Recta De 2 Orificios Bloq Tit	Prowal
43-043-PW	Recta De 3 Orificios Bloq Tit	Prowal
43-044-PW	Recta De 4 Orificios Bloq Tit	Prowal
43-045-PW	Recta De 5 Orificios Bloq Tit	Prowal
43-046-PW	Recta De 6 Orificios Bloq Tit	Prowal
43-047-PW	Recta De 7 Orificios Bloq Tit	Prowal
43-048-PW	Recta De 8 Orificios Bloq Tit	Prowal

IF-2018-45003121-APN-DNPM#ANMAT

43-049-PW En "T" Bloqueada Tit Prowal

43-050-PW En "L" Recta Izquierda Bloq Tit Prowal

43-051-PW En "L" Recta der Bloq Tit Prowal

43-052-PW En "L" Oblicua Izquierda Bloq Tit Prowal

43-053-PW En "L" Oblicua der Bloq Tit Prowal

43-054-PW Volar der Bloq 5 X 3 Tit Prowal

43-055-PW Volar der Bloq 5 X 4 Tit Prowal

43-056-PW Volar der Bloq 5 X 5 Tit Prowal

43-057-PW Volar Izq Bloq 5 X 3 Tit Prowal

43-058-PW Volar Izq Bloq 5 X 4 Tit Prowal

43-059-PW Volar Izq Bloq 5 X 5 Tit Prowal

43-060-PW Volar der Bloq 7 X 3 Tit Prowal

43-061-PW Volar der Bloq 7 X 4 Tit Prowal

43-062-PW Volar der Bloq 7 X 5 Tit Prowal

43-063-PW Volar Izq Bloq 7 X 3 Tit Prowal

43-064-PW Volar Izq Bloq 7 X 4 Tit Prowal

43-065-PW Volar Izq Bloq 7 X 5 Tit Prowal

43-066-PW Vola Multidireccional X 2 Orif Izq Prowal

43-067-PW Volar Multidireccional X 3 Orif Izq Prowal

43-068-PW Volar Multidireccional X 4 Orif Izq Prowal

43-069-PW Volar Multidireccional X 5 Orif Izq Prowal

43-070-PW Volar Multidireccional X 2 Orif Der Prowal

43-071-PW Volar Multidireccional X 3 Orif Der Prowal

43-072-PW Volar Multidireccional X 4 Orif Der Prowal

IF-2018-45003121-APN-DNPM#ANMAT

43-073-PW Volar Multidireccional X 5 Orif Der Prowal
43-074-PW En T Condilar Bloq 5 Orif Tit Prowal
43-075-PW En L Izq Bloq 2X3 Tit Prowal
43-076-PW En L Izq Bloq 2X4 Tit Prowal
43-077-PW En L Oblicua Izq Bloq 2X3 Tit Prowal
43-078-PW En L Oblicua Izq Bloq 2X4 Tit Prowal
43-079-PW En T Bloqueada 2X3 Tit Prowal
43-080-PW En T Bloqueada 2X4 Tit Prowal
43-081-PW En T Condilar Bloq 3 Orif Tit Prowal
43-082-PW En L Oblicua Der Bloq 2X3 Tit Prowal
43-083-PW En L Oblicua Der Bloq 2X4 Tit Prowal
43-084-PW En L Der Bloq 2X3 Tit Prowal
43-085-PW En L Der Bloq 2X4 Tit Prowal
43-086-PW Reconstruccion 4 Orif Bloq Tit Prowal
43-087-PW Reconstruccion 5 Orif Bloq Tit Prowal
43-088-PW Reconstruccion 6 Orif Bloq Tit Prowal
43-089-PW Reconstruccion 7 Orif Bloq Tit Prowal
43-090-PW Reconstruccion 8 Orif Bloq Tit Prowal
43-091-PW Reconstruccion 9 Orif Bloq Tit Prowal
43-092-PW Reconstruccion 10 Orif Bloq Tit Prowal
43-093-PW Reconstruccion 11 Orif Bloq Tit Prowal
43-094-PW Reconstruccion 12 Orif Bloq Tit Prowal
43-095-PW En X Bloqueada tit Prowal
43-096-PW En T Condilar Bloq 3 Orif Tit Prowal

IF-2018-45003121-APN-DNPM#ANMAT

43-097-PW En T Condilar Bloq 5 Orif Tit Prowal

43-098-PW En T Condilar Bloq 7 Orif Tit Prowal

43-099-PW Placa Volar 5 X 3 Izq Prowal

43-100-PW Placa Volar 5 X 4 Izq Prowal

43-101-PW Placa Volar 5 X 5 Izq Prowal

43-102-PW Placa Volar 5 X 6 Izq Prowal

43-103-PW Placa Volar 5 X 3 der Prowal

43-104-PW Placa Volar 5 X 4 der Prowal

43-105-PW Placa Volar 5 X 5 der Prowal

43-106-PW Placa Volar 5 X 6 der Prowal

43-107-PW Placa Volar 7 X 3 Izq Prowal

43-108-PW Placa Volar 7 X 4 Izq Prowal

43-109-PW Placa Volar 7 X 5 Izq Prowal

43-110-PW Placa Volar 7 X 6 Izq Prowal

43-111-PW Placa Volar 7 X 3 der Prowal

43-112-PW Placa Volar 7 X 4 der Prowal

43-113-PW Placa Volar 7 X 5 der Prowal

43-114-PW Placa Volar 7 X 6 der Prowal

55 TORNILLO □2,7 MARCA

55-048-PW Cortical 6 mm Tit Prowal

55-049-PW Cortical 7 mm Tit Prowal

55-050-PW Cortical 8 mm Tit Prowal

55-051-PW Cortical 9 mm Tit Prowal

55-052-PW Cortical 10 mm Tit Prowal

IF-2018-45003121-APN-DNPM#ANMAT

55-053-PW Cortical 11 mm Tit Prowal
55-054-PW Cortical 12 mm Tit Prowal
55-055-PW Cortical 13 mm Tit Prowal
55-056-PW Cortical 14 mm Tit Prowal
55-057-PW Cortical 15 mm Tit Prowal
55-058-PW Cortical 16 mm Tit Prowal
55-059-PW Cortical 17 mm Tit Prowal
55-060-PW Cortical 18 mm Tit Prowal
55-061-PW Cortical 19 mm Tit Prowal
55-062-PW Cortical 20 mm Tit Prowal
55-063-PW Cortical 22 mm Tit Prowal
55-064-PW Cortical 24 mm Tit Prowal
55-065-PW Cortical 26 mm Tit Prowal
55-066-PW Cortical 28 mm Tit Prowal
55-067-PW Cortical 30 mm Tit Prowal
55-068-PW Cortical 32 mm Tit Prowal
55-069-PW Cortical 34 mm Tit Prowal
55-070-PW Cortical 36 mm Tit Prowal
55-071-PW Cortical 38 mm Tit Prowal
55-072-PW Cortical 40 mm Tit Prowal
55-073-PW Cortical Bloqueado 6 mm Tit Prowal
55-074-PW Cortical Bloqueado 7 mm Tit Prowal
55-075-PW Cortical Bloqueado 8 mm Tit Prowal
55-076-PW Cortical Bloqueado 9 mm Tit Prowal

IF-2018-45003121-APN-DNPM#ANMAT

55-077-PW	Cortical Bloqueado 10 mm Tit	Prowal
55-078-PW	Cortical Bloqueado 11 mm Tit	Prowal
55-079-PW	Cortical Bloqueado 12 mm Tit	Prowal
55-080-PW	Cortical Bloqueado 13 mm Tit	Prowal
55-081-PW	Cortical Bloqueado 14 mm Tit	Prowal
55-082-PW	Cortical Bloqueado 15 mm Tit	Prowal
55-083-PW	Cortical Bloqueado 16 mm Tit	Prowal
55-084-PW	Cortical Bloqueado 17 mm Tit	Prowal
55-085-PW	Cortical Bloqueado 18 mm Tit	Prowal
55-086-PW	Cortical Bloqueado 19 mm Tit	Prowal
55-087-PW	Cortical Bloqueado 20 mm Tit	Prowal
55-088-PW	Cortical Bloqueado 22 mm Tit	Prowal
55-089-PW	Cortical Bloqueado 24 mm Tit	Prowal
55-090-PW	Cortical Bloqueado 26 mm Tit	Prowal
55-091-PW	Cortical Bloqueado 28 mm Tit	Prowal
55-092-PW	Cortical Bloqueado 30 mm Tit	Prowal
55-093-PW	Cortical bloqueado 32 mm Tit	Prowal
55-096-PW	Cortical bloqueado 34 mm Tit	Prowal
55-098-PW	Cortical bloqueado 36 mm Tit	Prowal
55-099-PW	Cortical bloqueado 38 mm Tit	Prowal
55-100-PW	Cortical bloqueado 40 mm Tit	Prowal
43	PLACA PARA 2,7 MARCA	
43-042-OS	Recta De 2 Orificios Bloq Tit	Ossamed
43-043-OS	Recta De 3 Orificios Bloq Tit	Ossamed

IF-2018-45003121-APN-DNPM#ANMAT

43-044-OS	Recta De 4 Orificios Bloq Tit	Ossamed
43-045-OS	Recta De 5 Orificios Bloq Tit	Ossamed
43-046-OS	Recta De 6 Orificios Bloq Tit	Ossamed
43-047-OS	Recta De 7 Orificios Bloq Tit	Ossamed
43-048-OS	Recta De 8 Orificios Bloq Tit	Ossamed
43-049-OS	En "T" Bloqueada Tit	Ossamed
43-050-OS	En "L" Recta Izquierda Bloq Tit	Ossamed
43-051-OS	En "L" Recta der Bloq Tit	Ossamed
43-052-OS	En "L" Oblicua Izquierda Bloq Tit	Ossamed
43-053-OS	En "L" Oblicua der Bloq Tit	Ossamed
43-054-OS	Volar der Bloq 5 X 3 Tit	Ossamed
43-055-OS	Volar der Bloq 5 X 4 Tit	Ossamed
43-056-OS	Volar der Bloq 5 X 5 Tit	Ossamed
43-057-OS	Volar Izq Bloq 5 X 3 Tit	Ossamed
43-058-OS	Volar Izq Bloq 5 X 4 Tit	Ossamed
43-059-OS	Volar Izq Bloq 5 X 5 Tit	Ossamed
43-060-OS	Volar der Bloq 7 X 3 Tit	Ossamed
43-061-OS	Volar der Bloq 7 X 4 Tit	Ossamed
43-062-OS	Volar der Bloq 7 X 5 Tit	Ossamed
43-063-OS	Volar Izq Bloq 7 X 3 Tit	Ossamed
43-064-OS	Volar Izq Bloq 7 X 4 Tit	Ossamed
43-065-OS	Volar Izq Bloq 7 X 5 Tit	Ossamed
43-066-OS	Vola Multidireccional X 2 Orif Izq	Ossamed
43-067-OS	Volar Multidireccional X 3 Orif Izq	Ossamed

IF-2018-45003121-APN-DNPM#ANMAT

43-068-OS	Volar Multidireccional X 4 Orif Izq	Ossamed
43-069-OS	Volar Multidireccional X 5 Orif Izq	Ossamed
43-070-OS	Volar Multidireccional X 2 Orif Der	Ossamed
43-071-OS	Volar Multidireccional X 3 Orif Der	Ossamed
43-072-OS	Volar Multidireccional X 4 Orif Der	Ossamed
43-073-OS	Volar Multidireccional X 5 Orif Der	Ossamed
43-074-OS	En T Condilar Bloq 5 Orif Tit	Ossamed
43-075-OS	En L Izq Bloq 2X3 Tit	Ossamed
43-076-OS	En L Izq Bloq 2X4 Tit	Ossamed
43-077-OS	En L Oblicua Izq Bloq 2X3 Tit	Ossamed
43-078-OS	En L Oblicua Izq Bloq 2X4 Tit	Ossamed
43-079-OS	En T Bloqueada 2X3 Tit	Ossamed
43-080-OS	En T Bloqueada 2X4 Tit	Ossamed
43-081-OS	En T Condilar Bloq 3 Orif Tit	Ossamed
43-082-OS	En L Oblicua Der Bloq 2X3 Tit	Ossamed
43-083-OS	En L Oblicua Der Bloq 2X4 Tit	Ossamed
43-084-OS	En L Der Bloq 2X3 Tit	Ossamed
43-085-OS	En L Der Bloq 2X4 Tit	Ossamed
43-086-OS	Reconstruccion 4 Orif Bloq Tit	Ossamed
43-087-OS	Reconstruccion 5 Orif Bloq Tit	Ossamed
43-088-OS	Reconstruccion 6 Orif Bloq Tit	Ossamed
43-089-OS	Reconstruccion 7 Orif Bloq Tit	Ossamed
43-090-OS	Reconstruccion 8 Orif Bloq Tit	Ossamed
43-091-OS	Reconstruccion 9 Orif Bloq Tit	Ossamed

IF-2018-45003121-APN-DNPM#ANMAT

43-092-OS Reconstruccion 10 Orif Bloq Tit Ossamed
43-093-OS Reconstruccion 11 Orif Bloq Tit Ossamed
43-094-OS Reconstruccion 12 Orif Bloq Tit Ossamed
43-095-OS En X Bloqueada tit Ossamed
43-096-OS En T Condilar Bloq 3 Orif Tit Ossamed
43-097-OS En T Condilar Bloq 5 Orif Tit Ossamed
43-098-OS En T Condilar Bloq 7 Orif Tit Ossamed
43-099-OS Placa Volar 5 X 3 Izq Ossamed
43-100-OS Placa Volar 5 X 4 Izq Ossamed
43-101-OS Placa Volar 5 X 5 Izq Ossamed
43-102-OS Placa Volar 5 X 6 Izq Ossamed
43-103-OS Placa Volar 5 X 3 der Ossamed
43-104-OS Placa Volar 5 X 4 der Ossamed
43-105-OS Placa Volar 5 X 5 der Ossamed
43-106-OS Placa Volar 5 X 6 der Ossamed
43-107-OS Placa Volar 7 X 3 Izq Ossamed
43-108-OS Placa Volar 7 X 4 Izq Ossamed
43-109-OS Placa Volar 7 X 5 Izq Ossamed
43-110-OS Placa Volar 7 X 6 Izq Ossamed
43-111-OS Placa Volar 7 X 3 der Ossamed
43-112-OS Placa Volar 7 X 4 der Ossamed
43-113-OS Placa Volar 7 X 5 der Ossamed
43-114-OS Placa Volar 7 X 6 der Ossamed
55 TORNILLO □2,7 MARCA

IF-2018-45003121-APN-DNPM#ANMAT

55-048-OS Cortical 6 mm Tit Ossamed
55-049-OS Cortical 7 mm Tit Ossamed
55-050-OS Cortical 8 mm Tit Ossamed
55-051-OS Cortical 9 mm Tit Ossamed
55-052-OS Cortical 10 mm Tit Ossamed
55-053-OS Cortical 11 mm Tit Ossamed
55-054-OS Cortical 12 mm Tit Ossamed
55-055-OS Cortical 13 mm Tit Ossamed
55-056-OS Cortical 14 mm Tit Ossamed
55-057-OS Cortical 15 mm Tit Ossamed
55-058-OS Cortical 16 mm Tit Ossamed
55-059-OS Cortical 17 mm Tit Ossamed
55-060-OS Cortical 18 mm Tit Ossamed
55-061-OS Cortical 19 mm Tit Ossamed
55-062-OS Cortical 20 mm Tit Ossamed
55-063-OS Cortical 22 mm Tit Ossamed
55-064-OS Cortical 24 mm Tit Ossamed
55-065-OS Cortical 26 mm Tit Ossamed
55-066-OS Cortical 28 mm Tit Ossamed
55-067-OS Cortical 30 mm Tit Ossamed
55-068-OS Cortical 32 mm Tit Ossamed
55-069-OS Cortical 34 mm Tit Ossamed
55-070-OS Cortical 36 mm Tit Ossamed
55-071-OS Cortical 38 mm Tit Ossamed

IF-2018-45003121-APN-DNPM#ANMAT

55-072-OS Cortical 40 mm Tit Ossamed
55-073-OS Cortical Bloqueado 6 mm Tit Ossamed
55-074-OS Cortical Bloqueado 7 mm Tit Ossamed
55-075-OS Cortical Bloqueado 8 mm Tit Ossamed
55-076-OS Cortical Bloqueado 9 mm Tit Ossamed
55-077-OS Cortical Bloqueado 10 mm Tit Ossamed
55-078-OS Cortical Bloqueado 11 mm Tit Ossamed
55-079-OS Cortical Bloqueado 12 mm Tit Ossamed
55-080-OS Cortical Bloqueado 13 mm Tit Ossamed
55-081-OS Cortical Bloqueado 14 mm Tit Ossamed
55-082-OS Cortical Bloqueado 15 mm Tit Ossamed
55-083-OS Cortical Bloqueado 16 mm Tit Ossamed
55-084-OS Cortical Bloqueado 17 mm Tit Ossamed
55-085-OS Cortical Bloqueado 18 mm Tit Ossamed
55-086-OS Cortical Bloqueado 19 mm Tit Ossamed
55-087-OS Cortical Bloqueado 20 mm Tit Ossamed
55-088-OS Cortical Bloqueado 22 mm Tit Ossamed
55-089-OS Cortical Bloqueado 24 mm Tit Ossamed
55-090-OS Cortical Bloqueado 26 mm Tit Ossamed
55-091-OS Cortical Bloqueado 28 mm Tit Ossamed
55-092-OS Cortical Bloqueado 30 mm Tit Ossamed
55-093-OS Cortical bloqueado 32 mm Tit Ossamed
55-096-OS Cortical bloqueado 34 mm Tit Ossamed
55-098-OS Cortical bloqueado 36 mm Tit Ossamed

IF-2018-45003121-APN-DNPM#ANMAT

55-099-OS Cortical bloqueado 38 mm Tit Ossamed
55-100-OS Cortical bloqueado 40 mm Tit Ossamed
43 PLACA PARA 2,7 MARCA
43-042-TR Recta De 2 Orificios Bloq Tit Traumathos
43-043-TR Recta De 3 Orificios Bloq Tit Traumathos
43-044-TR Recta De 4 Orificios Bloq Tit Traumathos
43-045-TR Recta De 5 Orificios Bloq Tit Traumathos
43-046-TR Recta De 6 Orificios Bloq Tit Traumathos
43-047-TR Recta De 7 Orificios Bloq Tit Traumathos
43-048-TR Recta De 8 Orificios Bloq Tit Traumathos
43-049-TR En "T" Bloqueada Tit Traumathos
43-050-TR En "L" Recta Izquierda Bloq Tit Traumathos
43-051-TR En "L" Recta der Bloq Tit Traumathos
43-052-TR En "L" Oblicua Izquierda Bloq Tit Traumathos
43-053-TR En "L" Oblicua der Bloq Tit Traumathos
43-054-TR Volar der Bloq 5 X 3 Tit Traumathos
43-055-TR Volar der Bloq 5 X 4 Tit Traumathos
43-056-TR Volar der Bloq 5 X 5 Tit Traumathos
43-057-TR Volar Izq Bloq 5 X 3 Tit Traumathos
43-058-TR Volar Izq Bloq 5 X 4 Tit Traumathos
43-059-TR Volar Izq Bloq 5 X 5 Tit Traumathos
43-060-TR Volar der Bloq 7 X 3 Tit Traumathos
43-061-TR Volar der Bloq 7 X 4 Tit Traumathos
43-062-TR Volar der Bloq 7 X 5 Tit Traumathos

43-063-TR Volar Izq Bloq 7 X 3 Tit Traumathos
43-064-TR Volar Izq Bloq 7 X 4 Tit Traumathos
43-065-TR Volar Izq Bloq 7 X 5 Tit Traumathos
43-066-TR Vola Multidireccional X 2 Orif Izq Traumathos
43-067-TR Volar Multidireccional X 3 Orif Izq Traumathos
43-068-TR Volar Multidireccional X 4 Orif Izq Traumathos
43-069-TR Volar Multidireccional X 5 Orif Izq Traumathos
43-070-TR Volar Multidireccional X 2 Orif Der Traumathos
43-071-TR Volar Multidireccional X 3 Orif Der Traumathos
43-072-TR Volar Multidireccional X 4 Orif Der Traumathos
43-073-TR Volar Multidireccional X 5 Orif Der Traumathos
43-074-TR En T Condilar Bloq 5 Orif Tit Traumathos
43-075-TR En L Izq Bloq 2X3 Tit Traumathos
43-076-TR En L Izq Bloq 2X4 Tit Traumathos
43-077-TR En L Oblicua Izq Bloq 2X3 Tit Traumathos
43-078-TR En L Oblicua Izq Bloq 2X4 Tit Traumathos
43-079-TR En T Bloqueada 2X3 Tit Traumathos
43-080-TR En T Bloqueada 2X4 Tit Traumathos
43-081-TR En T Condilar Bloq 3 Orif Tit Traumathos
43-082-TR En L Oblicua Der Bloq 2X3 Tit Traumathos
43-083-TR En L Oblicua Der Bloq 2X4 Tit Traumathos
43-084-TR En L Der Bloq 2X3 Tit Traumathos
43-085-TR En L Der Bloq 2X4 Tit Traumathos
43-086-TR Reconstruccion 4 Orif Bloq Tit Traumathos

IF-2018-45003121-APN-DNPM#ANMAT

43-087-TR Reconstruccion 5 Orif Bloq Tit Traumathos
43-088-TR Reconstruccion 6 Orif Bloq Tit Traumathos
43-089-TR Reconstruccion 7 Orif Bloq Tit Traumathos
43-090-TR Reconstruccion 8 Orif Bloq Tit Traumathos
43-091-TR Reconstruccion 9 Orif Bloq Tit Traumathos
43-092-TR Reconstruccion 10 Orif Bloq Tit Traumathos
43-093-TR Reconstruccion 11 Orif Bloq Tit Traumathos
43-094-TR Reconstruccion 12 Orif Bloq Tit Traumathos
43-095-TR En X Bloqueada tit Traumathos
43-096-TR En T Condilar Bloq 3 Orif Tit Traumathos
43-097-TR En T Condilar Bloq 5 Orif Tit Traumathos
43-098-TR En T Condilar Bloq 7 Orif Tit Traumathos
43-099-TR Placa Volar 5 X 3 Izq Traumathos
43-100-TR Placa Volar 5 X 4 Izq Traumathos
43-101-TR Placa Volar 5 X 5 Izq Traumathos
43-102-TR Placa Volar 5 X 6 Izq Traumathos
43-103-TR Placa Volar 5 X 3 der Traumathos
43-104-TR Placa Volar 5 X 4 der Traumathos
43-105-TR Placa Volar 5 X 5 der Traumathos
43-106-TR Placa Volar 5 X 6 der Traumathos
43-107-TR Placa Volar 7 X 3 Izq Traumathos
43-108-TR Placa Volar 7 X 4 Izq Traumathos
43-109-TR Placa Volar 7 X 5 Izq Traumathos
43-110-TR Placa Volar 7 X 6 Izq Traumathos

IF-2018-45003121-APN-DNPM#ANMAT

43-111-TR Placa Volar 7 X 3 der Traumathos
43-112-TR Placa Volar 7 X 4 der Traumathos
43-113-TR Placa Volar 7 X 5 der Traumathos
43-114-TR Placa Volar 7 X 6 der Traumathos
55 TORNILLO □2,7 MARCA
55-048-TR Cortical 6 mm Tit Traumathos
55-049-TR Cortical 7 mm Tit Traumathos
55-050-TR Cortical 8 mm Tit Traumathos
55-051-TR Cortical 9 mm Tit Traumathos
55-052-TR Cortical 10 mm Tit Traumathos
55-053-TR Cortical 11 mm Tit Traumathos
55-054-TR Cortical 12 mm Tit Traumathos
55-055-TR Cortical 13 mm Tit Traumathos
55-056-TR Cortical 14 mm Tit Traumathos
55-057-TR Cortical 15 mm Tit Traumathos
55-058-TR Cortical 16 mm Tit Traumathos
55-059-TR Cortical 17 mm Tit Traumathos
55-060-TR Cortical 18 mm Tit Traumathos
55-061-TR Cortical 19 mm Tit Traumathos
55-062-TR Cortical 20 mm Tit Traumathos
55-063-TR Cortical 22 mm Tit Traumathos
55-064-TR Cortical 24 mm Tit Traumathos
55-065-TR Cortical 26 mm Tit Traumathos
55-066-TR Cortical 28 mm Tit Traumathos

IF-2018-45003121-APN-DNPM#ANMAT

55-067-TR Cortical 30 mm Tit Traumathos
55-068-TR Cortical 32 mm Tit Traumathos
55-069-TR Cortical 34 mm Tit Traumathos
55-070-TR Cortical 36 mm Tit Traumathos
55-071-TR Cortical 38 mm Tit Traumathos
55-072-TR Cortical 40 mm Tit Traumathos
55-073-TR Cortical Bloqueado 6 mm Tit Traumathos
55-074-TR Cortical Bloqueado 7 mm Tit Traumathos
55-075-TR Cortical Bloqueado 8 mm Tit Traumathos
55-076-TR Cortical Bloqueado 9 mm Tit Traumathos
55-077-TR Cortical Bloqueado 10 mm Tit Traumathos
55-078-TR Cortical Bloqueado 11 mm Tit Traumathos
55-079-TR Cortical Bloqueado 12 mm Tit Traumathos
55-080-TR Cortical Bloqueado 13 mm Tit Traumathos
55-081-TR Cortical Bloqueado 14 mm Tit Traumathos
55-082-TR Cortical Bloqueado 15 mm Tit Traumathos
55-083-TR Cortical Bloqueado 16 mm Tit Traumathos
55-084-TR Cortical Bloqueado 17 mm Tit Traumathos
55-085-TR Cortical Bloqueado 18 mm Tit Traumathos
55-086-TR Cortical Bloqueado 19 mm Tit Traumathos
55-087-TR Cortical Bloqueado 20 mm Tit Traumathos
55-088-TR Cortical Bloqueado 22 mm Tit Traumathos
55-089-TR Cortical Bloqueado 24 mm Tit Traumathos
55-090-TR Cortical Bloqueado 26 mm Tit Traumathos

IF-2018-45003121-APN-DNPM#ANMAT

55-091-TR	Cortical Bloqueado 28 mm Tit	Traumathos
55-092-TR	Cortical Bloqueado 30 mm Tit	Traumathos
55-093-TR	Cortical bloqueado 32 mm Tit	Traumathos
55-096-TR	Cortical bloqueado 34 mm Tit	Traumathos
55-098-TR	Cortical bloqueado 36 mm Tit	Traumathos
55-099-TR	Cortical bloqueado 38 mm Tit	Traumathos
55-100-TR	Cortical bloqueado 40 mm Tit	Traumathos
43	PLACA PARA 2,7 MARCA	
43-042-TM	Recta De 2 Orificios Bloq Tit	Traumedical
43-043-TM	Recta De 3 Orificios Bloq Tit	Traumedical
43-044-TM	Recta De 4 Orificios Bloq Tit	Traumedical
43-045-TM	Recta De 5 Orificios Bloq Tit	Traumedical
43-046-TM	Recta De 6 Orificios Bloq Tit	Traumedical
43-047-TM	Recta De 7 Orificios Bloq Tit	Traumedical
43-048-TM	Recta De 8 Orificios Bloq Tit	Traumedical
43-049-TM	En "T" Bloqueada Tit	Traumedical
43-050-TM	En "L" Recta Izquierda Bloq Tit	Traumedical
43-051-TM	En "L" Recta der Bloq Tit	Traumedical
43-052-TM	En "L" Oblicua Izquierda Bloq Tit	Traumedical
43-053-TM	En "L" Oblicua der Bloq Tit	Traumedical
43-054-TM	Volar der Bloq 5 X 3 Tit	Traumedical
43-055-TM	Volar der Bloq 5 X 4 Tit	Traumedical
43-056-TM	Volar der Bloq 5 X 5 Tit	Traumedical
43-057-TM	Volar Izq Bloq 5 X 3 Tit	Traumedical

IF-2018-45003121-APN-DNPM#ANMAT

43-058-TM Volar Izq Bloq 5 X 4 Tit Traumedi­cal

43-059-TM Volar Izq Bloq 5 X 5 Tit Traumedi­cal

43-060-TM Volar der Bloq 7 X 3 Tit Traumedi­cal

43-061-TM Volar der Bloq 7 X 4 Tit Traumedi­cal

43-062-TM Volar der Bloq 7 X 5 Tit Traumedi­cal

43-063-TM Volar Izq Bloq 7 X 3 Tit Traumedi­cal

43-064-TM Volar Izq Bloq 7 X 4 Tit Traumedi­cal

43-065-TM Volar Izq Bloq 7 X 5 Tit Traumedi­cal

43-066-TM Vola Multidireccional X 2 Orif Izq Traumedi­cal

43-067-TM Volar Multidireccional X 3 Orif Izq Traumedi­cal

43-068-TM Volar Multidireccional X 4 Orif Izq Traumedi­cal

43-069-TM Volar Multidireccional X 5 Orif Izq Traumedi­cal

43-070-TM Volar Multidireccional X 2 Orif Der Traumedi­cal

43-071-TM Volar Multidireccional X 3 Orif Der Traumedi­cal

43-072-TM Volar Multidireccional X 4 Orif Der Traumedi­cal

43-073-TM Volar Multidireccional X 5 Orif Der Traumedi­cal

43-074-TM En T Condilar Bloq 5 Orif Tit Traumedi­cal

43-075-TM En L Izq Bloq 2X3 Tit Traumedi­cal

43-076-TM En L Izq Bloq 2X4 Tit Traumedi­cal

43-077-TM En L Oblicua Izq Bloq 2X3 Tit Traumedi­cal

43-078-TM En L Oblicua Izq Bloq 2X4 Tit Traumedi­cal

43-079-TM En T Bloqueada 2X3 Tit Traumedi­cal

43-080-TM En T Bloqueada 2X4 Tit Traumedi­cal

43-081-TM En T Condilar Bloq 3 Orif Tit Traumedi­cal

43-082-TM En L Oblicua Der Bloq 2X3 Tit Traumedi-
cal
43-083-TM En L Oblicua Der Bloq 2X4 Tit Traumedi-
cal
43-084-TM En L Der Bloq 2X3 Tit Traumedi-
cal
43-085-TM En L Der Bloq 2X4 Tit Traumedi-
cal
43-086-TM Reconstruccion 4 Orif Bloq Tit Traumedi-
cal
43-087-TM Reconstruccion 5 Orif Bloq Tit Traumedi-
cal
43-088-TM Reconstruccion 6 Orif Bloq Tit Traumedi-
cal
43-089-TM Reconstruccion 7 Orif Bloq Tit Traumedi-
cal
43-090-TM Reconstruccion 8 Orif Bloq Tit Traumedi-
cal
43-091-TM Reconstruccion 9 Orif Bloq Tit Traumedi-
cal
43-092-TM Reconstruccion 10 Orif Bloq Tit Traumedi-
cal
43-093-TM Reconstruccion 11 Orif Bloq Tit Traumedi-
cal
43-094-TM Reconstruccion 12 Orif Bloq Tit Traumedi-
cal
43-095-TM En X Bloqueada tit Traumedi-
cal
43-096-TM En T Condilar Bloq 3 Orif Tit Traumedi-
cal
43-097-TM En T Condilar Bloq 5 Orif Tit Traumedi-
cal
43-098-TM En T Condilar Bloq 7 Orif Tit Traumedi-
cal
43-099-TM Placa Volar 5 X 3 Izq Traumedi-
cal
43-100-TM Placa Volar 5 X 4 Izq Traumedi-
cal
43-101-TM Placa Volar 5 X 5 Izq Traumedi-
cal
43-102-TM Placa Volar 5 X 6 Izq Traumedi-
cal
43-103-TM Placa Volar 5 X 3 der Traumedi-
cal
43-104-TM Placa Volar 5 X 4 der Traumedi-
cal
43-105-TM Placa Volar 5 X 5 der Traumedi-
cal

IF-2018-45003121-APN-DNPM#ANMAT

43-106-TM	Placa Volar 5 X 6 der	Traumedical
43-107-TM	Placa Volar 7 X 3 Izq	Traumedical
43-108-TM	Placa Volar 7 X 4 Izq	Traumedical
43-109-TM	Placa Volar 7 X 5 Izq	Traumedical
43-110-TM	Placa Volar 7 X 6 Izq	Traumedical
43-111-TM	Placa Volar 7 X 3 der	Traumedical
43-112-TM	Placa Volar 7 X 4 der	Traumedical
43-113-TM	Placa Volar 7 X 5 der	Traumedical
43-114-TM	Placa Volar 7 X 6 der	Traumedical
55	TORNILLO □2,7 MARCA	
55-048-TM	Cortical 6 mm Tit	Traumedical
55-049-TM	Cortical 7 mm Tit	Traumedical
55-050-TM	Cortical 8 mm Tit	Traumedical
55-051-TM	Cortical 9 mm Tit	Traumedical
55-052-TM	Cortical 10 mm Tit	Traumedical
55-053-TM	Cortical 11 mm Tit	Traumedical
55-054-TM	Cortical 12 mm Tit	Traumedical
55-055-TM	Cortical 13 mm Tit	Traumedical
55-056-TM	Cortical 14 mm Tit	Traumedical
55-057-TM	Cortical 15 mm Tit	Traumedical
55-058-TM	Cortical 16 mm Tit	Traumedical
55-059-TM	Cortical 17 mm Tit	Traumedical
55-060-TM	Cortical 18 mm Tit	Traumedical
55-061-TM	Cortical 19 mm Tit	Traumedical

IF-2018-45003121-APN-DNPM#ANMAT

55-062-TM Cortical 20 mm Tit Traumedical
55-063-TM Cortical 22 mm Tit Traumedical
55-064-TM Cortical 24 mm Tit Traumedical
55-065-TM Cortical 26 mm Tit Traumedical
55-066-TM Cortical 28 mm Tit Traumedical
55-067-TM Cortical 30 mm Tit Traumedical
55-068-TM Cortical 32 mm Tit Traumedical
55-069-TM Cortical 34 mm Tit Traumedical
55-070-TM Cortical 36 mm Tit Traumedical
55-071-TM Cortical 38 mm Tit Traumedical
55-072-TM Cortical 40 mm Tit Traumedical
55-073-TM Cortical Bloqueado 6 mm Tit Traumedical
55-074-TM Cortical Bloqueado 7 mm Tit Traumedical
55-075-TM Cortical Bloqueado 8 mm Tit Traumedical
55-076-TM Cortical Bloqueado 9 mm Tit Traumedical
55-077-TM Cortical Bloqueado 10 mm Tit Traumedical
55-078-TM Cortical Bloqueado 11 mm Tit Traumedical
55-079-TM Cortical Bloqueado 12 mm Tit Traumedical
55-080-TM Cortical Bloqueado 13 mm Tit Traumedical
55-081-TM Cortical Bloqueado 14 mm Tit Traumedical
55-082-TM Cortical Bloqueado 15 mm Tit Traumedical
55-083-TM Cortical Bloqueado 16 mm Tit Traumedical
55-084-TM Cortical Bloqueado 17 mm Tit Traumedical
55-085-TM Cortical Bloqueado 18 mm Tit Traumedical

IF-2018-45003121-APN-DNPM#ANMAT

55-086-TM	Cortical Bloqueado 19 mm Tit	Traumedical
55-087-TM	Cortical Bloqueado 20 mm Tit	Traumedical
55-088-TM	Cortical Bloqueado 22 mm Tit	Traumedical
55-089-TM	Cortical Bloqueado 24 mm Tit	Traumedical
55-090-TM	Cortical Bloqueado 26 mm Tit	Traumedical
55-091-TM	Cortical Bloqueado 28 mm Tit	Traumedical
55-092-TM	Cortical Bloqueado 30 mm Tit	Traumedical
55-093-TM	Cortical bloqueado 32 mm Tit	Traumedical
55-096-TM	Cortical bloqueado 34 mm Tit	Traumedical
55-098-TM	Cortical bloqueado 36 mm Tit	Traumedical
55-099-TM	Cortical bloqueado 38 mm Tit	Traumedical
55-100-TM	Cortical bloqueado 40 mm Tit	Traumedical
43 PLACA PARA 2,7 MARCA		
43-042-ON	Recta De 2 Orificios Bloq Tit	Omnes
43-043-ON	Recta De 3 Orificios Bloq Tit	Omnes
43-044-ON	Recta De 4 Orificios Bloq Tit	Omnes
43-045-ON	Recta De 5 Orificios Bloq Tit	Omnes
43-046-ON	Recta De 6 Orificios Bloq Tit	Omnes
43-047-ON	Recta De 7 Orificios Bloq Tit	Omnes
43-048-ON	Recta De 8 Orificios Bloq Tit	Omnes
43-049-ON	En "T" Bloqueada Tit	Omnes
43-050-ON	En "L" Recta Izquierda Bloq Tit	Omnes
43-051-ON	En "L" Recta der Bloq Tit	Omnes
43-052-ON	En "L" Oblicua Izquierda Bloq Tit	Omnes

IF-2018-45003121-APN-DNPM#ANMAT

43-053-ON	En "L" Oblicua der Bloq Tit	Omnes
43-054-ON	Volar der Bloq 5 X 3 Tit	Omnes
43-055-ON	Volar der Bloq 5 X 4 Tit	Omnes
43-056-ON	Volar der Bloq 5 X 5 Tit	Omnes
43-057-ON	Volar Izq Bloq 5 X 3 Tit	Omnes
43-058-ON	Volar Izq Bloq 5 X 4 Tit	Omnes
43-059-ON	Volar Izq Bloq 5 X 5 Tit	Omnes
43-060-ON	Volar der Bloq 7 X 3 Tit	Omnes
43-061-ON	Volar der Bloq 7 X 4 Tit	Omnes
43-062-ON	Volar der Bloq 7 X 5 Tit	Omnes
43-063-ON	Volar Izq Bloq 7 X 3 Tit	Omnes
43-064-ON	Volar Izq Bloq 7 X 4 Tit	Omnes
43-065-ON	Volar Izq Bloq 7 X 5 Tit	Omnes
43-066-ON	Vola Multidireccional X 2 Orif Izq	Omnes
43-067-ON	Volar Multidireccional X 3 Orif Izq	Omnes
43-068-ON	Volar Multidireccional X 4 Orif Izq	Omnes
43-069-ON	Volar Multidireccional X 5 Orif Izq	Omnes
43-070-ON	Volar Multidireccional X 2 Orif Der	Omnes
43-071-ON	Volar Multidireccional X 3 Orif Der	Omnes
43-072-ON	Volar Multidireccional X 4 Orif Der	Omnes
43-073-ON	Volar Multidireccional X 5 Orif Der	Omnes
43-074-ON	En T Condilar Bloq 5 Orif Tit	Omnes
43-075-ON	En L Izq Bloq 2X3 Tit	Omnes
43-076-ON	En L Izq Bloq 2X4 Tit	Omnes

IF-2018-45003121-APN-DNPM#ANMAT

43-077-ON En L Oblicua Izq Bloq 2X3 Tit Omnes
43-078-ON En L Oblicua Izq Bloq 2X4 Tit Omnes
43-079-ON En T Bloqueada 2X3 Tit Omnes
43-080-ON En T Bloqueada 2X4 Tit Omnes
43-081-ON En T Condilar Bloq 3 Orif Tit Omnes
43-082-ON En L Oblicua Der Bloq 2X3 Tit Omnes
43-083-ON En L Oblicua Der Bloq 2X4 Tit Omnes
43-084-ON En L Der Bloq 2X3 Tit Omnes
43-085-ON En L Der Bloq 2X4 Tit Omnes
43-086-ON Reconstruccion 4 Orif Bloq Tit Omnes
43-087-ON Reconstruccion 5 Orif Bloq Tit Omnes
43-088-ON Reconstruccion 6 Orif Bloq Tit Omnes
43-089-ON Reconstruccion 7 Orif Bloq Tit Omnes
43-090-ON Reconstruccion 8 Orif Bloq Tit Omnes
43-091-ON Reconstruccion 9 Orif Bloq Tit Omnes
43-092-ON Reconstruccion 10 Orif Bloq Tit Omnes
43-093-ON Reconstruccion 11 Orif Bloq Tit Omnes
43-094-ON Reconstruccion 12 Orif Bloq Tit Omnes
43-095-ON En X Bloqueada tit Omnes
43-096-ON En T Condilar Bloq 3 Orif Tit Omnes
43-097-ON En T Condilar Bloq 5 Orif Tit Omnes
43-098-ON En T Condilar Bloq 7 Orif Tit Omnes
43-099-ON Placa Volar 5 X 3 Izq Omnes
43-100-ON Placa Volar 5 X 4 Izq Omnes

IF-2018-45003121-APN-DNPM#ANMAT

43-101-ON Placa Volar 5 X 5 Izq	Omnes
43-102-ON Placa Volar 5 X 6 Izq	Omnes
43-103-ON Placa Volar 5 X 3 der	Omnes
43-104-ON Placa Volar 5 X 4 der	Omnes
43-105-ON Placa Volar 5 X 5 der	Omnes
43-106-ON Placa Volar 5 X 6 der	Omnes
43-107-ON Placa Volar 7 X 3 Izq	Omnes
43-108-ON Placa Volar 7 X 4 Izq	Omnes
43-109-ON Placa Volar 7 X 5 Izq	Omnes
43-110-ON Placa Volar 7 X 6 Izq	Omnes
43-111-ON Placa Volar 7 X 3 der	Omnes
43-112-ON Placa Volar 7 X 4 der	Omnes
43-113-ON Placa Volar 7 X 5 der	Omnes
43-114-ON Placa Volar 7 X 6 der	Omnes
55 TORNILLO □2,7 MARCA	
55-048-ON Cortical 6 mm Tit	Omnes
55-049-ON Cortical 7 mm Tit	Omnes
55-050-ON Cortical 8 mm Tit	Omnes
55-051-ON Cortical 9 mm Tit	Omnes
55-052-ON Cortical 10 mm Tit	Omnes
55-053-ON Cortical 11 mm Tit	Omnes
55-054-ON Cortical 12 mm Tit	Omnes
55-055-ON Cortical 13 mm Tit	Omnes
55-056-ON Cortical 14 mm Tit	Omnes

IF-2018-45003121-APN-DNPM#ANMAT

55-057-ON Cortical 15 mm Tit Omnes
55-058-ON Cortical 16 mm Tit Omnes
55-059-ON Cortical 17 mm Tit Omnes
55-060-ON Cortical 18 mm Tit Omnes
55-061-ON Cortical 19 mm Tit Omnes
55-062-ON Cortical 20 mm Tit Omnes
55-063-ON Cortical 22 mm Tit Omnes
55-064-ON Cortical 24 mm Tit Omnes
55-065-ON Cortical 26 mm Tit Omnes
55-066-ON Cortical 28 mm Tit Omnes
55-067-ON Cortical 30 mm Tit Omnes
55-068-ON Cortical 32 mm Tit Omnes
55-069-ON Cortical 34 mm Tit Omnes
55-070-ON Cortical 36 mm Tit Omnes
55-071-ON Cortical 38 mm Tit Omnes
55-072-ON Cortical 40 mm Tit Omnes
55-073-ON Cortical Bloqueado 6 mm Tit Omnes
55-074-ON Cortical Bloqueado 7 mm Tit Omnes
55-075-ON Cortical Bloqueado 8 mm Tit Omnes
55-076-ON Cortical Bloqueado 9 mm Tit Omnes
55-077-ON Cortical Bloqueado 10 mm Tit Omnes
55-078-ON Cortical Bloqueado 11 mm Tit Omnes
55-079-ON Cortical Bloqueado 12 mm Tit Omnes
55-080-ON Cortical Bloqueado 13 mm Tit Omnes

IF-2018-45003121-APN-DNPM#ANMAT

55-081-ON	Cortical Bloqueado 14 mm Tit	Omnes
55-082-ON	Cortical Bloqueado 15 mm Tit	Omnes
55-083-ON	Cortical Bloqueado 16 mm Tit	Omnes
55-084-ON	Cortical Bloqueado 17 mm Tit	Omnes
55-085-ON	Cortical Bloqueado 18 mm Tit	Omnes
55-086-ON	Cortical Bloqueado 19 mm Tit	Omnes
55-087-ON	Cortical Bloqueado 20 mm Tit	Omnes
55-088-ON	Cortical Bloqueado 22 mm Tit	Omnes
55-089-ON	Cortical Bloqueado 24 mm Tit	Omnes
55-090-ON	Cortical Bloqueado 26 mm Tit	Omnes
55-091-ON	Cortical Bloqueado 28 mm Tit	Omnes
55-092-ON	Cortical Bloqueado 30 mm Tit	Omnes
55-093-ON	Cortical bloqueado 32 mm Tit	Omnes
55-096-ON	Cortical bloqueado 34 mm Tit	Omnes
55-098-ON	Cortical bloqueado 36 mm Tit	Omnes
55-099-ON	Cortical bloqueado 38 mm Tit	Omnes
55-100-ON	Cortical bloqueado 40 mm Tit	Omnes
43	PLACA PARA 2,7 MARCA	
43-042-FM	Recta De 2 Orificios Bloq Tit	Fixamed
43-043-FM	Recta De 3 Orificios Bloq Tit	Fixamed
43-044-FM	Recta De 4 Orificios Bloq Tit	Fixamed
43-045-FM	Recta De 5 Orificios Bloq Tit	Fixamed
43-046-FM	Recta De 6 Orificios Bloq Tit	Fixamed
43-047-FM	Recta De 7 Orificios Bloq Tit	Fixamed

IF-2018-45003121-APN-DNPM#ANMAT

43-048-FM Recta De 8 Orificios Bloq Tit Fixamed
43-049-FM En "T" Bloqueada Tit Fixamed
43-050-FM En "L" Recta Izquierda Bloq Tit Fixamed
43-051-FM En "L" Recta der Bloq Tit Fixamed
43-052-FM En "L" Oblicua Izquierda Bloq Tit Fixamed
43-053-FM En "L" Oblicua der Bloq Tit Fixamed
43-054-FM Volar der Bloq 5 X 3 Tit Fixamed
43-055-FM Volar der Bloq 5 X 4 Tit Fixamed
43-056-FM Volar der Bloq 5 X 5 Tit Fixamed
43-057-FM Volar Izq Bloq 5 X 3 Tit Fixamed
43-058-FM Volar Izq Bloq 5 X 4 Tit Fixamed
43-059-FM Volar Izq Bloq 5 X 5 Tit Fixamed
43-060-FM Volar der Bloq 7 X 3 Tit Fixamed
43-061-FM Volar der Bloq 7 X 4 Tit Fixamed
43-062-FM Volar der Bloq 7 X 5 Tit Fixamed
43-063-FM Volar Izq Bloq 7 X 3 Tit Fixamed
43-064-FM Volar Izq Bloq 7 X 4 Tit Fixamed
43-065-FM Volar Izq Bloq 7 X 5 Tit Fixamed
43-066-FM Vola Multidireccional X 2 Orif Izq Fixamed
43-067-FM Volar Multidireccional X 3 Orif Izq Fixamed
43-068-FM Volar Multidireccional X 4 Orif Izq Fixamed
43-069-FM Volar Multidireccional X 5 Orif Izq Fixamed
43-070-FM Volar Multidireccional X 2 Orif Der Fixamed
43-071-FM Volar Multidireccional X 3 Orif Der Fixamed

IF-2018-45003121-APN-DNPM#ANMAT

43-072-FM Volar Multidireccional X 4 Orif Der Fixamed
43-073-FM Volar Multidireccional X 5 Orif Der Fixamed
43-074-FM En T Condilar Bloq 5 Orif Tit Fixamed
43-075-FM En L Izq Bloq 2X3 Tit Fixamed
43-076-FM En L Izq Bloq 2X4 Tit Fixamed
43-077-FM En L Oblicua Izq Bloq 2X3 Tit Fixamed
43-078-FM En L Oblicua Izq Bloq 2X4 Tit Fixamed
43-079-FM En T Bloqueada 2X3 Tit Fixamed
43-080-FM En T Bloqueada 2X4 Tit Fixamed
43-081-FM En T Condilar Bloq 3 Orif Tit Fixamed
43-082-FM En L Oblicua Der Bloq 2X3 Tit Fixamed
43-083-FM En L Oblicua Der Bloq 2X4 Tit Fixamed
43-084-FM En L Der Bloq 2X3 Tit Fixamed
43-085-FM En L Der Bloq 2X4 Tit Fixamed
43-086-FM Reconstruccion 4 Orif Bloq Tit Fixamed
43-087-FM Reconstruccion 5 Orif Bloq Tit Fixamed
43-088-FM Reconstruccion 6 Orif Bloq Tit Fixamed
43-089-FM Reconstruccion 7 Orif Bloq Tit Fixamed
43-090-FM Reconstruccion 8 Orif Bloq Tit Fixamed
43-091-FM Reconstruccion 9 Orif Bloq Tit Fixamed
43-092-FM Reconstruccion 10 Orif Bloq Tit Fixamed
43-093-FM Reconstruccion 11 Orif Bloq Tit Fixamed
43-094-FM Reconstruccion 12 Orif Bloq Tit Fixamed
43-095-FM En X Bloqueada tit Fixamed

IF-2018-45003121-APN-DNPM#ANMAT

43-096-FM	En T Condilar Bloq 3 Orif Tit	Fixamed
43-097-FM	En T Condilar Bloq 5 Orif Tit	Fixamed
43-098-FM	En T Condilar Bloq 7 Orif Tit	Fixamed
43-099-FM	Placa Volar 5 X 3 Izq	Fixamed
43-100-FM	Placa Volar 5 X 4 Izq	Fixamed
43-101-FM	Placa Volar 5 X 5 Izq	Fixamed
43-102-FM	Placa Volar 5 X 6 Izq	Fixamed
43-103-FM	Placa Volar 5 X 3 der	Fixamed
43-104-FM	Placa Volar 5 X 4 der	Fixamed
43-105-FM	Placa Volar 5 X 5 der	Fixamed
43-106-FM	Placa Volar 5 X 6 der	Fixamed
43-107-FM	Placa Volar 7 X 3 Izq	Fixamed
43-108-FM	Placa Volar 7 X 4 Izq	Fixamed
43-109-FM	Placa Volar 7 X 5 Izq	Fixamed
43-110-FM	Placa Volar 7 X 6 Izq	Fixamed
43-111-FM	Placa Volar 7 X 3 der	Fixamed
43-112-FM	Placa Volar 7 X 4 der	Fixamed
43-113-FM	Placa Volar 7 X 5 der	Fixamed
43-114-FM	Placa Volar 7 X 6 der	Fixamed
55	TORNILLO □2,7 MARCA	
55-048-FM	Cortical 6 mm Tit	Fixamed
55-049-FM	Cortical 7 mm Tit	Fixamed
55-050-FM	Cortical 8 mm Tit	Fixamed
55-051-FM	Cortical 9 mm Tit	Fixamed

IF-2018-45003121-APN-DNPM#ANMAT

55-052-FM Cortical 10 mm Tit Fixamed
55-053-FM Cortical 11 mm Tit Fixamed
55-054-FM Cortical 12 mm Tit Fixamed
55-055-FM Cortical 13 mm Tit Fixamed
55-056-FM Cortical 14 mm Tit Fixamed
55-057-FM Cortical 15 mm Tit Fixamed
55-058-FM Cortical 16 mm Tit Fixamed
55-059-FM Cortical 17 mm Tit Fixamed
55-060-FM Cortical 18 mm Tit Fixamed
55-061-FM Cortical 19 mm Tit Fixamed
55-062-FM Cortical 20 mm Tit Fixamed
55-063-FM Cortical 22 mm Tit Fixamed
55-064-FM Cortical 24 mm Tit Fixamed
55-065-FM Cortical 26 mm Tit Fixamed
55-066-FM Cortical 28 mm Tit Fixamed
55-067-FM Cortical 30 mm Tit Fixamed
55-068-FM Cortical 32 mm Tit Fixamed
55-069-FM Cortical 34 mm Tit Fixamed
55-070-FM Cortical 36 mm Tit Fixamed
55-071-FM Cortical 38 mm Tit Fixamed
55-072-FM Cortical 40 mm Tit Fixamed
55-073-FM Cortical Bloqueado 6 mm Tit Fixamed
55-074-FM Cortical Bloqueado 7 mm Tit Fixamed
55-075-FM Cortical Bloqueado 8 mm Tit Fixamed

IF-2018-45003121-APN-DNPM#ANMAT

55-076-FM	Cortical Bloqueado 9 mm Tit	Fixamed
55-077-FM	Cortical Bloqueado 10 mm Tit	Fixamed
55-078-FM	Cortical Bloqueado 11 mm Tit	Fixamed
55-079-FM	Cortical Bloqueado 12 mm Tit	Fixamed
55-080-FM	Cortical Bloqueado 13 mm Tit	Fixamed
55-081-FM	Cortical Bloqueado 14 mm Tit	Fixamed
55-082-FM	Cortical Bloqueado 15 mm Tit	Fixamed
55-083-FM	Cortical Bloqueado 16 mm Tit	Fixamed
55-084-FM	Cortical Bloqueado 17 mm Tit	Fixamed
55-085-FM	Cortical Bloqueado 18 mm Tit	Fixamed
55-086-FM	Cortical Bloqueado 19 mm Tit	Fixamed
55-087-FM	Cortical Bloqueado 20 mm Tit	Fixamed
55-088-FM	Cortical Bloqueado 22 mm Tit	Fixamed
55-089-FM	Cortical Bloqueado 24 mm Tit	Fixamed
55-090-FM	Cortical Bloqueado 26 mm Tit	Fixamed
55-091-FM	Cortical Bloqueado 28 mm Tit	Fixamed
55-092-FM	Cortical Bloqueado 30 mm Tit	Fixamed
55-093-FM	Cortical bloqueado 32 mm Tit	Fixamed
55-096-FM	Cortical bloqueado 34 mm Tit	Fixamed
55-098-FM	Cortical bloqueado 36 mm Tit	Fixamed
55-099-FM	Cortical bloqueado 38 mm Tit	Fixamed
55-100-FM	Cortical bloqueado 40 mm Tit	Fixamed
43	PLACA PARA 2,7 MARCA	
43-042-CP	Recta De 2 Orificios Bloq Tit	CLP

IF-2018-45003121-APN-DNPM#ANMAT

43-043-CP	Recta De 3 Orificios Bloq Tit	CLP
43-044-CP	Recta De 4 Orificios Bloq Tit	CLP
43-045-CP	Recta De 5 Orificios Bloq Tit	CLP
43-046-CP	Recta De 6 Orificios Bloq Tit	CLP
43-047-CP	Recta De 7 Orificios Bloq Tit	CLP
43-048-CP	Recta De 8 Orificios Bloq Tit	CLP
43-049-CP	En "T" Bloqueada Tit	CLP
43-050-CP	En "L" Recta Izquierda Bloq Tit	CLP
43-051-CP	En "L" Recta der Bloq Tit	CLP
43-052-CP	En "L" Oblicua Izquierda Bloq Tit	CLP
43-053-CP	En "L" Oblicua der Bloq Tit	CLP
43-054-CP	Volar der Bloq 5 X 3 Tit	CLP
43-055-CP	Volar der Bloq 5 X 4 Tit	CLP
43-056-CP	Volar der Bloq 5 X 5 Tit	CLP
43-057-CP	Volar Izq Bloq 5 X 3 Tit	CLP
43-058-CP	Volar Izq Bloq 5 X 4 Tit	CLP
43-059-CP	Volar Izq Bloq 5 X 5 Tit	CLP
43-060-CP	Volar der Bloq 7 X 3 Tit	CLP
43-061-CP	Volar der Bloq 7 X 4 Tit	CLP
43-062-CP	Volar der Bloq 7 X 5 Tit	CLP
43-063-CP	Volar Izq Bloq 7 X 3 Tit	CLP
43-064-CP	Volar Izq Bloq 7 X 4 Tit	CLP
43-065-CP	Volar Izq Bloq 7 X 5 Tit	CLP
43-066-CP	Vola Multidireccional X 2 Orif Izq	CLP

IF-2018-45003121-APN-DNPM#ANMAT

43-067-CP	Volar Multidireccional X 3 Orif Izq	CLP
43-068-CP	Volar Multidireccional X 4 Orif Izq	CLP
43-069-CP	Volar Multidireccional X 5 Orif Izq	CLP
43-070-CP	Volar Multidireccional X 2 Orif Der	CLP
43-071-CP	Volar Multidireccional X 3 Orif Der	CLP
43-072-CP	Volar Multidireccional X 4 Orif Der	CLP
43-073-CP	Volar Multidireccional X 5 Orif Der	CLP
43-074-CP	En T Condilar Bloq 5 Orif Tit	CLP
43-075-CP	En L Izq Bloq 2X3 Tit	CLP
43-076-CP	En L Izq Bloq 2X4 Tit	CLP
43-077-CP	En L Oblicua Izq Bloq 2X3 Tit	CLP
43-078-CP	En L Oblicua Izq Bloq 2X4 Tit	CLP
43-079-CP	En T Bloqueada 2X3 Tit	CLP
43-080-CP	En T Bloqueada 2X4 Tit	CLP
43-081-CP	En T Condilar Bloq 3 Orif Tit	CLP
43-082-CP	En L Oblicua Der Bloq 2X3 Tit	CLP
43-083-CP	En L Oblicua Der Bloq 2X4 Tit	CLP
43-084-CP	En L Der Bloq 2X3 Tit	CLP
43-085-CP	En L Der Bloq 2X4 Tit	CLP
43-086-CP	Reconstruccion 4 Orif Bloq Tit	CLP
43-087-CP	Reconstruccion 5 Orif Bloq Tit	CLP
43-088-CP	Reconstruccion 6 Orif Bloq Tit	CLP
43-089-CP	Reconstruccion 7 Orif Bloq Tit	CLP
43-090-CP	Reconstruccion 8 Orif Bloq Tit	CLP

IF-2018-45003121-APN-DNPM#ANMAT

43-091-CP	Reconstruccion 9 Orif Bloq Tit	CLP
43-092-CP	Reconstruccion 10 Orif Bloq Tit	CLP
43-093-CP	Reconstruccion 11 Orif Bloq Tit	CLP
43-094-CP	Reconstruccion 12 Orif Bloq Tit	CLP
43-095-CP	En X Bloqueada tit	CLP
43-096-CP	En T Condilar Bloq 3 Orif Tit	CLP
43-097-CP	En T Condilar Bloq 5 Orif Tit	CLP
43-098-CP	En T Condilar Bloq 7 Orif Tit	CLP
43-099-CP	Placa Volar 5 X 3 Izq	CLP
43-100-CP	Placa Volar 5 X 4 Izq	CLP
43-101-CP	Placa Volar 5 X 5 Izq	CLP
43-102-CP	Placa Volar 5 X 6 Izq	CLP
43-103-CP	Placa Volar 5 X 3 der	CLP
43-104-CP	Placa Volar 5 X 4 der	CLP
43-105-CP	Placa Volar 5 X 5 der	CLP
43-106-CP	Placa Volar 5 X 6 der	CLP
43-107-CP	Placa Volar 7 X 3 Izq	CLP
43-108-CP	Placa Volar 7 X 4 Izq	CLP
43-109-CP	Placa Volar 7 X 5 Izq	CLP
43-110-CP	Placa Volar 7 X 6 Izq	CLP
43-111-CP	Placa Volar 7 X 3 der	CLP
43-112-CP	Placa Volar 7 X 4 der	CLP
43-113-CP	Placa Volar 7 X 5 der	CLP
43-114-CP	Placa Volar 7 X 6 der	CLP

IF-2018-45003121-APN-DNPM#ANMAT

55 TORNILLO □2,7 MARCA

55-048-CP Cortical 6 mm Tit CLP

55-049-CP Cortical 7 mm Tit CLP

55-050-CP Cortical 8 mm Tit CLP

55-051-CP Cortical 9 mm Tit CLP

55-052-CP Cortical 10 mm Tit CLP

55-053-CP Cortical 11 mm Tit CLP

55-054-CP Cortical 12 mm Tit CLP

55-055-CP Cortical 13 mm Tit CLP

55-056-CP Cortical 14 mm Tit CLP

55-057-CP Cortical 15 mm Tit CLP

55-058-CP Cortical 16 mm Tit CLP

55-059-CP Cortical 17 mm Tit CLP

55-060-CP Cortical 18 mm Tit CLP

55-061-CP Cortical 19 mm Tit CLP

55-062-CP Cortical 20 mm Tit CLP

55-063-CP Cortical 22 mm Tit CLP

55-064-CP Cortical 24 mm Tit CLP

55-065-CP Cortical 26 mm Tit CLP

55-066-CP Cortical 28 mm Tit CLP

55-067-CP Cortical 30 mm Tit CLP

55-068-CP Cortical 32 mm Tit CLP

55-069-CP Cortical 34 mm Tit CLP

55-070-CP Cortical 36 mm Tit CLP

IF-2018-45003121-APN-DNPM#ANMAT

55-071-CP Cortical 38 mm Tit CLP
55-072-CP Cortical 40 mm Tit CLP
55-073-CP Cortical Bloqueado 6 mm Tit CLP
55-074-CP Cortical Bloqueado 7 mm Tit CLP
55-075-CP Cortical Bloqueado 8 mm Tit CLP
55-076-CP Cortical Bloqueado 9 mm Tit CLP
55-077-CP Cortical Bloqueado 10 mm Tit CLP
55-078-CP Cortical Bloqueado 11 mm Tit CLP
55-079-CP Cortical Bloqueado 12 mm Tit CLP
55-080-CP Cortical Bloqueado 13 mm Tit CLP
55-081-CP Cortical Bloqueado 14 mm Tit CLP
55-082-CP Cortical Bloqueado 15 mm Tit CLP
55-083-CP Cortical Bloqueado 16 mm Tit CLP
55-084-CP Cortical Bloqueado 17 mm Tit CLP
55-085-CP Cortical Bloqueado 18 mm Tit CLP
55-086-CP Cortical Bloqueado 19 mm Tit CLP
55-087-CP Cortical Bloqueado 20 mm Tit CLP
55-088-CP Cortical Bloqueado 22 mm Tit CLP
55-089-CP Cortical Bloqueado 24 mm Tit CLP
55-090-CP Cortical Bloqueado 26 mm Tit CLP
55-091-CP Cortical Bloqueado 28 mm Tit CLP
55-092-CP Cortical Bloqueado 30 mm Tit CLP
55-093-CP Cortical bloqueado 32 mm Tit CLP
55-096-CP Cortical bloqueado 34 mm Tit CLP

IF-2018-45003121-APN-DNPM#ANMAT

55-098-CP Cortical bloqueado 36 mm Tit CLP

55-099-CP Cortical bloqueado 38 mm Tit CLP

55-100-CP Cortical bloqueado 40 mm Tit CLP

43 PLACA PARA 2,7 MARCA

43-042-IM Recta De 2 Orificios Bloq Tit Innovations Medicals

43-043-IM Recta De 3 Orificios Bloq Tit Innovations Medicals

43-044-IM Recta De 4 Orificios Bloq Tit Innovations Medicals

43-045-IM Recta De 5 Orificios Bloq Tit Innovations Medicals

43-046-IM Recta De 6 Orificios Bloq Tit Innovations Medicals

43-047-IM Recta De 7 Orificios Bloq Tit Innovations Medicals

43-048-IM Recta De 8 Orificios Bloq Tit Innovations Medicals

43-049-IM En "T" Bloqueada Tit Innovations Medicals

43-050-IM En "L" Recta Izquierda Bloq Tit Innovations Medicals

43-051-IM En "L" Recta der Bloq Tit Innovations Medicals

43-052-IM En "L" Oblicua Izquierda Bloq Tit Innovations Medicals

43-053-IM En "L" Oblicua der Bloq Tit Innovations Medicals

43-054-IM Volar der Bloq 5 X 3 Tit Innovations Medicals

43-055-IM Volar der Bloq 5 X 4 Tit Innovations Medicals

43-056-IM Volar der Bloq 5 X 5 Tit Innovations Medicals

43-057-IM Volar Izq Bloq 5 X 3 Tit Innovations Medicals

43-058-IM Volar Izq Bloq 5 X 4 Tit Innovations Medicals

43-059-IM Volar Izq Bloq 5 X 5 Tit Innovations Medicals

43-060-IM Volar der Bloq 7 X 3 Tit Innovations Medicals

43-061-IM Volar der Bloq 7 X 4 Tit Innovations Medicals

IF-2018-45003121-APN-DNPM#ANMAT

43-062-IM Volar der Bloq 7 X 5 Tit Innovations Medicals
43-063-IM Volar Izq Bloq 7 X 3 Tit Innovations Medicals
43-064-IM Volar Izq Bloq 7 X 4 Tit Innovations Medicals
43-065-IM Volar Izq Bloq 7 X 5 Tit Innovations Medicals
43-066-IM Vola Multidireccional X 2 Orif Izq Innovations Medicals
43-067-IM Volar Multidireccional X 3 Orif Izq Innovations Medicals
43-068-IM Volar Multidireccional X 4 Orif Izq Innovations Medicals
43-069-IM Volar Multidireccional X 5 Orif Izq Innovations Medicals
43-070-IM Volar Multidireccional X 2 Orif Der Innovations Medicals
43-071-IM Volar Multidireccional X 3 Orif Der Innovations Medicals
43-072-IM Volar Multidireccional X 4 Orif Der Innovations Medicals
43-073-IM Volar Multidireccional X 5 Orif Der Innovations Medicals
43-074-IM En T Condilar Bloq 5 Orif Tit Innovations Medicals
43-075-IM En L Izq Bloq 2X3 Tit Innovations Medicals
43-076-IM En L Izq Bloq 2X4 Tit Innovations Medicals
43-077-IM En L Oblicua Izq Bloq 2X3 Tit Innovations Medicals
43-078-IM En L Oblicua Izq Bloq 2X4 Tit Innovations Medicals
43-079-IM En T Bloqueada 2X3 Tit Innovations Medicals
43-080-IM En T Bloqueada 2X4 Tit Innovations Medicals
43-081-IM En T Condilar Bloq 3 Orif Tit Innovations Medicals
43-082-IM En L Oblicua Der Bloq 2X3 Tit Innovations Medicals
43-083-IM En L Oblicua Der Bloq 2X4 Tit Innovations Medicals
43-084-IM En L Der Bloq 2X3 Tit Innovations Medicals
43-085-IM En L Der Bloq 2X4 Tit Innovations Medicals

IF-2018-45003121-APN-DNPM#ANMAT

43-086-IM	Reconstruccion 4 Orif Bloq Tit	Innovations Medicals
43-087-IM	Reconstruccion 5 Orif Bloq Tit	Innovations Medicals
43-088-IM	Reconstruccion 6 Orif Bloq Tit	Innovations Medicals
43-089-IM	Reconstruccion 7 Orif Bloq Tit	Innovations Medicals
43-090-IM	Reconstruccion 8 Orif Bloq Tit	Innovations Medicals
43-091-IM	Reconstruccion 9 Orif Bloq Tit	Innovations Medicals
43-092-IM	Reconstruccion 10 Orif Bloq Tit	Innovations Medicals
43-093-IM	Reconstruccion 11 Orif Bloq Tit	Innovations Medicals
43-094-IM	Reconstruccion 12 Orif Bloq Tit	Innovations Medicals
43-095-IM	En X Bloqueada tit	Innovations Medicals
43-096-IM	En T Condilar Bloq 3 Orif Tit	Innovations Medicals
43-097-IM	En T Condilar Bloq 5 Orif Tit	Innovations Medicals
43-098-IM	En T Condilar Bloq 7 Orif Tit	Innovations Medicals
43-099-IM	Placa Volar 5 X 3 Izq	Innovations Medicals
43-100-IM	Placa Volar 5 X 4 Izq	Innovations Medicals
43-101-IM	Placa Volar 5 X 5 Izq	Innovations Medicals
43-102-IM	Placa Volar 5 X 6 Izq	Innovations Medicals
43-103-IM	Placa Volar 5 X 3 der	Innovations Medicals
43-104-IM	Placa Volar 5 X 4 der	Innovations Medicals
43-105-IM	Placa Volar 5 X 5 der	Innovations Medicals
43-106-IM	Placa Volar 5 X 6 der	Innovations Medicals
43-107-IM	Placa Volar 7 X 3 Izq	Innovations Medicals
43-108-IM	Placa Volar 7 X 4 Izq	Innovations Medicals
43-109-IM	Placa Volar 7 X 5 Izq	Innovations Medicals

IF-2018-45003121-APN-DNPM#ANMAT

43-110-IM Placa Volar 7 X 6 Izq Innovations Medicals
43-111-IM Placa Volar 7 X 3 der Innovations Medicals
43-112-IM Placa Volar 7 X 4 der Innovations Medicals
43-113-IM Placa Volar 7 X 5 der Innovations Medicals
43-114-IM Placa Volar 7 X 6 der Innovations Medicals
55 TORNILLO □2,7 MARCA
55-048-IM Cortical 6 mm Tit Innovations Medicals
55-049-IM Cortical 7 mm Tit Innovations Medicals
55-050-IM Cortical 8 mm Tit Innovations Medicals
55-051-IM Cortical 9 mm Tit Innovations Medicals
55-052-IM Cortical 10 mm Tit Innovations Medicals
55-053-IM Cortical 11 mm Tit Innovations Medicals
55-054-IM Cortical 12 mm Tit Innovations Medicals
55-055-IM Cortical 13 mm Tit Innovations Medicals
55-056-IM Cortical 14 mm Tit Innovations Medicals
55-057-IM Cortical 15 mm Tit Innovations Medicals
55-058-IM Cortical 16 mm Tit Innovations Medicals
55-059-IM Cortical 17 mm Tit Innovations Medicals
55-060-IM Cortical 18 mm Tit Innovations Medicals
55-061-IM Cortical 19 mm Tit Innovations Medicals
55-062-IM Cortical 20 mm Tit Innovations Medicals
55-063-IM Cortical 22 mm Tit Innovations Medicals
55-064-IM Cortical 24 mm Tit Innovations Medicals
55-065-IM Cortical 26 mm Tit Innovations Medicals

IF-2018-45003121-APN-DNPM#ANMAT

55-066-IM Cortical 28 mm Tit Innovations Medicals
55-067-IM Cortical 30 mm Tit Innovations Medicals
55-068-IM Cortical 32 mm Tit Innovations Medicals
55-069-IM Cortical 34 mm Tit Innovations Medicals
55-070-IM Cortical 36 mm Tit Innovations Medicals
55-071-IM Cortical 38 mm Tit Innovations Medicals
55-072-IM Cortical 40 mm Tit Innovations Medicals
55-073-IM Cortical Bloqueado 6 mm Tit Innovations Medicals
55-074-IM Cortical Bloqueado 7 mm Tit Innovations Medicals
55-075-IM Cortical Bloqueado 8 mm Tit Innovations Medicals
55-076-IM Cortical Bloqueado 9 mm Tit Innovations Medicals
55-077-IM Cortical Bloqueado 10 mm Tit Innovations Medicals
55-078-IM Cortical Bloqueado 11 mm Tit Innovations Medicals
55-079-IM Cortical Bloqueado 12 mm Tit Innovations Medicals
55-080-IM Cortical Bloqueado 13 mm Tit Innovations Medicals
55-081-IM Cortical Bloqueado 14 mm Tit Innovations Medicals
55-082-IM Cortical Bloqueado 15 mm Tit Innovations Medicals
55-083-IM Cortical Bloqueado 16 mm Tit Innovations Medicals
55-084-IM Cortical Bloqueado 17 mm Tit Innovations Medicals
55-085-IM Cortical Bloqueado 18 mm Tit Innovations Medicals
55-086-IM Cortical Bloqueado 19 mm Tit Innovations Medicals
55-087-IM Cortical Bloqueado 20 mm Tit Innovations Medicals
55-088-IM Cortical Bloqueado 22 mm Tit Innovations Medicals
55-089-IM Cortical Bloqueado 24 mm Tit Innovations Medicals

IF-2018-45003121-APN-DNPM#ANMAT

55-090-IM Cortical Bloqueado 26 mm Tit Innovations Medicals
 55-091-IM Cortical Bloqueado 28 mm Tit Innovations Medicals
 55-092-IM Cortical Bloqueado 30 mm Tit Innovations Medicals
 55-093-IM Cortical bloqueado 32 mm Tit Innovations Medicals
 55-096-IM Cortical bloqueado 34 mm Tit Innovations Medicals
 55-098-IM Cortical bloqueado 36 mm Tit Innovations Medicals
 55-099-IM Cortical bloqueado 38 mm Tit Innovations Medicals
 55-100-IM Cortical bloqueado 40 mm Tit Innovations Medicals

43 PLACA PARA 2,7 MARCA

43-042-ST Recta De 2 Orificios Bloq Tit ST Implants
 43-043-ST Recta De 3 Orificios Bloq Tit ST Implants
 43-044-ST Recta De 4 Orificios Bloq Tit ST Implants
 43-045-ST Recta De 5 Orificios Bloq Tit ST Implants
 43-046-ST Recta De 6 Orificios Bloq Tit ST Implants
 43-047-ST Recta De 7 Orificios Bloq Tit ST Implants
 43-048-ST Recta De 8 Orificios Bloq Tit ST Implants
 43-049-ST En "T" Bloqueada Tit ST Implants
 43-050-ST En "L" Recta Izquierda Bloq Tit ST Implants
 43-051-ST En "L" Recta der Bloq Tit ST Implants
 43-052-ST En "L" Oblicua Izquierda Bloq Tit ST Implants
 43-053-ST En "L" Oblicua der Bloq Tit ST Implants
 43-054-ST Volar der Bloq 5 X 3 Tit ST Implants
 43-055-ST Volar der Bloq 5 X 4 Tit ST Implants
 43-056-ST Volar der Bloq 5 X 5 Tit ST Implants

43-057-ST Volar Izq Bloq 5 X 3 Tit ST Implants
43-058-ST Volar Izq Bloq 5 X 4 Tit ST Implants
43-059-ST Volar Izq Bloq 5 X 5 Tit ST Implants
43-060-ST Volar der Bloq 7 X 3 Tit ST Implants
43-061-ST Volar der Bloq 7 X 4 Tit ST Implants
43-062-ST Volar der Bloq 7 X 5 Tit ST Implants
43-063-ST Volar Izq Bloq 7 X 3 Tit ST Implants
43-064-ST Volar Izq Bloq 7 X 4 Tit ST Implants
43-065-ST Volar Izq Bloq 7 X 5 Tit ST Implants
43-066-ST Vola Multidireccional X 2 Orif Izq ST Implants
43-067-ST Volar Multidireccional X 3 Orif Izq ST Implants
43-068-ST Volar Multidireccional X 4 Orif Izq ST Implants
43-069-ST Volar Multidireccional X 5 Orif Izq ST Implants
43-070-ST Volar Multidireccional X 2 Orif Der ST Implants
43-071-ST Volar Multidireccional X 3 Orif Der ST Implants
43-072-ST Volar Multidireccional X 4 Orif Der ST Implants
43-073-ST Volar Multidireccional X 5 Orif Der ST Implants
43-074-ST En T Condilar Bloq 5 Orif Tit ST Implants
43-075-ST En L Izq Bloq 2X3 Tit ST Implants
43-076-ST En L Izq Bloq 2X4 Tit ST Implants
43-077-ST En L Oblicua Izq Bloq 2X3 Tit ST Implants
43-078-ST En L Oblicua Izq Bloq 2X4 Tit ST Implants
43-079-ST En T Bloqueada 2X3 Tit ST Implants
43-080-ST En T Bloqueada 2X4 Tit ST Implants

IF-2018-45003121-APN-DNPM#ANMAT

43-081-ST En T Condilar Bloq 3 Orif Tit ST Implants
43-082-ST En L Oblicua Der Bloq 2X3 Tit ST Implants
43-083-ST En L Oblicua Der Bloq 2X4 Tit ST Implants
43-084-ST En L Der Bloq 2X3 Tit ST Implants
43-085-ST En L Der Bloq 2X4 Tit ST Implants
43-086-ST Reconstruccion 4 Orif Bloq Tit ST Implants
43-087-ST Reconstruccion 5 Orif Bloq Tit ST Implants
43-088-ST Reconstruccion 6 Orif Bloq Tit ST Implants
43-089-ST Reconstruccion 7 Orif Bloq Tit ST Implants
43-090-ST Reconstruccion 8 Orif Bloq Tit ST Implants
43-091-ST Reconstruccion 9 Orif Bloq Tit ST Implants
43-092-ST Reconstruccion 10 Orif Bloq Tit ST Implants
43-093-ST Reconstruccion 11 Orif Bloq Tit ST Implants
43-094-ST Reconstruccion 12 Orif Bloq Tit ST Implants
43-095-ST En X Bloqueada tit ST Implants
43-096-ST En T Condilar Bloq 3 Orif Tit ST Implants
43-097-ST En T Condilar Bloq 5 Orif Tit ST Implants
43-098-ST En T Condilar Bloq 7 Orif Tit ST Implants
43-099-ST Placa Volar 5 X 3 Izq ST Implants
43-100-ST Placa Volar 5 X 4 Izq ST Implants
43-101-ST Placa Volar 5 X 5 Izq ST Implants
43-102-ST Placa Volar 5 X 6 Izq ST Implants
43-103-ST Placa Volar 5 X 3 der ST Implants
43-106-ST Placa Volar 5 X 6 der ST Implants

IF-2018-45003121-APN-DNPM#ANMAT

43-107-ST Placa Volar 7 X 3 Izq ST Implants
43-108-ST Placa Volar 7 X 4 Izq ST Implants
43-109-ST Placa Volar 7 X 5 Izq ST Implants
43-110-ST Placa Volar 7 X 6 Izq ST Implants
43-111-ST Placa Volar 7 X 3 der ST Implants
43-112-ST Placa Volar 7 X 4 der ST Implants
43-113-ST Placa Volar 7 X 5 der ST Implants
43-114-ST Placa Volar 7 X 6 der ST Implants
43-104-ST Placa Volar 5 X 4 der ST Implants
43-105-ST Placa Volar 5 X 5 der ST Implants

55 TORNILLO □2,7 MARCA

55-048-ST Cortical 6 mm Tit ST Implants
55-049-ST Cortical 7 mm Tit ST Implants
55-050-ST Cortical 8 mm Tit ST Implants
55-051-ST Cortical 9 mm Tit ST Implants
55-052-ST Cortical 10 mm Tit ST Implants
55-053-ST Cortical 11 mm Tit ST Implants
55-054-ST Cortical 12 mm Tit ST Implants
55-055-ST Cortical 13 mm Tit ST Implants
55-056-ST Cortical 14 mm Tit ST Implants
55-057-ST Cortical 15 mm Tit ST Implants
55-058-ST Cortical 16 mm Tit ST Implants
55-059-ST Cortical 17 mm Tit ST Implants
55-060-ST Cortical 18 mm Tit ST Implants

IF-2018-45003121-APN-DNPM#ANMAT

55-061-ST Cortical 19 mm Tit ST Implants
55-062-ST Cortical 20 mm Tit ST Implants
55-063-ST Cortical 22 mm Tit ST Implants
55-064-ST Cortical 24 mm Tit ST Implants
55-065-ST Cortical 26 mm Tit ST Implants
55-066-ST Cortical 28 mm Tit ST Implants
55-067-ST Cortical 30 mm Tit ST Implants
55-068-ST Cortical 32 mm Tit ST Implants
55-069-ST Cortical 34 mm Tit ST Implants
55-070-ST Cortical 36 mm Tit ST Implants
55-071-ST Cortical 38 mm Tit ST Implants
55-072-ST Cortical 40 mm Tit ST Implants
55-073-ST Cortical Bloqueado 6 mm Tit ST Implants
55-074-ST Cortical Bloqueado 7 mm Tit ST Implants
55-075-ST Cortical Bloqueado 8 mm Tit ST Implants
55-076-ST Cortical Bloqueado 9 mm Tit ST Implants
55-077-ST Cortical Bloqueado 10 mm Tit ST Implants
55-078-ST Cortical Bloqueado 11 mm Tit ST Implants
55-079-ST Cortical Bloqueado 12 mm Tit ST Implants
55-080-ST Cortical Bloqueado 13 mm Tit ST Implants
55-081-ST Cortical Bloqueado 14 mm Tit ST Implants
55-082-ST Cortical Bloqueado 15 mm Tit ST Implants
55-083-ST Cortical Bloqueado 16 mm Tit ST Implants
55-084-ST Cortical Bloqueado 17 mm Tit ST Implants

IF-2018-45003121-APN-DNPM#ANMAT

55-085-ST	Cortical Bloqueado 18 mm Tit	ST Implants
55-086-ST	Cortical Bloqueado 19 mm Tit	ST Implants
55-087-ST	Cortical Bloqueado 20 mm Tit	ST Implants
55-088-ST	Cortical Bloqueado 22 mm Tit	ST Implants
55-089-ST	Cortical Bloqueado 24 mm Tit	ST Implants
55-090-ST	Cortical Bloqueado 26 mm Tit	ST Implants
55-091-ST	Cortical Bloqueado 28 mm Tit	ST Implants
55-092-ST	Cortical Bloqueado 30 mm Tit	ST Implants
55-093-ST	Cortical bloqueado 32 mm Tit	ST Implants
55-096-ST	Cortical bloqueado 34 mm Tit	ST Implants
55-098-ST	Cortical bloqueado 36 mm Tit	ST Implants
55-099-ST	Cortical bloqueado 38 mm Tit	ST Implants
55-100-ST	Cortical bloqueado 40 mm Tit	ST Implants

SISTEMA 3,5

44	PLACA PARA 3,5 NO BLOQUEADA	MARCA
44-027-BP	Recta 10X3 De 2 Orificios Dcp Tit	Bioprotece
44-028-BP	Recta 10X3 De 3 Orificios Dcp Tit	Bioprotece
44-029-BP	Recta 10X3 De 4 Orificios Dcp Tit	Bioprotece
44-030-BP	Recta 10X3 De 5 Orificios Dcp Tit	Bioprotece
44-031-BP	Recta 10X3 De 6 Orificios Dcp Tit	Bioprotece
44-032-BP	Recta 10X3 De 7 Orificios Dcp Tit	Bioprotece
44-033-BP	Recta 10X3 De 8 Orificios Dcp Tit	Bioprotece
44-034-BP	Recta 10X3 De 9 Orificios Dcp Tit	Bioprotece
44-035-BP	Recta 10X3 De 10 Orificios Dcp Tit	Bioprotece

IF-2018-45003121-APN-DNPM#ANMAT

44-036-BP	Recta 10X3 De 11 Orificios Dcp Tit	Bioprotece
44-037-BP	Recta 10X3 De 12 Orificios Dcp Tit	Bioprotece
44-180-BP	1/3 Tubo 4 Orificios Ao tit	Bioprotece
44-181-BP	1/3 Tubo 5 Orificios Ao tit	Bioprotece
44-182-BP	1/3 Tubo 6 Orificios Ao tit	Bioprotece
44-183-BP	1/3 Tubo 7 Orificios Ao tit	Bioprotece
44-184-BP	1/3 Tubo 8 Orificios Ao tit	Bioprotece
44-185-BP	1/3 Tubo 9 Orificios Ao tit	Bioprotece
44-186-BP	1/3 Tubo 10 Orificios Ao tit	Bioprotece
44-187-BP	Reconstruccion Recta 3 Orificios Tit	Bioprotece
44-188-BP	Reconstruccion Recta 4 Orificios Tit	Bioprotece
44-189-BP	Reconstruccion Recta 5 Orificios Tit	Bioprotece
44-190-BP	Reconstruccion Recta 6 Orificios Tit	Bioprotece
44-191-BP	Reconstruccion Recta 7 Orificios Tit	Bioprotece
44-192-BP	Reconstruccion Recta 8 Orificios Tit	Bioprotece
44-193-BP	Reconstruccion Recta 9 Orificios Tit	Bioprotece
44-194-BP	Reconstruccion Recta 10 Orificios Tit	Bioprotece
44-195-BP	Reconstruccion Recta 11 Orificios Tit	Bioprotece
44-196-BP	Reconstruccion Recta 12 Orificios Tit	Bioprotece
44-197-BP	Reconstruccion Recta 14 Orificios Tit	Bioprotece
44-198-BP	Reconstruccion Curva 3 Orificios Tit	Bioprotece
44-199-BP	Reconstruccion Curva 4 Orificios Tit	Bioprotece
44-200-BP	Reconstruccion Curva 5 Orificios Tit	Bioprotece
44-201-BP	Reconstruccion Curva 6 Orificios Tit	Bioprotece

IF-2018-45003121-APN-DNPM#ANMAT

44-202-BP Reconstruccion Curva 7 Orificios Tit Bioprotece

44-203-BP Reconstruccion Curva 8 Orificios Tit Bioprotece

44-204-BP Reconstruccion Curva 9 Orificios Tit Bioprotece

44-205-BP Reconstruccion Curva 10 Orificios Tit Bioprotece

44-206-BP Reconstruccion Curva 11 Orificios Tit Bioprotece

44-207-BP Reconstruccion Curva 12 Orificios Tit Bioprotece

44-208-BP Reconstruccion Curva 14 Orificios Tit Bioprotece

44-209-BP Para Calcaneo 8 Orificios Tit Bioprotece

44-210-BP Para Calcaneo 10 Orificios Tit Bioprotece

44-211-BP Para Calcaneo 12 Orificios Chica Tit Bioprotece

44-212-BP Para Calcaneo 12 Orificios Grande Tit Bioprotece

44-213-BP Para Calcaneo 13 Orificios Chica Tit Bioprotece

44-214-BP Para Calcaneo 13 Orificios Grande Tit Bioprotece

44-215-BP Para Calcaneo 14 Orificios Chica Tit Bioprotece

44-216-BP Para Calcaneo 14 Orificios Grande Tit Bioprotece

44-217-BP P/Artrodesis De Muñeca 2,5-3,5 7 orif Tit Bioprotece

44-218-BP P/Artrodesis De Muñeca 2,5-3,5 8 orif Tit Bioprotece

44-219-BP P/Artrodesis De Muñeca 2,5-3,5 9 orif Tit Bioprotece

44-220-BP Curva P/Artrodesis Muñeca 2,5-3,5 7 orif Tit Bioprotece

44-221-BP Curva P/Artrodesis Muñeca 2,5-3,5 8 orif Tit Bioprotece

44-222-BP Curva P/Artrodesis Muñeca 2,5-3,5 9 orif Tit Bioprotece

44-223-BP Placa Cervical 4 orificios 20mm Tit Bioprotece

44-224-BP Placa Cervical 4 orificios 22mm Tit Bioprotece

44-225-BP Placa Cervical 4 orificios 24mm Tit Bioprotece

IF-2018-45003121-APN-DNPM#ANMAT

44-226-BP	Placa Cervical 4 orificios 26mm Tit	Bioprotece
44-227-BP	Placa Cervical 4 orificios 28mm Tit	Bioprotece
44-228-BP	Placa Cervical 4 orificios 30mm Tit	Bioprotece
44-229-BP	Placa Cervical 4 orificios 32mm Tit	Bioprotece
44-230-BP	Placa Cervical 4 orificios 34mm Tit	Bioprotece
44-231-BP	Placa Cervical 6 orificios 34mm Tit	Bioprotece
44-232-BP	Placa Cervical 6 orificios 36mm Tit	Bioprotece
44-233-BP	Placa Cervical 6 orificios 38mm Tit	Bioprotece
44-234-BP	Placa Cervical 6 orificios 40mm Tit	Bioprotece
44-235-BP	Placa Cervical 6 orificios 42mm Tit	Bioprotece
44-236-BP	Placa Cervical 6 orificios 45mm Tit	Bioprotece
44-237-BP	Placa Cervical 6 orificios 48mm Tit	Bioprotece
44-238-BP	Placa Cervical 6 orificios 51mm Tit	Bioprotece
44-239-BP	Placa Cervical 6 orificios 54mm Tit	Bioprotece
44-240-BP	Placa Cervical 8 orificios 47mm Tit	Bioprotece
44-241-BP	Placa Cervical 8 orificios 50mm Tit	Bioprotece
44-242-BP	Placa Cervical 8 orificios 53mm Tit	Bioprotece
44-243-BP	Placa Cervical 8 orificios 56mm Tit	Bioprotece
44-244-BP	Placa Cervical 8 orificios 59mm Tit	Bioprotece
44-245-BP	Placa Cervical 8 orificios 62mm Tit	Bioprotece
44-246-BP	Placa Cervical 8 orificios 65mm Tit	Bioprotece
45	PLACA PARA 3,5 BLOQUEADA MARCA	
45-075-BP	1/3 Tubo 3 Orificios tit	Bioprotece
45-076-BP	1/3 Tubo 4 Orificios tit	Bioprotece

IF-2018-45003121-APN-DNPM#ANMAT

45-077-BP	1/3 Tubo 5 Orificios tit	Bioprotece
45-078-BP	1/3 Tubo 6 Orificios tit	Bioprotece
45-079-BP	1/3 Tubo 7 Orificios tit	Bioprotece
45-080-BP	1/3 Tubo 8 Orificios tit	Bioprotece
45-081-BP	1/3 Tubo 9 Orificios tit	Bioprotece
45-082-BP	1/3 Tubo 10 Orificios tit	Bioprotece
45-083-BP	1/3 Tubo 12 Orificios tit	Bioprotece
45-084-BP	1/3 Tubo 3 Orificios Ao tit	Bioprotece
45-085-BP	1/3 Tubo 4 Orificios Ao tit	Bioprotece
45-086-BP	1/3 Tubo 5 Orificios Ao tit	Bioprotece
45-087-BP	1/3 Tubo 6 Orificios Ao tit	Bioprotece
45-088-BP	1/3 Tubo 7 Orificios Ao tit	Bioprotece
45-089-BP	1/3 Tubo 8 Orificios Ao tit	Bioprotece
45-090-BP	1/3 Tubo 9 Orificios Ao tit	Bioprotece
45-091-BP	1/3 Tubo 10 Orificios Ao tit	Bioprotece
45-092-BP	Recta 10X3 De 3 Orificios tit	Bioprotece
45-093-BP	Recta 10X3 De 4 Orificios tit	Bioprotece
45-094-BP	Recta 10X3 De 5 Orificios tit	Bioprotece
45-095-BP	Recta 10X3 De 6 Orificios tit	Bioprotece
45-096-BP	Recta 10X3 De 7 Orificios tit	Bioprotece
45-097-BP	Recta 10X3 De 8 Orificios tit	Bioprotece
45-098-BP	Recta 10X3 De 9 Orificios tit	Bioprotece
45-099-BP	Recta 10X3 De 10 Orificios tit	Bioprotece
45-100-BP	Recta 10X3 De 11 Orificios tit	Bioprotece

IF-2018-45003121-APN-DNPM#ANMAT

45-101-BP	Recta 10X3 De 12 Orificios Tit	Bioprotece
45-155-BP	Olecranon De 3 Orificios Tit	Bioprotece
45-156-BP	Olecranon De 5 Orificios Tit	Bioprotece
45-157-BP	Olecranon De 7 Orificios Tit	Bioprotece
45-158-BP	Olecranon De 9 Orificios Tit	Bioprotece
45-159-BP	Olecranon De 11 Orificios Tit	Bioprotece
45-160-BP	Olecranon De 13 Orificios Tit	Bioprotece
45-161-BP	Humero Proximal De 3 Orificios Tit	Bioprotece
45-162-BP	Humero Proximal De 4 Orificios Tit	Bioprotece
45-163-BP	Humero Proximal De 5 Orificios Tit	Bioprotece
45-164-BP	Humero Proximal De 6 Orificios Tit	Bioprotece
45-165-BP	Humero Proximal De 7 Orificios Tit	Bioprotece
45-166-BP	Humero Proximal De 8 Orificios Tit	Bioprotece
45-167-BP	Humero Proximal de 9 orificios Tit	Bioprotece
45-168-BP	Humero Proximal de 10 orificios Tit	Bioprotece
45-169-BP	Humero Proximal de 11 orificios Tit	Bioprotece
45-170-BP	Humero Proximal de 12 orificios Tit	Bioprotece
45-171-BP	Humero Proximal de 13 orificios Tit	Bioprotece
45-172-BP	En T 3x3 orificios Tit	Bioprotece
45-173-BP	En T 3x4 orificios Tit	Bioprotece
45-174-BP	En T 3x5 orificios Tit	Bioprotece
45-175-BP	En T 3x6 orificios Tit	Bioprotece
45-176-BP	En T 4x3 orificios Tit	Bioprotece
45-177-BP	En T 4x4 orificios Tit	Bioprotece

45-178-BP	En T 4x5 orificios Tit	Bioprotece
45-179-BP	En T 4x6 orificios Tit	Bioprotece
45-180-BP	Reconstruccion Recta 3 orificios tit	Bioprotece
45-181-BP	Reconstruccion Recta 4 orificios tit	Bioprotece
45-182-BP	Reconstruccion Recta 5 orificios tit	Bioprotece
45-183-BP	Reconstruccion Recta 6 orificios tit	Bioprotece
45-184-BP	Reconstruccion Recta 7 orificios tit	Bioprotece
45-185-BP	Reconstruccion Recta 8 orificios tit	Bioprotece
45-186-BP	Reconstruccion Recta 9 orificios tit	Bioprotece
45-187-BP	Reconstruccion Recta 10 orificios tit	Bioprotece
45-188-BP	Reconstruccion Recta 11 orificios tit	Bioprotece
45-189-BP	Reconstruccion Recta 12 orificios tit	Bioprotece
45-190-BP	Reconstruccion Recta 14 orificios tit	Bioprotece
45-191-BP	Reconstruccion Curva 3 orificios tit	Bioprotece
45-192-BP	Reconstruccion Curva 4 orificios tit	Bioprotece
45-193-BP	Reconstruccion Curva 5 orificios tit	Bioprotece
45-194-BP	Reconstruccion Curva 6 orificios tit	Bioprotece
45-195-BP	Reconstruccion Curva 7 orificios tit	Bioprotece
45-196-BP	Reconstruccion Curva 8 orificios tit	Bioprotece
45-197-BP	Reconstruccion Curva 9 orificios tit	Bioprotece
45-198-BP	Reconstruccion Curva 10 orificios tit	Bioprotece
45-199-BP	Reconstruccion Curva 11 orificios tit	Bioprotece
45-200-BP	Reconstruccion Curva 12 orificios tit	Bioprotece
45-201-BP	Reconstruccion Curva 14 orificios tit	Bioprotece

IF-2018-45003121-APN-DNPM#ANMAT

45-202-BP	Humero distal Medial 7 orificios	tit	Bioprotece
45-203-BP	Humero distal Medial 8 orificios	tit	Bioprotece
45-204-BP	Humero distal Medial 9 orificios	S tit	Bioprotece
45-205-BP	Humero distal Medial 9 orificios	L tit	Bioprotece
45-206-BP	Humero distal Medial 12 orificios	tit	Bioprotece
45-207-BP	Humero distal Medial 16 orificios	tit	Bioprotece
45-208-BP	Humero distal lateral Izq 6 orificios	tit	Bioprotece
45-209-BP	Humero distal lateral Izq 10 orificios	tit	Bioprotece
45-210-BP	Humero distal lateral Izq 14 orificios	tit	Bioprotece
45-211-BP	Humero distal lateral Izq 20 orificios	tit	Bioprotece
45-212-BP	Humero distal lateral der 6 orificios	tit	Bioprotece
45-213-BP	Humero distal lateral der 10 orificios	tit	Bioprotece
45-214-BP	Humero distal lateral der 14 orificios	tit	Bioprotece
45-215-BP	Humero distal lateral der 20 orificios	tit	Bioprotece
45-216-BP	Tibia Distal 3 orificios Izq	tit	Bioprotece
45-217-BP	Tibia Distal 5 orificios Izq	tit	Bioprotece
45-218-BP	Tibia Distal 7 orificios Izq	tit	Bioprotece
45-219-BP	Tibia Distal 9 orificios Izq	tit	Bioprotece
45-220-BP	Tibia Distal 11 orificios Izq	tit	Bioprotece
45-221-BP	Tibia Distal 13 orificios Izq	tit	Bioprotece
45-222-BP	Tibia Distal 3 orificios der	tit	Bioprotece
45-223-BP	Tibia Distal 5 orificios der	tit	Bioprotece
45-224-BP	Tibia Distal 7 orificios der	tit	Bioprotece
45-225-BP	Tibia Distal 9 orificios der	tit	Bioprotece

IF-2018-45003121-APN-DNPM#ANMAT

45-226-BP Tibia Distal 11 orificios der tit Bioprotece
45-227-BP Tibia Distal 13 orificios der tit Bioprotece
45-228-BP Tibia distal anatomica Antero. Izq 3 orif tit Bioprotece
45-229-BP Tibia distal anatomica Antero. Izq 5 orif tit Bioprotece
45-230-BP Tibia distal anatomica Antero. Izq 7 orif tit Bioprotece
45-231-BP Tibia distal anatomica Antero. Izq 9 orif tit Bioprotece
45-232-BP Tibia distal anatomica Antero. Izq 11 orif tit Bioprotece
45-233-BP Tibia distal anatomica Antero. Izq 13 orif tit Bioprotece
45-234-BP Tibia distal anatomica Antero. Izq 15 orif tit Bioprotece
45-235-BP Tibia distal anatomica Antero. der 3 orif tit Bioprotece
45-236-BP Tibia distal anatomica Antero. der 5 orif tit Bioprotece
45-237-BP Tibia distal anatomica Antero. der 7 orif tit Bioprotece
45-238-BP Tibia distal anatomica Antero. der 9 orif tit Bioprotece
45-239-BP Tibia distal anatomica Antero. der 11 orif tit Bioprotece
45-240-BP Tibia distal anatomica Antero. der 13 orif tit Bioprotece
45-241-BP Tibia distal anatomica Antero. der 15 orif tit Bioprotece
45-242-BP Húmero distal lateral In. Izq 3 orificios tit Bioprotece
45-243-BP Húmero distal lateral In. Izq 5 orificios tit Bioprotece
45-244-BP Húmero distal lateral In. Izq 7 orificios tit Bioprotece
45-245-BP Húmero distal lateral In. Izq 9 orificios tit Bioprotece
45-246-BP Húmero distal lateral In. Izq 11 orificios tit Bioprotece
45-247-BP Húmero distal lateral In. Izq 13 orificios tit Bioprotece
45-248-BP Húmero distal lateral In. Izq 15 orificios tit Bioprotece
45-249-BP Húmero distal lateral In. der 3 orificios tit Bioprotece

IF-2018-45003121-APN-DNPM#ANMAT

45-250-BP Humero distal lateral In. der 5 orificios tit Bioprotece
45-251-BP Humero distal lateral In. der 7 orificios tit Bioprotece
45-252-BP Humero distal lateral In. der 9 orificios tit Bioprotece
45-253-BP Humero distal lateral In. der 11 orificios tit Bioprotece
45-254-BP Humero distal lateral In. der 13 orificios tit Bioprotece
45-255-BP Humero distal lateral In. der 15 orificios tit Bioprotece
45-256-BP Humero distal lateral Ext. Izq 3 orificios tit Bioprotece
45-257-BP Humero distal lateral Ext. Izq 5 orificios tit Bioprotece
45-258-BP Humero distal lateral Ext. Izq 7 orificios tit Bioprotece
45-259-BP Humero distal lateral Ext. Izq 9 orificios tit Bioprotece
45-260-BP Humero distal lateral Ext. Izq 11 orificios tit Bioprotece
45-261-BP Humero distal lateral Ext. Izq 13 orificios tit Bioprotece
45-262-BP Humero distal lateral Ext. Izq 15 orificios tit Bioprotece
45-263-BP Humero distal lateral Ext. der 3 orificios tit Bioprotece
45-264-BP Humero distal lateral Ext. der 5 orificios tit Bioprotece
45-265-BP Humero distal lateral Ext. der 7 orificios tit Bioprotece
45-266-BP Humero distal lateral Ext. der 9 orificios tit Bioprotece
45-267-BP Humero distal lateral Ext. der 11 orificios tit Bioprotece
45-268-BP Humero distal lateral Ext. der 13 orificios tit Bioprotece
45-269-BP Humero distal lateral Ext. der 15 orificios tit Bioprotece
45-270-BP Tibia proximal lateral Izq 3 orificios tit Bioprotece
45-271-BP Tibia proximal lateral Izq 5 orificios tit Bioprotece
45-272-BP Tibia proximal lateral Izq 7 orificios tit Bioprotece
45-273-BP Tibia proximal lateral Izq 9 orificios tit Bioprotece

IF-2018-45003121-APN-DNPM#ANMAT

45-274-BP	Tibia proximal lateral Izq 11 orificios tit	Bioprotece
45-275-BP	Tibia proximal lateral Izq 13 orificios tit	Bioprotece
45-276-BP	Tibia proximal lateral Izq 15 orificios tit	Bioprotece
45-277-BP	Tibia proximal lateral der 3 orificios tit	Bioprotece
45-278-BP	Tibia proximal lateral der 5 orificios tit	Bioprotece
45-279-BP	Tibia proximal lateral der 7 orificios tit	Bioprotece
45-280-BP	Tibia proximal lateral der 9 orificios tit	Bioprotece
45-281-BP	Tibia proximal lateral der 11 orificios tit	Bioprotece
45-282-BP	Tibia proximal lateral der 13 orificios tit	Bioprotece
45-283-BP	Tibia proximal lateral der 15 orificios tit	Bioprotece
45-284-BP	Volar anatomica simple 3 orificios Izq tit	Bioprotece
45-285-BP	Volar anatomica simple 4 orificios Izq tit	Bioprotece
45-286-BP	Volar anatomica simple 6 orificios Izq tit	Bioprotece
45-287-BP	Volar anatomica simple 8 orificios Izq tit	Bioprotece
45-288-BP	Volar anatomica simple 3 orificios der tit	Bioprotece
45-289-BP	Volar anatomica simple 4 orificios der tit	Bioprotece
45-290-BP	Volar anatomica simple 6 orificios der tit	Bioprotece
45-291-BP	Volar anatomica simple 8 orificios der tit	Bioprotece
45-292-BP	Volar anatomica doble 3 orificios Izq tit	Bioprotece
45-293-BP	Volar anatomica doble 4 orificios Izq tit	Bioprotece
45-294-BP	Volar anatomica doble 6 orificios Izq tit	Bioprotece
45-295-BP	Volar anatomica doble 8 orificios Izq tit	Bioprotece
45-296-BP	Volar anatomica doble 10 orificios Izq tit	Bioprotece
45-297-BP	Volar anatomica doble 12 orificios Izq tit	Bioprotece

IF-2018-45003121-APN-DNPM#ANMAT

45-298-BP	Volar anatomica doble 3 orificios der tit	Bioprotece
45-299-BP	Volar anatomica doble 4 orificios der tit	Bioprotece
45-300-BP	Volar anatomica doble 6 orificios der tit	Bioprotece
45-301-BP	Volar anatomica doble 8 orificios der tit	Bioprotece
45-302-BP	Volar anatomica doble 10 orificios der tit	Bioprotece
45-303-BP	Volar anatomica doble 12 orificios der tit	Bioprotece
45-304-BP	P/Artrodesis de muñeca 2,5-3,5 7 orif tit	Bioprotece
45-305-BP	P/Artrodesis de muñeca 2,5-3,5 8 orif tit	Bioprotece
45-306-BP	P/Artrodesis de muñeca 2,5-3,5 9 orif tit	Bioprotece
45-307-BP	Curva P/Artrodesis muñeca 2,5-3,5 7 orif tit	Bioprotece
45-308-BP	Curva P/Artrodesis muñeca 2,5-3,5 8 orif tit	Bioprotece
45-309-BP	Curva P/Artrodesis muñeca 2,5-3,5 9 orif tit	Bioprotece
45-310-BP	Para calcaneo Izq chica	Bioprotece
45-311-BP	Para calcaneo Izq grande	Bioprotece
45-312-BP	Para calcaneo der chica	Bioprotece
45-313-BP	Para calcaneo der grande	Bioprotece
45	PLACA 3,5 BLOQUEADA CLAVICULA MARCA	
46-001-BP	Distal der 8 Orificios Bajo Contacto	Bioprotece
46-002-BP	Distal Izq 8 Orificios Bajo Contacto	Bioprotece
46-003-BP	Distal Derecha 5 Orificios Bajo Contacto	Bioprotece
46-004-BP	Distal Izq 5 Orificios Bajo Contacto	Bioprotece
46-005-BP	der 10° 8 Orificios Bajo Contacto	Bioprotece
46-015-BP	der 10° 10 Orificios Bajo Contacto	Bioprotece
46-007-BP	der 15° 8 Orificios Bajo Contacto	Bioprotece

IF-2018-45003121-APN-DNPM#ANMAT

46-009-BP der 35° 8 Orificios Bajo Contacto Bioprotece

46-011-BP der 5° 8 Orificios Bajo ContactoBioprotece

46-013-BP der 5° 6 Orificios Bajo ContactoBioprotece

46-006-BP Izq 10° 8 Orificios Bajo Contacto Bioprotece

46-016-BP Izq 10° 10 Orificios Bajo Contacto Bioprotece

46-008-BP Izq 15° 8 Orificios Bajo Contacto Bioprotece

46-010-BP Izq 35° 8 Orificios Bajo Contacto Bioprotece

46-012-BP Izq 5° 8 Orificios Bajo ContactoBioprotece

46-014-BP Izq 5° 6 Orificios Bajo ContactoBioprotece

46-017-BP der 10° 10 Orificios Bioprotece

46-018-BP Izq 10G Izq 10 Orif Bioprotece

46-019-BP der 10G der 8 Orif Bioprotece

46-020-BP Izq 10G Izq 8 Orif Bioprotece

46-021-BP der 15G der 8 Orif Bioprotece

46-022-BP Izq 15G Izq 8 Orif Bioprotece

46-023-BP der 35G der 8 Orif Bioprotece

46-024-BP Izq 35G Izq 8 Orif Bioprotece

46-025-BP der 5 Orificios Bioprotece

46-026-BP Izq 5 Orificios Bioprotece

46-027-BP der 4 Orificios Bioprotece

46-028-BP Izq 4 Orificios Bioprotece

46-030-BP Anatomica 6 Orif Izquierd Bioprotece

46-031-BP Anatomica 6 Orif der Bioprotece

46-032-BP Anatomica 8 Orif Izquierd Bioprotece

IF-2018-45003121-APN-DNPM#ANMAT

46-033-BP	Anatomica 8 Orif der	Bioprotece
46-034-BP	Anatomica 10 Orif der	Bioprotece
46-035-BP	Anatomica 10 Orif Izq	Bioprotece
46-048-BP	Anatomica Distal 3 Orif Izq	Bioprotece
46-049-BP	Anatomica Distal 3 Orif Der	Bioprotece
46-050-BP	Anatomica Distal 4 Orif Der	Bioprotece
46-051-BP	Anatomica Distal 4 Orif Izq	Bioprotece
46-052-BP	Anatomica Distal 6 Orif Der	Bioprotece
46-053-BP	Anatomica Distal 6 Orif Izq	Bioprotece
46-054-BP	Anatomica Distal 8 Orif Izq	Bioprotece
46-055-BP	Anatomica Distal 8 Orif Der	Bioprotece
46-056-BP	S Izq 6 Orif Tit	Bioprotece
46-057-BP	S Izq 7 Orif Tit	Bioprotece
46-058-BP	S Izq 8 Orif Tit	Bioprotece
46-059-BP	S der 6 Orif Tit	Bioprotece
46-060-BP	S der 7 Orif Tit	Bioprotece
46-061-BP	S der 8 Orif Tit	Bioprotece

52 TORNILLO □2,0 MARCA

52-090-BP	Cortical Pin Torks 10 mm Tit	Bioprotece
52-091-BP	Cortical Pin Torks 12 mm Tit	Bioprotece
52-092-BP	Cortical Pin Torks 14 mm Tit	Bioprotece
52-093-BP	Cortical Pin Torks 16 mm Tit	Bioprotece
52-094-BP	Cortical Pin Torks 18 mm Tit	Bioprotece
52-095-BP	Cortical Pin Torks 20 mm Tit	Bioprotece

52-096-BP Cortical Pin Torks 22 mm Tit Bioprotece
 52-097-BP Cortical Pin Torks 24 mm Tit Bioprotece
 52-098-BP Cortical Pin Torks 26 mm Tit Bioprotece
 52-099-BP Cortical Pin Torks 28 mm Tit Bioprotece
 52-100-BP Cortical Pin Torks 30 mm Tit Bioprotece

51 TORNILLO □2,5

54-001-BP Torks Bloqueado R.Total 10Mm tit Bioprotece
 54-002-BP Torks Bloqueado R.Total 12 Mm Tit Bioprotece
 54-003-BP Torks Bloqueado R.Total 14 Mm Tit Bioprotece
 54-004-BP Torks Bloqueado R.Total 16 Mm Tit Bioprotece
 54-005-BP Torks Bloqueado R.Total 18 Mm Tit Bioprotece
 54-006-BP Torks Bloqueado R.Total 20 Mm Tit Bioprotece
 54-007-BP Torks Bloqueado R.Total 22 Mm Tit Bioprotece
 54-008-BP Torks Bloqueado R.Total 24 Mm Tit Bioprotece
 54-009-BP Torks Bloqueado R.Total 26 Mm Tit Bioprotece
 54-010-BP Torks Bloqueado R.Total 28 Mm Tit Bioprotece
 54-011-BP Torks Bloqueado R.Total 30 Mm Tit Bioprotece
 54-012-BP Cortical Torks 10 Mm Tit Bioprotece
 54-013-BP Cortical Torks 12 Mm Tit Bioprotece
 54-014-BP Cortical Torks 14 Mm Tit Bioprotece
 54-015-BP Cortical Torks 16 Mm Tit Bioprotece
 54-016-BP Cortical Torks 18 Mm Tit Bioprotece
 54-017-BP Cortical Torks 20 Mm Tit Bioprotece
 54-018-BP Cortical Torks 22 Mm Tit Bioprotece

54-019-BP Cortical Torks 24 Mm Tit Bioprotece
54-020-BP Cortical Torks 26 Mm Tit Bioprotece
54-021-BP Cortical Torks 28 Mm Tit Bioprotece
54-022-BP Cortical Torks 30 Mm Tit Bioprotece
54-023-BP Torks Bloqueado R.Parcial 10Mm Tit Bioprotece
54-024-BP Torks Bloqueado R.Parcial 12 Mm Tit Bioprotece
54-025-BP Torks Bloqueado R.Parcial 14 Mm Tit Bioprotece
54-026-BP Torks Bloqueado R.Parcial 16 Mm Tit Bioprotece
54-027-BP Torks Bloqueado R.Parcial 18 Mm Tit Bioprotece
54-028-BP Torks Bloqueado R.Parcial 20 Mm Tit Bioprotece
54-029-BP Torks Bloqueado R.Parcial 22 Mm Tit Bioprotece
54-030-BP Torks Bloqueado R.Parcial 24 Mm Tit Bioprotece
54-031-BP Torks Bloqueado R.Parcial 26 Mm Tit Bioprotece
54-032-BP Torks Bloqueado R.Parcial 28 Mm Tit Bioprotece
54-033-BP Torks Bloqueado R.Parcial 30 Mm Tit Bioprotece

56 TORNILLOS 3,5 MARCA

56-088-BP Torks Bloqueado 10 mm Tit Bioprotece
56-089-BP Torks Bloqueado 12 mm Tit Bioprotece
56-090-BP Torks Bloqueado 14 mm Tit Bioprotece
56-091-BP Torks Bloqueado 16 mm Tit Bioprotece
56-092-BP Torks Bloqueado 18 mm Tit Bioprotece
56-093-BP Torks Bloqueado 20 mm Tit Bioprotece
56-094-BP Torks Bloqueado 22 mm Tit Bioprotece

IF-2018-45003121-APN-DNPM#ANMAT

56-095-BP	Torks Bloqueado 24 mm Tit	Bioprotece
56-096-BP	Torks Bloqueado 26 mm Tit	Bioprotece
56-097-BP	Torks Bloqueado 28 mm Tit	Bioprotece
56-098-BP	Torks Bloqueado 30 mm Tit	Bioprotece
56-099-BP	Torks Bloqueado 32 mm Tit	Bioprotece
56-100-BP	Torks Bloqueado 34 mm Tit	Bioprotece
56-101-BP	Torks Bloqueado 36 mm Tit	Bioprotece
56-102-BP	Torks Bloqueado 38 mm Tit	Bioprotece
56-103-BP	Torks Bloqueado 40 mm Tit	Bioprotece
56-104-BP	Torks Bloqueado 42 mm Tit	Bioprotece
56-105-BP	Torks Bloqueado 44 mm Tit	Bioprotece
56-106-BP	Torks Bloqueado 46 mm Tit	Bioprotece
56-107-BP	Torks Bloqueado 48 mm Tit	Bioprotece
56-108-BP	Torks Bloqueado 50 mm Tit	Bioprotece
56-109-BP	Torks Bloqueado 55 mm Tit	Bioprotece
56-110-BP	Torks Bloqueado 60 mm Tit	Bioprotece
56-111-BP	Cortical Torks 10 mm Tit	Bioprotece
56-112-BP	Cortical Torks 12 mm Tit	Bioprotece
56-113-BP	Cortical Torks 14 mm Tit	Bioprotece
56-114-BP	Cortical Torks 16 mm Tit	Bioprotece
56-115-BP	Cortical Torks 18 mm Tit	Bioprotece
56-116-BP	Cortical Torks 20 mm Tit	Bioprotece
56-117-BP	Cortical Torks 22 mm Tit	Bioprotece
56-118-BP	Cortical Torks 24 mm Tit	Bioprotece

IF-2018-45003121-APN-DNPM#ANMAT

56-119-BP Cortical Torks 26 mm Tit Bioprotece
56-120-BP Cortical Torks 28 mm Tit Bioprotece
56-121-BP Cortical Torks 30 mm Tit Bioprotece
56-122-BP Cortical Torks 32 mm Tit Bioprotece
56-123-BP Cortical Torks 34 mm Tit Bioprotece
56-124-BP Cortical Torks 36 mm Tit Bioprotece
56-125-BP Cortical Torks 38 mm Tit Bioprotece
56-126-BP Cortical Torks 40 mm Tit Bioprotece
56-127-BP Cortical Torks 45 mm Tit Bioprotece
56-128-BP Cortical Torks 50 mm Tit Bioprotece
56-129-BP Cortical Torks 55 mm Tit Bioprotece
56-130-BP Cortical Torks 60 mm Tit Bioprotece
56-131-BP Cortical Bloqueado 10 mm Tit Bioprotece
56-132-BP Cortical Bloqueado 12 mm Tit Bioprotece
56-133-BP Cortical Bloqueado 14 mm Tit Bioprotece
56-134-BP Cortical Bloqueado 16 mm Tit Bioprotece
56-135-BP Cortical Bloqueado 18 mm Tit Bioprotece
56-136-BP Cortical Bloqueado 20 mm Tit Bioprotece
56-137-BP Cortical Bloqueado 22 mm Tit Bioprotece
56-138-BP Cortical Bloqueado 24 mm Tit Bioprotece
56-139-BP Cortical Bloqueado 26 mm Tit Bioprotece
56-140-BP Cortical Bloqueado 28 mm Tit Bioprotece
56-141-BP Cortical Bloqueado 30 mm Tit Bioprotece
56-142-BP Cortical Bloqueado 32 mm Tit Bioprotece

IF-2018-45003121-APN-DNPM#ANMAT

56-143-BP Cortical Bloqueado 34 mm Tit Bioprotece
56-144-BP Cortical Bloqueado 36 mm Tit Bioprotece
56-145-BP Cortical Bloqueado 38 mm Tit Bioprotece
56-146-BP Cortical Bloqueado 40 mm Tit Bioprotece
56-147-BP Cortical Bloqueado 42 mm Tit Bioprotece
56-148-BP Cortical Bloqueado 44 mm Tit Bioprotece
56-149-BP Cortical Bloqueado 45 mm Tit Bioprotece
56-150-BP Cortical Bloqueado 46 mm Tit Bioprotece
56-151-BP Cortical Bloqueado 48 mm Tit Bioprotece
56-152-BP Cortical Bloqueado 50 mm Tit Bioprotece
56-153-BP Cortical Bloqueado 55 mm Tit Bioprotece
56-154-BP Cortical Bloqueado 60 mm Tit Bioprotece
56-180-BP Cortical 10 mm Tit Bioprotece
56-181-BP Cortical 12 mm Tit Bioprotece
56-182-BP Cortical 14 mm Tit Bioprotece
56-183-BP Cortical 16 mm Tit Bioprotece
56-184-BP Cortical 18 mm Tit Bioprotece
56-185-BP Cortical 20 mm Tit Bioprotece
56-186-BP Cortical 22 mm Tit Bioprotece
56-187-BP Cortical 24 mm Tit Bioprotece
56-188-BP Cortical 26 mm Tit Bioprotece
56-189-BP Cortical 28 mm Tit Bioprotece
56-190-BP Cortical 30 mm Tit Bioprotece
56-191-BP Cortical 32 mm Tit Bioprotece

IF-2018-45003121-APN-DNPM#ANMAT

56-192-BP Cortical 34 mm Tit Bioprotece
56-193-BP Cortical 36 mm Tit Bioprotece
56-194-BP Cortical 38 mm Tit Bioprotece
56-195-BP Cortical 40 mm Tit Bioprotece
56-196-BP Cortical 45 mm Tit Bioprotece
56-197-BP Cortical 50 mm Tit Bioprotece
56-198-BP Cortical 55 mm Tit Bioprotece
56-199-BP Cortical 60 Mm Tit Bioprotece
56-200-BP Cortical Bloqueado Doble Entr 12Mm Bioprotece
56-201-BP Cortical Bloqueado Doble Entr 14Mm Bioprotece
56-202-BP Cortical Bloqueado Doble Entr 16Mm Bioprotece
56-203-BP Cortical Bloqueado Doble Entr 18Mm Bioprotece
56-204-BP Cortical Bloqueado Doble Entr 20Mm Bioprotece
56-205-BP Cortical Bloqueado Doble Entr 22Mm Bioprotece
56-206-BP Cortical Bloqueado Doble Entr 24Mm Bioprotece
56-207-BP Cortical Bloqueado Doble Entr 26Mm Bioprotece
56-208-BP Cortical Bloqueado Doble Entr 28Mm Bioprotece
56-209-BP Cortical Bloqueado Doble Entr 30Mm Bioprotece
56-210-BP Cortical Bloqueado Doble Entr 35Mm Bioprotece
56-211-BP Cortical Bloqueado Doble Entr 40Mm Bioprotece
56-212-BP Cortical Bloqueado Doble Entr 45Mm Bioprotece
56-213-BP Cortical Bloqueado Doble Entr 50Mm Bioprotece
56-214-BP Cortical Bloqueado Doble Entr 55Mm Bioprotece
56-215-BP Cortical Bloqueado Doble Entr 60Mm Bioprotece

IF-2018-45003121-APN-DNPM#ANMAT

58 TORNILLOS 4,0 MARCA

58-091-BP	Esponjosa RP Torks 10mm Tit	Bioprotece
58-092-BP	Esponjosa RP Torks 12mm Tit	Bioprotece
58-093-BP	Esponjosa RP Torks 14mm Tit	Bioprotece
58-094-BP	Esponjosa RP Torks 16mm Tit	Bioprotece
58-095-BP	Esponjosa RP Torks 18mm Tit	Bioprotece
58-096-BP	Esponjosa RP Torks 20mm Tit	Bioprotece
58-097-BP	Esponjosa RP Torks 22mm Tit	Bioprotece
58-098-BP	Esponjosa RP Torks 24mm Tit	Bioprotece
58-099-BP	Esponjosa RP Torks 26mm Tit	Bioprotece
58-100-BP	Esponjosa RP Torks 28mm Tit	Bioprotece
58-101-BP	Esponjosa RP Torks 30mm Tit	Bioprotece
58-102-BP	Esponjosa RP Torks 32mm Tit	Bioprotece
58-103-BP	Esponjosa RP Torks 34mm Tit	Bioprotece
58-104-BP	Esponjosa RP Torks 35mm Tit	Bioprotece
58-105-BP	Esponjosa RP Torks 36mm Tit	Bioprotece
58-106-BP	Esponjosa RP Torks 38mm Tit	Bioprotece
58-107-BP	Esponjosa RP Torks 40mm Tit	Bioprotece
58-108-BP	Esponjosa RP Torks 45mm Tit	Bioprotece
58-109-BP	Esponjosa RP Torks 50mm Tit	Bioprotece
58-110-BP	Esponjosa RP Torks 55mm Tit	Bioprotece
58-111-BP	Esponjosa RP Torks 60mm Tit	Bioprotece
58-112-BP	Esponjosa RP Torks 65mm Tit	Bioprotece

58-113-BP Esponjosa RP Torks 70mm Tit Bioprotece
58-114-BP Esponjosa RP Torks 75mm Tit Bioprotece
58-115-BP Esponjosa RP Torks 80mm Tit Bioprotece
58-116-BP Esponjosa Bloqueado 14mm Tit Bioprotece
58-117-BP Esponjosa Bloqueado 16mm Tit Bioprotece
58-118-BP Esponjosa Bloqueado 18mm Tit Bioprotece
58-119-BP Esponjosa Bloqueado 20mm Tit Bioprotece
58-120-BP Esponjosa Bloqueado 22mm Tit Bioprotece
58-121-BP Esponjosa Bloqueado 24mm Tit Bioprotece
58-122-BP Esponjosa Bloqueado 26mm Tit Bioprotece
58-123-BP Esponjosa Bloqueado 28mm Tit Bioprotece
58-124-BP Esponjosa Bloqueado 30mm Tit Bioprotece
58-125-BP Esponjosa Bloqueado 32mm Tit Bioprotece
58-126-BP Esponjosa Bloqueado 34mm Tit Bioprotece
58-127-BP Esponjosa Bloqueado 36mm Tit Bioprotece
58-128-BP Esponjosa Bloqueado 38mm Tit Bioprotece
58-129-BP Esponjosa Bloqueado 40mm Tit Bioprotece
58-130-BP Esponjosa Bloqueado 42mm Tit Bioprotece
58-131-BP Esponjosa Bloqueado 44mm Tit Bioprotece
58-132-BP Esponjosa Bloqueado 46mm Tit Bioprotece
58-133-BP Esponjosa Bloqueado 48mm Tit Bioprotece
58-134-BP Esponjosa Bloqueado 50mm Tit Bioprotece
58-135-BP Esponjosa Bloqueado 55mm Tit Bioprotece
58-136-BP Esponjosa RP 12mm Tit Bioprotece

IF-2018-45003121-APN-DNPM#ANMAT

58-137-BP Esponjosa RP 14mm Tit Bioprotece
58-138-BP Esponjosa RP 16mm Tit Bioprotece
58-139-BP Esponjosa RP 18mm Tit Bioprotece
58-140-BP Esponjosa RP 20mm Tit Bioprotece
58-141-BP Esponjosa RP 22mm Tit Bioprotece
58-142-BP Esponjosa RP 24mm Tit Bioprotece
58-143-BP Esponjosa RP 26mm Tit Bioprotece
58-144-BP Esponjosa RP 28mm Tit Bioprotece
58-145-BP Esponjosa RP 30mm Tit Bioprotece
58-146-BP Esponjosa RP 32mm Tit Bioprotece
58-147-BP Esponjosa RP 34mm Tit Bioprotece
58-148-BP Esponjosa RP 36mm Tit Bioprotece
58-149-BP Esponjosa RP 38mm Tit Bioprotece
58-150-BP Esponjosa RP 40mm Tit Bioprotece
58-151-BP Esponjosa RP 45mm Tit Bioprotece
58-152-BP Esponjosa RP 50mm Tit Bioprotece

62 TORNILLO TITANIO MARCA

62-200-BP Tornillo expansivo Ø4 x 14mm Bioprotece
62-201-BP Tornillo expansivo Ø4 x 16mm Bioprotece
62-202-BP Tornillo expansivo Ø4 x 18mm Bioprotece
62-203-BP Tornillo expansivo Ø4,35 x 14mm Bioprotece
62-204-BP Tornillo expansivo Ø4,35 x 16mm Bioprotece
62-205-BP Tornillo expansivo Ø4,35 x 18mm Bioprotece
62-205-BP Tornillo Expansor Bioprotece

IF-2018-45003121-APN-DNPM#ANMAT

44	PLACA PARA 3,5 NO BLOQUEADA	MARCA	
44-027-FM	Recta 10X3 De 2 Orificios Dcp Tit		Fixamed
44-028-FM	Recta 10X3 De 3 Orificios Dcp Tit		Fixamed
44-029-FM	Recta 10X3 De 4 Orificios Dcp Tit		Fixamed
44-030-FM	Recta 10X3 De 5 Orificios Dcp Tit		Fixamed
44-031-FM	Recta 10X3 De 6 Orificios Dcp Tit		Fixamed
44-032-FM	Recta 10X3 De 7 Orificios Dcp Tit		Fixamed
44-033-FM	Recta 10X3 De 8 Orificios Dcp Tit		Fixamed
44-034-FM	Recta 10X3 De 9 Orificios Dcp Tit		Fixamed
44-035-FM	Recta 10X3 De 10 Orificios Dcp Tit		Fixamed
44-036-FM	Recta 10X3 De 11 Orificios Dcp Tit		Fixamed
44-037-FM	Recta 10X3 De 12 Orificios Dcp Tit		Fixamed
44-180-FM	1/3 Tubo 4 Orificios Ao tit		Fixamed
44-181-FM	1/3 Tubo 5 Orificios Ao tit		Fixamed
44-182-FM	1/3 Tubo 6 Orificios Ao tit		Fixamed
44-183-FM	1/3 Tubo 7 Orificios Ao tit		Fixamed
44-184-FM	1/3 Tubo 8 Orificios Ao tit		Fixamed
44-185-FM	1/3 Tubo 9 Orificios Ao tit		Fixamed
44-186-FM	1/3 Tubo 10 Orificios Ao tit		Fixamed
44-187-FM	Reconstruccion Recta 3 Orificios Tit		Fixamed
44-188-FM	Reconstruccion Recta 4 Orificios Tit		Fixamed
44-189-FM	Reconstruccion Recta 5 Orificios Tit		Fixamed
44-190-FM	Reconstruccion Recta 6 Orificios Tit		Fixamed
44-191-FM	Reconstruccion Recta 7 Orificios Tit		Fixamed

IF-2018-45003121-APN-DNPM#ANMAT

44-192-FM Reconstruccion Recta 8 Orificios Tit Fixamed
44-193-FM Reconstruccion Recta 9 Orificios Tit Fixamed
44-194-FM Reconstruccion Recta 10 Orificios Tit Fixamed
44-195-FM Reconstruccion Recta 11 Orificios Tit Fixamed
44-196-FM Reconstruccion Recta 12 Orificios Tit Fixamed
44-197-FM Reconstruccion Recta 14 Orificios Tit Fixamed
44-198-FM Reconstruccion Curva 3 Orificios Tit Fixamed
44-199-FM Reconstruccion Curva 4 Orificios Tit Fixamed
44-200-FM Reconstruccion Curva 5 Orificios Tit Fixamed
44-201-FM Reconstruccion Curva 6 Orificios Tit Fixamed
44-202-FM Reconstruccion Curva 7 Orificios Tit Fixamed
44-203-FM Reconstruccion Curva 8 Orificios Tit Fixamed
44-204-FM Reconstruccion Curva 9 Orificios Tit Fixamed
44-205-FM Reconstruccion Curva 10 Orificios Tit Fixamed
44-206-FM Reconstruccion Curva 11 Orificios Tit Fixamed
44-207-FM Reconstruccion Curva 12 Orificios Tit Fixamed
44-208-FM Reconstruccion Curva 14 Orificios Tit Fixamed
44-209-FM Para Calcaneo 8 Orificios Tit Fixamed
44-210-FM Para Calcaneo 10 Orificios Tit Fixamed
44-211-FM Para Calcaneo 12 Orificios Chica Tit Fixamed
44-212-FM Para Calcaneo 12 Orificios Grande Tit Fixamed
44-213-FM Para Calcaneo 13 Orificios Chica Tit Fixamed
44-214-FM Para Calcaneo 13 Orificios Grande Tit Fixamed
44-215-FM Para Calcaneo 14 Orificios Chica Tit Fixamed

IF-2018-45003121-APN-DNPM#ANMAT

44-216-FM Para Calcaneo 14 Orificios Grande Tit Fixamed
44-217-FM P/Artrodesis De Muñeca 2,5-3,5 7 orif Tit Fixamed
44-218-FM P/Artrodesis De Muñeca 2,5-3,5 8 orif Tit Fixamed
44-219-FM P/Artrodesis De Muñeca 2,5-3,5 9 orif Tit Fixamed
44-220-FM Curva P/Artrodesis Muñeca 2,5-3,5 7 orif Tit Fixamed
44-221-FM Curva P/Artrodesis Muñeca 2,5-3,5 8 orif Tit Fixamed
44-222-FM Curva P/Artrodesis Muñeca 2,5-3,5 9 orif Tit Fixamed
44-223-FM Placa Cervical 4 orificios 20mm Tit Fixamed
44-224-FM Placa Cervical 4 orificios 22mm Tit Fixamed
44-225-FM Placa Cervical 4 orificios 24mm Tit Fixamed
44-226-FM Placa Cervical 4 orificios 26mm Tit Fixamed
44-227-FM Placa Cervical 4 orificios 28mm Tit Fixamed
44-228-FM Placa Cervical 4 orificios 30mm Tit Fixamed
44-229-FM Placa Cervical 4 orificios 32mm Tit Fixamed
44-230-FM Placa Cervical 4 orificios 34mm Tit Fixamed
44-231-FM Placa Cervical 6 orificios 34mm Tit Fixamed
44-232-FM Placa Cervical 6 orificios 36mm Tit Fixamed
44-233-FM Placa Cervical 6 orificios 38mm Tit Fixamed
44-234-FM Placa Cervical 6 orificios 40mm Tit Fixamed
44-235-FM Placa Cervical 6 orificios 42mm Tit Fixamed
44-236-FM Placa Cervical 6 orificios 45mm Tit Fixamed
44-237-FM Placa Cervical 6 orificios 48mm Tit Fixamed
44-238-FM Placa Cervical 6 orificios 51mm Tit Fixamed
44-239-FM Placa Cervical 6 orificios 54mm Tit Fixamed

IF-2018-45003121-APN-DNPM#ANMAT

44-240-FM	Placa Cervical 8 orificios 47mm Tit	Fixamed
44-241-FM	Placa Cervical 8 orificios 50mm Tit	Fixamed
44-242-FM	Placa Cervical 8 orificios 53mm Tit	Fixamed
44-243-FM	Placa Cervical 8 orificios 56mm Tit	Fixamed
44-244-FM	Placa Cervical 8 orificios 59mm Tit	Fixamed
44-245-FM	Placa Cervical 8 orificios 62mm Tit	Fixamed
44-246-FM	Placa Cervical 8 orificios 65mm Tit	Fixamed
45	PLACA PARA 3,5 BLOQUEADA MARCA	
45-075-FM	1/3 Tubo 3 Orificios tit	Fixamed
45-076-FM	1/3 Tubo 4 Orificios tit	Fixamed
45-077-FM	1/3 Tubo 5 Orificios tit	Fixamed
45-078-FM	1/3 Tubo 6 Orificios tit	Fixamed
45-079-FM	1/3 Tubo 7 Orificios tit	Fixamed
45-080-FM	1/3 Tubo 8 Orificios tit	Fixamed
45-081-FM	1/3 Tubo 9 Orificios tit	Fixamed
45-082-FM	1/3 Tubo 10 Orificios tit	Fixamed
45-083-FM	1/3 Tubo 12 Orificios tit	Fixamed
45-084-FM	1/3 Tubo 3 Orificios Ao tit	Fixamed
45-085-FM	1/3 Tubo 4 Orificios Ao tit	Fixamed
45-086-FM	1/3 Tubo 5 Orificios Ao tit	Fixamed
45-087-FM	1/3 Tubo 6 Orificios Ao tit	Fixamed
45-088-FM	1/3 Tubo 7 Orificios Ao tit	Fixamed
45-089-FM	1/3 Tubo 8 Orificios Ao tit	Fixamed
45-090-FM	1/3 Tubo 9 Orificios Ao tit	Fixamed

IF-2018-45003121-APN-DNPM#ANMAT

45-091-FM	1/3 Tubo 10 Orificios Ao tit	Fixamed
45-092-FM	Recta 10X3 De 3 Orificios tit	Fixamed
45-093-FM	Recta 10X3 De 4 Orificios tit	Fixamed
45-094-FM	Recta 10X3 De 5 Orificios tit	Fixamed
45-095-FM	Recta 10X3 De 6 Orificios tit	Fixamed
45-096-FM	Recta 10X3 De 7 Orificios tit	Fixamed
45-097-FM	Recta 10X3 De 8 Orificios tit	Fixamed
45-098-FM	Recta 10X3 De 9 Orificios tit	Fixamed
45-099-FM	Recta 10X3 De 10 Orificios tit	Fixamed
45-100-FM	Recta 10X3 De 11 Orificios tit	Fixamed
45-101-FM	Recta 10X3 De 12 Orificios tit	Fixamed
45-155-FM	Olecranon De 3 Orificios Tit	Fixamed
45-156-FM	Olecranon De 5 Orificios Tit	Fixamed
45-157-FM	Olecranon De 7 Orificios Tit	Fixamed
45-158-FM	Olecranon De 9 Orificios Tit	Fixamed
45-159-FM	Olecranon De 11 Orificios Tit	Fixamed
45-160-FM	Olecranon De 13 Orificios Tit	Fixamed
45-161-FM	Humero Proximal De 3 Orificios Tit	Fixamed
45-162-FM	Humero Proximal De 4 Orificios Tit	Fixamed
45-163-FM	Humero Proximal De 5 Orificios Tit	Fixamed
45-164-FM	Humero Proximal De 6 Orificios Tit	Fixamed
45-165-FM	Humero Proximal De 7 Orificios Tit	Fixamed
45-166-FM	Humero Proximal De 8 Orificios Tit	Fixamed
45-167-FM	Humero Proximal de 9 orificios Tit	Fixamed

IF-2018-45003121-APN-DNPM#ANMAT

45-168-FM	Humero Proximal de 10 orificios Tit	Fixamed
45-169-FM	Humero Proximal de 11 orificios Tit	Fixamed
45-170-FM	Humero Proximal de 12 orificios Tit	Fixamed
45-171-FM	Humero Proximal de 13 orificios Tit	Fixamed
45-172-FM	En T 3x3 orificios Tit	Fixamed
45-173-FM	En T 3x4 orificios Tit	Fixamed
45-174-FM	En T 3x5 orificios Tit	Fixamed
45-175-FM	En T 3x6 orificios Tit	Fixamed
45-176-FM	En T 4x3 orificios Tit	Fixamed
45-177-FM	En T 4x4 orificios Tit	Fixamed
45-178-FM	En T 4x5 orificios Tit	Fixamed
45-179-FM	En T 4x6 orificios Tit	Fixamed
45-180-FM	Reconstruccion Recta 3 orificios tit	Fixamed
45-181-FM	Reconstruccion Recta 4 orificios tit	Fixamed
45-182-FM	Reconstruccion Recta 5 orificios tit	Fixamed
45-183-FM	Reconstruccion Recta 6 orificios tit	Fixamed
45-184-FM	Reconstruccion Recta 7 orificios tit	Fixamed
45-185-FM	Reconstruccion Recta 8 orificios tit	Fixamed
45-186-FM	Reconstruccion Recta 9 orificios tit	Fixamed
45-187-FM	Reconstruccion Recta 10 orificios tit	Fixamed
45-188-FM	Reconstruccion Recta 11 orificios tit	Fixamed
45-189-FM	Reconstruccion Recta 12 orificios tit	Fixamed
45-190-FM	Reconstruccion Recta 14 orificios tit	Fixamed
45-191-FM	Reconstruccion Curva 3 orificios tit	Fixamed

IF-2018-45003121-APN-DNPM#ANMAT

45-192-FM	Reconstruccion Curva 4 orificios tit	Fixamed
45-193-FM	Reconstruccion Curva 5 orificios tit	Fixamed
45-194-FM	Reconstruccion Curva 6 orificios tit	Fixamed
45-195-FM	Reconstruccion Curva 7 orificios tit	Fixamed
45-196-FM	Reconstruccion Curva 8 orificios tit	Fixamed
45-197-FM	Reconstruccion Curva 9 orificios tit	Fixamed
45-198-FM	Reconstruccion Curva 10 orificios tit	Fixamed
45-199-FM	Reconstruccion Curva 11 orificios tit	Fixamed
45-200-FM	Reconstruccion Curva 12 orificios tit	Fixamed
45-201-FM	Reconstruccion Curva 14 orificios tit	Fixamed
45-202-FM	Humero distal Medial 7 orificios tit	Fixamed
45-203-FM	Humero distal Medial 8 orificios tit	Fixamed
45-204-FM	Humero distal Medial 9 orificios S tit	Fixamed
45-205-FM	Humero distal Medial 9 orificios L tit	Fixamed
45-206-FM	Humero distal Medial 12 orificios tit	Fixamed
45-207-FM	Humero distal Medial 16 orificios tit	Fixamed
45-208-FM	Humero distal lateral Izq 6 orificios tit	Fixamed
45-209-FM	Humero distal lateral Izq 10 orificios tit	Fixamed
45-210-FM	Humero distal lateral Izq 14 orificios tit	Fixamed
45-211-FM	Humero distal lateral Izq 20 orificios tit	Fixamed
45-212-FM	Humero distal lateral der 6 orificios tit	Fixamed
45-213-FM	Humero distal lateral der 10 orificios tit	Fixamed
45-214-FM	Humero distal lateral der 14 orificios tit	Fixamed
45-215-FM	Humero distal lateral der 20 orificios tit	Fixamed

IF-2018-45003121-APN-DNPM#ANMAT

45-216-FM Tibia Distal 3 orificios Izq tit Fixamed
45-217-FM Tibia Distal 5 orificios Izq tit Fixamed
45-218-FM Tibia Distal 7 orificios Izq tit Fixamed
45-219-FM Tibia Distal 9 orificios Izq tit Fixamed
45-220-FM Tibia Distal 11 orificios Izq tit Fixamed
45-221-FM Tibia Distal 13 orificios Izq tit Fixamed
45-222-FM Tibia Distal 3 orificios der tit Fixamed
45-223-FM Tibia Distal 5 orificios der tit Fixamed
45-224-FM Tibia Distal 7 orificios der tit Fixamed
45-225-FM Tibia Distal 9 orificios der tit Fixamed
45-226-FM Tibia Distal 11 orificios der tit Fixamed
45-227-FM Tibia Distal 13 orificios der tit Fixamed
45-228-FM Tibia distal anatomica Antero. Izq 3 orif tit Fixamed
45-229-FM Tibia distal anatomica Antero. Izq 5 orif tit Fixamed
45-230-FM Tibia distal anatomica Antero. Izq 7 orif tit Fixamed
45-231-FM Tibia distal anatomica Antero. Izq 9 orif tit Fixamed
45-232-FM Tibia distal anatomica Antero. Izq 11 orif tit Fixamed
45-233-FM Tibia distal anatomica Antero. Izq 13 orif tit Fixamed
45-234-FM Tibia distal anatomica Antero. Izq 15 orif tit Fixamed
45-235-FM Tibia distal anatomica Antero. der 3 orif tit Fixamed
45-236-FM Tibia distal anatomica Antero. der 5 orif tit Fixamed
45-237-FM Tibia distal anatomica Antero. der 7 orif tit Fixamed
45-238-FM Tibia distal anatomica Antero. der 9 orif tit Fixamed
45-239-FM Tibia distal anatomica Antero. der 11 orif tit Fixamed

IF-2018-45003121-APN-DNPM#ANMAT

45-240-FM Tibia distal anatomica Antero. der 13 orif tit Fixamed
45-241-FM Tibia distal anatomica Antero. der 15 orif tit Fixamed
45-242-FM Humero distal lateral In. Izq 3 orificios tit Fixamed
45-243-FM Humero distal lateral In. Izq 5 orificios tit Fixamed
45-244-FM Humero distal lateral In. Izq 7 orificios tit Fixamed
45-245-FM Humero distal lateral In. Izq 9 orificios tit Fixamed
45-246-FM Humero distal lateral In. Izq 11 orificios tit Fixamed
45-247-FM Humero distal lateral In. Izq 13 orificios tit Fixamed
45-248-FM Humero distal lateral In. Izq 15 orificios tit Fixamed
45-249-FM Humero distal lateral In. der 3 orificios tit Fixamed
45-250-FM Humero distal lateral In. der 5 orificios tit Fixamed
45-251-FM Humero distal lateral In. der 7 orificios tit Fixamed
45-252-FM Humero distal lateral In. der 9 orificios tit Fixamed
45-253-FM Humero distal lateral In. der 11 orificios tit Fixamed
45-254-FM Humero distal lateral In. der 13 orificios tit Fixamed
45-255-FM Humero distal lateral In. der 15 orificios tit Fixamed
45-256-FM Humero distal lateral Ext. Izq 3 orificios tit Fixamed
45-257-FM Humero distal lateral Ext. Izq 5 orificios tit Fixamed
45-258-FM Humero distal lateral Ext. Izq 7 orificios tit Fixamed
45-259-FM Humero distal lateral Ext. Izq 9 orificios tit Fixamed
45-260-FM Humero distal lateral Ext. Izq 11 orificios tit Fixamed
45-261-FM Humero distal lateral Ext. Izq 13 orificios tit Fixamed
45-262-FM Humero distal lateral Ext. Izq 15 orificios tit Fixamed
45-263-FM Humero distal lateral Ext. der 3 orificios tit Fixamed

IF-2018-45003121-APN-DNPM#ANMAT

45-264-FM Humero distal lateral Ext. der 5 orificios tit Fixamed
 45-265-FM Humero distal lateral Ext. der 7 orificios tit Fixamed
 45-266-FM Humero distal lateral Ext. der 9 orificios tit Fixamed
 45-267-FM Humero distal lateral Ext. der 11 orificios tit Fixamed
 45-268-FM Humero distal lateral Ext. der 13 orificios tit Fixamed
 45-269-FM Humero distal lateral Ext. der 15 orificios tit Fixamed
 45-270-FM Tibia proximal lateral Izq 3 orificios tit Fixamed
 45-271-FM Tibia proximal lateral Izq 5 orificios tit Fixamed
 45-272-FM Tibia proximal lateral Izq 7 orificios tit Fixamed
 45-273-FM Tibia proximal lateral Izq 9 orificios tit Fixamed
 45-274-FM Tibia proximal lateral Izq 11 orificios tit Fixamed
 45-275-FM Tibia proximal lateral Izq 13 orificios tit Fixamed
 45-276-FM Tibia proximal lateral Izq 15 orificios tit Fixamed
 45-277-FM Tibia proximal lateral der 3 orificios tit Fixamed
 45-278-FM Tibia proximal lateral der 5 orificios tit Fixamed
 45-279-FM Tibia proximal lateral der 7 orificios tit Fixamed
 45-280-FM Tibia proximal lateral der 9 orificios tit Fixamed
 45-281-FM Tibia proximal lateral der 11 orificios tit Fixamed
 45-282-FM Tibia proximal lateral der 13 orificios tit Fixamed
 45-283-FM Tibia proximal lateral der 15 orificios tit Fixamed
 45-284-FM Volar anatomica simple 3 orificios Izq tit Fixamed
 45-285-FM Volar anatomica simple 4 orificios Izq tit Fixamed
 45-286-FM Volar anatomica simple 6 orificios Izq tit Fixamed
 45-287-FM Volar anatomica simple 8 orificios Izq tit Fixamed

IF-2018-45003121-APN-DNPM#ANMAT

45-288-FM	Volar anatomica simple 3 orificios der tit	Fixamed
45-289-FM	Volar anatomica simple 4 orificios der tit	Fixamed
45-290-FM	Volar anatomica simple 6 orificios der tit	Fixamed
45-291-FM	Volar anatomica simple 8 orificios der tit	Fixamed
45-292-FM	Volar anatomica doble 3 orificios Izq tit	Fixamed
45-293-FM	Volar anatomica doble 4 orificios Izq tit	Fixamed
45-294-FM	Volar anatomica doble 6 orificios Izq tit	Fixamed
45-295-FM	Volar anatomica doble 8 orificios Izq tit	Fixamed
45-296-FM	Volar anatomica doble 10 orificios Izq tit	Fixamed
45-297-FM	Volar anatomica doble 12 orificios Izq tit	Fixamed
45-298-FM	Volar anatomica doble 3 orificios der tit	Fixamed
45-299-FM	Volar anatomica doble 4 orificios der tit	Fixamed
45-300-FM	Volar anatomica doble 6 orificios der tit	Fixamed
45-301-FM	Volar anatomica doble 8 orificios der tit	Fixamed
45-302-FM	Volar anatomica doble 10 orificios der tit	Fixamed
45-303-FM	Volar anatomica doble 12 orificios der tit	Fixamed
45-304-FM	P/Artrodesis de muñeca 2,5-3,5 7 orif tit	Fixamed
45-305-FM	P/Artrodesis de muñeca 2,5-3,5 8 orif tit	Fixamed
45-306-FM	P/Artrodesis de muñeca 2,5-3,5 9 orif tit	Fixamed
45-307-FM	Curva P/Artrodesis muñeca 2,5-3,5 7 orif tit	Fixamed
45-308-FM	Curva P/Artrodesis muñeca 2,5-3,5 8 orif tit	Fixamed
45-309-FM	Curva P/Artrodesis muñeca 2,5-3,5 9 orif tit	Fixamed
45-310-FM	Para calcaneo Izq chica	Fixamed
45-311-FM	Para calcaneo Izq grande	Fixamed

IF-2018-45003121-APN-DNPM#ANMAT

45-312-FM Para calcaneo der chica Fixamed
45-313-FM Para calcaneo der grande Fixamed
45 PLACA 3,5 BLOQUEADA CLAVICULA MARCA
46-001-FM Distal der 8 Orificios Bajo Contacto Fixamed
46-002-FM Distal Izq 8 Orificios Bajo Contacto Fixamed
46-003-FM Distal Derecha 5 Orificios Bajo Contacto Fixamed
46-004-FM Distal Izq 5 Orificios Bajo Contacto Fixamed
46-005-FM der 10° 8 Orificios Bajo Contacto Fixamed
46-015-FM der 10° 10 Orificios Bajo Contacto Fixamed
46-007-FM der 15° 8 Orificios Bajo Contacto Fixamed
46-009-FM der 35° 8 Orificios Bajo Contacto Fixamed
46-011-FM der 5° 8 Orificios Bajo Contacto Fixamed
46-013-FM der 5° 6 Orificios Bajo Contacto Fixamed
46-006-FM Izq 10° 8 Orificios Bajo Contacto Fixamed
46-016-FM Izq 10° 10 Orificios Bajo Contacto Fixamed
46-008-FM Izq 15° 8 Orificios Bajo Contacto Fixamed
46-010-FM Izq 35° 8 Orificios Bajo Contacto Fixamed
46-012-FM Izq 5° 8 Orificios Bajo Contacto Fixamed
46-014-FM Izq 5° 6 Orificios Bajo Contacto Fixamed
46-017-FM der 10° 10 Orificios Fixamed
46-018-FM Izq 10G Izq 10 Orif Fixamed
46-019-FM der 10G der 8 Orif Fixamed
46-020-FM Izq 10G Izq 8 Orif Fixamed
46-021-FM der 15G der 8 Orif Fixamed

IF-2018-45003121-APN-DNPM#ANMAT

46-022-FM Izq 15G Izq 8 Orif Fixamed
46-023-FM der 35G der 8 Orif Fixamed
46-024-FM Izq 35G Izq 8 Orif Fixamed
46-025-FM der 5 Orificios Fixamed
46-026-FM Izq 5 Orificios Fixamed
46-027-FM der 4 Orificios Fixamed
46-028-FM Izq 4 Orificios Fixamed
46-030-FM Anatomica 6 Orif Izquierd Fixamed
46-031-FM Anatomica 6 Orif der Fixamed
46-032-FM Anatomica 8 Orif Izquierd Fixamed
46-033-FM Anatomica 8 Orif der Fixamed
46-034-FM Anatomica 10 Orif der Fixamed
46-035-FM Anatomica 10 Orif Izq Fixamed
46-048-FM Anatomica Distal 3 Orif Izq Fixamed
46-049-FM Anatomica Distal 3 Orif Der Fixamed
46-050-FM Anatomica Distal 4 Orif Der Fixamed
46-051-FM Anatomica Distal 4 Orif Izq Fixamed
46-052-FM Anatomica Distal 6 Orif Der Fixamed
46-053-FM Anatomica Distal 6 Orif Izq Fixamed
46-054-FM Anatomica Distal 8 Orif Izq Fixamed
46-055-FM Anatomica Distal 8 Orif Der Fixamed
46-056-FM S Izq 6 Orif Tit Fixamed
46-057-FM S Izq 7 Orif Tit Fixamed
46-058-FM S Izq 8 Orif Tit Fixamed

IF-2018-45003121-APN-DNPM#ANMAT

46-059-FM	S der 6 Orif Tit	Fixamed
46-060-FM	S der 7 Orif Tit	Fixamed
46-061-FM	S der 8 Orif Tit	Fixamed
52	TORNILLO □2,0 MARCA	
52-090-FM	Cortical Pin Torqs 10 mm Tit	Fixamed
52-091-FM	Cortical Pin Torqs 12 mm Tit	Fixamed
52-092-FM	Cortical Pin Torqs 14 mm Tit	Fixamed
52-093-FM	Cortical Pin Torqs 16 mm Tit	Fixamed
52-094-FM	Cortical Pin Torqs 18 mm Tit	Fixamed
52-095-FM	Cortical Pin Torqs 20 mm Tit	Fixamed
52-096-FM	Cortical Pin Torqs 22 mm Tit	Fixamed
52-097-FM	Cortical Pin Torqs 24 mm Tit	Fixamed
52-098-FM	Cortical Pin Torqs 26 mm Tit	Fixamed
52-099-FM	Cortical Pin Torqs 28 mm Tit	Fixamed
52-100-FM	Cortical Pin Torqs 30 mm Tit	Fixamed
51	TORNILLO □2,5	
54-001-FM	Torks Bloqueado R.Total 10Mm tit	Fixamed
54-002-FM	Torks Bloqueado R.Total 12 Mm Tit	Fixamed
54-003-FM	Torks Bloqueado R.Total 14 Mm Tit	Fixamed
54-004-FM	Torks Bloqueado R.Total 16 Mm Tit	Fixamed
54-005-FM	Torks Bloqueado R.Total 18 Mm Tit	Fixamed
54-006-FM	Torks Bloqueado R.Total 20 Mm Tit	Fixamed
54-007-FM	Torks Bloqueado R.Total 22 Mm Tit	Fixamed
54-008-FM	Torks Bloqueado R.Total 24 Mm Tit	Fixamed

IF-2018-45003121-APN-DNPM#ANMAT

54-009-FM Torks Bloqueado R.Total 26 Mm Tit Fixamed
54-010-FM Torks Bloqueado R.Total 28 Mm Tit Fixamed
54-011-FM Torks Bloqueado R.Total 30 Mm Tit Fixamed
54-012-FM Cortical Torks 10 Mm Tit Fixamed
54-013-FM Cortical Torks 12 Mm Tit Fixamed
54-014-FM Cortical Torks 14 Mm Tit Fixamed
54-015-FM Cortical Torks 16 Mm Tit Fixamed
54-016-FM Cortical Torks 18 Mm Tit Fixamed
54-017-FM Cortical Torks 20 Mm Tit Fixamed
54-018-FM Cortical Torks 22 Mm Tit Fixamed
54-019-FM Cortical Torks 24 Mm Tit Fixamed
54-020-FM Cortical Torks 26 Mm Tit Fixamed
54-021-FM Cortical Torks 28 Mm Tit Fixamed
54-022-FM Cortical Torks 30 Mm Tit Fixamed
54-023-FM Torks Bloqueado R.Parcial 10Mm Tit Fixamed
54-024-FM Torks Bloqueado R.Parcial 12 Mm Tit Fixamed
54-025-FM Torks Bloqueado R.Parcial 14 Mm Tit Fixamed
54-026-FM Torks Bloqueado R.Parcial 16 Mm Tit Fixamed
54-027-FM Torks Bloqueado R.Parcial 18 Mm Tit Fixamed
54-028-FM Torks Bloqueado R.Parcial 20 Mm Tit Fixamed
54-029-FM Torks Bloqueado R.Parcial 22 Mm Tit Fixamed
54-030-FM Torks Bloqueado R.Parcial 24 Mm Tit Fixamed
54-031-FM Torks Bloqueado R.Parcial 26 Mm Tit Fixamed
54-032-FM Torks Bloqueado R.Parcial 28 Mm Tit Fixamed

IF-2018-45003121-APN-DNPM#ANMAT

54-033-FM Torks Bloqueado R.Parcial 30 Mm Tit Fixamed

56 TORNILLOS 3,5 MARCA

56-088-FM Torks Bloqueado 10 mm Tit Fixamed

56-089-FM Torks Bloqueado 12 mm Tit Fixamed

56-090-FM Torks Bloqueado 14 mm Tit Fixamed

56-091-FM Torks Bloqueado 16 mm Tit Fixamed

56-092-FM Torks Bloqueado 18 mm Tit Fixamed

56-093-FM Torks Bloqueado 20 mm Tit Fixamed

56-094-FM Torks Bloqueado 22 mm Tit Fixamed

56-095-FM Torks Bloqueado 24 mm Tit Fixamed

56-096-FM Torks Bloqueado 26 mm Tit Fixamed

56-097-FM Torks Bloqueado 28 mm Tit Fixamed

56-098-FM Torks Bloqueado 30 mm Tit Fixamed

56-099-FM Torks Bloqueado 32 mm Tit Fixamed

56-100-FM Torks Bloqueado 34 mm Tit Fixamed

56-101-FM Torks Bloqueado 36 mm Tit Fixamed

56-102-FM Torks Bloqueado 38 mm Tit Fixamed

56-103-FM Torks Bloqueado 40 mm Tit Fixamed

56-104-FM Torks Bloqueado 42 mm Tit Fixamed

56-105-FM Torks Bloqueado 44 mm Tit Fixamed

56-106-FM Torks Bloqueado 46 mm Tit Fixamed

56-107-FM Torks Bloqueado 48 mm Tit Fixamed

56-108-FM Torks Bloqueado 50 mm Tit Fixamed

56-109-FM Torks Bloqueado 55 mm Tit Fixamed

IF-2018-45003121-APN-DNPM#ANMAT

56-110-FM Torks Bloqueado 60 mm Tit Fixamed
56-111-FM Cortical Torks 10 mm Tit Fixamed
56-112-FM Cortical Torks 12 mm Tit Fixamed
56-113-FM Cortical Torks 14 mm Tit Fixamed
56-114-FM Cortical Torks 16 mm Tit Fixamed
56-115-FM Cortical Torks 18 mm Tit Fixamed
56-116-FM Cortical Torks 20 mm Tit Fixamed
56-117-FM Cortical Torks 22 mm Tit Fixamed
56-118-FM Cortical Torks 24 mm Tit Fixamed
56-119-FM Cortical Torks 26 mm Tit Fixamed
56-120-FM Cortical Torks 28 mm Tit Fixamed
56-121-FM Cortical Torks 30 mm Tit Fixamed
56-122-FM Cortical Torks 32 mm Tit Fixamed
56-123-FM Cortical Torks 34 mm Tit Fixamed
56-124-FM Cortical Torks 36 mm Tit Fixamed
56-125-FM Cortical Torks 38 mm Tit Fixamed
56-126-FM Cortical Torks 40 mm Tit Fixamed
56-127-FM Cortical Torks 45 mm Tit Fixamed
56-128-FM Cortical Torks 50 mm Tit Fixamed
56-129-FM Cortical Torks 55 mm Tit Fixamed
56-130-FM Cortical Torks 60 mm Tit Fixamed
56-131-FM Cortical Bloqueado 10 mm Tit Fixamed
56-132-FM Cortical Bloqueado 12 mm Tit Fixamed
56-133-FM Cortical Bloqueado 14 mm Tit Fixamed

IF-2018-45003121-APN-DNPM#ANMAT

56-134-FM Cortical Bloqueado 16 mm Tit Fixamed
56-135-FM Cortical Bloqueado 18 mm Tit Fixamed
56-136-FM Cortical Bloqueado 20 mm Tit Fixamed
56-137-FM Cortical Bloqueado 22 mm Tit Fixamed
56-138-FM Cortical Bloqueado 24 mm Tit Fixamed
56-139-FM Cortical Bloqueado 26 mm Tit Fixamed
56-140-FM Cortical Bloqueado 28 mm Tit Fixamed
56-141-FM Cortical Bloqueado 30 mm Tit Fixamed
56-142-FM Cortical Bloqueado 32 mm Tit Fixamed
56-143-FM Cortical Bloqueado 34 mm Tit Fixamed
56-144-FM Cortical Bloqueado 36 mm Tit Fixamed
56-145-FM Cortical Bloqueado 38 mm Tit Fixamed
56-146-FM Cortical Bloqueado 40 mm Tit Fixamed
56-147-FM Cortical Bloqueado 42 mm Tit Fixamed
56-148-FM Cortical Bloqueado 44 mm Tit Fixamed
56-149-FM Cortical Bloqueado 45 mm Tit Fixamed
56-150-FM Cortical Bloqueado 46 mm Tit Fixamed
56-151-FM Cortical Bloqueado 48 mm Tit Fixamed
56-152-FM Cortical Bloqueado 50 mm Tit Fixamed
56-153-FM Cortical Bloqueado 55 mm Tit Fixamed
56-154-FM Cortical Bloqueado 60 mm Tit Fixamed
56-180-FM Cortical 10 mm Tit Fixamed
56-181-FM Cortical 12 mm Tit Fixamed
56-182-FM Cortical 14 mm Tit Fixamed

IF-2018-45003121-APN-DNPM#ANMAT

56-183-FM Cortical 16 mm Tit Fixamed
56-184-FM Cortical 18 mm Tit Fixamed
56-185-FM Cortical 20 mm Tit Fixamed
56-186-FM Cortical 22 mm Tit Fixamed
56-187-FM Cortical 24 mm Tit Fixamed
56-188-FM Cortical 26 mm Tit Fixamed
56-189-FM Cortical 28 mm Tit Fixamed
56-190-FM Cortical 30 mm Tit Fixamed
56-191-FM Cortical 32 mm Tit Fixamed
56-192-FM Cortical 34 mm Tit Fixamed
56-193-FM Cortical 36 mm Tit Fixamed
56-194-FM Cortical 38 mm Tit Fixamed
56-195-FM Cortical 40 mm Tit Fixamed
56-196-FM Cortical 45 mm Tit Fixamed
56-197-FM Cortical 50 mm Tit Fixamed
56-198-FM Cortical 55 mm Tit Fixamed
56-199-FM Cortical 60 Mm Tit Fixamed
56-200-FM Cortical Bloqueado Doble Entr 12Mm Fixamed
56-201-FM Cortical Bloqueado Doble Entr 14Mm Fixamed
56-202-FM Cortical Bloqueado Doble Entr 16Mm Fixamed
56-203-FM Cortical Bloqueado Doble Entr 18Mm Fixamed
56-204-FM Cortical Bloqueado Doble Entr 20Mm Fixamed
56-205-FM Cortical Bloqueado Doble Entr 22Mm Fixamed
56-206-FM Cortical Bloqueado Doble Entr 24Mm Fixamed

IF-2018-45003121-APN-DNPM#ANMAT

56-207-FM Cortical Bloqueado Doble Entr 26Mm Fixamed
56-208-FM Cortical Bloqueado Doble Entr 28Mm Fixamed
56-209-FM Cortical Bloqueado Doble Entr 30Mm Fixamed
56-210-FM Cortical Bloqueado Doble Entr 35Mm Fixamed
56-211-FM Cortical Bloqueado Doble Entr 40Mm Fixamed
56-212-FM Cortical Bloqueado Doble Entr 45Mm Fixamed
56-213-FM Cortical Bloqueado Doble Entr 50Mm Fixamed
56-214-FM Cortical Bloqueado Doble Entr 55Mm Fixamed
56-215-FM Cortical Bloqueado Doble Entr 60Mm Fixamed
58 TORNILLOS 4,0 MARCA
58-091-FM Esponjosa RP Torks 10mm Tit Fixamed
58-092-FM Esponjosa RP Torks 12mm Tit Fixamed
58-093-FM Esponjosa RP Torks 14mm Tit Fixamed
58-094-FM Esponjosa RP Torks 16mm Tit Fixamed
58-095-FM Esponjosa RP Torks 18mm Tit Fixamed
58-096-FM Esponjosa RP Torks 20mm Tit Fixamed
58-097-FM Esponjosa RP Torks 22mm Tit Fixamed
58-098-FM Esponjosa RP Torks 24mm Tit Fixamed
58-099-FM Esponjosa RP Torks 26mm Tit Fixamed
58-100-FM Esponjosa RP Torks 28mm Tit Fixamed
58-101-FM Esponjosa RP Torks 30mm Tit Fixamed
58-102-FM Esponjosa RP Torks 32mm Tit Fixamed
58-103-FM Esponjosa RP Torks 34mm Tit Fixamed
58-104-FM Esponjosa RP Torks 35mm Tit Fixamed

IF-2018-45003121-APN-DNPM#ANMAT

58-105-FM Esponjosa RP Torks 36mm Tit Fixamed
58-106-FM Esponjosa RP Torks 38mm Tit Fixamed
58-107-FM Esponjosa RP Torks 40mm Tit Fixamed
58-108-FM Esponjosa RP Torks 45mm Tit Fixamed
58-109-FM Esponjosa RP Torks 50mm Tit Fixamed
58-110-FM Esponjosa RP Torks 55mm Tit Fixamed
58-111-FM Esponjosa RP Torks 60mm Tit Fixamed
58-112-FM Esponjosa RP Torks 65mm Tit Fixamed
58-113-FM Esponjosa RP Torks 70mm Tit Fixamed
58-114-FM Esponjosa RP Torks 75mm Tit Fixamed
58-115-FM Esponjosa RP Torks 80mm Tit Fixamed
58-116-FM Esponjosa Bloqueado 14mm Tit Fixamed
58-117-FM Esponjosa Bloqueado 16mm Tit Fixamed
58-118-FM Esponjosa Bloqueado 18mm Tit Fixamed
58-119-FM Esponjosa Bloqueado 20mm Tit Fixamed
58-120-FM Esponjosa Bloqueado 22mm Tit Fixamed
58-121-FM Esponjosa Bloqueado 24mm Tit Fixamed
58-122-FM Esponjosa Bloqueado 26mm Tit Fixamed
58-123-FM Esponjosa Bloqueado 28mm Tit Fixamed
58-124-FM Esponjosa Bloqueado 30mm Tit Fixamed
58-125-FM Esponjosa Bloqueado 32mm Tit Fixamed
58-126-FM Esponjosa Bloqueado 34mm Tit Fixamed
58-127-FM Esponjosa Bloqueado 36mm Tit Fixamed
58-128-FM Esponjosa Bloqueado 38mm Tit Fixamed

IF-2018-45003121-APN-DNPM#ANMAT

58-129-FM Esponjosa Bloqueado 40mm Tit Fixamed
58-130-FM Esponjosa Bloqueado 42mm Tit Fixamed
58-131-FM Esponjosa Bloqueado 44mm Tit Fixamed
58-132-FM Esponjosa Bloqueado 46mm Tit Fixamed
58-133-FM Esponjosa Bloqueado 48mm Tit Fixamed
58-134-FM Esponjosa Bloqueado 50mm Tit Fixamed
58-135-FM Esponjosa Bloqueado 55mm Tit Fixamed
58-136-FM Esponjosa RP 12mm Tit Fixamed
58-137-FM Esponjosa RP 14mm Tit Fixamed
58-138-FM Esponjosa RP 16mm Tit Fixamed
58-139-FM Esponjosa RP 18mm Tit Fixamed
58-140-FM Esponjosa RP 20mm Tit Fixamed
58-141-FM Esponjosa RP 22mm Tit Fixamed
58-142-FM Esponjosa RP 24mm Tit Fixamed
58-143-FM Esponjosa RP 26mm Tit Fixamed
58-144-FM Esponjosa RP 28mm Tit Fixamed
58-145-FM Esponjosa RP 30mm Tit Fixamed
58-146-FM Esponjosa RP 32mm Tit Fixamed
58-147-FM Esponjosa RP 34mm Tit Fixamed
58-148-FM Esponjosa RP 36mm Tit Fixamed
58-149-FM Esponjosa RP 38mm Tit Fixamed
58-150-FM Esponjosa RP 40mm Tit Fixamed
58-151-FM Esponjosa RP 45mm Tit Fixamed
58-152-FM Esponjosa RP 50mm Tit Fixamed

IF-2018-45003121-APN-DNPM#ANMAT

62	TORNILLO TITANIO	MARCA	
62-200-FM	Tornillo expansivo Ø4 x 14mm	Fixamed	
62-201-FM	Tornillo expansivo Ø4 x 16mm	Fixamed	
62-202-FM	Tornillo expansivo Ø4 x 18mm	Fixamed	
62-203-FM	Tornillo expansivo Ø4,35 x 14mm	Fixamed	
62-204-FM	Tornillo expansivo Ø4,35 x 16mm	Fixamed	
62-205-FM	Tornillo expansivo Ø4,35 x 18mm	Fixamed	
62-205-FM	Tornillo Expansor	Fixamed	
44	PLACA PARA 3,5 NO BLOQUEADA	MARCA	
44-027-IP	Recta 10X3 De 2 Orificios Dcp Tit	IP Magna	
44-028-IP	Recta 10X3 De 3 Orificios Dcp Tit	IP Magna	
44-029-IP	Recta 10X3 De 4 Orificios Dcp Tit	IP Magna	
44-030-IP	Recta 10X3 De 5 Orificios Dcp Tit	IP Magna	
44-031-IP	Recta 10X3 De 6 Orificios Dcp Tit	IP Magna	
44-032-IP	Recta 10X3 De 7 Orificios Dcp Tit	IP Magna	
44-033-IP	Recta 10X3 De 8 Orificios Dcp Tit	IP Magna	
44-034-IP	Recta 10X3 De 9 Orificios Dcp Tit	IP Magna	
44-035-IP	Recta 10X3 De 10 Orificios Dcp Tit	IP Magna	
44-036-IP	Recta 10X3 De 11 Orificios Dcp Tit	IP Magna	
44-037-IP	Recta 10X3 De 12 Orificios Dcp Tit	IP Magna	
44-180-IP	1/3 Tubo 4 Orificios Ao tit	IP Magna	
44-181-IP	1/3 Tubo 5 Orificios Ao tit	IP Magna	
44-182-IP	1/3 Tubo 6 Orificios Ao tit	IP Magna	
44-183-IP	1/3 Tubo 7 Orificios Ao tit	IP Magna	

IF-2018-45003121-APN-DNPM#ANMAT

44-184-IP	1/3 Tubo 8 Orificios Ao tit	IP Magna
44-185-IP	1/3 Tubo 9 Orificios Ao tit	IP Magna
44-186-IP	1/3 Tubo 10 Orificios Ao tit	IP Magna
44-187-IP	Reconstruccion Recta 3 Orificios Tit	IP Magna
44-188-IP	Reconstruccion Recta 4 Orificios Tit	IP Magna
44-189-IP	Reconstruccion Recta 5 Orificios Tit	IP Magna
44-190-IP	Reconstruccion Recta 6 Orificios Tit	IP Magna
44-191-IP	Reconstruccion Recta 7 Orificios Tit	IP Magna
44-192-IP	Reconstruccion Recta 8 Orificios Tit	IP Magna
44-193-IP	Reconstruccion Recta 9 Orificios Tit	IP Magna
44-194-IP	Reconstruccion Recta 10 Orificios Tit	IP Magna
44-195-IP	Reconstruccion Recta 11 Orificios Tit	IP Magna
44-196-IP	Reconstruccion Recta 12 Orificios Tit	IP Magna
44-197-IP	Reconstruccion Recta 14 Orificios Tit	IP Magna
44-198-IP	Reconstruccion Curva 3 Orificios Tit	IP Magna
44-199-IP	Reconstruccion Curva 4 Orificios Tit	IP Magna
44-200-IP	Reconstruccion Curva 5 Orificios Tit	IP Magna
44-201-IP	Reconstruccion Curva 6 Orificios Tit	IP Magna
44-202-IP	Reconstruccion Curva 7 Orificios Tit	IP Magna
44-203-IP	Reconstruccion Curva 8 Orificios Tit	IP Magna
44-204-IP	Reconstruccion Curva 9 Orificios Tit	IP Magna
44-205-IP	Reconstruccion Curva 10 Orificios Tit	IP Magna
44-206-IP	Reconstruccion Curva 11 Orificios Tit	IP Magna
44-207-IP	Reconstruccion Curva 12 Orificios Tit	IP Magna

IF-2018-45003121-APN-DNPM#ANMAT

44-208-IP	Reconstruccion Curva 14 Orificios Tit	IP Magna
44-209-IP	Para Calcaneo 8 Orificios Tit	IP Magna
44-210-IP	Para Calcaneo 10 Orificios Tit	IP Magna
44-211-IP	Para Calcaneo 12 Orificios Chica Tit	IP Magna
44-212-IP	Para Calcaneo 12 Orificios Grande Tit	IP Magna
44-213-IP	Para Calcaneo 13 Orificios Chica Tit	IP Magna
44-214-IP	Para Calcaneo 13 Orificios Grande Tit	IP Magna
44-215-IP	Para Calcaneo 14 Orificios Chica Tit	IP Magna
44-216-IP	Para Calcaneo 14 Orificios Grande Tit	IP Magna
44-217-IP	P/Artrodesis De Muñeca 2,5-3,5 7 Orificios Tit	IP Magna
44-218-IP	P/Artrodesis De Muñeca 2,5-3,5 8 Orificios Tit	IP Magna
44-219-IP	P/Artrodesis De Muñeca 2,5-3,5 9 Orificios Tit	IP Magna
44-220-IP	Curva P/Artrodesis De Muñeca 2,5-3,5 7 Orificios Tit	IP Magna
44-221-IP	Curva P/Artrodesis De Muñeca 2,5-3,5 8 Orificios Tit	IP Magna
44-222-IP	Curva P/Artrodesis De Muñeca 2,5-3,5 9 Orificios Tit	IP Magna
45	PLACA PARA 3,5 BLOQUEADA MARCA	
45-075-IP	1/3 Tubo 3 Orificios tit	IP Magna
45-076-IP	1/3 Tubo 4 Orificios tit	IP Magna
45-077-IP	1/3 Tubo 5 Orificios tit	IP Magna
45-078-IP	1/3 Tubo 6 Orificios tit	IP Magna
45-079-IP	1/3 Tubo 7 Orificios tit	IP Magna
45-080-IP	1/3 Tubo 8 Orificios tit	IP Magna
45-081-IP	1/3 Tubo 9 Orificios tit	IP Magna
45-082-IP	1/3 Tubo 10 Orificios tit	IP Magna

IF-2018-45003121-APN-DNPM#ANMAT

45-083-IP	1/3 Tubo 12 Orificios tit	IP Magna
45-084-IP	1/3 Tubo 3 Orificios Ao tit	IP Magna
45-085-IP	1/3 Tubo 4 Orificios Ao tit	IP Magna
45-086-IP	1/3 Tubo 5 Orificios Ao tit	IP Magna
45-087-IP	1/3 Tubo 6 Orificios Ao tit	IP Magna
45-088-IP	1/3 Tubo 7 Orificios Ao tit	IP Magna
45-089-IP	1/3 Tubo 8 Orificios Ao tit	IP Magna
45-090-IP	1/3 Tubo 9 Orificios Ao tit	IP Magna
45-091-IP	1/3 Tubo 10 Orificios Ao tit	IP Magna
45-092-IP	Recta 10X3 De 3 Orificios tit	IP Magna
45-093-IP	Recta 10X3 De 4 Orificios tit	IP Magna
45-094-IP	Recta 10X3 De 5 Orificios tit	IP Magna
45-095-IP	Recta 10X3 De 6 Orificios tit	IP Magna
45-096-IP	Recta 10X3 De 7 Orificios tit	IP Magna
45-097-IP	Recta 10X3 De 8 Orificios tit	IP Magna
45-098-IP	Recta 10X3 De 9 Orificios tit	IP Magna
45-099-IP	Recta 10X3 De 10 Orificios tit	IP Magna
45-100-IP	Recta 10X3 De 11 Orificios tit	IP Magna
45-101-IP	Recta 10X3 De 12 Orificios tit	IP Magna
45-155-IP	Olecranon De 3 Orificios Tit	IP Magna
45-156-IP	Olecranon De 5 Orificios Tit	IP Magna
45-157-IP	Olecranon De 7 Orificios Tit	IP Magna
45-158-IP	Olecranon De 9 Orificios Tit	IP Magna
45-159-IP	Olecranon De 11 Orificios Tit	IP Magna

IF-2018-45003121-APN-DNPM#ANMAT

45-160-IP	Olecranon De 13 Orificios Tit	IP Magna
45-161-IP	Humero Proximal De 3 Orificios Tit	IP Magna
45-162-IP	Humero Proximal De 4 Orificios Tit	IP Magna
45-163-IP	Humero Proximal De 5 Orificios Tit	IP Magna
45-164-IP	Humero Proximal De 6 Orificios Tit	IP Magna
45-165-IP	Humero Proximal De 7 Orificios Tit	IP Magna
45-166-IP	Humero Proximal De 8 Orificios Tit	IP Magna
45-167-IP	Humero Proximal de 9 orificios Tit	IP Magna
45-168-IP	Humero Proximal de 10 orificios Tit	IP Magna
45-169-IP	Humero Proximal de 11 orificios Tit	IP Magna
45-170-IP	Humero Proximal de 12 orificios Tit	IP Magna
45-171-IP	Humero Proximal de 13 orificios Tit	IP Magna
45-172-IP	En T 3x3 orificios Tit	IP Magna
45-173-IP	En T 3x4 orificios Tit	IP Magna
45-174-IP	En T 3x5 orificios Tit	IP Magna
45-175-IP	En T 3x6 orificios Tit	IP Magna
45-176-IP	En T 4x3 orificios Tit	IP Magna
45-177-IP	En T 4x4 orificios Tit	IP Magna
45-178-IP	En T 4x5 orificios Tit	IP Magna
45-179-IP	En T 4x6 orificios Tit	IP Magna
45-180-IP	Reconstruccion Recta 3 orificios tit	IP Magna
45-181-IP	Reconstruccion Recta 4 orificios tit	IP Magna
45-182-IP	Reconstruccion Recta 5 orificios tit	IP Magna
45-183-IP	Reconstruccion Recta 6 orificios tit	IP Magna

IF-2018-45003121-APN-DNPM#ANMAT

45-184-IP	Reconstruccion Recta 7 orificios tit	IP Magna
45-185-IP	Reconstruccion Recta 8 orificios tit	IP Magna
45-186-IP	Reconstruccion Recta 9 orificios tit	IP Magna
45-187-IP	Reconstruccion Recta 10 orificios tit	IP Magna
45-188-IP	Reconstruccion Recta 11 orificios tit	IP Magna
45-189-IP	Reconstruccion Recta 12 orificios tit	IP Magna
45-190-IP	Reconstruccion Recta 14 orificios tit	IP Magna
45-191-IP	Reconstruccion Curva 3 orificios tit	IP Magna
45-192-IP	Reconstruccion Curva 4 orificios tit	IP Magna
45-193-IP	Reconstruccion Curva 5 orificios tit	IP Magna
45-194-IP	Reconstruccion Curva 6 orificios tit	IP Magna
45-195-IP	Reconstruccion Curva 7 orificios tit	IP Magna
45-196-IP	Reconstruccion Curva 8 orificios tit	IP Magna
45-197-IP	Reconstruccion Curva 9 orificios tit	IP Magna
45-198-IP	Reconstruccion Curva 10 orificios tit	IP Magna
45-199-IP	Reconstruccion Curva 11 orificios tit	IP Magna
45-200-IP	Reconstruccion Curva 12 orificios tit	IP Magna
45-201-IP	Reconstruccion Curva 14 orificios tit	IP Magna
45-202-IP	Humero distal Medial 7 orificios tit	IP Magna
45-203-IP	Humero distal Medial 8 orificios tit	IP Magna
45-204-IP	Humero distal Medial 9 orificios S tit	IP Magna
45-205-IP	Humero distal Medial 9 orificios L tit	IP Magna
45-206-IP	Humero distal Medial 12 orificios tit	IP Magna
45-207-IP	Humero distal Medial 16 orificios tit	IP Magna

IF-2018-45003121-APN-DNPM#ANMAT

45-208-IP	Humero distal lateral Izq 6 orificios tit	IP Magna
45-209-IP	Humero distal lateral Izq 10 orificios tit	IP Magna
45-210-IP	Humero distal lateral Izq 14 orificios tit	IP Magna
45-211-IP	Humero distal lateral Izq 20 orificios tit	IP Magna
45-212-IP	Humero distal lateral der 6 orificios tit	IP Magna
45-213-IP	Humero distal lateral der 10 orificios tit	IP Magna
45-214-IP	Humero distal lateral der 14 orificios tit	IP Magna
45-215-IP	Humero distal lateral der 20 orificios tit	IP Magna
45-216-IP	Tibia Distal 3 orificios Izq tit	IP Magna
45-217-IP	Tibia Distal 5 orificios Izq tit	IP Magna
45-218-IP	Tibia Distal 7 orificios Izq tit	IP Magna
45-219-IP	Tibia Distal 9 orificios Izq tit	IP Magna
45-220-IP	Tibia Distal 11 orificios Izq tit	IP Magna
45-221-IP	Tibia Distal 13 orificios Izq tit	IP Magna
45-222-IP	Tibia Distal 3 orificios der tit	IP Magna
45-223-IP	Tibia Distal 5 orificios der tit	IP Magna
45-224-IP	Tibia Distal 7 orificios der tit	IP Magna
45-225-IP	Tibia Distal 9 orificios der tit	IP Magna
45-226-IP	Tibia Distal 11 orificios der tit	IP Magna
45-227-IP	Tibia Distal 13 orificios der tit	IP Magna
45-228-IP	Tibia distal anatomica Antero. Izq 3 orif tit	IP Magna
45-229-IP	Tibia distal anatomica Antero. Izq 5 orif tit	IP Magna
45-230-IP	Tibia distal anatomica Antero. Izq 7 orif tit	IP Magna
45-231-IP	Tibia distal anatomica Antero. Izq 9 orif tit	IP Magna

IF-2018-45003121-APN-DNPM#ANMAT

45-232-IP Tibia distal anatomica Antero. Izq 11 orif tit IP Magna
45-233-IP Tibia distal anatomica Antero. Izq 13 orif tit IP Magna
45-234-IP Tibia distal anatomica Antero. Izq 15 orif tit IP Magna
45-235-IP Tibia distal anatomica Antero. der 3 orif tit IP Magna
45-236-IP Tibia distal anatomica Antero. der 5 orif tit IP Magna
45-237-IP Tibia distal anatomica Antero. der 7 orif tit IP Magna
45-238-IP Tibia distal anatomica Antero. der 9 orif tit IP Magna
45-239-IP Tibia distal anatomica Antero. der 11 orif tit IP Magna
45-240-IP Tibia distal anatomica Antero. der 13 orif tit IP Magna
45-241-IP Tibia distal anatomica Antero. der 15 orif tit IP Magna
45-242-IP Humero distal lateral In. Izq 3 orificios tit IP Magna
45-243-IP Humero distal lateral In. Izq 5 orificios tit IP Magna
45-244-IP Humero distal lateral In. Izq 7 orificios tit IP Magna
45-245-IP Humero distal lateral In. Izq 9 orificios tit IP Magna
45-246-IP Humero distal lateral In. Izq 11 orificios tit IP Magna
45-247-IP Humero distal lateral In. Izq 13 orificios tit IP Magna
45-248-IP Humero distal lateral In. Izq 15 orificios tit IP Magna
45-249-IP Humero distal lateral In. der 3 orificios tit IP Magna
45-250-IP Humero distal lateral In. der 5 orificios tit IP Magna
45-251-IP Humero distal lateral In. der 7 orificios tit IP Magna
45-252-IP Humero distal lateral In. der 9 orificios tit IP Magna
45-253-IP Humero distal lateral In. der 11 orificios tit IP Magna
45-254-IP Humero distal lateral In. der 13 orificios tit IP Magna
45-255-IP Humero distal lateral In. der 15 orificios tit IP Magna

IF-2018-45003121-APN-DNPM#ANMAT

45-256-IP Humero distal lateral Ext. Izq 3 orificios tit IP Magna
45-257-IP Humero distal lateral Ext. Izq 5 orificios tit IP Magna
45-258-IP Humero distal lateral Ext. Izq 7 orificios tit IP Magna
45-259-IP Humero distal lateral Ext. Izq 9 orificios tit IP Magna
45-260-IP Humero distal lateral Ext. Izq 11 orificios tit IP Magna
45-261-IP Humero distal lateral Ext. Izq 13 orificios tit IP Magna
45-262-IP Humero distal lateral Ext. Izq 15 orificios tit IP Magna
45-263-IP Humero distal lateral Ext. der 3 orificios tit IP Magna
45-264-IP Humero distal lateral Ext. der 5 orificios tit IP Magna
45-265-IP Humero distal lateral Ext. der 7 orificios tit IP Magna
45-266-IP Humero distal lateral Ext. der 9 orificios tit IP Magna
45-267-IP Humero distal lateral Ext. der 11 orificios tit IP Magna
45-268-IP Humero distal lateral Ext. der 13 orificios tit IP Magna
45-269-IP Humero distal lateral Ext. der 15 orificios tit IP Magna
45-270-IP Tibia proximal lateral Izq 3 orificios tit IP Magna
45-271-IP Tibia proximal lateral Izq 5 orificios tit IP Magna
45-272-IP Tibia proximal lateral Izq 7 orificios tit IP Magna
45-273-IP Tibia proximal lateral Izq 9 orificios tit IP Magna
45-274-IP Tibia proximal lateral Izq 11 orificios tit IP Magna
45-275-IP Tibia proximal lateral Izq 13 orificios tit IP Magna
45-276-IP Tibia proximal lateral Izq 15 orificios tit IP Magna
45-277-IP Tibia proximal lateral der 3 orificios tit IP Magna
45-278-IP Tibia proximal lateral der 5 orificios tit IP Magna
45-279-IP Tibia proximal lateral der 7 orificios tit IP Magna

IF-2018-45003121-APN-DNPM#ANMAT

45-280-IP	Tibia proximal lateral der 9 orificios tit	IP Magna
45-281-IP	Tibia proximal lateral der 11 orificios tit	IP Magna
45-282-IP	Tibia proximal lateral der 13 orificios tit	IP Magna
45-283-IP	Tibia proximal lateral der 15 orificios tit	IP Magna
45-284-IP	Volar anatomica simple 3 orificios Izq tit	IP Magna
45-285-IP	Volar anatomica simple 4 orificios Izq tit	IP Magna
45-286-IP	Volar anatomica simple 6 orificios Izq tit	IP Magna
45-287-IP	Volar anatomica simple 8 orificios Izq tit	IP Magna
45-288-IP	Volar anatomica simple 3 orificios der tit	IP Magna
45-289-IP	Volar anatomica simple 4 orificios der tit	IP Magna
45-290-IP	Volar anatomica simple 6 orificios der tit	IP Magna
45-291-IP	Volar anatomica simple 8 orificios der tit	IP Magna
45-292-IP	Volar anatomica doble 3 orificios Izq tit	IP Magna
45-293-IP	Volar anatomica doble 4 orificios Izq tit	IP Magna
45-294-IP	Volar anatomica doble 6 orificios Izq tit	IP Magna
45-295-IP	Volar anatomica doble 8 orificios Izq tit	IP Magna
45-296-IP	Volar anatomica doble 10 orificios Izq tit	IP Magna
45-297-IP	Volar anatomica doble 12 orificios Izq tit	IP Magna
45-298-IP	Volar anatomica doble 3 orificios der tit	IP Magna
45-299-IP	Volar anatomica doble 4 orificios der tit	IP Magna
45-300-IP	Volar anatomica doble 6 orificios der tit	IP Magna
45-301-IP	Volar anatomica doble 8 orificios der tit	IP Magna
45-302-IP	Volar anatomica doble 10 orificios der tit	IP Magna
45-303-IP	Volar anatomica doble 12 orificios der tit	IP Magna

IF-2018-45003121-APN-DNPM#ANMAT

45-304-IP P/Artrodesis de muñeca 2,5-3,5 7 orif tit IP Magna
 45-305-IP P/Artrodesis de muñeca 2,5-3,5 8 orif tit IP Magna
 45-306-IP P/Artrodesis de muñeca 2,5-3,5 9 orif tit IP Magna
 45-307-IP Curva P/Artrodesis muñeca 2,5-3,5 7 orif tit IP Magna
 45-308-IP Curva P/Artrodesis muñeca 2,5-3,5 8 orif tit IP Magna
 45-309-IP Curva P/Artrodesis muñeca 2,5-3,5 9 orif tit IP Magna
 45-310-IP Para calcaneo Izq chica IP Magna
 45-311-IP Para calcaneo Izq grande IP Magna
 45-312-IP Para calcaneo der chica IP Magna
 45-313-IP Para calcaneo der grande IP Magna
 46 PLACA 3,5 BLOQUEADA CLAVICULA MARCA
 46-001-IP Distal der 8 Orificios Bajo Contacto IP Magna
 46-002-IP Distal Izq 8 Orificios Bajo Contacto IP Magna
 46-003-IP Distal Derecha 5 Orificios Bajo Contacto IP Magna
 46-004-IP Distal Izq 5 Orificios Bajo Contacto IP Magna
 46-005-IP der 10° 8 Orificios Bajo Contacto IP Magna
 46-015-IP der 10° 10 Orificios Bajo Contacto IP Magna
 46-007-IP der 15° 8 Orificios Bajo Contacto IP Magna
 46-009-IP der 35° 8 Orificios Bajo Contacto IP Magna
 46-011-IP der 5° 8 Orificios Bajo Contacto IP Magna
 46-013-IP der 5° 6 Orificios Bajo Contacto IP Magna
 46-006-IP Izq 10° 8 Orificios Bajo Contacto IP Magna
 46-016-IP Izq 10° 10 Orificios Bajo Contacto IP Magna
 46-008-IP Izq 15° 8 Orificios Bajo Contacto IP Magna

IF-2018-45003121-APN-DNPM#ANMAT

46-010-IP	Izq 35° 8 Orificios Bajo Contacto	IP Magna
46-012-IP	Izq 5° 8 Orificios Bajo Contacto	IP Magna
46-014-IP	Izq 5° 6 Orificios Bajo Contacto	IP Magna
46-030-IP	Anatomica 6 Orif Izquierd	IP Magna
46-031-IP	Anatomica 6 Orif der	IP Magna
46-032-IP	Anatomica 8 Orif Izquierd	IP Magna
46-033-IP	Anatomica 8 Orif der	IP Magna
46-034-IP	Anatomica 10 Orif der	IP Magna
46-035-IP	Anatomica 10 Orif Izq	IP Magna
46-048-IP	Anatomica Distal 3 Orif Izq	IP Magna
46-049-IP	Anatomica Distal 3 Orif Der	IP Magna
46-050-IP	Anatomica Distal 4 Orif Der	IP Magna
46-051-IP	Anatomica Distal 4 Orif Izq	IP Magna
46-052-IP	Anatomica Distal 6 Orif Der	IP Magna
46-053-IP	Anatomica Distal 6 Orif Izq	IP Magna
46-054-IP	Anatomica Distal 8 Orif Izq	IP Magna
46-055-IP	Anatomica Distal 8 Orif Der	IP Magna
52	TORNILLO □2,0 MARCA	
52-090-IP	Cortical Pin Torks 10 mm Tit	IP Magna
52-091-IP	Cortical Pin Torks 12 mm Tit	IP Magna
52-092-IP	Cortical Pin Torks 14 mm Tit	IP Magna
52-093-IP	Cortical Pin Torks 16 mm Tit	IP Magna
52-094-IP	Cortical Pin Torks 18 mm Tit	IP Magna
52-095-IP	Cortical Pin Torks 20 mm Tit	IP Magna

IF-2018-45003121-APN-DNPM#ANMAT

52-096-IP Cortical Pin Torks 22 mm Tit IP Magna
52-097-IP Cortical Pin Torks 24 mm Tit IP Magna
52-098-IP Cortical Pin Torks 26 mm Tit IP Magna
52-099-IP Cortical Pin Torks 28 mm Tit IP Magna
52-100-IP Cortical Pin Torks 30 mm Tit IP Magna

51 TORNILLO □2,5

54-001-IP Torks Bloqueado R.Total 10Mm tit IP Magna
54-002-IP Torks Bloqueado R.Total 12 Mm Tit IP Magna
54-003-IP Torks Bloqueado R.Total 14 Mm Tit IP Magna
54-004-IP Torks Bloqueado R.Total 16 Mm Tit IP Magna
54-005-IP Torks Bloqueado R.Total 18 Mm Tit IP Magna
54-006-IP Torks Bloqueado R.Total 20 Mm Tit IP Magna
54-007-IP Torks Bloqueado R.Total 22 Mm Tit IP Magna
54-008-IP Torks Bloqueado R.Total 24 Mm Tit IP Magna
54-009-IP Torks Bloqueado R.Total 26 Mm Tit IP Magna
54-010-IP Torks Bloqueado R.Total 28 Mm Tit IP Magna
54-011-IP Torks Bloqueado R.Total 30 Mm Tit IP Magna
54-012-IP Cortical Torks 10 Mm Tit IP Magna
54-013-IP Cortical Torks 12 Mm Tit IP Magna
54-014-IP Cortical Torks 14 Mm Tit IP Magna
54-015-IP Cortical Torks 16 Mm Tit IP Magna
54-016-IP Cortical Torks 18 Mm Tit IP Magna
54-017-IP Cortical Torks 20 Mm Tit IP Magna
54-018-IP Cortical Torks 22 Mm Tit IP Magna

54-019-IP Cortical Torks 24 Mm Tit IP Magna
54-020-IP Cortical Torks 26 Mm Tit IP Magna
54-021-IP Cortical Torks 28 Mm Tit IP Magna
54-022-IP Cortical Torks 30 Mm Tit IP Magna
54-023-IP Torks Bloqueado R.Parcial 10Mm Tit IP Magna
54-024-IP Torks Bloqueado R.Parcial 12 Mm Tit IP Magna
54-025-IP Torks Bloqueado R.Parcial 14 Mm Tit IP Magna
54-026-IP Torks Bloqueado R.Parcial 16 Mm Tit IP Magna
54-027-IP Torks Bloqueado R.Parcial 18 Mm Tit IP Magna
54-028-IP Torks Bloqueado R.Parcial 20 Mm Tit IP Magna
54-029-IP Torks Bloqueado R.Parcial 22 Mm Tit IP Magna
54-030-IP Torks Bloqueado R.Parcial 24 Mm Tit IP Magna
54-031-IP Torks Bloqueado R.Parcial 26 Mm Tit IP Magna
54-032-IP Torks Bloqueado R.Parcial 28 Mm Tit IP Magna
54-033-IP Torks Bloqueado R.Parcial 30 Mm Tit IP Magna

56 TORNILLOS 3,5 MARCA

56-088-IP Torks Bloqueado 10 mm Tit IP Magna
56-089-IP Torks Bloqueado 12 mm Tit IP Magna
56-090-IP Torks Bloqueado 14 mm Tit IP Magna
56-091-IP Torks Bloqueado 16 mm Tit IP Magna
56-092-IP Torks Bloqueado 18 mm Tit IP Magna
56-093-IP Torks Bloqueado 20 mm Tit IP Magna
56-094-IP Torks Bloqueado 22 mm Tit IP Magna
56-095-IP Torks Bloqueado 24 mm Tit IP Magna

56-096-IP	Torks Bloqueado 26 mm Tit	IP Magna
56-097-IP	Torks Bloqueado 28 mm Tit	IP Magna
56-098-IP	Torks Bloqueado 30 mm Tit	IP Magna
56-099-IP	Torks Bloqueado 32 mm Tit	IP Magna
56-100-IP	Torks Bloqueado 34 mm Tit	IP Magna
56-101-IP	Torks Bloqueado 36 mm Tit	IP Magna
56-102-IP	Torks Bloqueado 38 mm Tit	IP Magna
56-103-IP	Torks Bloqueado 40 mm Tit	IP Magna
56-104-IP	Torks Bloqueado 42 mm Tit	IP Magna
56-105-IP	Torks Bloqueado 44 mm Tit	IP Magna
56-106-IP	Torks Bloqueado 46 mm Tit	IP Magna
56-107-IP	Torks Bloqueado 48 mm Tit	IP Magna
56-108-IP	Torks Bloqueado 50 mm Tit	IP Magna
56-109-IP	Torks Bloqueado 55 mm Tit	IP Magna
56-110-IP	Torks Bloqueado 60 mm Tit	IP Magna
56-111-IP	Cortical Torks 10 mm Tit	IP Magna
56-112-IP	Cortical Torks 12 mm Tit	IP Magna
56-113-IP	Cortical Torks 14 mm Tit	IP Magna
56-114-IP	Cortical Torks 16 mm Tit	IP Magna
56-115-IP	Cortical Torks 18 mm Tit	IP Magna
56-116-IP	Cortical Torks 20 mm Tit	IP Magna
56-117-IP	Cortical Torks 22 mm Tit	IP Magna
56-118-IP	Cortical Torks 24 mm Tit	IP Magna
56-119-IP	Cortical Torks 26 mm Tit	IP Magna

IF-2018-45003121-APN-DNPM#ANMAT

56-120-IP Cortical Torks 28 mm Tit IP Magna
56-121-IP Cortical Torks 30 mm Tit IP Magna
56-122-IP Cortical Torks 32 mm Tit IP Magna
56-123-IP Cortical Torks 34 mm Tit IP Magna
56-124-IP Cortical Torks 36 mm Tit IP Magna
56-125-IP Cortical Torks 38 mm Tit IP Magna
56-126-IP Cortical Torks 40 mm Tit IP Magna
56-127-IP Cortical Torks 45 mm Tit IP Magna
56-128-IP Cortical Torks 50 mm Tit IP Magna
56-129-IP Cortical Torks 55 mm Tit IP Magna
56-130-IP Cortical Torks 60 mm Tit IP Magna
56-131-IP Cortical Bloqueado 10 mm Tit IP Magna
56-132-IP Cortical Bloqueado 12 mm Tit IP Magna
56-133-IP Cortical Bloqueado 14 mm Tit IP Magna
56-134-IP Cortical Bloqueado 16 mm Tit IP Magna
56-135-IP Cortical Bloqueado 18 mm Tit IP Magna
56-136-IP Cortical Bloqueado 20 mm Tit IP Magna
56-137-IP Cortical Bloqueado 22 mm Tit IP Magna
56-138-IP Cortical Bloqueado 24 mm Tit IP Magna
56-139-IP Cortical Bloqueado 26 mm Tit IP Magna
56-140-IP Cortical Bloqueado 28 mm Tit IP Magna
56-141-IP Cortical Bloqueado 30 mm Tit IP Magna
56-142-IP Cortical Bloqueado 32 mm Tit IP Magna
56-143-IP Cortical Bloqueado 34 mm Tit IP Magna

IF-2018-45003121-APN-DNPM#ANMAT

56-144-IP Cortical Bloqueado 36 mm Tit IP Magna
56-145-IP Cortical Bloqueado 38 mm Tit IP Magna
56-146-IP Cortical Bloqueado 40 mm Tit IP Magna
56-147-IP Cortical Bloqueado 42 mm Tit IP Magna
56-148-IP Cortical Bloqueado 44 mm Tit IP Magna
56-149-IP Cortical Bloqueado 45 mm Tit IP Magna
56-150-IP Cortical Bloqueado 46 mm Tit IP Magna
56-151-IP Cortical Bloqueado 48 mm Tit IP Magna
56-152-IP Cortical Bloqueado 50 mm Tit IP Magna
56-153-IP Cortical Bloqueado 55 mm Tit IP Magna
56-154-IP Cortical Bloqueado 60 mm Tit IP Magna
56-180-IP Cortical 10 mm Tit IP Magna
56-181-IP Cortical 12 mm Tit IP Magna
56-182-IP Cortical 14 mm Tit IP Magna
56-183-IP Cortical 16 mm Tit IP Magna
56-184-IP Cortical 18 mm Tit IP Magna
56-185-IP Cortical 20 mm Tit IP Magna
56-186-IP Cortical 22 mm Tit IP Magna
56-187-IP Cortical 24 mm Tit IP Magna
56-188-IP Cortical 26 mm Tit IP Magna
56-189-IP Cortical 28 mm Tit IP Magna
56-190-IP Cortical 30 mm Tit IP Magna
56-191-IP Cortical 32 mm Tit IP Magna
56-192-IP Cortical 34 mm Tit IP Magna

IF-2018-45003121-APN-DNPM#ANMAT

56-193-IP Cortical 36 mm Tit IP Magna
56-194-IP Cortical 38 mm Tit IP Magna
56-195-IP Cortical 40 mm Tit IP Magna
56-196-IP Cortical 45 mm Tit IP Magna
56-197-IP Cortical 50 mm Tit IP Magna
56-198-IP Cortical 55 mm Tit IP Magna
56-199-IP Cortical 60 Mm Tit IP Magna

58 TORNILLOS 4,0 MARCA

58-091-IP Esponjosa RP Torks 10mm Tit IP Magna
58-092-IP Esponjosa RP Torks 12mm Tit IP Magna
58-093-IP Esponjosa RP Torks 14mm Tit IP Magna
58-094-IP Esponjosa RP Torks 16mm Tit IP Magna
58-095-IP Esponjosa RP Torks 18mm Tit IP Magna
58-096-IP Esponjosa RP Torks 20mm Tit IP Magna
58-097-IP Esponjosa RP Torks 22mm Tit IP Magna
58-098-IP Esponjosa RP Torks 24mm Tit IP Magna
58-099-IP Esponjosa RP Torks 26mm Tit IP Magna
58-100-IP Esponjosa RP Torks 28mm Tit IP Magna
58-101-IP Esponjosa RP Torks 30mm Tit IP Magna
58-102-IP Esponjosa RP Torks 32mm Tit IP Magna
58-103-IP Esponjosa RP Torks 34mm Tit IP Magna
58-104-IP Esponjosa RP Torks 35mm Tit IP Magna
58-105-IP Esponjosa RP Torks 36mm Tit IP Magna
58-106-IP Esponjosa RP Torks 38mm Tit IP Magna

IF-2018-45003121-APN-DNPM#ANMAT

58-107-IP Esponjosa RP Torks 40mm Tit IP Magna
58-108-IP Esponjosa RP Torks 45mm Tit IP Magna
58-109-IP Esponjosa RP Torks 50mm Tit IP Magna
58-110-IP Esponjosa RP Torks 55mm Tit IP Magna
58-111-IP Esponjosa RP Torks 60mm Tit IP Magna
58-112-IP Esponjosa RP Torks 65mm Tit IP Magna
58-113-IP Esponjosa RP Torks 70mm Tit IP Magna
58-114-IP Esponjosa RP Torks 75mm Tit IP Magna
58-115-IP Esponjosa RP Torks 80mm Tit IP Magna
58-116-IP Esponjosa Bloqueado 14mm Tit IP Magna
58-117-IP Esponjosa Bloqueado 16mm Tit IP Magna
58-118-IP Esponjosa Bloqueado 18mm Tit IP Magna
58-119-IP Esponjosa Bloqueado 20mm Tit IP Magna
58-120-IP Esponjosa Bloqueado 22mm Tit IP Magna
58-121-IP Esponjosa Bloqueado 24mm Tit IP Magna
58-122-IP Esponjosa Bloqueado 26mm Tit IP Magna
58-123-IP Esponjosa Bloqueado 28mm Tit IP Magna
58-124-IP Esponjosa Bloqueado 30mm Tit IP Magna
58-125-IP Esponjosa Bloqueado 32mm Tit IP Magna
58-126-IP Esponjosa Bloqueado 34mm Tit IP Magna
58-127-IP Esponjosa Bloqueado 36mm Tit IP Magna
58-128-IP Esponjosa Bloqueado 38mm Tit IP Magna
58-129-IP Esponjosa Bloqueado 40mm Tit IP Magna
58-130-IP Esponjosa Bloqueado 42mm Tit IP Magna

IF-2018-45003121-APN-DNPM#ANMAT

58-131-IP Esponjosa Bloqueado 44mm Tit IP Magna
58-132-IP Esponjosa Bloqueado 46mm Tit IP Magna
58-133-IP Esponjosa Bloqueado 48mm Tit IP Magna
58-134-IP Esponjosa Bloqueado 50mm Tit IP Magna
58-135-IP Esponjosa Bloqueado 55mm Tit IP Magna
58-136-IP Esponjosa RP 12mm Tit IP Magna
58-137-IP Esponjosa RP 14mm Tit IP Magna
58-138-IP Esponjosa RP 16mm Tit IP Magna
58-139-IP Esponjosa RP 18mm Tit IP Magna
58-140-IP Esponjosa RP 20mm Tit IP Magna
58-141-IP Esponjosa RP 22mm Tit IP Magna
58-142-IP Esponjosa RP 24mm Tit IP Magna
58-143-IP Esponjosa RP 26mm Tit IP Magna
58-144-IP Esponjosa RP 28mm Tit IP Magna
58-145-IP Esponjosa RP 30mm Tit IP Magna
58-146-IP Esponjosa RP 32mm Tit IP Magna
58-147-IP Esponjosa RP 34mm Tit IP Magna
58-148-IP Esponjosa RP 36mm Tit IP Magna
58-149-IP Esponjosa RP 38mm Tit IP Magna
58-150-IP Esponjosa RP 40mm Tit IP Magna
58-151-IP Esponjosa RP 45mm Tit IP Magna
58-152-IP Esponjosa RP 50mm Tit IP Magna

44 PLACA PARA 3,5 NO BLOQUEADA MARCA

44-027-PW Recta 10X3 De 2 Orificios Dcp Tit Prowal

IF-2018-45003121-APN-DNPM#ANMAT

44-028-PW	Recta 10X3 De 3 Orificios Dcp Tit	Prowal
44-029-PW	Recta 10X3 De 4 Orificios Dcp Tit	Prowal
44-030-PW	Recta 10X3 De 5 Orificios Dcp Tit	Prowal
44-031-PW	Recta 10X3 De 6 Orificios Dcp Tit	Prowal
44-032-PW	Recta 10X3 De 7 Orificios Dcp Tit	Prowal
44-033-PW	Recta 10X3 De 8 Orificios Dcp Tit	Prowal
44-034-PW	Recta 10X3 De 9 Orificios Dcp Tit	Prowal
44-035-PW	Recta 10X3 De 10 Orificios Dcp Tit	Prowal
44-036-PW	Recta 10X3 De 11 Orificios Dcp Tit	Prowal
44-037-PW	Recta 10X3 De 12 Orificios Dcp Tit	Prowal
44-180-PW	1/3 Tubo 4 Orificios Ao tit	Prowal
44-181-PW	1/3 Tubo 5 Orificios Ao tit	Prowal
44-182-PW	1/3 Tubo 6 Orificios Ao tit	Prowal
44-183-PW	1/3 Tubo 7 Orificios Ao tit	Prowal
44-184-PW	1/3 Tubo 8 Orificios Ao tit	Prowal
44-185-PW	1/3 Tubo 9 Orificios Ao tit	Prowal
44-186-PW	1/3 Tubo 10 Orificios Ao tit	Prowal
44-187-PW	Reconstruccion Recta 3 Orificios Tit	Prowal
44-188-PW	Reconstruccion Recta 4 Orificios Tit	Prowal
44-189-PW	Reconstruccion Recta 5 Orificios Tit	Prowal
44-190-PW	Reconstruccion Recta 6 Orificios Tit	Prowal
44-191-PW	Reconstruccion Recta 7 Orificios Tit	Prowal
44-192-PW	Reconstruccion Recta 8 Orificios Tit	Prowal
44-193-PW	Reconstruccion Recta 9 Orificios Tit	Prowal

IF-2018-45003121-APN-DNPM#ANMAT

44-194-PW Reconstruccion Recta 10 Orificios Tit Prowal
44-195-PW Reconstruccion Recta 11 Orificios Tit Prowal
44-196-PW Reconstruccion Recta 12 Orificios Tit Prowal
44-197-PW Reconstruccion Recta 14 Orificios Tit Prowal
44-198-PW Reconstruccion Curva 3 Orificios Tit Prowal
44-199-PW Reconstruccion Curva 4 Orificios Tit Prowal
44-200-PW Reconstruccion Curva 5 Orificios Tit Prowal
44-201-PW Reconstruccion Curva 6 Orificios Tit Prowal
44-202-PW Reconstruccion Curva 7 Orificios Tit Prowal
44-203-PW Reconstruccion Curva 8 Orificios Tit Prowal
44-204-PW Reconstruccion Curva 9 Orificios Tit Prowal
44-205-PW Reconstruccion Curva 10 Orificios Tit Prowal
44-206-PW Reconstruccion Curva 11 Orificios Tit Prowal
44-207-PW Reconstruccion Curva 12 Orificios Tit Prowal
44-208-PW Reconstruccion Curva 14 Orificios Tit Prowal
44-209-PW Para Calcaneo 8 Orificios Tit Prowal
44-210-PW Para Calcaneo 10 Orificios Tit Prowal
44-211-PW Para Calcaneo 12 Orificios Chica Tit Prowal
44-212-PW Para Calcaneo 12 Orificios Grande Tit Prowal
44-213-PW Para Calcaneo 13 Orificios Chica Tit Prowal
44-214-PW Para Calcaneo 13 Orificios Grande Tit Prowal
44-215-PW Para Calcaneo 14 Orificios Chica Tit Prowal
44-216-PW Para Calcaneo 14 Orificios Grande Tit Prowal
44-217-PW P/Artrodesis De Muñeca 2,5-3,5 7 Orificios Tit Prowal

IF-2018-45003121-APN-DNPM#ANMAT

44-218-PW	P/Artrodesis De Muñeca 2,5-3,5 8 Orificios Tit	Prowal
44-219-PW	P/Artrodesis De Muñeca 2,5-3,5 9 Orificios Tit	Prowal
44-220-PW	Curva P/Artrodesis De Muñeca 2,5-3,5 7 Orificios Tit	Prowal
44-221-PW	Curva P/Artrodesis De Muñeca 2,5-3,5 8 Orificios Tit	Prowal
44-222-PW	Curva P/Artrodesis De Muñeca 2,5-3,5 9 Orificios Tit	Prowal
45	PLACA PARA 3,5 BLOQUEADA MARCA	
45-075-PW	1/3 Tubo 3 Orificios tit	Prowal
45-076-PW	1/3 Tubo 4 Orificios tit	Prowal
45-077-PW	1/3 Tubo 5 Orificios tit	Prowal
45-078-PW	1/3 Tubo 6 Orificios tit	Prowal
45-079-PW	1/3 Tubo 7 Orificios tit	Prowal
45-080-PW	1/3 Tubo 8 Orificios tit	Prowal
45-081-PW	1/3 Tubo 9 Orificios tit	Prowal
45-082-PW	1/3 Tubo 10 Orificios tit	Prowal
45-083-PW	1/3 Tubo 12 Orificios tit	Prowal
45-084-PW	1/3 Tubo 3 Orificios Ao tit	Prowal
45-085-PW	1/3 Tubo 4 Orificios Ao tit	Prowal
45-086-PW	1/3 Tubo 5 Orificios Ao tit	Prowal
45-087-PW	1/3 Tubo 6 Orificios Ao tit	Prowal
45-088-PW	1/3 Tubo 7 Orificios Ao tit	Prowal
45-089-PW	1/3 Tubo 8 Orificios Ao tit	Prowal
45-090-PW	1/3 Tubo 9 Orificios Ao tit	Prowal
45-091-PW	1/3 Tubo 10 Orificios Ao tit	Prowal
45-092-PW	Recta 10X3 De 3 Orificios tit	Prowal

IF-2018-45003121-APN-DNPM#ANMAT

45-093-PW	Recta 10X3 De 4 Orificios	tit	Prowal
45-094-PW	Recta 10X3 De 5 Orificios	tit	Prowal
45-095-PW	Recta 10X3 De 6 Orificios	tit	Prowal
45-096-PW	Recta 10X3 De 7 Orificios	tit	Prowal
45-097-PW	Recta 10X3 De 8 Orificios	tit	Prowal
45-098-PW	Recta 10X3 De 9 Orificios	tit	Prowal
45-099-PW	Recta 10X3 De 10 Orificios	tit	Prowal
45-100-PW	Recta 10X3 De 11 Orificios	tit	Prowal
45-101-PW	Recta 10X3 De 12 Orificios	tit	Prowal
45-155-PW	Olecranon De 3 Orificios	Tit	Prowal
45-156-PW	Olecranon De 5 Orificios	Tit	Prowal
45-157-PW	Olecranon De 7 Orificios	Tit	Prowal
45-158-PW	Olecranon De 9 Orificios	Tit	Prowal
45-159-PW	Olecranon De 11 Orificios	Tit	Prowal
45-160-PW	Olecranon De 13 Orificios	Tit	Prowal
45-161-PW	Humero Proximal De 3 Orificios	Tit	Prowal
45-162-PW	Humero Proximal De 4 Orificios	Tit	Prowal
45-163-PW	Humero Proximal De 5 Orificios	Tit	Prowal
45-164-PW	Humero Proximal De 6 Orificios	Tit	Prowal
45-165-PW	Humero Proximal De 7 Orificios	Tit	Prowal
45-166-PW	Humero Proximal De 8 Orificios	Tit	Prowal
45-167-PW	Humero Proximal de 9 orificios	Tit	Prowal
45-168-PW	Humero Proximal de 10 orificios	Tit	Prowal
45-169-PW	Humero Proximal de 11 orificios	Tit	Prowal

IF-2018-45003121-APN-DNPM#ANMAT

45-170-PW	Humero Proximal de 12 orificios Tit	Prowal
45-171-PW	Humero Proximal de 13 orificios Tit	Prowal
45-172-PW	En T 3x3 orificios Tit	Prowal
45-173-PW	En T 3x4 orificios Tit	Prowal
45-174-PW	En T 3x5 orificios Tit	Prowal
45-175-PW	En T 3x6 orificios Tit	Prowal
45-176-PW	En T 4x3 orificios Tit	Prowal
45-177-PW	En T 4x4 orificios Tit	Prowal
45-178-PW	En T 4x5 orificios Tit	Prowal
45-179-PW	En T 4x6 orificios Tit	Prowal
45-180-PW	Reconstruccion Recta 3 orificios tit	Prowal
45-181-PW	Reconstruccion Recta 4 orificios tit	Prowal
45-182-PW	Reconstruccion Recta 5 orificios tit	Prowal
45-183-PW	Reconstruccion Recta 6 orificios tit	Prowal
45-184-PW	Reconstruccion Recta 7 orificios tit	Prowal
45-185-PW	Reconstruccion Recta 8 orificios tit	Prowal
45-186-PW	Reconstruccion Recta 9 orificios tit	Prowal
45-187-PW	Reconstruccion Recta 10 orificios tit	Prowal
45-188-PW	Reconstruccion Recta 11 orificios tit	Prowal
45-189-PW	Reconstruccion Recta 12 orificios tit	Prowal
45-190-PW	Reconstruccion Recta 14 orificios tit	Prowal
45-191-PW	Reconstruccion Curva 3 orificios tit	Prowal
45-192-PW	Reconstruccion Curva 4 orificios tit	Prowal
45-193-PW	Reconstruccion Curva 5 orificios tit	Prowal

IF-2018-45003121-APN-DNPM#ANMAT

45-194-PW	Reconstruccion Curva 6 orificios tit	Prowal
45-195-PW	Reconstruccion Curva 7 orificios tit	Prowal
45-196-PW	Reconstruccion Curva 8 orificios tit	Prowal
45-197-PW	Reconstruccion Curva 9 orificios tit	Prowal
45-198-PW	Reconstruccion Curva 10 orificios tit	Prowal
45-199-PW	Reconstruccion Curva 11 orificios tit	Prowal
45-200-PW	Reconstruccion Curva 12 orificios tit	Prowal
45-201-PW	Reconstruccion Curva 14 orificios tit	Prowal
45-202-PW	Humero distal Medial 7 orificios tit	Prowal
45-203-PW	Humero distal Medial 8 orificios tit	Prowal
45-204-PW	Humero distal Medial 9 orificios S tit	Prowal
45-205-PW	Humero distal Medial 9 orificios L tit	Prowal
45-206-PW	Humero distal Medial 12 orificios tit	Prowal
45-207-PW	Humero distal Medial 16 orificios tit	Prowal
45-208-PW	Humero distal lateral Izq 6 orificios tit	Prowal
45-209-PW	Humero distal lateral Izq 10 orificios tit	Prowal
45-210-PW	Humero distal lateral Izq 14 orificios tit	Prowal
45-211-PW	Humero distal lateral Izq 20 orificios tit	Prowal
45-212-PW	Humero distal lateral der 6 orificios tit	Prowal
45-213-PW	Humero distal lateral der 10 orificios tit	Prowal
45-214-PW	Humero distal lateral der 14 orificios tit	Prowal
45-215-PW	Humero distal lateral der 20 orificios tit	Prowal
45-216-PW	Tibia Distal 3 orificios Izq tit	Prowal
45-217-PW	Tibia Distal 5 orificios Izq tit	Prowal

IF-2018-45003121-APN-DNPM#ANMAT

45-218-PW Tibia Distal 7 orificios Izq tit Prowal
45-219-PW Tibia Distal 9 orificios Izq tit Prowal
45-220-PW Tibia Distal 11 orificios Izq tit Prowal
45-221-PW Tibia Distal 13 orificios Izq tit Prowal
45-222-PW Tibia Distal 3 orificios der tit Prowal
45-223-PW Tibia Distal 5 orificios der tit Prowal
45-224-PW Tibia Distal 7 orificios der tit Prowal
45-225-PW Tibia Distal 9 orificios der tit Prowal
45-226-PW Tibia Distal 11 orificios der tit Prowal
45-227-PW Tibia Distal 13 orificios der tit Prowal
45-228-PW Tibia distal anatomica Antero. Izq 3 orif tit Prowal
45-229-PW Tibia distal anatomica Antero. Izq 5 orif tit Prowal
45-230-PW Tibia distal anatomica Antero. Izq 7 orif tit Prowal
45-231-PW Tibia distal anatomica Antero. Izq 9 orif tit Prowal
45-232-PW Tibia distal anatomica Antero. Izq 11 orif tit Prowal
45-233-PW Tibia distal anatomica Antero. Izq 13 orif tit Prowal
45-234-PW Tibia distal anatomica Antero. Izq 15 orif tit Prowal
45-235-PW Tibia distal anatomica Antero. der 3 orif tit Prowal
45-236-PW Tibia distal anatomica Antero. der 5 orif tit Prowal
45-237-PW Tibia distal anatomica Antero. der 7 orif tit Prowal
45-238-PW Tibia distal anatomica Antero. der 9 orif tit Prowal
45-239-PW Tibia distal anatomica Antero. der 11 orif tit Prowal
45-240-PW Tibia distal anatomica Antero. der 13 orif tit Prowal
45-241-PW Tibia distal anatomica Antero. der 15 orif tit Prowal

IF-2018-45003121-APN-DNPM#ANMAT

45-242-PW Húmero distal lateral In. Izq 3 orificios tit Prowal
45-243-PW Húmero distal lateral In. Izq 5 orificios tit Prowal
45-244-PW Húmero distal lateral In. Izq 7 orificios tit Prowal
45-245-PW Húmero distal lateral In. Izq 9 orificios tit Prowal
45-246-PW Húmero distal lateral In. Izq 11 orificios tit Prowal
45-247-PW Húmero distal lateral In. Izq 13 orificios tit Prowal
45-248-PW Húmero distal lateral In. Izq 15 orificios tit Prowal
45-249-PW Húmero distal lateral In. der 3 orificios tit Prowal
45-250-PW Húmero distal lateral In. der 5 orificios tit Prowal
45-251-PW Húmero distal lateral In. der 7 orificios tit Prowal
45-252-PW Húmero distal lateral In. der 9 orificios tit Prowal
45-253-PW Húmero distal lateral In. der 11 orificios tit Prowal
45-254-PW Húmero distal lateral In. der 13 orificios tit Prowal
45-255-PW Húmero distal lateral In. der 15 orificios tit Prowal
45-256-PW Húmero distal lateral Ext. Izq 3 orificios tit Prowal
45-257-PW Húmero distal lateral Ext. Izq 5 orificios tit Prowal
45-258-PW Húmero distal lateral Ext. Izq 7 orificios tit Prowal
45-259-PW Húmero distal lateral Ext. Izq 9 orificios tit Prowal
45-260-PW Húmero distal lateral Ext. Izq 11 orificios tit Prowal
45-261-PW Húmero distal lateral Ext. Izq 13 orificios tit Prowal
45-262-PW Húmero distal lateral Ext. Izq 15 orificios tit Prowal
45-263-PW Húmero distal lateral Ext. der 3 orificios tit Prowal
45-264-PW Húmero distal lateral Ext. der 5 orificios tit Prowal
45-265-PW Húmero distal lateral Ext. der 7 orificios tit Prowal

IF-2018-45003121-APN-DNPM#ANMAT

45-266-PW Humero distal lateral Ext. der 9 orificios tit Prowal
45-267-PW Humero distal lateral Ext. der 11 orificios tit Prowal
45-268-PW Humero distal lateral Ext. der 13 orificios tit Prowal
45-269-PW Humero distal lateral Ext. der 15 orificios tit Prowal
45-270-PW Tibia proximal lateral Izq 3 orificios tit Prowal
45-271-PW Tibia proximal lateral Izq 5 orificios tit Prowal
45-272-PW Tibia proximal lateral Izq 7 orificios tit Prowal
45-273-PW Tibia proximal lateral Izq 9 orificios tit Prowal
45-274-PW Tibia proximal lateral Izq 11 orificios tit Prowal
45-275-PW Tibia proximal lateral Izq 13 orificios tit Prowal
45-276-PW Tibia proximal lateral Izq 15 orificios tit Prowal
45-277-PW Tibia proximal lateral der 3 orificios tit Prowal
45-278-PW Tibia proximal lateral der 5 orificios tit Prowal
45-279-PW Tibia proximal lateral der 7 orificios tit Prowal
45-280-PW Tibia proximal lateral der 9 orificios tit Prowal
45-281-PW Tibia proximal lateral der 11 orificios tit Prowal
45-282-PW Tibia proximal lateral der 13 orificios tit Prowal
45-283-PW Tibia proximal lateral der 15 orificios tit Prowal
45-284-PW Volar anatomica simple 3 orificios Izq tit Prowal
45-285-PW Volar anatomica simple 4 orificios Izq tit Prowal
45-286-PW Volar anatomica simple 6 orificios Izq tit Prowal
45-287-PW Volar anatomica simple 8 orificios Izq tit Prowal
45-288-PW Volar anatomica simple 3 orificios der tit Prowal
45-289-PW Volar anatomica simple 4 orificios der tit Prowal

IF-2018-45003121-APN-DNPM#ANMAT

45-290-PW	Volar anatomica simple 6 orificios der tit	Prowal
45-291-PW	Volar anatomica simple 8 orificios der tit	Prowal
45-292-PW	Volar anatomica doble 3 orificios Izq tit	Prowal
45-293-PW	Volar anatomica doble 4 orificios Izq tit	Prowal
45-294-PW	Volar anatomica doble 6 orificios Izq tit	Prowal
45-295-PW	Volar anatomica doble 8 orificios Izq tit	Prowal
45-296-PW	Volar anatomica doble 10 orificios Izq tit	Prowal
45-297-PW	Volar anatomica doble 12 orificios Izq tit	Prowal
45-298-PW	Volar anatomica doble 3 orificios der tit	Prowal
45-299-PW	Volar anatomica doble 4 orificios der tit	Prowal
45-300-PW	Volar anatomica doble 6 orificios der tit	Prowal
45-301-PW	Volar anatomica doble 8 orificios der tit	Prowal
45-302-PW	Volar anatomica doble 10 orificios der tit	Prowal
45-303-PW	Volar anatomica doble 12 orificios der tit	Prowal
45-304-PW	P/Artrodesis de muñeca 2,5-3,5 7 orif tit	Prowal
45-305-PW	P/Artrodesis de muñeca 2,5-3,5 8 orif tit	Prowal
45-306-PW	P/Artrodesis de muñeca 2,5-3,5 9 orif tit	Prowal
45-307-PW	Curva P/Artrodesis muñeca 2,5-3,5 7 orif tit	Prowal
45-308-PW	Curva P/Artrodesis muñeca 2,5-3,5 8 orif tit	Prowal
45-309-PW	Curva P/Artrodesis muñeca 2,5-3,5 9 orif tit	Prowal
45-310-PW	Para calcaneo Izq chica	Prowal
45-311-PW	Para calcaneo Izq grande	Prowal
45-312-PW	Para calcaneo der chica	Prowal
45-313-PW	Para calcaneo der grande	Prowal

IF-2018-45003121-APN-DNPM#ANMAT

46 PLACA 3,5 BLOQUEADA CLAVICULA MARCA

46-001-PW Distal der 8 Orificios Bajo Contacto Prowal

46-002-PW Distal Izq 8 Orificios Bajo Contacto Prowal

46-003-PW Distal Derehca 5 Orificios Bajo Contacto Prowal

46-004-PW Distal Izq 5 Orificios Bajo Contacto Prowal

46-005-PW der 10° 8 Orificios Bajo Contacto Prowal

46-015-PW der 10° 10 Orificios Bajo Contacto Prowal

46-007-PW der 15° 8 Orificios Bajo Contacto Prowal

46-009-PW der 35° 8 Orificios Bajo Contacto Prowal

46-011-PW der 5° 8 Orificios Bajo ContactoProwal

46-013-PW der 5° 6 Orificios Bajo ContactoProwal

46-006-PW Izq 10° 8 Orificios Bajo Contacto Prowal

46-016-PW Izq 10° 10 Orificios Bajo Contacto Prowal

46-008-PW Izq 15° 8 Orificios Bajo Contacto Prowal

46-010-PW Izq 35° 8 Orificios Bajo Contacto Prowal

46-012-PW Izq 5° 8 Orificios Bajo ContactoProwal

46-014-PW Izq 5° 6 Orificios Bajo ContactoProwal

46-030-PW Anatomica 6 Orif Izquierd Prowal

46-031-PW Anatomica 6 Orif der Prowal

46-032-PW Anatomica 8 Orif Izquierd Prowal

46-033-PW Anatomica 8 Orif der Prowal

46-034-PW Anatomica 10 Orif der Prowal

46-035-PW Anatomica 10 Orif Izq Prowal

46-048-PW Anatomica Distal 3 Orif Izq Prowal

IF-2018-45003121-APN-DNPM#ANMAT

46-049-PW Anatomica	Distal 3 Orif Der	Prowal
46-050-PW Anatomica	Distal 4 Orif Der	Prowal
46-051-PW Anatomica	Distal 4 Orif Izq	Prowal
46-052-PW Anatomica	Distal 6 Orif Der	Prowal
46-053-PW Anatomica	Distal 6 Orif Izq	Prowal
46-054-PW Anatomica	Distal 8 Orif Izq	Prowal
46-055-PW Anatomica	Distal 8 Orif Der	Prowal

52 TORNILLO □2,0 MARCA

52-090-PW Cortical Pin Torks	10 mm Tit	Prowal
52-091-PW Cortical Pin Torks	12 mm Tit	Prowal
52-092-PW Cortical Pin Torks	14 mm Tit	Prowal
52-093-PW Cortical Pin Torks	16 mm Tit	Prowal
52-094-PW Cortical Pin Torks	18 mm Tit	Prowal
52-095-PW Cortical Pin Torks	20 mm Tit	Prowal
52-096-PW Cortical Pin Torks	22 mm Tit	Prowal
52-097-PW Cortical Pin Torks	24 mm Tit	Prowal
52-098-PW Cortical Pin Torks	26 mm Tit	Prowal
52-099-PW Cortical Pin Torks	28 mm Tit	Prowal
52-100-PW Cortical Pin Torks	30 mm Tit	Prowal

51 TORNILLO □2,5

54-001-PW Torks Bloqueado R.Total	10Mm tit	Prowal
54-002-PW Torks Bloqueado R.Total	12 Mm Tit	Prowal
54-003-PW Torks Bloqueado R.Total	14 Mm Tit	Prowal
54-004-PW Torks Bloqueado R.Total	16 Mm Tit	Prowal

IF-2018-45003121-APN-DNPM#ANMAT

54-005-PW Torqs Bloqueado R.Total 18 Mm Tit Prowal
54-006-PW Torqs Bloqueado R.Total 20 Mm Tit Prowal
54-007-PW Torqs Bloqueado R.Total 22 Mm Tit Prowal
54-008-PW Torqs Bloqueado R.Total 24 Mm Tit Prowal
54-009-PW Torqs Bloqueado R.Total 26 Mm Tit Prowal
54-010-PW Torqs Bloqueado R.Total 28 Mm Tit Prowal
54-011-PW Torqs Bloqueado R.Total 30 Mm Tit Prowal
54-012-PW Cortical Torqs 10 Mm Tit Prowal
54-013-PW Cortical Torqs 12 Mm Tit Prowal
54-014-PW Cortical Torqs 14 Mm Tit Prowal
54-015-PW Cortical Torqs 16 Mm Tit Prowal
54-016-PW Cortical Torqs 18 Mm Tit Prowal
54-017-PW Cortical Torqs 20 Mm Tit Prowal
54-018-PW Cortical Torqs 22 Mm Tit Prowal
54-019-PW Cortical Torqs 24 Mm Tit Prowal
54-020-PW Cortical Torqs 26 Mm Tit Prowal
54-021-PW Cortical Torqs 28 Mm Tit Prowal
54-022-PW Cortical Torqs 30 Mm Tit Prowal
54-023-PW Torqs Bloqueado R.Parcial 10Mm Tit Prowal
54-024-PW Torqs Bloqueado R.Parcial 12 Mm Tit Prowal
54-025-PW Torqs Bloqueado R.Parcial 14 Mm Tit Prowal
54-026-PW Torqs Bloqueado R.Parcial 16 Mm Tit Prowal
54-027-PW Torqs Bloqueado R.Parcial 18 Mm Tit Prowal
54-028-PW Torqs Bloqueado R.Parcial 20 Mm Tit Prowal

IF-2018-45003121-APN-DNPM#ANMAT

54-029-PW Torqs Bloqueado R.Parcial 22 Mm Tit Prowal
54-030-PW Torqs Bloqueado R.Parcial 24 Mm Tit Prowal
54-031-PW Torqs Bloqueado R.Parcial 26 Mm Tit Prowal
54-032-PW Torqs Bloqueado R.Parcial 28 Mm Tit Prowal
54-033-PW Torqs Bloqueado R.Parcial 30 Mm Tit Prowal

56 TORNILLOS 3,5 MARCA

56-088-PW Torqs Bloqueado 10 mm Tit Prowal
56-089-PW Torqs Bloqueado 12 mm Tit Prowal
56-090-PW Torqs Bloqueado 14 mm Tit Prowal
56-091-PW Torqs Bloqueado 16 mm Tit Prowal
56-092-PW Torqs Bloqueado 18 mm Tit Prowal
56-093-PW Torqs Bloqueado 20 mm Tit Prowal
56-094-PW Torqs Bloqueado 22 mm Tit Prowal
56-095-PW Torqs Bloqueado 24 mm Tit Prowal
56-096-PW Torqs Bloqueado 26 mm Tit Prowal
56-097-PW Torqs Bloqueado 28 mm Tit Prowal
56-098-PW Torqs Bloqueado 30 mm Tit Prowal
56-099-PW Torqs Bloqueado 32 mm Tit Prowal
56-100-PW Torqs Bloqueado 34 mm Tit Prowal
56-101-PW Torqs Bloqueado 36 mm Tit Prowal
56-102-PW Torqs Bloqueado 38 mm Tit Prowal
56-103-PW Torqs Bloqueado 40 mm Tit Prowal
56-104-PW Torqs Bloqueado 42 mm Tit Prowal
56-105-PW Torqs Bloqueado 44 mm Tit Prowal

56-106-PW Torks Bloqueado 46 mm Tit Prowal
56-107-PW Torks Bloqueado 48 mm Tit Prowal
56-108-PW Torks Bloqueado 50 mm Tit Prowal
56-109-PW Torks Bloqueado 55 mm Tit Prowal
56-110-PW Torks Bloqueado 60 mm Tit Prowal
56-111-PW Cortical Torks 10 mm Tit Prowal
56-112-PW Cortical Torks 12 mm Tit Prowal
56-113-PW Cortical Torks 14 mm Tit Prowal
56-114-PW Cortical Torks 16 mm Tit Prowal
56-115-PW Cortical Torks 18 mm Tit Prowal
56-116-PW Cortical Torks 20 mm Tit Prowal
56-117-PW Cortical Torks 22 mm Tit Prowal
56-118-PW Cortical Torks 24 mm Tit Prowal
56-119-PW Cortical Torks 26 mm Tit Prowal
56-120-PW Cortical Torks 28 mm Tit Prowal
56-121-PW Cortical Torks 30 mm Tit Prowal
56-122-PW Cortical Torks 32 mm Tit Prowal
56-123-PW Cortical Torks 34 mm Tit Prowal
56-124-PW Cortical Torks 36 mm Tit Prowal
56-125-PW Cortical Torks 38 mm Tit Prowal
56-126-PW Cortical Torks 40 mm Tit Prowal
56-127-PW Cortical Torks 45 mm Tit Prowal
56-128-PW Cortical Torks 50 mm Tit Prowal
56-129-PW Cortical Torks 55 mm Tit Prowal

IF-2018-45003121-APN-DNPM#ANMAT

56-130-PW Cortical Torqs 60 mm Tit Prowal
56-131-PW Cortical Bloqueado 10 mm Tit Prowal
56-132-PW Cortical Bloqueado 12 mm Tit Prowal
56-133-PW Cortical Bloqueado 14 mm Tit Prowal
56-134-PW Cortical Bloqueado 16 mm Tit Prowal
56-135-PW Cortical Bloqueado 18 mm Tit Prowal
56-136-PW Cortical Bloqueado 20 mm Tit Prowal
56-137-PW Cortical Bloqueado 22 mm Tit Prowal
56-138-PW Cortical Bloqueado 24 mm Tit Prowal
56-139-PW Cortical Bloqueado 26 mm Tit Prowal
56-140-PW Cortical Bloqueado 28 mm Tit Prowal
56-141-PW Cortical Bloqueado 30 mm Tit Prowal
56-142-PW Cortical Bloqueado 32 mm Tit Prowal
56-143-PW Cortical Bloqueado 34 mm Tit Prowal
56-144-PW Cortical Bloqueado 36 mm Tit Prowal
56-145-PW Cortical Bloqueado 38 mm Tit Prowal
56-146-PW Cortical Bloqueado 40 mm Tit Prowal
56-147-PW Cortical Bloqueado 42 mm Tit Prowal
56-148-PW Cortical Bloqueado 44 mm Tit Prowal
56-149-PW Cortical Bloqueado 45 mm Tit Prowal
56-150-PW Cortical Bloqueado 46 mm Tit Prowal
56-151-PW Cortical Bloqueado 48 mm Tit Prowal
56-152-PW Cortical Bloqueado 50 mm Tit Prowal
56-153-PW Cortical Bloqueado 55 mm Tit Prowal

IF-2018-45003121-APN-DNPM#ANMAT

56-154-PW Cortical Bloqueado 60 mm Tit Prowal
56-180-PW Cortical 10 mm Tit Prowal
56-181-PW Cortical 12 mm Tit Prowal
56-182-PW Cortical 14 mm Tit Prowal
56-183-PW Cortical 16 mm Tit Prowal
56-184-PW Cortical 18 mm Tit Prowal
56-185-PW Cortical 20 mm Tit Prowal
56-186-PW Cortical 22 mm Tit Prowal
56-187-PW Cortical 24 mm Tit Prowal
56-188-PW Cortical 26 mm Tit Prowal
56-189-PW Cortical 28 mm Tit Prowal
56-190-PW Cortical 30 mm Tit Prowal
56-191-PW Cortical 32 mm Tit Prowal
56-192-PW Cortical 34 mm Tit Prowal
56-193-PW Cortical 36 mm Tit Prowal
56-194-PW Cortical 38 mm Tit Prowal
56-195-PW Cortical 40 mm Tit Prowal
56-196-PW Cortical 45 mm Tit Prowal
56-197-PW Cortical 50 mm Tit Prowal
56-198-PW Cortical 55 mm Tit Prowal
56-199-PW Cortical 60 Mm Tit Prowal
58 TORNILLOS 4,0 MARCA
58-091-PW Esponjosa RP Torqs 10mm Tit Prowal
58-092-PW Esponjosa RP Torqs 12mm Tit Prowal

IF-2018-45003121-APN-DNPM#ANMAT

58-093-PW Esponjosa RP Torqs 14mm Tit Prowal
58-094-PW Esponjosa RP Torqs 16mm Tit Prowal
58-095-PW Esponjosa RP Torqs 18mm Tit Prowal
58-096-PW Esponjosa RP Torqs 20mm Tit Prowal
58-097-PW Esponjosa RP Torqs 22mm Tit Prowal
58-098-PW Esponjosa RP Torqs 24mm Tit Prowal
58-099-PW Esponjosa RP Torqs 26mm Tit Prowal
58-100-PW Esponjosa RP Torqs 28mm Tit Prowal
58-101-PW Esponjosa RP Torqs 30mm Tit Prowal
58-102-PW Esponjosa RP Torqs 32mm Tit Prowal
58-103-PW Esponjosa RP Torqs 34mm Tit Prowal
58-104-PW Esponjosa RP Torqs 35mm Tit Prowal
58-105-PW Esponjosa RP Torqs 36mm Tit Prowal
58-106-PW Esponjosa RP Torqs 38mm Tit Prowal
58-107-PW Esponjosa RP Torqs 40mm Tit Prowal
58-108-PW Esponjosa RP Torqs 45mm Tit Prowal
58-109-PW Esponjosa RP Torqs 50mm Tit Prowal
58-110-PW Esponjosa RP Torqs 55mm Tit Prowal
58-111-PW Esponjosa RP Torqs 60mm Tit Prowal
58-112-PW Esponjosa RP Torqs 65mm Tit Prowal
58-113-PW Esponjosa RP Torqs 70mm Tit Prowal
58-114-PW Esponjosa RP Torqs 75mm Tit Prowal
58-115-PW Esponjosa RP Torqs 80mm Tit Prowal
58-116-PW Esponjosa Bloqueado 14mm Tit Prowal

IF-2018-45003121-APN-DNPM#ANMAT

58-117-PW Esponjosa Bloqueado 16mm Tit Prowal
58-118-PW Esponjosa Bloqueado 18mm Tit Prowal
58-119-PW Esponjosa Bloqueado 20mm Tit Prowal
58-120-PW Esponjosa Bloqueado 22mm Tit Prowal
58-121-PW Esponjosa Bloqueado 24mm Tit Prowal
58-122-PW Esponjosa Bloqueado 26mm Tit Prowal
58-123-PW Esponjosa Bloqueado 28mm Tit Prowal
58-124-PW Esponjosa Bloqueado 30mm Tit Prowal
58-125-PW Esponjosa Bloqueado 32mm Tit Prowal
58-126-PW Esponjosa Bloqueado 34mm Tit Prowal
58-127-PW Esponjosa Bloqueado 36mm Tit Prowal
58-128-PW Esponjosa Bloqueado 38mm Tit Prowal
58-129-PW Esponjosa Bloqueado 40mm Tit Prowal
58-130-PW Esponjosa Bloqueado 42mm Tit Prowal
58-131-PW Esponjosa Bloqueado 44mm Tit Prowal
58-132-PW Esponjosa Bloqueado 46mm Tit Prowal
58-133-PW Esponjosa Bloqueado 48mm Tit Prowal
58-134-PW Esponjosa Bloqueado 50mm Tit Prowal
58-135-PW Esponjosa Bloqueado 55mm Tit Prowal
58-136-PW Esponjosa RP 12mm Tit Prowal
58-137-PW Esponjosa RP 14mm Tit Prowal
58-138-PW Esponjosa RP 16mm Tit Prowal
58-139-PW Esponjosa RP 18mm Tit Prowal
58-140-PW Esponjosa RP 20mm Tit Prowal

58-141-PW Esponjosa RP 22mm Tit Prowal
 58-142-PW Esponjosa RP 24mm Tit Prowal
 58-143-PW Esponjosa RP 26mm Tit Prowal
 58-144-PW Esponjosa RP 28mm Tit Prowal
 58-145-PW Esponjosa RP 30mm Tit Prowal
 58-146-PW Esponjosa RP 32mm Tit Prowal
 58-147-PW Esponjosa RP 34mm Tit Prowal
 58-148-PW Esponjosa RP 36mm Tit Prowal
 58-149-PW Esponjosa RP 38mm Tit Prowal
 58-150-PW Esponjosa RP 40mm Tit Prowal
 58-151-PW Esponjosa RP 45mm Tit Prowal
 58-152-PW Esponjosa RP 50mm Tit Prowal

44 PLACA PARA 3,5 NO BLOQUEADA MARCA

44-027-OS Recta 10X3 De 2 Orificios Dcp Tit Ossamed
 44-028-OS Recta 10X3 De 3 Orificios Dcp Tit Ossamed
 44-029-OS Recta 10X3 De 4 Orificios Dcp Tit Ossamed
 44-030-OS Recta 10X3 De 5 Orificios Dcp Tit Ossamed
 44-031-OS Recta 10X3 De 6 Orificios Dcp Tit Ossamed
 44-032-OS Recta 10X3 De 7 Orificios Dcp Tit Ossamed
 44-033-OS Recta 10X3 De 8 Orificios Dcp Tit Ossamed
 44-034-OS Recta 10X3 De 9 Orificios Dcp Tit Ossamed
 44-035-OS Recta 10X3 De 10 Orificios Dcp Tit Ossamed
 44-036-OS Recta 10X3 De 11 Orificios Dcp Tit Ossamed
 44-037-OS Recta 10X3 De 12 Orificios Dcp Tit Ossamed

IF-2018-45003121-APN-DNPM#ANMAT

44-180-OS	1/3 Tubo 4 Orificios	Ao tit	Ossamed
44-181-OS	1/3 Tubo 5 Orificios	Ao tit	Ossamed
44-182-OS	1/3 Tubo 6 Orificios	Ao tit	Ossamed
44-183-OS	1/3 Tubo 7 Orificios	Ao tit	Ossamed
44-184-OS	1/3 Tubo 8 Orificios	Ao tit	Ossamed
44-185-OS	1/3 Tubo 9 Orificios	Ao tit	Ossamed
44-186-OS	1/3 Tubo 10 Orificios	Ao tit	Ossamed
44-187-OS	Reconstruccion Recta 3 Orificios	Tit	Ossamed
44-188-OS	Reconstruccion Recta 4 Orificios	Tit	Ossamed
44-189-OS	Reconstruccion Recta 5 Orificios	Tit	Ossamed
44-190-OS	Reconstruccion Recta 6 Orificios	Tit	Ossamed
44-191-OS	Reconstruccion Recta 7 Orificios	Tit	Ossamed
44-192-OS	Reconstruccion Recta 8 Orificios	Tit	Ossamed
44-193-OS	Reconstruccion Recta 9 Orificios	Tit	Ossamed
44-194-OS	Reconstruccion Recta 10 Orificios	Tit	Ossamed
44-195-OS	Reconstruccion Recta 11 Orificios	Tit	Ossamed
44-196-OS	Reconstruccion Recta 12 Orificios	Tit	Ossamed
44-197-OS	Reconstruccion Recta 14 Orificios	Tit	Ossamed
44-198-OS	Reconstruccion Curva 3 Orificios	Tit	Ossamed
44-199-OS	Reconstruccion Curva 4 Orificios	Tit	Ossamed
44-200-OS	Reconstruccion Curva 5 Orificios	Tit	Ossamed
44-201-OS	Reconstruccion Curva 6 Orificios	Tit	Ossamed
44-202-OS	Reconstruccion Curva 7 Orificios	Tit	Ossamed
44-203-OS	Reconstruccion Curva 8 Orificios	Tit	Ossamed

IF-2018-45003121-APN-DNPM#ANMAT

44-204-OS Reconstruccion Curva 9 Orificios Tit Ossamed
 44-205-OS Reconstruccion Curva 10 Orificios Tit Ossamed
 44-206-OS Reconstruccion Curva 11 Orificios Tit Ossamed
 44-207-OS Reconstruccion Curva 12 Orificios Tit Ossamed
 44-208-OS Reconstruccion Curva 14 Orificios Tit Ossamed
 44-209-OS Para Calcaneo 8 Orificios Tit Ossamed
 44-210-OS Para Calcaneo 10 Orificios Tit Ossamed
 44-211-OS Para Calcaneo 12 Orificios Chica Tit Ossamed
 44-212-OS Para Calcaneo 12 Orificios Grande Tit Ossamed
 44-213-OS Para Calcaneo 13 Orificios Chica Tit Ossamed
 44-214-OS Para Calcaneo 13 Orificios Grande Tit Ossamed
 44-215-OS Para Calcaneo 14 Orificios Chica Tit Ossamed
 44-216-OS Para Calcaneo 14 Orificios Grande Tit Ossamed
 44-217-OS P/Artrodesis Muñeca 2,5-3,5 7 orif Tit Ossamed
 44-218-OS P/Artrodesis Muñeca 2,5-3,5 8 orif Tit Ossamed
 44-219-OS P/Artrodesis Muñeca 2,5-3,5 9 orif Tit Ossamed
 44-220-OS Curva P/Artrodesis Muñeca 2,5-3,5 7 orif Tit Ossamed
 44-221-OS Curva P/Artrodesis Muñeca 2,5-3,5 8 orif Tit Ossamed
 44-222-OS Curva P/Artrodesis Muñeca 2,5-3,5 9 orif Tit Ossamed
 45 PLACA PARA 3,5 BLOQUEADA MARCA
 45-075-OS 1/3 Tubo 3 Orificios tit Ossamed
 45-076-OS 1/3 Tubo 4 Orificios tit Ossamed
 45-077-OS 1/3 Tubo 5 Orificios tit Ossamed
 45-078-OS 1/3 Tubo 6 Orificios tit Ossamed

IF-2018-45003121-APN-DNPM#ANMAT

45-079-OS 1/3 Tubo 7 Orificios tit Ossamed
45-080-OS 1/3 Tubo 8 Orificios tit Ossamed
45-081-OS 1/3 Tubo 9 Orificios tit Ossamed
45-082-OS 1/3 Tubo 10 Orificios tit Ossamed
45-083-OS 1/3 Tubo 12 Orificios tit Ossamed
45-084-OS 1/3 Tubo 3 Orificios Ao tit Ossamed
45-085-OS 1/3 Tubo 4 Orificios Ao tit Ossamed
45-086-OS 1/3 Tubo 5 Orificios Ao tit Ossamed
45-087-OS 1/3 Tubo 6 Orificios Ao tit Ossamed
45-088-OS 1/3 Tubo 7 Orificios Ao tit Ossamed
45-089-OS 1/3 Tubo 8 Orificios Ao tit Ossamed
45-090-OS 1/3 Tubo 9 Orificios Ao tit Ossamed
45-091-OS 1/3 Tubo 10 Orificios Ao tit Ossamed
45-092-OS Recta 10X3 De 3 Orificios tit Ossamed
45-093-OS Recta 10X3 De 4 Orificios tit Ossamed
45-094-OS Recta 10X3 De 5 Orificios tit Ossamed
45-095-OS Recta 10X3 De 6 Orificios tit Ossamed
45-096-OS Recta 10X3 De 7 Orificios tit Ossamed
45-097-OS Recta 10X3 De 8 Orificios tit Ossamed
45-098-OS Recta 10X3 De 9 Orificios tit Ossamed
45-099-OS Recta 10X3 De 10 Orificios tit Ossamed
45-100-OS Recta 10X3 De 11 Orificios tit Ossamed
45-101-OS Recta 10X3 De 12 Orificios tit Ossamed
45-155-OS Olecranon De 3 Orificios Tit Ossamed

IF-2018-45003121-APN-DNPM#ANMAT

45-156-OS	Olecranon De 5 Orificios	Tit	Ossamed
45-157-OS	Olecranon De 7 Orificios	Tit	Ossamed
45-158-OS	Olecranon De 9 Orificios	Tit	Ossamed
45-159-OS	Olecranon De 11 Orificios	Tit	Ossamed
45-160-OS	Olecranon De 13 Orificios	Tit	Ossamed
45-161-OS	Humero Proximal De 3 Orificios	Tit	Ossamed
45-162-OS	Humero Proximal De 4 Orificios	Tit	Ossamed
45-163-OS	Humero Proximal De 5 Orificios	Tit	Ossamed
45-164-OS	Humero Proximal De 6 Orificios	Tit	Ossamed
45-165-OS	Humero Proximal De 7 Orificios	Tit	Ossamed
45-166-OS	Humero Proximal De 8 Orificios	Tit	Ossamed
45-167-OS	Humero Proximal de 9 orificios	Tit	Ossamed
45-168-OS	Humero Proximal de 10 orificios	Tit	Ossamed
45-169-OS	Humero Proximal de 11 orificios	Tit	Ossamed
45-170-OS	Humero Proximal de 12 orificios	Tit	Ossamed
45-171-OS	Humero Proximal de 13 orificios	Tit	Ossamed
45-172-OS	En T 3x3 orificios	Tit	Ossamed
45-173-OS	En T 3x4 orificios	Tit	Ossamed
45-174-OS	En T 3x5 orificios	Tit	Ossamed
45-175-OS	En T 3x6 orificios	Tit	Ossamed
45-176-OS	En T 4x3 orificios	Tit	Ossamed
45-177-OS	En T 4x4 orificios	Tit	Ossamed
45-178-OS	En T 4x5 orificios	Tit	Ossamed
45-179-OS	En T 4x6 orificios	Tit	Ossamed

IF-2018-45003121-APN-DNPM#ANMAT

45-180-OS	Reconstruccion Recta 3 orificios	tit	Ossamed
45-181-OS	Reconstruccion Recta 4 orificios	tit	Ossamed
45-182-OS	Reconstruccion Recta 5 orificios	tit	Ossamed
45-183-OS	Reconstruccion Recta 6 orificios	tit	Ossamed
45-184-OS	Reconstruccion Recta 7 orificios	tit	Ossamed
45-185-OS	Reconstruccion Recta 8 orificios	tit	Ossamed
45-186-OS	Reconstruccion Recta 9 orificios	tit	Ossamed
45-187-OS	Reconstruccion Recta 10 orificios	tit	Ossamed
45-188-OS	Reconstruccion Recta 11 orificios	tit	Ossamed
45-189-OS	Reconstruccion Recta 12 orificios	tit	Ossamed
45-190-OS	Reconstruccion Recta 14 orificios	tit	Ossamed
45-191-OS	Reconstruccion Curva 3 orificios	tit	Ossamed
45-192-OS	Reconstruccion Curva 4 orificios	tit	Ossamed
45-193-OS	Reconstruccion Curva 5 orificios	tit	Ossamed
45-194-OS	Reconstruccion Curva 6 orificios	tit	Ossamed
45-195-OS	Reconstruccion Curva 7 orificios	tit	Ossamed
45-196-OS	Reconstruccion Curva 8 orificios	tit	Ossamed
45-197-OS	Reconstruccion Curva 9 orificios	tit	Ossamed
45-198-OS	Reconstruccion Curva 10 orificios	tit	Ossamed
45-199-OS	Reconstruccion Curva 11 orificios	tit	Ossamed
45-200-OS	Reconstruccion Curva 12 orificios	tit	Ossamed
45-201-OS	Reconstruccion Curva 14 orificios	tit	Ossamed
45-202-OS	Humero distal Medial 7 orificios	tit	Ossamed
45-203-OS	Humero distal Medial 8 orificios	tit	Ossamed

IF-2018-45003121-APN-DNPM#ANMAT

45-204-OS	Humero distal Medial 9 orificios S tit	Ossamed
45-205-OS	Humero distal Medial 9 orificios L tit	Ossamed
45-206-OS	Humero distal Medial 12 orificios tit	Ossamed
45-207-OS	Humero distal Medial 16 orificios tit	Ossamed
45-208-OS	Humero distal lateral Izq 6 orificios tit	Ossamed
45-209-OS	Humero distal lateral Izq 10 orificios tit	Ossamed
45-210-OS	Humero distal lateral Izq 14 orificios tit	Ossamed
45-211-OS	Humero distal lateral Izq 20 orificios tit	Ossamed
45-212-OS	Humero distal lateral der 6 orificios tit	Ossamed
45-213-OS	Humero distal lateral der 10 orificios tit	Ossamed
45-214-OS	Humero distal lateral der 14 orificios tit	Ossamed
45-215-OS	Humero distal lateral der 20 orificios tit	Ossamed
45-216-OS	Tibia Distal 3 orificios Izq tit	Ossamed
45-217-OS	Tibia Distal 5 orificios Izq tit	Ossamed
45-218-OS	Tibia Distal 7 orificios Izq tit	Ossamed
45-219-OS	Tibia Distal 9 orificios Izq tit	Ossamed
45-220-OS	Tibia Distal 11 orificios Izq tit	Ossamed
45-221-OS	Tibia Distal 13 orificios Izq tit	Ossamed
45-222-OS	Tibia Distal 3 orificios der tit	Ossamed
45-223-OS	Tibia Distal 5 orificios der tit	Ossamed
45-224-OS	Tibia Distal 7 orificios der tit	Ossamed
45-225-OS	Tibia Distal 9 orificios der tit	Ossamed
45-226-OS	Tibia Distal 11 orificios der tit	Ossamed
45-227-OS	Tibia Distal 13 orificios der tit	Ossamed

IF-2018-45003121-APN-DNPM#ANMAT

45-228-OS Tibia distal anatomica Antero. Izq 3 orif tit Ossamed
45-229-OS Tibia distal anatomica Antero. Izq 5 orif tit Ossamed
45-230-OS Tibia distal anatomica Antero. Izq 7 orif tit Ossamed
45-231-OS Tibia distal anatomica Antero. Izq 9 orif tit Ossamed
45-232-OS Tibia distal anatomica Antero. Izq 11 orif tit Ossamed
45-233-OS Tibia distal anatomica Antero. Izq 13 orif tit Ossamed
45-234-OS Tibia distal anatomica Antero. Izq 15 orif tit Ossamed
45-235-OS Tibia distal anatomica Antero. der 3 orif tit Ossamed
45-236-OS Tibia distal anatomica Antero. der 5 orif tit Ossamed
45-237-OS Tibia distal anatomica Antero. der 7 orif tit Ossamed
45-238-OS Tibia distal anatomica Antero. der 9 orif tit Ossamed
45-239-OS Tibia distal anatomica Antero. der 11 orif tit Ossamed
45-240-OS Tibia distal anatomica Antero. der 13 orif tit Ossamed
45-241-OS Tibia distal anatomica Antero. der 15 orif tit Ossamed
45-242-OS Humero distal lateral In. Izq 3 orificios tit Ossamed
45-243-OS Humero distal lateral In. Izq 5 orificios tit Ossamed
45-244-OS Humero distal lateral In. Izq 7 orificios tit Ossamed
45-245-OS Humero distal lateral In. Izq 9 orificios tit Ossamed
45-246-OS Humero distal lateral In. Izq 11 orificios tit Ossamed
45-247-OS Humero distal lateral In. Izq 13 orificios tit Ossamed
45-248-OS Humero distal lateral In. Izq 15 orificios tit Ossamed
45-249-OS Humero distal lateral In. der 3 orificios tit Ossamed
45-250-OS Humero distal lateral In. der 5 orificios tit Ossamed
45-251-OS Humero distal lateral In. der 7 orificios tit Ossamed

IF-2018-45003121-APN-DNPM#ANMAT

45-252-OS Humero distal lateral In. der 9 orificios tit Ossamed
45-253-OS Humero distal lateral In. der 11 orificios tit Ossamed
45-254-OS Humero distal lateral In. der 13 orificios tit Ossamed
45-255-OS Humero distal lateral In. der 15 orificios tit Ossamed
45-256-OS Humero distal lateral Ext. Izq 3 orificios tit Ossamed
45-257-OS Humero distal lateral Ext. Izq 5 orificios tit Ossamed
45-258-OS Humero distal lateral Ext. Izq 7 orificios tit Ossamed
45-259-OS Humero distal lateral Ext. Izq 9 orificios tit Ossamed
45-260-OS Humero distal lateral Ext. Izq 11 orificios tit Ossamed
45-261-OS Humero distal lateral Ext. Izq 13 orificios tit Ossamed
45-262-OS Humero distal lateral Ext. Izq 15 orificios tit Ossamed
45-263-OS Humero distal lateral Ext. der 3 orificios tit Ossamed
45-264-OS Humero distal lateral Ext. der 5 orificios tit Ossamed
45-265-OS Humero distal lateral Ext. der 7 orificios tit Ossamed
45-266-OS Humero distal lateral Ext. der 9 orificios tit Ossamed
45-267-OS Humero distal lateral Ext. der 11 orificios tit Ossamed
45-268-OS Humero distal lateral Ext. der 13 orificios tit Ossamed
45-269-OS Humero distal lateral Ext. der 15 orificios tit Ossamed
45-270-OS Tibia proximal lateral Izq 3 orificios tit Ossamed
45-271-OS Tibia proximal lateral Izq 5 orificios tit Ossamed
45-272-OS Tibia proximal lateral Izq 7 orificios tit Ossamed
45-273-OS Tibia proximal lateral Izq 9 orificios tit Ossamed
45-274-OS Tibia proximal lateral Izq 11 orificios tit Ossamed
45-275-OS Tibia proximal lateral Izq 13 orificios tit Ossamed

IF-2018-45003121-APN-DNPM#ANMAT

45-276-OS Tibia proximal lateral Izq 15 orificios tit Ossamed
45-277-OS Tibia proximal lateral der 3 orificios tit Ossamed
45-278-OS Tibia proximal lateral der 5 orificios tit Ossamed
45-279-OS Tibia proximal lateral der 7 orificios tit Ossamed
45-280-OS Tibia proximal lateral der 9 orificios tit Ossamed
45-281-OS Tibia proximal lateral der 11 orificios tit Ossamed
45-282-OS Tibia proximal lateral der 13 orificios tit Ossamed
45-283-OS Tibia proximal lateral der 15 orificios tit Ossamed
45-284-OS Volar anatomica simple 3 orificios Izq tit Ossamed
45-285-OS Volar anatomica simple 4 orificios Izq tit Ossamed
45-286-OS Volar anatomica simple 6 orificios Izq tit Ossamed
45-287-OS Volar anatomica simple 8 orificios Izq tit Ossamed
45-288-OS Volar anatomica simple 3 orificios der tit Ossamed
45-289-OS Volar anatomica simple 4 orificios der tit Ossamed
45-290-OS Volar anatomica simple 6 orificios der tit Ossamed
45-291-OS Volar anatomica simple 8 orificios der tit Ossamed
45-292-OS Volar anatomica doble 3 orificios Izq tit Ossamed
45-293-OS Volar anatomica doble 4 orificios Izq tit Ossamed
45-294-OS Volar anatomica doble 6 orificios Izq tit Ossamed
45-295-OS Volar anatomica doble 8 orificios Izq tit Ossamed
45-296-OS Volar anatomica doble 10 orificios Izq tit Ossamed
45-297-OS Volar anatomica doble 12 orificios Izq tit Ossamed
45-298-OS Volar anatomica doble 3 orificios der tit Ossamed
45-299-OS Volar anatomica doble 4 orificios der tit Ossamed

IF-2018-45003121-APN-DNPM#ANMAT

45-300-OS Volar anatomica doble 6 orificios der tit Ossamed

45-301-OS Volar anatomica doble 8 orificios der tit Ossamed

45-302-OS Volar anatomica doble 10 orificios der tit Ossamed

45-303-OS Volar anatomica doble 12 orificios der tit Ossamed

45-304-OS P/Artrodesis muñeca 2,5-3,5 7 orif tit Ossamed

45-305-OS P/Artrodesis muñeca 2,5-3,5 8 orif tit Ossamed

45-306-OS P/Artrodesis muñeca 2,5-3,5 9 orif tit Ossamed

45-307-OS Curva P/Artrodesis muñeca 2,5-3,5 7 orif tit Ossamed

45-308-OS Curva P/Artrodesis muñeca 2,5-3,5 8 orif tit Ossamed

45-309-OS Curva P/Artrodesis muñeca 2,5-3,5 9 orif tit Ossamed

45-310-OS Para calcaneo Izq chica Ossamed

45-311-OS Para calcaneo Izq grande Ossamed

45-312-OS Para calcaneo der chica Ossamed

45-313-OS Para calcaneo der grande Ossamed

46 PLACA 3,5 BLOQUEADA CLAVICULA MARCA

46-001-OS Distal der 8 Orificios Bajo Contacto Ossamed

46-002-OS Distal Izq 8 Orificios Bajo Contacto Ossamed

46-003-OS Distal Derecha 5 Orificios Bajo Contacto Ossamed

46-004-OS Distal Izq 5 Orificios Bajo Contacto Ossamed

46-005-OS der 10° 8 Orificios Bajo Contacto Ossamed

46-015-OS der 10° 10 Orificios Bajo Contacto Ossamed

46-007-OS der 15° 8 Orificios Bajo Contacto Ossamed

46-009-OS der 35° 8 Orificios Bajo Contacto Ossamed

46-011-OS der 5° 8 Orificios Bajo Contacto Ossamed

IF-2018-45003121-APN-DNPM#ANMAT

46-013-OS	der 5° 6 Orificios Bajo Contacto	Ossamed
46-006-OS	Izq 10° 8 Orificios Bajo Contacto	Ossamed
46-016-OS	Izq 10° 10 Orificios Bajo Contacto	Ossamed
46-008-OS	Izq 15° 8 Orificios Bajo Contacto	Ossamed
46-010-OS	Izq 35° 8 Orificios Bajo Contacto	Ossamed
46-012-OS	Izq 5° 8 Orificios Bajo Contacto	Ossamed
46-014-OS	Izq 5° 6 Orificios Bajo Contacto	Ossamed
46-030-OS	Anatomica 6 Orif Izquierd	Ossamed
46-031-OS	Anatomica 6 Orif der	Ossamed
46-032-OS	Anatomica 8 Orif Izquierd	Ossamed
46-033-OS	Anatomica 8 Orif der	Ossamed
46-034-OS	Anatomica 10 Orif der	Ossamed
46-035-OS	Anatomica 10 Orif Izq	Ossamed
46-048-OS	Anatomica Distal 3 Orif Izq	Ossamed
46-049-OS	Anatomica Distal 3 Orif Der	Ossamed
46-050-OS	Anatomica Distal 4 Orif Der	Ossamed
46-051-OS	Anatomica Distal 4 Orif Izq	Ossamed
46-052-OS	Anatomica Distal 6 Orif Der	Ossamed
46-053-OS	Anatomica Distal 6 Orif Izq	Ossamed
46-054-OS	Anatomica Distal 8 Orif Izq	Ossamed
46-055-OS	Anatomica Distal 8 Orif Der	Ossamed
52	TORNILLO □2,0 MARCA	
52-090-OS	Cortical Pin Torks 10 mm Tit	Ossamed
52-091-OS	Cortical Pin Torks 12 mm Tit	Ossamed

IF-2018-45003121-APN-DNPM#ANMAT

52-092-OS Cortical Pin Torks 14 mm Tit Ossamed
 52-093-OS Cortical Pin Torks 16 mm Tit Ossamed
 52-094-OS Cortical Pin Torks 18 mm Tit Ossamed
 52-095-OS Cortical Pin Torks 20 mm Tit Ossamed
 52-096-OS Cortical Pin Torks 22 mm Tit Ossamed
 52-097-OS Cortical Pin Torks 24 mm Tit Ossamed
 52-098-OS Cortical Pin Torks 26 mm Tit Ossamed
 52-099-OS Cortical Pin Torks 28 mm Tit Ossamed
 52-100-OS Cortical Pin Torks 30 mm Tit Ossamed

51 TORNILLO □2,5

54-001-OS Torks Bloqueado R.Total 10Mm tit Ossamed
 54-002-OS Torks Bloqueado R.Total 12 Mm Tit Ossamed
 54-003-OS Torks Bloqueado R.Total 14 Mm Tit Ossamed
 54-004-OS Torks Bloqueado R.Total 16 Mm Tit Ossamed
 54-005-OS Torks Bloqueado R.Total 18 Mm Tit Ossamed
 54-006-OS Torks Bloqueado R.Total 20 Mm Tit Ossamed
 54-007-OS Torks Bloqueado R.Total 22 Mm Tit Ossamed
 54-008-OS Torks Bloqueado R.Total 24 Mm Tit Ossamed
 54-009-OS Torks Bloqueado R.Total 26 Mm Tit Ossamed
 54-010-OS Torks Bloqueado R.Total 28 Mm Tit Ossamed
 54-011-OS Torks Bloqueado R.Total 30 Mm Tit Ossamed
 54-012-OS Cortical Torks 10 Mm Tit Ossamed
 54-013-OS Cortical Torks 12 Mm Tit Ossamed
 54-014-OS Cortical Torks 14 Mm Tit Ossamed

54-015-OS Cortical Torqs 16 Mm Tit Ossamed
54-016-OS Cortical Torqs 18 Mm Tit Ossamed
54-017-OS Cortical Torqs 20 Mm Tit Ossamed
54-018-OS Cortical Torqs 22 Mm Tit Ossamed
54-019-OS Cortical Torqs 24 Mm Tit Ossamed
54-020-OS Cortical Torqs 26 Mm Tit Ossamed
54-021-OS Cortical Torqs 28 Mm Tit Ossamed
54-022-OS Cortical Torqs 30 Mm Tit Ossamed
54-023-OS Torqs Bloqueado R.Parcial 10Mm Tit Ossamed
54-024-OS Torqs Bloqueado R.Parcial 12 Mm Tit Ossamed
54-025-OS Torqs Bloqueado R.Parcial 14 Mm Tit Ossamed
54-026-OS Torqs Bloqueado R.Parcial 16 Mm Tit Ossamed
54-027-OS Torqs Bloqueado R.Parcial 18 Mm Tit Ossamed
54-028-OS Torqs Bloqueado R.Parcial 20 Mm Tit Ossamed
54-029-OS Torqs Bloqueado R.Parcial 22 Mm Tit Ossamed
54-030-OS Torqs Bloqueado R.Parcial 24 Mm Tit Ossamed
54-031-OS Torqs Bloqueado R.Parcial 26 Mm Tit Ossamed
54-032-OS Torqs Bloqueado R.Parcial 28 Mm Tit Ossamed
54-033-OS Torqs Bloqueado R.Parcial 30 Mm Tit Ossamed
56 TORNILLOS 3,5 MARCA
56-088-OS Torqs Bloqueado 10 mm Tit Ossamed
56-089-OS Torqs Bloqueado 12 mm Tit Ossamed
56-090-OS Torqs Bloqueado 14 mm Tit Ossamed
56-091-OS Torqs Bloqueado 16 mm Tit Ossamed

IF-2018-45003121-APN-DNPM#ANMAT

56-092-OS	Torks Bloqueado 18 mm Tit	Ossamed
56-093-OS	Torks Bloqueado 20 mm Tit	Ossamed
56-094-OS	Torks Bloqueado 22 mm Tit	Ossamed
56-095-OS	Torks Bloqueado 24 mm Tit	Ossamed
56-096-OS	Torks Bloqueado 26 mm Tit	Ossamed
56-097-OS	Torks Bloqueado 28 mm Tit	Ossamed
56-098-OS	Torks Bloqueado 30 mm Tit	Ossamed
56-099-OS	Torks Bloqueado 32 mm Tit	Ossamed
56-100-OS	Torks Bloqueado 34 mm Tit	Ossamed
56-101-OS	Torks Bloqueado 36 mm Tit	Ossamed
56-102-OS	Torks Bloqueado 38 mm Tit	Ossamed
56-103-OS	Torks Bloqueado 40 mm Tit	Ossamed
56-104-OS	Torks Bloqueado 42 mm Tit	Ossamed
56-105-OS	Torks Bloqueado 44 mm Tit	Ossamed
56-106-OS	Torks Bloqueado 46 mm Tit	Ossamed
56-107-OS	Torks Bloqueado 48 mm Tit	Ossamed
56-108-OS	Torks Bloqueado 50 mm Tit	Ossamed
56-109-OS	Torks Bloqueado 55 mm Tit	Ossamed
56-110-OS	Torks Bloqueado 60 mm Tit	Ossamed
56-111-OS	Cortical Torks 10 mm Tit	Ossamed
56-112-OS	Cortical Torks 12 mm Tit	Ossamed
56-113-OS	Cortical Torks 14 mm Tit	Ossamed
56-114-OS	Cortical Torks 16 mm Tit	Ossamed
56-115-OS	Cortical Torks 18 mm Tit	Ossamed

IF-2018-45003121-APN-DNPM#ANMAT

56-116-OS Cortical Torks 20 mm Tit Ossamed
56-117-OS Cortical Torks 22 mm Tit Ossamed
56-118-OS Cortical Torks 24 mm Tit Ossamed
56-119-OS Cortical Torks 26 mm Tit Ossamed
56-120-OS Cortical Torks 28 mm Tit Ossamed
56-121-OS Cortical Torks 30 mm Tit Ossamed
56-122-OS Cortical Torks 32 mm Tit Ossamed
56-123-OS Cortical Torks 34 mm Tit Ossamed
56-124-OS Cortical Torks 36 mm Tit Ossamed
56-125-OS Cortical Torks 38 mm Tit Ossamed
56-126-OS Cortical Torks 40 mm Tit Ossamed
56-127-OS Cortical Torks 45 mm Tit Ossamed
56-128-OS Cortical Torks 50 mm Tit Ossamed
56-129-OS Cortical Torks 55 mm Tit Ossamed
56-130-OS Cortical Torks 60 mm Tit Ossamed
56-131-OS Cortical Bloqueado 10 mm Tit Ossamed
56-132-OS Cortical Bloqueado 12 mm Tit Ossamed
56-133-OS Cortical Bloqueado 14 mm Tit Ossamed
56-134-OS Cortical Bloqueado 16 mm Tit Ossamed
56-135-OS Cortical Bloqueado 18 mm Tit Ossamed
56-136-OS Cortical Bloqueado 20 mm Tit Ossamed
56-137-OS Cortical Bloqueado 22 mm Tit Ossamed
56-138-OS Cortical Bloqueado 24 mm Tit Ossamed
56-139-OS Cortical Bloqueado 26 mm Tit Ossamed

IF-2018-45003121-APN-DNPM#ANMAT

56-140-OS Cortical Bloqueado 28 mm Tit Ossamed
56-141-OS Cortical Bloqueado 30 mm Tit Ossamed
56-142-OS Cortical Bloqueado 32 mm Tit Ossamed
56-143-OS Cortical Bloqueado 34 mm Tit Ossamed
56-144-OS Cortical Bloqueado 36 mm Tit Ossamed
56-145-OS Cortical Bloqueado 38 mm Tit Ossamed
56-146-OS Cortical Bloqueado 40 mm Tit Ossamed
56-147-OS Cortical Bloqueado 42 mm Tit Ossamed
56-148-OS Cortical Bloqueado 44 mm Tit Ossamed
56-149-OS Cortical Bloqueado 45 mm Tit Ossamed
56-150-OS Cortical Bloqueado 46 mm Tit Ossamed
56-151-OS Cortical Bloqueado 48 mm Tit Ossamed
56-152-OS Cortical Bloqueado 50 mm Tit Ossamed
56-153-OS Cortical Bloqueado 55 mm Tit Ossamed
56-154-OS Cortical Bloqueado 60 mm Tit Ossamed
56-180-OS Cortical 10 mm Tit Ossamed
56-181-OS Cortical 12 mm Tit Ossamed
56-182-OS Cortical 14 mm Tit Ossamed
56-183-OS Cortical 16 mm Tit Ossamed
56-184-OS Cortical 18 mm Tit Ossamed
56-185-OS Cortical 20 mm Tit Ossamed
56-186-OS Cortical 22 mm Tit Ossamed
56-187-OS Cortical 24 mm Tit Ossamed
56-188-OS Cortical 26 mm Tit Ossamed

IF-2018-45003121-APN-DNPM#ANMAT

56-189-OS Cortical 28 mm Tit Ossamed
56-190-OS Cortical 30 mm Tit Ossamed
56-191-OS Cortical 32 mm Tit Ossamed
56-192-OS Cortical 34 mm Tit Ossamed
56-193-OS Cortical 36 mm Tit Ossamed
56-194-OS Cortical 38 mm Tit Ossamed
56-195-OS Cortical 40 mm Tit Ossamed
56-196-OS Cortical 45 mm Tit Ossamed
56-197-OS Cortical 50 mm Tit Ossamed
56-198-OS Cortical 55 mm Tit Ossamed
56-199-OS Cortical 60 Mm Tit Ossamed

58 TORNILLOS 4,0 MARCA

58-091-OS Esponjosa RP Torqs 10mm Tit Ossamed
58-092-OS Esponjosa RP Torqs 12mm Tit Ossamed
58-093-OS Esponjosa RP Torqs 14mm Tit Ossamed
58-094-OS Esponjosa RP Torqs 16mm Tit Ossamed
58-095-OS Esponjosa RP Torqs 18mm Tit Ossamed
58-096-OS Esponjosa RP Torqs 20mm Tit Ossamed
58-097-OS Esponjosa RP Torqs 22mm Tit Ossamed
58-098-OS Esponjosa RP Torqs 24mm Tit Ossamed
58-099-OS Esponjosa RP Torqs 26mm Tit Ossamed
58-100-OS Esponjosa RP Torqs 28mm Tit Ossamed
58-101-OS Esponjosa RP Torqs 30mm Tit Ossamed
58-102-OS Esponjosa RP Torqs 32mm Tit Ossamed

58-103-OS Esponjosa RP Torks 34mm Tit Ossamed
58-104-OS Esponjosa RP Torks 35mm Tit Ossamed
58-105-OS Esponjosa RP Torks 36mm Tit Ossamed
58-106-OS Esponjosa RP Torks 38mm Tit Ossamed
58-107-OS Esponjosa RP Torks 40mm Tit Ossamed
58-108-OS Esponjosa RP Torks 45mm Tit Ossamed
58-109-OS Esponjosa RP Torks 50mm Tit Ossamed
58-110-OS Esponjosa RP Torks 55mm Tit Ossamed
58-111-OS Esponjosa RP Torks 60mm Tit Ossamed
58-112-OS Esponjosa RP Torks 65mm Tit Ossamed
58-113-OS Esponjosa RP Torks 70mm Tit Ossamed
58-114-OS Esponjosa RP Torks 75mm Tit Ossamed
58-115-OS Esponjosa RP Torks 80mm Tit Ossamed
58-116-OS Esponjosa Bloqueado 14mm Tit Ossamed
58-117-OS Esponjosa Bloqueado 16mm Tit Ossamed
58-118-OS Esponjosa Bloqueado 18mm Tit Ossamed
58-119-OS Esponjosa Bloqueado 20mm Tit Ossamed
58-120-OS Esponjosa Bloqueado 22mm Tit Ossamed
58-121-OS Esponjosa Bloqueado 24mm Tit Ossamed
58-122-OS Esponjosa Bloqueado 26mm Tit Ossamed
58-123-OS Esponjosa Bloqueado 28mm Tit Ossamed
58-124-OS Esponjosa Bloqueado 30mm Tit Ossamed
58-125-OS Esponjosa Bloqueado 32mm Tit Ossamed
58-126-OS Esponjosa Bloqueado 34mm Tit Ossamed

IF-2018-45003121-APN-DNPM#ANMAT

58-127-OS Esponjosa Bloqueado 36mm Tit Ossamed
58-128-OS Esponjosa Bloqueado 38mm Tit Ossamed
58-129-OS Esponjosa Bloqueado 40mm Tit Ossamed
58-130-OS Esponjosa Bloqueado 42mm Tit Ossamed
58-131-OS Esponjosa Bloqueado 44mm Tit Ossamed
58-132-OS Esponjosa Bloqueado 46mm Tit Ossamed
58-133-OS Esponjosa Bloqueado 48mm Tit Ossamed
58-134-OS Esponjosa Bloqueado 50mm Tit Ossamed
58-135-OS Esponjosa Bloqueado 55mm Tit Ossamed
58-136-OS Esponjosa RP 12mm Tit Ossamed
58-137-OS Esponjosa RP 14mm Tit Ossamed
58-138-OS Esponjosa RP 16mm Tit Ossamed
58-139-OS Esponjosa RP 18mm Tit Ossamed
58-140-OS Esponjosa RP 20mm Tit Ossamed
58-141-OS Esponjosa RP 22mm Tit Ossamed
58-142-OS Esponjosa RP 24mm Tit Ossamed
58-143-OS Esponjosa RP 26mm Tit Ossamed
58-144-OS Esponjosa RP 28mm Tit Ossamed
58-145-OS Esponjosa RP 30mm Tit Ossamed
58-146-OS Esponjosa RP 32mm Tit Ossamed
58-147-OS Esponjosa RP 34mm Tit Ossamed
58-148-OS Esponjosa RP 36mm Tit Ossamed
58-149-OS Esponjosa RP 38mm Tit Ossamed
58-150-OS Esponjosa RP 40mm Tit Ossamed

IF-2018-45003121-APN-DNPM#ANMAT

58-151-OS Esponjosa RP 45mm Tit Ossamed

58-152-OS Esponjosa RP 50mm Tit Ossamed

44 PLACA PARA 3,5 NO BLOQUEADA MARCA

44-027-TM Recta 10X3 De 2 Orificios Dcp Tit Traumedical

44-028-TM Recta 10X3 De 3 Orificios Dcp Tit Traumedical

44-029-TM Recta 10X3 De 4 Orificios Dcp Tit Traumedical

44-030-TM Recta 10X3 De 5 Orificios Dcp Tit Traumedical

44-031-TM Recta 10X3 De 6 Orificios Dcp Tit Traumedical

44-032-TM Recta 10X3 De 7 Orificios Dcp Tit Traumedical

44-033-TM Recta 10X3 De 8 Orificios Dcp Tit Traumedical

44-034-TM Recta 10X3 De 9 Orificios Dcp Tit Traumedical

44-035-TM Recta 10X3 De 10 Orificios Dcp Tit Traumedical

44-036-TM Recta 10X3 De 11 Orificios Dcp Tit Traumedical

44-037-TM Recta 10X3 De 12 Orificios Dcp Tit Traumedical

44-180-TM 1/3 Tubo 4 Orificios Ao tit Traumedical

44-181-TM 1/3 Tubo 5 Orificios Ao tit Traumedical

44-182-TM 1/3 Tubo 6 Orificios Ao tit Traumedical

44-183-TM 1/3 Tubo 7 Orificios Ao tit Traumedical

44-184-TM 1/3 Tubo 8 Orificios Ao tit Traumedical

44-185-TM 1/3 Tubo 9 Orificios Ao tit Traumedical

44-186-TM 1/3 Tubo 10 Orificios Ao tit Traumedical

44-187-TM Reconstruccion Recta 3 Orificios Tit Traumedical

44-188-TM Reconstruccion Recta 4 Orificios Tit Traumedical

44-189-TM Reconstruccion Recta 5 Orificios Tit Traumedical

IF-2018-45003121-APN-DNPM#ANMAT

44-190-TM	Reconstruccion Recta 6 Orificios	Tit	Traumedical
44-191-TM	Reconstruccion Recta 7 Orificios	Tit	Traumedical
44-192-TM	Reconstruccion Recta 8 Orificios	Tit	Traumedical
44-193-TM	Reconstruccion Recta 9 Orificios	Tit	Traumedical
44-194-TM	Reconstruccion Recta 10 Orificios	Tit	Traumedical
44-195-TM	Reconstruccion Recta 11 Orificios	Tit	Traumedical
44-196-TM	Reconstruccion Recta 12 Orificios	Tit	Traumedical
44-197-TM	Reconstruccion Recta 14 Orificios	Tit	Traumedical
44-198-TM	Reconstruccion Curva 3 Orificios	Tit	Traumedical
44-199-TM	Reconstruccion Curva 4 Orificios	Tit	Traumedical
44-200-TM	Reconstruccion Curva 5 Orificios	Tit	Traumedical
44-201-TM	Reconstruccion Curva 6 Orificios	Tit	Traumedical
44-202-TM	Reconstruccion Curva 7 Orificios	Tit	Traumedical
44-203-TM	Reconstruccion Curva 8 Orificios	Tit	Traumedical
44-204-TM	Reconstruccion Curva 9 Orificios	Tit	Traumedical
44-205-TM	Reconstruccion Curva 10 Orificios	Tit	Traumedical
44-206-TM	Reconstruccion Curva 11 Orificios	Tit	Traumedical
44-207-TM	Reconstruccion Curva 12 Orificios	Tit	Traumedical
44-208-TM	Reconstruccion Curva 14 Orificios	Tit	Traumedical
44-209-TM	Para Calcaneo 8 Orificios	Tit	Traumedical
44-210-TM	Para Calcaneo 10 Orificios	Tit	Traumedical
44-211-TM	Para Calcaneo 12 Orificios	Chica Tit	Traumedical
44-212-TM	Para Calcaneo 12 Orificios	Grande Tit	Traumedical
44-213-TM	Para Calcaneo 13 Orificios	Chica Tit	Traumedical

IF-2018-45003121-APN-DNPM#ANMAT

44-214-TM Para Calcaneo 13 Orificios Grande Tit Traumedical
44-215-TM Para Calcaneo 14 Orificios Chica Tit Traumedical
44-216-TM Para Calcaneo 14 Orificios Grande Tit Traumedical
44-217-TM P/Artrodesis Muñeca 2,5-3,5 7 orif Tit Traumedical
44-218-TM P/Artrodesis Muñeca 2,5-3,5 8 orif Tit Traumedical
44-219-TM P/Artrodesis Muñeca 2,5-3,5 9 orif Tit Traumedical
44-220-TM Curva P/Artrodesis Muñeca 2,5-3,5 7 orif Tit Traumedical
44-221-TM Curva P/Artrodesis Muñeca 2,5-3,5 8 orif Tit Traumedical
44-222-TM Curva P/Artrodesis Muñeca 2,5-3,5 9 orif Tit Traumedical
45 PLACA PARA 3,5 BLOQUEADA MARCA
45-075-TM 1/3 Tubo 3 Orificios tit Traumedical
45-076-TM 1/3 Tubo 4 Orificios tit Traumedical
45-077-TM 1/3 Tubo 5 Orificios tit Traumedical
45-078-TM 1/3 Tubo 6 Orificios tit Traumedical
45-079-TM 1/3 Tubo 7 Orificios tit Traumedical
45-080-TM 1/3 Tubo 8 Orificios tit Traumedical
45-081-TM 1/3 Tubo 9 Orificios tit Traumedical
45-082-TM 1/3 Tubo 10 Orificios tit Traumedical
45-083-TM 1/3 Tubo 12 Orificios tit Traumedical
45-084-TM 1/3 Tubo 3 Orificios Ao tit Traumedical
45-085-TM 1/3 Tubo 4 Orificios Ao tit Traumedical
45-086-TM 1/3 Tubo 5 Orificios Ao tit Traumedical
45-087-TM 1/3 Tubo 6 Orificios Ao tit Traumedical
45-088-TM 1/3 Tubo 7 Orificios Ao tit Traumedical

IF-2018-45003121-APN-DNPM#ANMAT

45-089-TM	1/3 Tubo 8 Orificios Ao tit	Traumediical
45-090-TM	1/3 Tubo 9 Orificios Ao tit	Traumediical
45-091-TM	1/3 Tubo 10 Orificios Ao tit	Traumediical
45-092-TM	Recta 10X3 De 3 Orificios tit	Traumediical
45-093-TM	Recta 10X3 De 4 Orificios tit	Traumediical
45-094-TM	Recta 10X3 De 5 Orificios tit	Traumediical
45-095-TM	Recta 10X3 De 6 Orificios tit	Traumediical
45-096-TM	Recta 10X3 De 7 Orificios tit	Traumediical
45-097-TM	Recta 10X3 De 8 Orificios tit	Traumediical
45-098-TM	Recta 10X3 De 9 Orificios tit	Traumediical
45-099-TM	Recta 10X3 De 10 Orificios tit	Traumediical
45-100-TM	Recta 10X3 De 11 Orificios tit	Traumediical
45-101-TM	Recta 10X3 De 12 Orificios tit	Traumediical
45-155-TM	Olecranon De 3 Orificios Tit	Traumediical
45-156-TM	Olecranon De 5 Orificios Tit	Traumediical
45-157-TM	Olecranon De 7 Orificios Tit	Traumediical
45-158-TM	Olecranon De 9 Orificios Tit	Traumediical
45-159-TM	Olecranon De 11 Orificios Tit	Traumediical
45-160-TM	Olecranon De 13 Orificios Tit	Traumediical
45-161-TM	Humero Proximal De 3 Orificios Tit	Traumediical
45-162-TM	Humero Proximal De 4 Orificios Tit	Traumediical
45-163-TM	Humero Proximal De 5 Orificios Tit	Traumediical
45-164-TM	Humero Proximal De 6 Orificios Tit	Traumediical
45-165-TM	Humero Proximal De 7 Orificios Tit	Traumediical

IF-2018-45003121-APN-DNPM#ANMAT

45-166-TM	Humero Proximal De 8 Orificios Tit	Traumedical
45-167-TM	Humero Proximal de 9 orificios Tit	Traumedical
45-168-TM	Humero Proximal de 10 orificios Tit	Traumedical
45-169-TM	Humero Proximal de 11 orificios Tit	Traumedical
45-170-TM	Humero Proximal de 12 orificios Tit	Traumedical
45-171-TM	Humero Proximal de 13 orificios Tit	Traumedical
45-172-TM	En T 3x3 orificios Tit	Traumedical
45-173-TM	En T 3x4 orificios Tit	Traumedical
45-174-TM	En T 3x5 orificios Tit	Traumedical
45-175-TM	En T 3x6 orificios Tit	Traumedical
45-176-TM	En T 4x3 orificios Tit	Traumedical
45-177-TM	En T 4x4 orificios Tit	Traumedical
45-178-TM	En T 4x5 orificios Tit	Traumedical
45-179-TM	En T 4x6 orificios Tit	Traumedical
45-180-TM	Reconstruccion Recta 3 orificios tit	Traumedical
45-181-TM	Reconstruccion Recta 4 orificios tit	Traumedical
45-182-TM	Reconstruccion Recta 5 orificios tit	Traumedical
45-183-TM	Reconstruccion Recta 6 orificios tit	Traumedical
45-184-TM	Reconstruccion Recta 7 orificios tit	Traumedical
45-185-TM	Reconstruccion Recta 8 orificios tit	Traumedical
45-186-TM	Reconstruccion Recta 9 orificios tit	Traumedical
45-187-TM	Reconstruccion Recta 10 orificios tit	Traumedical
45-188-TM	Reconstruccion Recta 11 orificios tit	Traumedical
45-189-TM	Reconstruccion Recta 12 orificios tit	Traumedical

IF-2018-45003121-APN-DNPM#ANMAT

45-190-TM	Reconstruccion Recta 14 orificios	tit	Traumedical
45-191-TM	Reconstruccion Curva 3 orificios	tit	Traumedical
45-192-TM	Reconstruccion Curva 4 orificios	tit	Traumedical
45-193-TM	Reconstruccion Curva 5 orificios	tit	Traumedical
45-194-TM	Reconstruccion Curva 6 orificios	tit	Traumedical
45-195-TM	Reconstruccion Curva 7 orificios	tit	Traumedical
45-196-TM	Reconstruccion Curva 8 orificios	tit	Traumedical
45-197-TM	Reconstruccion Curva 9 orificios	tit	Traumedical
45-198-TM	Reconstruccion Curva 10 orificios	tit	Traumedical
45-199-TM	Reconstruccion Curva 11 orificios	tit	Traumedical
45-200-TM	Reconstruccion Curva 12 orificios	tit	Traumedical
45-201-TM	Reconstruccion Curva 14 orificios	tit	Traumedical
45-202-TM	Humero distal Medial 7 orificios	tit	Traumedical
45-203-TM	Humero distal Medial 8 orificios	tit	Traumedical
45-204-TM	Humero distal Medial 9 orificios	S tit	Traumedical
45-205-TM	Humero distal Medial 9 orificios	L tit	Traumedical
45-206-TM	Humero distal Medial 12 orificios	tit	Traumedical
45-207-TM	Humero distal Medial 16 orificios	tit	Traumedical
45-208-TM	Humero distal lateral Izq 6 orificios	tit	Traumedical
45-209-TM	Humero distal lateral Izq 10 orificios	tit	Traumedical
45-210-TM	Humero distal lateral Izq 14 orificios	tit	Traumedical
45-211-TM	Humero distal lateral Izq 20 orificios	tit	Traumedical
45-212-TM	Humero distal lateral der 6 orificios	tit	Traumedical
45-213-TM	Humero distal lateral der 10 orificios	tit	Traumedical

IF-2018-45003121-APN-DNPM#ANMAT

45-214-TM	Humero distal lateral der 14 orificios tit	Traumediical
45-215-TM	Humero distal lateral der 20 orificios tit	Traumediical
45-216-TM	Tibia Distal 3 orificios Izq tit	Traumediical
45-217-TM	Tibia Distal 5 orificios Izq tit	Traumediical
45-218-TM	Tibia Distal 7 orificios Izq tit	Traumediical
45-219-TM	Tibia Distal 9 orificios Izq tit	Traumediical
45-220-TM	Tibia Distal 11 orificios Izq tit	Traumediical
45-221-TM	Tibia Distal 13 orificios Izq tit	Traumediical
45-222-TM	Tibia Distal 3 orificios der tit	Traumediical
45-223-TM	Tibia Distal 5 orificios der tit	Traumediical
45-224-TM	Tibia Distal 7 orificios der tit	Traumediical
45-225-TM	Tibia Distal 9 orificios der tit	Traumediical
45-226-TM	Tibia Distal 11 orificios der tit	Traumediical
45-227-TM	Tibia Distal 13 orificios der tit	Traumediical
45-228-TM	Tibia distal anatomica Antero. Izq 3 orif tit	Traumediical
45-229-TM	Tibia distal anatomica Antero. Izq 5 orif tit	Traumediical
45-230-TM	Tibia distal anatomica Antero. Izq 7 orif tit	Traumediical
45-231-TM	Tibia distal anatomica Antero. Izq 9 orif tit	Traumediical
45-232-TM	Tibia distal anatomica Antero. Izq 11 orif tit	Traumediical
45-233-TM	Tibia distal anatomica Antero. Izq 13 orif tit	Traumediical
45-234-TM	Tibia distal anatomica Antero. Izq 15 orif tit	Traumediical
45-235-TM	Tibia distal anatomica Antero. der 3 orif tit	Traumediical
45-236-TM	Tibia distal anatomica Antero. der 5 orif tit	Traumediical
45-237-TM	Tibia distal anatomica Antero. der 7 orif tit	Traumediical

IF-2018-45003121-APN-DNPM#ANMAT

45-238-TM Tibia distal anatomica Antero. der 9 orif tit Traumedical
45-239-TM Tibia distal anatomica Antero. der 11 orif tit Traumedical
45-240-TM Tibia distal anatomica Antero. der 13 orif tit Traumedical
45-241-TM Tibia distal anatomica Antero. der 15 orif tit Traumedical
45-242-TM Humero distal lateral In. Izq 3 orificios tit Traumedical
45-243-TM Humero distal lateral In. Izq 5 orificios tit Traumedical
45-244-TM Humero distal lateral In. Izq 7 orificios tit Traumedical
45-245-TM Humero distal lateral In. Izq 9 orificios tit Traumedical
45-246-TM Humero distal lateral In. Izq 11 orificios tit Traumedical
45-247-TM Humero distal lateral In. Izq 13 orificios tit Traumedical
45-248-TM Humero distal lateral In. Izq 15 orificios tit Traumedical
45-249-TM Humero distal lateral In. der 3 orificios tit Traumedical
45-250-TM Humero distal lateral In. der 5 orificios tit Traumedical
45-251-TM Humero distal lateral In. der 7 orificios tit Traumedical
45-252-TM Humero distal lateral In. der 9 orificios tit Traumedical
45-253-TM Humero distal lateral In. der 11 orificios tit Traumedical
45-254-TM Humero distal lateral In. der 13 orificios tit Traumedical
45-255-TM Humero distal lateral In. der 15 orificios tit Traumedical
45-256-TM Humero distal lateral Ext. Izq 3 orificios tit Traumedical
45-257-TM Humero distal lateral Ext. Izq 5 orificios tit Traumedical
45-258-TM Humero distal lateral Ext. Izq 7 orificios tit Traumedical
45-259-TM Humero distal lateral Ext. Izq 9 orificios tit Traumedical
45-260-TM Humero distal lateral Ext. Izq 11 orificios tit Traumedical
45-261-TM Humero distal lateral Ext. Izq 13 orificios tit Traumedical

IF-2018-45003121-APN-DNPM#ANMAT

45-262-TM Húmero distal lateral Ext. Izq 15 orificios tit Traumedical
45-263-TM Húmero distal lateral Ext. der 3 orificios tit Traumedical
45-264-TM Húmero distal lateral Ext. der 5 orificios tit Traumedical
45-265-TM Húmero distal lateral Ext. der 7 orificios tit Traumedical
45-266-TM Húmero distal lateral Ext. der 9 orificios tit Traumedical
45-267-TM Húmero distal lateral Ext. der 11 orificios tit Traumedical
45-268-TM Húmero distal lateral Ext. der 13 orificios tit Traumedical
45-269-TM Húmero distal lateral Ext. der 15 orificios tit Traumedical
45-270-TM Tibia proximal lateral Izq 3 orificios tit Traumedical
45-271-TM Tibia proximal lateral Izq 5 orificios tit Traumedical
45-272-TM Tibia proximal lateral Izq 7 orificios tit Traumedical
45-273-TM Tibia proximal lateral Izq 9 orificios tit Traumedical
45-274-TM Tibia proximal lateral Izq 11 orificios tit Traumedical
45-275-TM Tibia proximal lateral Izq 13 orificios tit Traumedical
45-276-TM Tibia proximal lateral Izq 15 orificios tit Traumedical
45-277-TM Tibia proximal lateral der 3 orificios tit Traumedical
45-278-TM Tibia proximal lateral der 5 orificios tit Traumedical
45-279-TM Tibia proximal lateral der 7 orificios tit Traumedical
45-280-TM Tibia proximal lateral der 9 orificios tit Traumedical
45-281-TM Tibia proximal lateral der 11 orificios tit Traumedical
45-282-TM Tibia proximal lateral der 13 orificios tit Traumedical
45-283-TM Tibia proximal lateral der 15 orificios tit Traumedical
45-284-TM Volar anatomica simple 3 orificios Izq tit Traumedical
45-285-TM Volar anatomica simple 4 orificios Izq tit Traumedical

IF-2018-45003121-APN-DNPM#ANMAT

45-286-TM	Volar anatomica simple 6 orificios Izq tit	Traumедical
45-287-TM	Volar anatomica simple 8 orificios Izq tit	Traumедical
45-288-TM	Volar anatomica simple 3 orificios der tit	Traumедical
45-289-TM	Volar anatomica simple 4 orificios der tit	Traumедical
45-290-TM	Volar anatomica simple 6 orificios der tit	Traumедical
45-291-TM	Volar anatomica simple 8 orificios der tit	Traumедical
45-292-TM	Volar anatomica doble 3 orificios Izq tit	Traumедical
45-293-TM	Volar anatomica doble 4 orificios Izq tit	Traumедical
45-294-TM	Volar anatomica doble 6 orificios Izq tit	Traumедical
45-295-TM	Volar anatomica doble 8 orificios Izq tit	Traumедical
45-296-TM	Volar anatomica doble 10 orificios Izq tit	Traumедical
45-297-TM	Volar anatomica doble 12 orificios Izq tit	Traumедical
45-298-TM	Volar anatomica doble 3 orificios der tit	Traumедical
45-299-TM	Volar anatomica doble 4 orificios der tit	Traumедical
45-300-TM	Volar anatomica doble 6 orificios der tit	Traumедical
45-301-TM	Volar anatomica doble 8 orificios der tit	Traumедical
45-302-TM	Volar anatomica doble 10 orificios der tit	Traumедical
45-303-TM	Volar anatomica doble 12 orificios der tit	Traumедical
45-304-TM	P/Artrodesis muñeca 2,5-3,5 7 orif tit	Traumедical
45-305-TM	P/Artrodesis muñeca 2,5-3,5 8 orif tit	Traumедical
45-306-TM	P/Artrodesis muñeca 2,5-3,5 9 orif tit	Traumедical
45-307-TM	Curva P/Artrodesis muñeca 2,5-3,5 7 orif tit	Traumедical
45-308-TM	Curva P/Artrodesis muñeca 2,5-3,5 8 orif tit	Traumедical
45-309-TM	Curva P/Artrodesis muñeca 2,5-3,5 9 orif tit	Traumедical

IF-2018-45003121-APN-DNPM#ANMAT

45-310-TM Para calcaneo Izq chica Traumedical
45-311-TM Para calcaneo Izq grande Traumedical
45-312-TM Para calcaneo der chica Traumedical
45-313-TM Para calcaneo der grande Traumedical
46 PLACA 3,5 BLOQUEADA CLAVICULA MARCA
46-001-TM Distal der 8 Orificios Bajo Contacto Traumedical
46-002-TM Distal Izq 8 Orificios Bajo Contacto Traumedical
46-003-TM Distal Derehca 5 Orificios Bajo Contacto Traumedical
46-004-TM Distal Izq 5 Orificios Bajo Contacto Traumedical
46-005-TM der 10° 8 Orificios Bajo Contacto Traumedical
46-015-TM der 10° 10 Orificios Bajo Contacto Traumedical
46-007-TM der 15° 8 Orificios Bajo Contacto Traumedical
46-009-TM der 35° 8 Orificios Bajo Contacto Traumedical
46-011-TM der 5° 8 Orificios Bajo ContactoTraumedical
46-013-TM der 5° 6 Orificios Bajo ContactoTraumedical
46-006-TM Izq 10° 8 Orificios Bajo Contacto Traumedical
46-016-TM Izq 10° 10 Orificios Bajo Contacto Traumedical
46-008-TM Izq 15° 8 Orificios Bajo Contacto Traumedical
46-010-TM Izq 35° 8 Orificios Bajo Contacto Traumedical
46-012-TM Izq 5° 8 Orificios Bajo ContactoTraumedical
46-014-TM Izq 5° 6 Orificios Bajo ContactoTraumedical
46-030-TM Anatomica 6 Orif Izquierd Traumedical
46-031-TM Anatomica 6 Orif der Traumedical
46-032-TM Anatomica 8 Orif Izquierd Traumedical

IF-2018-45003121-APN-DNPM#ANMAT

46-033-TM	Anatomica 8 Orif der	Traumedical
46-034-TM	Anatomica 10 Orif der	Traumedical
46-035-TM	Anatomica 10 Orif Izq	Traumedical
46-048-TM	Anatomica Distal 3 Orif Izq	Traumedical
46-049-TM	Anatomica Distal 3 Orif Der	Traumedical
46-050-TM	Anatomica Distal 4 Orif Der	Traumedical
46-051-TM	Anatomica Distal 4 Orif Izq	Traumedical
46-052-TM	Anatomica Distal 6 Orif Der	Traumedical
46-053-TM	Anatomica Distal 6 Orif Izq	Traumedical
46-054-TM	Anatomica Distal 8 Orif Izq	Traumedical
46-055-TM	Anatomica Distal 8 Orif Der	Traumedical
52	TORNILLO □2,0 MARCA	
52-090-TM	Cortical Pin Torks 10 mm Tit	Traumedical
52-091-TM	Cortical Pin Torks 12 mm Tit	Traumedical
52-092-TM	Cortical Pin Torks 14 mm Tit	Traumedical
52-093-TM	Cortical Pin Torks 16 mm Tit	Traumedical
52-094-TM	Cortical Pin Torks 18 mm Tit	Traumedical
52-095-TM	Cortical Pin Torks 20 mm Tit	Traumedical
52-096-TM	Cortical Pin Torks 22 mm Tit	Traumedical
52-097-TM	Cortical Pin Torks 24 mm Tit	Traumedical
52-098-TM	Cortical Pin Torks 26 mm Tit	Traumedical
52-099-TM	Cortical Pin Torks 28 mm Tit	Traumedical
52-100-TM	Cortical Pin Torks 30 mm Tit	Traumedical
51	TORNILLO □2,5	

54-001-TM	Torks Bloqueado R.Total 10Mm tit	Traumedical
54-002-TM	Torks Bloqueado R.Total 12 Mm Tit	Traumedical
54-003-TM	Torks Bloqueado R.Total 14 Mm Tit	Traumedical
54-004-TM	Torks Bloqueado R.Total 16 Mm Tit	Traumedical
54-005-TM	Torks Bloqueado R.Total 18 Mm Tit	Traumedical
54-006-TM	Torks Bloqueado R.Total 20 Mm Tit	Traumedical
54-007-TM	Torks Bloqueado R.Total 22 Mm Tit	Traumedical
54-008-TM	Torks Bloqueado R.Total 24 Mm Tit	Traumedical
54-009-TM	Torks Bloqueado R.Total 26 Mm Tit	Traumedical
54-010-TM	Torks Bloqueado R.Total 28 Mm Tit	Traumedical
54-011-TM	Torks Bloqueado R.Total 30 Mm Tit	Traumedical
54-012-TM	Cortical Torks 10 Mm Tit	Traumedical
54-013-TM	Cortical Torks 12 Mm Tit	Traumedical
54-014-TM	Cortical Torks 14 Mm Tit	Traumedical
54-015-TM	Cortical Torks 16 Mm Tit	Traumedical
54-016-TM	Cortical Torks 18 Mm Tit	Traumedical
54-017-TM	Cortical Torks 20 Mm Tit	Traumedical
54-018-TM	Cortical Torks 22 Mm Tit	Traumedical
54-019-TM	Cortical Torks 24 Mm Tit	Traumedical
54-020-TM	Cortical Torks 26 Mm Tit	Traumedical
54-021-TM	Cortical Torks 28 Mm Tit	Traumedical
54-022-TM	Cortical Torks 30 Mm Tit	Traumedical
54-023-TM	Torks Bloqueado R.Parcial 10Mm Tit	Traumedical
54-024-TM	Torks Bloqueado R.Parcial 12 Mm Tit	Traumedical

IF-2018-45003121-APN-DNPM#ANMAT

54-025-TM	Torks Bloqueado R.Parcial 14 Mm Tit	Traumedical
54-026-TM	Torks Bloqueado R.Parcial 16 Mm Tit	Traumedical
54-027-TM	Torks Bloqueado R.Parcial 18 Mm Tit	Traumedical
54-028-TM	Torks Bloqueado R.Parcial 20 Mm Tit	Traumedical
54-029-TM	Torks Bloqueado R.Parcial 22 Mm Tit	Traumedical
54-030-TM	Torks Bloqueado R.Parcial 24 Mm Tit	Traumedical
54-031-TM	Torks Bloqueado R.Parcial 26 Mm Tit	Traumedical
54-032-TM	Torks Bloqueado R.Parcial 28 Mm Tit	Traumedical
54-033-TM	Torks Bloqueado R.Parcial 30 Mm Tit	Traumedical
56	TORNILLOS 3,5 MARCA	
56-088-TM	Torks Bloqueado 10 mm Tit	Traumedical
56-089-TM	Torks Bloqueado 12 mm Tit	Traumedical
56-090-TM	Torks Bloqueado 14 mm Tit	Traumedical
56-091-TM	Torks Bloqueado 16 mm Tit	Traumedical
56-092-TM	Torks Bloqueado 18 mm Tit	Traumedical
56-093-TM	Torks Bloqueado 20 mm Tit	Traumedical
56-094-TM	Torks Bloqueado 22 mm Tit	Traumedical
56-095-TM	Torks Bloqueado 24 mm Tit	Traumedical
56-096-TM	Torks Bloqueado 26 mm Tit	Traumedical
56-097-TM	Torks Bloqueado 28 mm Tit	Traumedical
56-098-TM	Torks Bloqueado 30 mm Tit	Traumedical
56-099-TM	Torks Bloqueado 32 mm Tit	Traumedical
56-100-TM	Torks Bloqueado 34 mm Tit	Traumedical
56-101-TM	Torks Bloqueado 36 mm Tit	Traumedical

IF-2018-45003121-APN-DNPM#ANMAT

56-102-TM	Torks Bloqueado 38 mm Tit	Traumedical
56-103-TM	Torks Bloqueado 40 mm Tit	Traumedical
56-104-TM	Torks Bloqueado 42 mm Tit	Traumedical
56-105-TM	Torks Bloqueado 44 mm Tit	Traumedical
56-106-TM	Torks Bloqueado 46 mm Tit	Traumedical
56-107-TM	Torks Bloqueado 48 mm Tit	Traumedical
56-108-TM	Torks Bloqueado 50 mm Tit	Traumedical
56-109-TM	Torks Bloqueado 55 mm Tit	Traumedical
56-110-TM	Torks Bloqueado 60 mm Tit	Traumedical
56-111-TM	Cortical Torks 10 mm Tit	Traumedical
56-112-TM	Cortical Torks 12 mm Tit	Traumedical
56-113-TM	Cortical Torks 14 mm Tit	Traumedical
56-114-TM	Cortical Torks 16 mm Tit	Traumedical
56-115-TM	Cortical Torks 18 mm Tit	Traumedical
56-116-TM	Cortical Torks 20 mm Tit	Traumedical
56-117-TM	Cortical Torks 22 mm Tit	Traumedical
56-118-TM	Cortical Torks 24 mm Tit	Traumedical
56-119-TM	Cortical Torks 26 mm Tit	Traumedical
56-120-TM	Cortical Torks 28 mm Tit	Traumedical
56-121-TM	Cortical Torks 30 mm Tit	Traumedical
56-122-TM	Cortical Torks 32 mm Tit	Traumedical
56-123-TM	Cortical Torks 34 mm Tit	Traumedical
56-124-TM	Cortical Torks 36 mm Tit	Traumedical
56-125-TM	Cortical Torks 38 mm Tit	Traumedical

IF-2018-45003121-APN-DNPM#ANMAT

56-126-TM Cortical Torks 40 mm Tit Traumedical
56-127-TM Cortical Torks 45 mm Tit Traumedical
56-128-TM Cortical Torks 50 mm Tit Traumedical
56-129-TM Cortical Torks 55 mm Tit Traumedical
56-130-TM Cortical Torks 60 mm Tit Traumedical
56-131-TM Cortical Bloqueado 10 mm Tit Traumedical
56-132-TM Cortical Bloqueado 12 mm Tit Traumedical
56-133-TM Cortical Bloqueado 14 mm Tit Traumedical
56-134-TM Cortical Bloqueado 16 mm Tit Traumedical
56-135-TM Cortical Bloqueado 18 mm Tit Traumedical
56-136-TM Cortical Bloqueado 20 mm Tit Traumedical
56-137-TM Cortical Bloqueado 22 mm Tit Traumedical
56-138-TM Cortical Bloqueado 24 mm Tit Traumedical
56-139-TM Cortical Bloqueado 26 mm Tit Traumedical
56-140-TM Cortical Bloqueado 28 mm Tit Traumedical
56-141-TM Cortical Bloqueado 30 mm Tit Traumedical
56-142-TM Cortical Bloqueado 32 mm Tit Traumedical
56-143-TM Cortical Bloqueado 34 mm Tit Traumedical
56-144-TM Cortical Bloqueado 36 mm Tit Traumedical
56-145-TM Cortical Bloqueado 38 mm Tit Traumedical
56-146-TM Cortical Bloqueado 40 mm Tit Traumedical
56-147-TM Cortical Bloqueado 42 mm Tit Traumedical
56-148-TM Cortical Bloqueado 44 mm Tit Traumedical
56-149-TM Cortical Bloqueado 45 mm Tit Traumedical

IF-2018-45003121-APN-DNPM#ANMAT

56-150-TM Cortical Bloqueado 46 mm Tit Traumedical
56-151-TM Cortical Bloqueado 48 mm Tit Traumedical
56-152-TM Cortical Bloqueado 50 mm Tit Traumedical
56-153-TM Cortical Bloqueado 55 mm Tit Traumedical
56-154-TM Cortical Bloqueado 60 mm Tit Traumedical
56-180-TM Cortical 10 mm Tit Traumedical
56-181-TM Cortical 12 mm Tit Traumedical
56-182-TM Cortical 14 mm Tit Traumedical
56-183-TM Cortical 16 mm Tit Traumedical
56-184-TM Cortical 18 mm Tit Traumedical
56-185-TM Cortical 20 mm Tit Traumedical
56-186-TM Cortical 22 mm Tit Traumedical
56-187-TM Cortical 24 mm Tit Traumedical
56-188-TM Cortical 26 mm Tit Traumedical
56-189-TM Cortical 28 mm Tit Traumedical
56-190-TM Cortical 30 mm Tit Traumedical
56-191-TM Cortical 32 mm Tit Traumedical
56-192-TM Cortical 34 mm Tit Traumedical
56-193-TM Cortical 36 mm Tit Traumedical
56-194-TM Cortical 38 mm Tit Traumedical
56-195-TM Cortical 40 mm Tit Traumedical
56-196-TM Cortical 45 mm Tit Traumedical
56-197-TM Cortical 50 mm Tit Traumedical
56-198-TM Cortical 55 mm Tit Traumedical

IF-2018-45003121-APN-DNPM#ANMAT

56-199-TM Cortical 60 Mm Tit Traumedical

58 TORNILLOS 4,0 MARCA

58-091-TM Esponjosa RP Torks 10mm Tit Traumedical

58-092-TM Esponjosa RP Torks 12mm Tit Traumedical

58-093-TM Esponjosa RP Torks 14mm Tit Traumedical

58-094-TM Esponjosa RP Torks 16mm Tit Traumedical

58-095-TM Esponjosa RP Torks 18mm Tit Traumedical

58-096-TM Esponjosa RP Torks 20mm Tit Traumedical

58-097-TM Esponjosa RP Torks 22mm Tit Traumedical

58-098-TM Esponjosa RP Torks 24mm Tit Traumedical

58-099-TM Esponjosa RP Torks 26mm Tit Traumedical

58-100-TM Esponjosa RP Torks 28mm Tit Traumedical

58-101-TM Esponjosa RP Torks 30mm Tit Traumedical

58-102-TM Esponjosa RP Torks 32mm Tit Traumedical

58-103-TM Esponjosa RP Torks 34mm Tit Traumedical

58-104-TM Esponjosa RP Torks 35mm Tit Traumedical

58-105-TM Esponjosa RP Torks 36mm Tit Traumedical

58-106-TM Esponjosa RP Torks 38mm Tit Traumedical

58-107-TM Esponjosa RP Torks 40mm Tit Traumedical

58-108-TM Esponjosa RP Torks 45mm Tit Traumedical

58-109-TM Esponjosa RP Torks 50mm Tit Traumedical

58-110-TM Esponjosa RP Torks 55mm Tit Traumedical

58-111-TM Esponjosa RP Torks 60mm Tit Traumedical

58-112-TM Esponjosa RP Torks 65mm Tit Traumedical

IF-2018-45003121-APN-DNPM#ANMAT

58-113-TM Esponjosa RP Torks 70mm Tit Traumedical
58-114-TM Esponjosa RP Torks 75mm Tit Traumedical
58-115-TM Esponjosa RP Torks 80mm Tit Traumedical
58-116-TM Esponjosa Bloqueado 14mm Tit Traumedical
58-117-TM Esponjosa Bloqueado 16mm Tit Traumedical
58-118-TM Esponjosa Bloqueado 18mm Tit Traumedical
58-119-TM Esponjosa Bloqueado 20mm Tit Traumedical
58-120-TM Esponjosa Bloqueado 22mm Tit Traumedical
58-121-TM Esponjosa Bloqueado 24mm Tit Traumedical
58-122-TM Esponjosa Bloqueado 26mm Tit Traumedical
58-123-TM Esponjosa Bloqueado 28mm Tit Traumedical
58-124-TM Esponjosa Bloqueado 30mm Tit Traumedical
58-125-TM Esponjosa Bloqueado 32mm Tit Traumedical
58-126-TM Esponjosa Bloqueado 34mm Tit Traumedical
58-127-TM Esponjosa Bloqueado 36mm Tit Traumedical
58-128-TM Esponjosa Bloqueado 38mm Tit Traumedical
58-129-TM Esponjosa Bloqueado 40mm Tit Traumedical
58-130-TM Esponjosa Bloqueado 42mm Tit Traumedical
58-131-TM Esponjosa Bloqueado 44mm Tit Traumedical
58-132-TM Esponjosa Bloqueado 46mm Tit Traumedical
58-133-TM Esponjosa Bloqueado 48mm Tit Traumedical
58-134-TM Esponjosa Bloqueado 50mm Tit Traumedical
58-135-TM Esponjosa Bloqueado 55mm Tit Traumedical
58-136-TM Esponjosa RP 12mm Tit Traumedical

IF-2018-45003121-APN-DNPM#ANMAT

58-137-TM	Esponjosa RP 14mm Tit	Traumedical
58-138-TM	Esponjosa RP 16mm Tit	Traumedical
58-139-TM	Esponjosa RP 18mm Tit	Traumedical
58-140-TM	Esponjosa RP 20mm Tit	Traumedical
58-141-TM	Esponjosa RP 22mm Tit	Traumedical
58-142-TM	Esponjosa RP 24mm Tit	Traumedical
58-143-TM	Esponjosa RP 26mm Tit	Traumedical
58-144-TM	Esponjosa RP 28mm Tit	Traumedical
58-145-TM	Esponjosa RP 30mm Tit	Traumedical
58-146-TM	Esponjosa RP 32mm Tit	Traumedical
58-147-TM	Esponjosa RP 34mm Tit	Traumedical
58-148-TM	Esponjosa RP 36mm Tit	Traumedical
58-149-TM	Esponjosa RP 38mm Tit	Traumedical
58-150-TM	Esponjosa RP 40mm Tit	Traumedical
58-151-TM	Esponjosa RP 45mm Tit	Traumedical
58-152-TM	Esponjosa RP 50mm Tit	Traumedical
44	PLACA PARA 3,5 NO BLOQUEADA	MARCA
44-027-TR	Recta 10X3 De 2 Orificios Dcp Tit	Traumathos
44-028-TR	Recta 10X3 De 3 Orificios Dcp Tit	Traumathos
44-029-TR	Recta 10X3 De 4 Orificios Dcp Tit	Traumathos
44-030-TR	Recta 10X3 De 5 Orificios Dcp Tit	Traumathos
44-031-TR	Recta 10X3 De 6 Orificios Dcp Tit	Traumathos
44-032-TR	Recta 10X3 De 7 Orificios Dcp Tit	Traumathos
44-033-TR	Recta 10X3 De 8 Orificios Dcp Tit	Traumathos

IF-2018-45003121-APN-DNPM#ANMAT

44-034-TR	Recta 10X3 De 9 Orificios Dcp Tit	Traumathos
44-035-TR	Recta 10X3 De 10 Orificios Dcp Tit	Traumathos
44-036-TR	Recta 10X3 De 11 Orificios Dcp Tit	Traumathos
44-037-TR	Recta 10X3 De 12 Orificios Dcp Tit	Traumathos
44-180-TR	1/3 Tubo 4 Orificios Ao tit	Traumathos
44-181-TR	1/3 Tubo 5 Orificios Ao tit	Traumathos
44-182-TR	1/3 Tubo 6 Orificios Ao tit	Traumathos
44-183-TR	1/3 Tubo 7 Orificios Ao tit	Traumathos
44-184-TR	1/3 Tubo 8 Orificios Ao tit	Traumathos
44-185-TR	1/3 Tubo 9 Orificios Ao tit	Traumathos
44-186-TR	1/3 Tubo 10 Orificios Ao tit	Traumathos
44-187-TR	Reconstruccion Recta 3 Orificios Tit	Traumathos
44-188-TR	Reconstruccion Recta 4 Orificios Tit	Traumathos
44-189-TR	Reconstruccion Recta 5 Orificios Tit	Traumathos
44-190-TR	Reconstruccion Recta 6 Orificios Tit	Traumathos
44-191-TR	Reconstruccion Recta 7 Orificios Tit	Traumathos
44-192-TR	Reconstruccion Recta 8 Orificios Tit	Traumathos
44-193-TR	Reconstruccion Recta 9 Orificios Tit	Traumathos
44-194-TR	Reconstruccion Recta 10 Orificios Tit	Traumathos
44-195-TR	Reconstruccion Recta 11 Orificios Tit	Traumathos
44-196-TR	Reconstruccion Recta 12 Orificios Tit	Traumathos
44-197-TR	Reconstruccion Recta 14 Orificios Tit	Traumathos
44-198-TR	Reconstruccion Curva 3 Orificios Tit	Traumathos
44-199-TR	Reconstruccion Curva 4 Orificios Tit	Traumathos

IF-2018-45003121-APN-DNPM#ANMAT

44-200-TR Reconstruccion Curva 5 Orificios Tit Traumathos
44-201-TR Reconstruccion Curva 6 Orificios Tit Traumathos
44-202-TR Reconstruccion Curva 7 Orificios Tit Traumathos
44-203-TR Reconstruccion Curva 8 Orificios Tit Traumathos
44-204-TR Reconstruccion Curva 9 Orificios Tit Traumathos
44-205-TR Reconstruccion Curva 10 Orificios Tit Traumathos
44-206-TR Reconstruccion Curva 11 Orificios Tit Traumathos
44-207-TR Reconstruccion Curva 12 Orificios Tit Traumathos
44-208-TR Reconstruccion Curva 14 Orificios Tit Traumathos
44-209-TR Para Calcaneo 8 Orificios Tit Traumathos
44-210-TR Para Calcaneo 10 Orificios Tit Traumathos
44-211-TR Para Calcaneo 12 Orificios Chica Tit Traumathos
44-212-TR Para Calcaneo 12 Orificios Grande Tit Traumathos
44-213-TR Para Calcaneo 13 Orificios Chica Tit Traumathos
44-214-TR Para Calcaneo 13 Orificios Grande Tit Traumathos
44-215-TR Para Calcaneo 14 Orificios Chica Tit Traumathos
44-216-TR Para Calcaneo 14 Orificios Grande Tit Traumathos
44-217-TR P/Artrodesis Muñeca 2,5-3,5 7 orif Tit Traumathos
44-218-TR P/Artrodesis Muñeca 2,5-3,5 8 orif Tit Traumathos
44-219-TR P/Artrodesis Muñeca 2,5-3,5 9 orif Tit Traumathos
44-220-TR Curva P/Artrodesis Muñeca 2,5-3,5 7 orif Tit Traumathos
44-221-TR Curva P/Artrodesis Muñeca 2,5-3,5 8 orif Tit Traumathos
44-222-TR Curva P/Artrodesis Muñeca 2,5-3,5 9 orif Tit Traumathos
45 PLACA PARA 3,5 BLOQUEADA MARCA

IF-2018-45003121-APN-DNPM#ANMAT

45-075-TR	1/3 Tubo 3 Orificios tit	Traumathos
45-076-TR	1/3 Tubo 4 Orificios tit	Traumathos
45-077-TR	1/3 Tubo 5 Orificios tit	Traumathos
45-078-TR	1/3 Tubo 6 Orificios tit	Traumathos
45-079-TR	1/3 Tubo 7 Orificios tit	Traumathos
45-080-TR	1/3 Tubo 8 Orificios tit	Traumathos
45-081-TR	1/3 Tubo 9 Orificios tit	Traumathos
45-082-TR	1/3 Tubo 10 Orificios tit	Traumathos
45-083-TR	1/3 Tubo 12 Orificios tit	Traumathos
45-084-TR	1/3 Tubo 3 Orificios Ao tit	Traumathos
45-085-TR	1/3 Tubo 4 Orificios Ao tit	Traumathos
45-086-TR	1/3 Tubo 5 Orificios Ao tit	Traumathos
45-087-TR	1/3 Tubo 6 Orificios Ao tit	Traumathos
45-088-TR	1/3 Tubo 7 Orificios Ao tit	Traumathos
45-089-TR	1/3 Tubo 8 Orificios Ao tit	Traumathos
45-090-TR	1/3 Tubo 9 Orificios Ao tit	Traumathos
45-091-TR	1/3 Tubo 10 Orificios Ao tit	Traumathos
45-092-TR	Recta 10X3 De 3 Orificios tit	Traumathos
45-093-TR	Recta 10X3 De 4 Orificios tit	Traumathos
45-094-TR	Recta 10X3 De 5 Orificios tit	Traumathos
45-095-TR	Recta 10X3 De 6 Orificios tit	Traumathos
45-096-TR	Recta 10X3 De 7 Orificios tit	Traumathos
45-097-TR	Recta 10X3 De 8 Orificios tit	Traumathos
45-098-TR	Recta 10X3 De 9 Orificios tit	Traumathos

IF-2018-45003121-APN-DNPM#ANMAT

45-099-TR	Recta 10X3 De 10 Orificios	tit	Traumathos
45-100-TR	Recta 10X3 De 11 Orificios	tit	Traumathos
45-101-TR	Recta 10X3 De 12 Orificios	tit	Traumathos
45-155-TR	Olecranon De 3 Orificios	Tit	Traumathos
45-156-TR	Olecranon De 5 Orificios	Tit	Traumathos
45-157-TR	Olecranon De 7 Orificios	Tit	Traumathos
45-158-TR	Olecranon De 9 Orificios	Tit	Traumathos
45-159-TR	Olecranon De 11 Orificios	Tit	Traumathos
45-160-TR	Olecranon De 13 Orificios	Tit	Traumathos
45-161-TR	Humero Proximal De 3 Orificios	Tit	Traumathos
45-162-TR	Humero Proximal De 4 Orificios	Tit	Traumathos
45-163-TR	Humero Proximal De 5 Orificios	Tit	Traumathos
45-164-TR	Humero Proximal De 6 Orificios	Tit	Traumathos
45-165-TR	Humero Proximal De 7 Orificios	Tit	Traumathos
45-166-TR	Humero Proximal De 8 Orificios	Tit	Traumathos
45-167-TR	Humero Proximal de 9 orificios	Tit	Traumathos
45-168-TR	Humero Proximal de 10 orificios	Tit	Traumathos
45-169-TR	Humero Proximal de 11 orificios	Tit	Traumathos
45-170-TR	Humero Proximal de 12 orificios	Tit	Traumathos
45-171-TR	Humero Proximal de 13 orificios	Tit	Traumathos
45-172-TR	En T 3x3 orificios	Tit	Traumathos
45-173-TR	En T 3x4 orificios	Tit	Traumathos
45-174-TR	En T 3x5 orificios	Tit	Traumathos
45-175-TR	En T 3x6 orificios	Tit	Traumathos

IF-2018-45003121-APN-DNPM#ANMAT

45-176-TR	En T 4x3 orificios Tit	Traumathos
45-177-TR	En T 4x4 orificios Tit	Traumathos
45-178-TR	En T 4x5 orificios Tit	Traumathos
45-179-TR	En T 4x6 orificios Tit	Traumathos
45-180-TR	Reconstruccion Recta 3 orificios tit	Traumathos
45-181-TR	Reconstruccion Recta 4 orificios tit	Traumathos
45-182-TR	Reconstruccion Recta 5 orificios tit	Traumathos
45-183-TR	Reconstruccion Recta 6 orificios tit	Traumathos
45-184-TR	Reconstruccion Recta 7 orificios tit	Traumathos
45-185-TR	Reconstruccion Recta 8 orificios tit	Traumathos
45-186-TR	Reconstruccion Recta 9 orificios tit	Traumathos
45-187-TR	Reconstruccion Recta 10 orificios tit	Traumathos
45-188-TR	Reconstruccion Recta 11 orificios tit	Traumathos
45-189-TR	Reconstruccion Recta 12 orificios tit	Traumathos
45-190-TR	Reconstruccion Recta 14 orificios tit	Traumathos
45-191-TR	Reconstruccion Curva 3 orificios tit	Traumathos
45-192-TR	Reconstruccion Curva 4 orificios tit	Traumathos
45-193-TR	Reconstruccion Curva 5 orificios tit	Traumathos
45-194-TR	Reconstruccion Curva 6 orificios tit	Traumathos
45-195-TR	Reconstruccion Curva 7 orificios tit	Traumathos
45-196-TR	Reconstruccion Curva 8 orificios tit	Traumathos
45-197-TR	Reconstruccion Curva 9 orificios tit	Traumathos
45-198-TR	Reconstruccion Curva 10 orificios tit	Traumathos
45-199-TR	Reconstruccion Curva 11 orificios tit	Traumathos

IF-2018-45003121-APN-DNPM#ANMAT

45-200-TR	Reconstruccion Curva 12 orificios tit	Traumathos
45-201-TR	Reconstruccion Curva 14 orificios tit	Traumathos
45-202-TR	Humero distal Medial 7 orificios tit	Traumathos
45-203-TR	Humero distal Medial 8 orificios tit	Traumathos
45-204-TR	Humero distal Medial 9 orificios S tit	Traumathos
45-205-TR	Humero distal Medial 9 orificios L tit	Traumathos
45-206-TR	Humero distal Medial 12 orificios tit	Traumathos
45-207-TR	Humero distal Medial 16 orificios tit	Traumathos
45-208-TR	Humero distal lateral Izq 6 orificios tit	Traumathos
45-209-TR	Humero distal lateral Izq 10 orificios tit	Traumathos
45-210-TR	Humero distal lateral Izq 14 orificios tit	Traumathos
45-211-TR	Humero distal lateral Izq 20 orificios tit	Traumathos
45-212-TR	Humero distal lateral der 6 orificios tit	Traumathos
45-213-TR	Humero distal lateral der 10 orificios tit	Traumathos
45-214-TR	Humero distal lateral der 14 orificios tit	Traumathos
45-215-TR	Humero distal lateral der 20 orificios tit	Traumathos
45-216-TR	Tibia Distal 3 orificios Izq tit	Traumathos
45-217-TR	Tibia Distal 5 orificios Izq tit	Traumathos
45-218-TR	Tibia Distal 7 orificios Izq tit	Traumathos
45-219-TR	Tibia Distal 9 orificios Izq tit	Traumathos
45-220-TR	Tibia Distal 11 orificios Izq tit	Traumathos
45-221-TR	Tibia Distal 13 orificios Izq tit	Traumathos
45-222-TR	Tibia Distal 3 orificios der tit	Traumathos
45-223-TR	Tibia Distal 5 orificios der tit	Traumathos

IF-2018-45003121-APN-DNPM#ANMAT

45-224-TR Tibia Distal 7 orificios der tit Traumathos
45-225-TR Tibia Distal 9 orificios der tit Traumathos
45-226-TR Tibia Distal 11 orificios der tit Traumathos
45-227-TR Tibia Distal 13 orificios der tit Traumathos
45-228-TR Tibia distal anatomica Antero. Izq 3 orif tit Traumathos
45-229-TR Tibia distal anatomica Antero. Izq 5 orif tit Traumathos
45-230-TR Tibia distal anatomica Antero. Izq 7 orif tit Traumathos
45-231-TR Tibia distal anatomica Antero. Izq 9 orif tit Traumathos
45-232-TR Tibia distal anatomica Antero. Izq 11 orif tit Traumathos
45-233-TR Tibia distal anatomica Antero. Izq 13 orif tit Traumathos
45-234-TR Tibia distal anatomica Antero. Izq 15 orif tit Traumathos
45-235-TR Tibia distal anatomica Antero. der 3 orif tit Traumathos
45-236-TR Tibia distal anatomica Antero. der 5 orif tit Traumathos
45-237-TR Tibia distal anatomica Antero. der 7 orif tit Traumathos
45-238-TR Tibia distal anatomica Antero. der 9 orif tit Traumathos
45-239-TR Tibia distal anatomica Antero. der 11 orif tit Traumathos
45-240-TR Tibia distal anatomica Antero. der 13 orif tit Traumathos
45-241-TR Tibia distal anatomica Antero. der 15 orif tit Traumathos
45-242-TR Humero distal lateral In. Izq 3 orificios tit Traumathos
45-243-TR Humero distal lateral In. Izq 5 orificios tit Traumathos
45-244-TR Humero distal lateral In. Izq 7 orificios tit Traumathos
45-245-TR Humero distal lateral In. Izq 9 orificios tit Traumathos
45-246-TR Humero distal lateral In. Izq 11 orificios tit Traumathos
45-247-TR Humero distal lateral In. Izq 13 orificios tit Traumathos

IF-2018-45003121-APN-DNPM#ANMAT

45-248-TR Húmero distal lateral In. Izq 15 orificios tit Traumathos
45-249-TR Húmero distal lateral In. der 3 orificios tit Traumathos
45-250-TR Húmero distal lateral In. der 5 orificios tit Traumathos
45-251-TR Húmero distal lateral In. der 7 orificios tit Traumathos
45-252-TR Húmero distal lateral In. der 9 orificios tit Traumathos
45-253-TR Húmero distal lateral In. der 11 orificios tit Traumathos
45-254-TR Húmero distal lateral In. der 13 orificios tit Traumathos
45-255-TR Húmero distal lateral In. der 15 orificios tit Traumathos
45-256-TR Húmero distal lateral Ext. Izq 3 orificios tit Traumathos
45-257-TR Húmero distal lateral Ext. Izq 5 orificios tit Traumathos
45-258-TR Húmero distal lateral Ext. Izq 7 orificios tit Traumathos
45-259-TR Húmero distal lateral Ext. Izq 9 orificios tit Traumathos
45-260-TR Húmero distal lateral Ext. Izq 11 orificios tit Traumathos
45-261-TR Húmero distal lateral Ext. Izq 13 orificios tit Traumathos
45-262-TR Húmero distal lateral Ext. Izq 15 orificios tit Traumathos
45-263-TR Húmero distal lateral Ext. der 3 orificios tit Traumathos
45-264-TR Húmero distal lateral Ext. der 5 orificios tit Traumathos
45-265-TR Húmero distal lateral Ext. der 7 orificios tit Traumathos
45-266-TR Húmero distal lateral Ext. der 9 orificios tit Traumathos
45-267-TR Húmero distal lateral Ext. der 11 orificios tit Traumathos
45-268-TR Húmero distal lateral Ext. der 13 orificios tit Traumathos
45-269-TR Húmero distal lateral Ext. der 15 orificios tit Traumathos
45-270-TR Tibia proximal lateral Izq 3 orificios tit Traumathos
45-271-TR Tibia proximal lateral Izq 5 orificios tit Traumathos

IF-2018-45003121-APN-DNPM#ANMAT

45-272-TR Tibia proximal lateral Izq 7 orificios tit Traumathos

45-273-TR Tibia proximal lateral Izq 9 orificios tit Traumathos

45-274-TR Tibia proximal lateral Izq 11 orificios tit Traumathos

45-275-TR Tibia proximal lateral Izq 13 orificios tit Traumathos

45-276-TR Tibia proximal lateral Izq 15 orificios tit Traumathos

45-277-TR Tibia proximal lateral der 3 orificios tit Traumathos

45-278-TR Tibia proximal lateral der 5 orificios tit Traumathos

45-279-TR Tibia proximal lateral der 7 orificios tit Traumathos

45-280-TR Tibia proximal lateral der 9 orificios tit Traumathos

45-281-TR Tibia proximal lateral der 11 orificios tit Traumathos

45-282-TR Tibia proximal lateral der 13 orificios tit Traumathos

45-283-TR Tibia proximal lateral der 15 orificios tit Traumathos

45-284-TR Volar anatomica simple 3 orificios Izq tit Traumathos

45-285-TR Volar anatomica simple 4 orificios Izq tit Traumathos

45-286-TR Volar anatomica simple 6 orificios Izq tit Traumathos

45-287-TR Volar anatomica simple 8 orificios Izq tit Traumathos

45-288-TR Volar anatomica simple 3 orificios der tit Traumathos

45-289-TR Volar anatomica simple 4 orificios der tit Traumathos

45-290-TR Volar anatomica simple 6 orificios der tit Traumathos

45-291-TR Volar anatomica simple 8 orificios der tit Traumathos

45-292-TR Volar anatomica doble 3 orificios Izq tit Traumathos

45-293-TR Volar anatomica doble 4 orificios Izq tit Traumathos

45-294-TR Volar anatomica doble 6 orificios Izq tit Traumathos

45-295-TR Volar anatomica doble 8 orificios Izq tit Traumathos

45-296-TR	Volar anatomica doble 10 orificios Izq tit	Traumathos
45-297-TR	Volar anatomica doble 12 orificios Izq tit	Traumathos
45-298-TR	Volar anatomica doble 3 orificios der tit	Traumathos
45-299-TR	Volar anatomica doble 4 orificios der tit	Traumathos
45-300-TR	Volar anatomica doble 6 orificios der tit	Traumathos
45-301-TR	Volar anatomica doble 8 orificios der tit	Traumathos
45-302-TR	Volar anatomica doble 10 orificios der tit	Traumathos
45-303-TR	Volar anatomica doble 12 orificios der tit	Traumathos
45-304-TR	P/Artrodesis muñeca 2,5-3,5 7 orif tit	Traumathos
45-305-TR	P/Artrodesis muñeca 2,5-3,5 8 orif tit	Traumathos
45-306-TR	P/Artrodesis muñeca 2,5-3,5 9 orif tit	Traumathos
45-307-TR	Curva P/Artrodesis muñeca 2,5-3,5 7 orif tit	Traumathos
45-308-TR	Curva P/Artrodesis muñeca 2,5-3,5 8 orif tit	Traumathos
45-309-TR	Curva P/Artrodesis muñeca 2,5-3,5 9 orif tit	Traumathos
45-310-TR	Para calcaneo Izq chica	Traumathos
45-311-TR	Para calcaneo Izq grande	Traumathos
45-312-TR	Para calcaneo der chica	Traumathos
45-313-TR	Para calcaneo der grande	Traumathos
46	PLACA 3,5 BLOQUEADA CLAVICULA MARCA	
46-001-TR	Distal der 8 Orificios Bajo Contacto	Traumathos
46-002-TR	Distal Izq 8 Orificios Bajo Contacto	Traumathos
46-003-TR	Distal Derehca 5 Orificios Bajo Contacto	Traumathos
46-004-TR	Distal Izq 5 Orificios Bajo Contacto	Traumathos
46-005-TR	der 10° 8 Orificios Bajo Contacto	Traumathos

IF-2018-45003121-APN-DNPM#ANMAT

46-015-TR	der 10° 10 Orificios Bajo Contacto	Traumathos
46-007-TR	der 15° 8 Orificios Bajo Contacto	Traumathos
46-009-TR	der 35° 8 Orificios Bajo Contacto	Traumathos
46-011-TR	der 5° 8 Orificios Bajo Contacto	Traumathos
46-013-TR	der 5° 6 Orificios Bajo Contacto	Traumathos
46-006-TR	Izq 10° 8 Orificios Bajo Contacto	Traumathos
46-016-TR	Izq 10° 10 Orificios Bajo Contacto	Traumathos
46-008-TR	Izq 15° 8 Orificios Bajo Contacto	Traumathos
46-010-TR	Izq 35° 8 Orificios Bajo Contacto	Traumathos
46-012-TR	Izq 5° 8 Orificios Bajo Contacto	Traumathos
46-014-TR	Izq 5° 6 Orificios Bajo Contacto	Traumathos
46-030-TR	Anatomica 6 Orif Izquierd	Traumathos
46-031-TR	Anatomica 6 Orif der	Traumathos
46-032-TR	Anatomica 8 Orif Izquierd	Traumathos
46-033-TR	Anatomica 8 Orif der	Traumathos
46-034-TR	Anatomica 10 Orif der	Traumathos
46-035-TR	Anatomica 10 Orif Izq	Traumathos
46-048-TR	Anatomica Distal 3 Orif Izq	Traumathos
46-049-TR	Anatomica Distal 3 Orif Der	Traumathos
46-050-TR	Anatomica Distal 4 Orif Der	Traumathos
46-051-TR	Anatomica Distal 4 Orif Izq	Traumathos
46-052-TR	Anatomica Distal 6 Orif Der	Traumathos
46-053-TR	Anatomica Distal 6 Orif Izq	Traumathos
46-054-TR	Anatomica Distal 8 Orif Izq	Traumathos

IF-2018-45003121-APN-DNPM#ANMAT

46-055-TR Anatomica Distal 8 Orif Der Traumathos

52 TORNILLO □2,0 MARCA

52-090-TR Cortical Pin Torks 10 mm Tit Traumathos

52-091-TR Cortical Pin Torks 12 mm Tit Traumathos

52-092-TR Cortical Pin Torks 14 mm Tit Traumathos

52-093-TR Cortical Pin Torks 16 mm Tit Traumathos

52-094-TR Cortical Pin Torks 18 mm Tit Traumathos

52-095-TR Cortical Pin Torks 20 mm Tit Traumathos

52-096-TR Cortical Pin Torks 22 mm Tit Traumathos

52-097-TR Cortical Pin Torks 24 mm Tit Traumathos

52-098-TR Cortical Pin Torks 26 mm Tit Traumathos

52-099-TR Cortical Pin Torks 28 mm Tit Traumathos

52-100-TR Cortical Pin Torks 30 mm Tit Traumathos

51 TORNILLO □2,5

54-001-TR Torks Bloqueado R.Total 10Mm tit Traumathos

54-002-TR Torks Bloqueado R.Total 12 Mm Tit Traumathos

54-003-TR Torks Bloqueado R.Total 14 Mm Tit Traumathos

54-004-TR Torks Bloqueado R.Total 16 Mm Tit Traumathos

54-005-TR Torks Bloqueado R.Total 18 Mm Tit Traumathos

54-006-TR Torks Bloqueado R.Total 20 Mm Tit Traumathos

54-007-TR Torks Bloqueado R.Total 22 Mm Tit Traumathos

54-008-TR Torks Bloqueado R.Total 24 Mm Tit Traumathos

54-009-TR Torks Bloqueado R.Total 26 Mm Tit Traumathos

54-010-TR Torks Bloqueado R.Total 28 Mm Tit Traumathos

IF-2018-45003121-APN-DNPM#ANMAT

54-011-TR Torks Bloqueado R.Total 30 Mm Tit Traumathos
54-012-TR Cortical Torks 10 Mm Tit Traumathos
54-013-TR Cortical Torks 12 Mm Tit Traumathos
54-014-TR Cortical Torks 14 Mm Tit Traumathos
54-015-TR Cortical Torks 16 Mm Tit Traumathos
54-016-TR Cortical Torks 18 Mm Tit Traumathos
54-017-TR Cortical Torks 20 Mm Tit Traumathos
54-018-TR Cortical Torks 22 Mm Tit Traumathos
54-019-TR Cortical Torks 24 Mm Tit Traumathos
54-020-TR Cortical Torks 26 Mm Tit Traumathos
54-021-TR Cortical Torks 28 Mm Tit Traumathos
54-022-TR Cortical Torks 30 Mm Tit Traumathos
54-023-TR Torks Bloqueado R.Parcial 10Mm Tit Traumathos
54-024-TR Torks Bloqueado R.Parcial 12 Mm Tit Traumathos
54-025-TR Torks Bloqueado R.Parcial 14 Mm Tit Traumathos
54-026-TR Torks Bloqueado R.Parcial 16 Mm Tit Traumathos
54-027-TR Torks Bloqueado R.Parcial 18 Mm Tit Traumathos
54-028-TR Torks Bloqueado R.Parcial 20 Mm Tit Traumathos
54-029-TR Torks Bloqueado R.Parcial 22 Mm Tit Traumathos
54-030-TR Torks Bloqueado R.Parcial 24 Mm Tit Traumathos
54-031-TR Torks Bloqueado R.Parcial 26 Mm Tit Traumathos
54-032-TR Torks Bloqueado R.Parcial 28 Mm Tit Traumathos
54-033-TR Torks Bloqueado R.Parcial 30 Mm Tit Traumathos
56 TORNILLOS 3,5 MARCA

56-088-TR	Torks Bloqueado 10 mm Tit	Traumathos
56-089-TR	Torks Bloqueado 12 mm Tit	Traumathos
56-090-TR	Torks Bloqueado 14 mm Tit	Traumathos
56-091-TR	Torks Bloqueado 16 mm Tit	Traumathos
56-092-TR	Torks Bloqueado 18 mm Tit	Traumathos
56-093-TR	Torks Bloqueado 20 mm Tit	Traumathos
56-094-TR	Torks Bloqueado 22 mm Tit	Traumathos
56-095-TR	Torks Bloqueado 24 mm Tit	Traumathos
56-096-TR	Torks Bloqueado 26 mm Tit	Traumathos
56-097-TR	Torks Bloqueado 28 mm Tit	Traumathos
56-098-TR	Torks Bloqueado 30 mm Tit	Traumathos
56-099-TR	Torks Bloqueado 32 mm Tit	Traumathos
56-100-TR	Torks Bloqueado 34 mm Tit	Traumathos
56-101-TR	Torks Bloqueado 36 mm Tit	Traumathos
56-102-TR	Torks Bloqueado 38 mm Tit	Traumathos
56-103-TR	Torks Bloqueado 40 mm Tit	Traumathos
56-104-TR	Torks Bloqueado 42 mm Tit	Traumathos
56-105-TR	Torks Bloqueado 44 mm Tit	Traumathos
56-106-TR	Torks Bloqueado 46 mm Tit	Traumathos
56-107-TR	Torks Bloqueado 48 mm Tit	Traumathos
56-108-TR	Torks Bloqueado 50 mm Tit	Traumathos
56-109-TR	Torks Bloqueado 55 mm Tit	Traumathos
56-110-TR	Torks Bloqueado 60 mm Tit	Traumathos
56-111-TR	Cortical Torks 10 mm Tit	Traumathos

IF-2018-45003121-APN-DNPM#ANMAT

56-112-TR Cortical Torks 12 mm Tit Traumathos
56-113-TR Cortical Torks 14 mm Tit Traumathos
56-114-TR Cortical Torks 16 mm Tit Traumathos
56-115-TR Cortical Torks 18 mm Tit Traumathos
56-116-TR Cortical Torks 20 mm Tit Traumathos
56-117-TR Cortical Torks 22 mm Tit Traumathos
56-118-TR Cortical Torks 24 mm Tit Traumathos
56-119-TR Cortical Torks 26 mm Tit Traumathos
56-120-TR Cortical Torks 28 mm Tit Traumathos
56-121-TR Cortical Torks 30 mm Tit Traumathos
56-122-TR Cortical Torks 32 mm Tit Traumathos
56-123-TR Cortical Torks 34 mm Tit Traumathos
56-124-TR Cortical Torks 36 mm Tit Traumathos
56-125-TR Cortical Torks 38 mm Tit Traumathos
56-126-TR Cortical Torks 40 mm Tit Traumathos
56-127-TR Cortical Torks 45 mm Tit Traumathos
56-128-TR Cortical Torks 50 mm Tit Traumathos
56-129-TR Cortical Torks 55 mm Tit Traumathos
56-130-TR Cortical Torks 60 mm Tit Traumathos
56-131-TR Cortical Bloqueado 10 mm Tit Traumathos
56-132-TR Cortical Bloqueado 12 mm Tit Traumathos
56-133-TR Cortical Bloqueado 14 mm Tit Traumathos
56-134-TR Cortical Bloqueado 16 mm Tit Traumathos
56-135-TR Cortical Bloqueado 18 mm Tit Traumathos

IF-2018-45003121-APN-DNPM#ANMAT

56-136-TR Cortical Bloqueado 20 mm Tit Traumathos
56-137-TR Cortical Bloqueado 22 mm Tit Traumathos
56-138-TR Cortical Bloqueado 24 mm Tit Traumathos
56-139-TR Cortical Bloqueado 26 mm Tit Traumathos
56-140-TR Cortical Bloqueado 28 mm Tit Traumathos
56-141-TR Cortical Bloqueado 30 mm Tit Traumathos
56-142-TR Cortical Bloqueado 32 mm Tit Traumathos
56-143-TR Cortical Bloqueado 34 mm Tit Traumathos
56-144-TR Cortical Bloqueado 36 mm Tit Traumathos
56-145-TR Cortical Bloqueado 38 mm Tit Traumathos
56-146-TR Cortical Bloqueado 40 mm Tit Traumathos
56-147-TR Cortical Bloqueado 42 mm Tit Traumathos
56-148-TR Cortical Bloqueado 44 mm Tit Traumathos
56-149-TR Cortical Bloqueado 45 mm Tit Traumathos
56-150-TR Cortical Bloqueado 46 mm Tit Traumathos
56-151-TR Cortical Bloqueado 48 mm Tit Traumathos
56-152-TR Cortical Bloqueado 50 mm Tit Traumathos
56-153-TR Cortical Bloqueado 55 mm Tit Traumathos
56-154-TR Cortical Bloqueado 60 mm Tit Traumathos
56-180-TR Cortical 10 mm Tit Traumathos
56-181-TR Cortical 12 mm Tit Traumathos
56-182-TR Cortical 14 mm Tit Traumathos
56-183-TR Cortical 16 mm Tit Traumathos
56-184-TR Cortical 18 mm Tit Traumathos

IF-2018-45003121-APN-DNPM#ANMAT

56-185-TR Cortical 20 mm Tit Traumathos
56-186-TR Cortical 22 mm Tit Traumathos
56-187-TR Cortical 24 mm Tit Traumathos
56-188-TR Cortical 26 mm Tit Traumathos
56-189-TR Cortical 28 mm Tit Traumathos
56-190-TR Cortical 30 mm Tit Traumathos
56-191-TR Cortical 32 mm Tit Traumathos
56-192-TR Cortical 34 mm Tit Traumathos
56-193-TR Cortical 36 mm Tit Traumathos
56-194-TR Cortical 38 mm Tit Traumathos
56-195-TR Cortical 40 mm Tit Traumathos
56-196-TR Cortical 45 mm Tit Traumathos
56-197-TR Cortical 50 mm Tit Traumathos
56-198-TR Cortical 55 mm Tit Traumathos
56-199-TR Cortical 60 Mm Tit Traumathos

58 TORNILLOS 4,0 MARCA

58-091-TR Esponjosa RP Torqs 10mm Tit Traumathos
58-092-TR Esponjosa RP Torqs 12mm Tit Traumathos
58-093-TR Esponjosa RP Torqs 14mm Tit Traumathos
58-094-TR Esponjosa RP Torqs 16mm Tit Traumathos
58-095-TR Esponjosa RP Torqs 18mm Tit Traumathos
58-096-TR Esponjosa RP Torqs 20mm Tit Traumathos
58-097-TR Esponjosa RP Torqs 22mm Tit Traumathos
58-098-TR Esponjosa RP Torqs 24mm Tit Traumathos

58-099-TR Esponjosa RP Torks 26mm Tit Traumathos
58-100-TR Esponjosa RP Torks 28mm Tit Traumathos
58-101-TR Esponjosa RP Torks 30mm Tit Traumathos
58-102-TR Esponjosa RP Torks 32mm Tit Traumathos
58-103-TR Esponjosa RP Torks 34mm Tit Traumathos
58-104-TR Esponjosa RP Torks 35mm Tit Traumathos
58-105-TR Esponjosa RP Torks 36mm Tit Traumathos
58-106-TR Esponjosa RP Torks 38mm Tit Traumathos
58-107-TR Esponjosa RP Torks 40mm Tit Traumathos
58-108-TR Esponjosa RP Torks 45mm Tit Traumathos
58-109-TR Esponjosa RP Torks 50mm Tit Traumathos
58-110-TR Esponjosa RP Torks 55mm Tit Traumathos
58-111-TR Esponjosa RP Torks 60mm Tit Traumathos
58-112-TR Esponjosa RP Torks 65mm Tit Traumathos
58-113-TR Esponjosa RP Torks 70mm Tit Traumathos
58-114-TR Esponjosa RP Torks 75mm Tit Traumathos
58-115-TR Esponjosa RP Torks 80mm Tit Traumathos
58-116-TR Esponjosa Bloqueado 14mm Tit Traumathos
58-117-TR Esponjosa Bloqueado 16mm Tit Traumathos
58-118-TR Esponjosa Bloqueado 18mm Tit Traumathos
58-119-TR Esponjosa Bloqueado 20mm Tit Traumathos
58-120-TR Esponjosa Bloqueado 22mm Tit Traumathos
58-121-TR Esponjosa Bloqueado 24mm Tit Traumathos
58-122-TR Esponjosa Bloqueado 26mm Tit Traumathos

IF-2018-45003121-APN-DNPM#ANMAT

58-123-TR Esponjosa Bloqueado 28mm Tit Traumathos
58-124-TR Esponjosa Bloqueado 30mm Tit Traumathos
58-125-TR Esponjosa Bloqueado 32mm Tit Traumathos
58-126-TR Esponjosa Bloqueado 34mm Tit Traumathos
58-127-TR Esponjosa Bloqueado 36mm Tit Traumathos
58-128-TR Esponjosa Bloqueado 38mm Tit Traumathos
58-129-TR Esponjosa Bloqueado 40mm Tit Traumathos
58-130-TR Esponjosa Bloqueado 42mm Tit Traumathos
58-131-TR Esponjosa Bloqueado 44mm Tit Traumathos
58-132-TR Esponjosa Bloqueado 46mm Tit Traumathos
58-133-TR Esponjosa Bloqueado 48mm Tit Traumathos
58-134-TR Esponjosa Bloqueado 50mm Tit Traumathos
58-135-TR Esponjosa Bloqueado 55mm Tit Traumathos
58-136-TR Esponjosa RP 12mm Tit Traumathos
58-137-TR Esponjosa RP 14mm Tit Traumathos
58-138-TR Esponjosa RP 16mm Tit Traumathos
58-139-TR Esponjosa RP 18mm Tit Traumathos
58-140-TR Esponjosa RP 20mm Tit Traumathos
58-141-TR Esponjosa RP 22mm Tit Traumathos
58-142-TR Esponjosa RP 24mm Tit Traumathos
58-143-TR Esponjosa RP 26mm Tit Traumathos
58-144-TR Esponjosa RP 28mm Tit Traumathos
58-145-TR Esponjosa RP 30mm Tit Traumathos
58-146-TR Esponjosa RP 32mm Tit Traumathos

IF-2018-45003121-APN-DNPM#ANMAT

58-147-TR	Esponjosa RP 34mm Tit	Traumathos
58-148-TR	Esponjosa RP 36mm Tit	Traumathos
58-149-TR	Esponjosa RP 38mm Tit	Traumathos
58-150-TR	Esponjosa RP 40mm Tit	Traumathos
58-151-TR	Esponjosa RP 45mm Tit	Traumathos
58-152-TR	Esponjosa RP 50mm Tit	Traumathos
44	PLACA PARA 3,5 NO BLOQUEADA	MARCA
44-027-IM	Recta 10X3 De 2 Orificios Dcp Tit	Innovations Medicals
44-028-IM	Recta 10X3 De 3 Orificios Dcp Tit	Innovations Medicals
44-029-IM	Recta 10X3 De 4 Orificios Dcp Tit	Innovations Medicals
44-030-IM	Recta 10X3 De 5 Orificios Dcp Tit	Innovations Medicals
44-031-IM	Recta 10X3 De 6 Orificios Dcp Tit	Innovations Medicals
44-032-IM	Recta 10X3 De 7 Orificios Dcp Tit	Innovations Medicals
44-033-IM	Recta 10X3 De 8 Orificios Dcp Tit	Innovations Medicals
44-034-IM	Recta 10X3 De 9 Orificios Dcp Tit	Innovations Medicals
44-035-IM	Recta 10X3 De 10 Orificios Dcp Tit	Innovations Medicals
44-036-IM	Recta 10X3 De 11 Orificios Dcp Tit	Innovations Medicals
44-037-IM	Recta 10X3 De 12 Orificios Dcp Tit	Innovations Medicals
44-180-IM	1/3 Tubo 4 Orificios Ao tit	Innovations Medicals
44-181-IM	1/3 Tubo 5 Orificios Ao tit	Innovations Medicals
44-182-IM	1/3 Tubo 6 Orificios Ao tit	Innovations Medicals
44-183-IM	1/3 Tubo 7 Orificios Ao tit	Innovations Medicals
44-184-IM	1/3 Tubo 8 Orificios Ao tit	Innovations Medicals
44-185-IM	1/3 Tubo 9 Orificios Ao tit	Innovations Medicals

IF-2018-45003121-APN-DNPM#ANMAT

44-186-IM	1/3 Tubo 10 Orificios Ao tit	Innovations Medicals
44-187-IM	Reconstruccion Recta 3 Orificios Tit	Innovations Medicals
44-188-IM	Reconstruccion Recta 4 Orificios Tit	Innovations Medicals
44-189-IM	Reconstruccion Recta 5 Orificios Tit	Innovations Medicals
44-190-IM	Reconstruccion Recta 6 Orificios Tit	Innovations Medicals
44-191-IM	Reconstruccion Recta 7 Orificios Tit	Innovations Medicals
44-192-IM	Reconstruccion Recta 8 Orificios Tit	Innovations Medicals
44-193-IM	Reconstruccion Recta 9 Orificios Tit	Innovations Medicals
44-194-IM	Reconstruccion Recta 10 Orificios Tit	Innovations Medicals
44-195-IM	Reconstruccion Recta 11 Orificios Tit	Innovations Medicals
44-196-IM	Reconstruccion Recta 12 Orificios Tit	Innovations Medicals
44-197-IM	Reconstruccion Recta 14 Orificios Tit	Innovations Medicals
44-198-IM	Reconstruccion Curva 3 Orificios Tit	Innovations Medicals
44-199-IM	Reconstruccion Curva 4 Orificios Tit	Innovations Medicals
44-200-IM	Reconstruccion Curva 5 Orificios Tit	Innovations Medicals
44-201-IM	Reconstruccion Curva 6 Orificios Tit	Innovations Medicals
44-202-IM	Reconstruccion Curva 7 Orificios Tit	Innovations Medicals
44-203-IM	Reconstruccion Curva 8 Orificios Tit	Innovations Medicals
44-204-IM	Reconstruccion Curva 9 Orificios Tit	Innovations Medicals
44-205-IM	Reconstruccion Curva 10 Orificios Tit	Innovations Medicals
44-206-IM	Reconstruccion Curva 11 Orificios Tit	Innovations Medicals
44-207-IM	Reconstruccion Curva 12 Orificios Tit	Innovations Medicals
44-208-IM	Reconstruccion Curva 14 Orificios Tit	Innovations Medicals
44-209-IM	Para Calcaneo 8 Orificios Tit	Innovations Medicals

IF-2018-45003121-APN-DNPM#ANMAT

44-210-IM Para Calcaneo 10 Orificios Tit Innovations Medicals

44-211-IM Para Calcaneo 12 Orificios Chica Tit Innovations Medicals

44-212-IM Para Calcaneo 12 Orificios Grande Tit Innovations Medicals

44-213-IM Para Calcaneo 13 Orificios Chica Tit Innovations Medicals

44-214-IM Para Calcaneo 13 Orificios Grande Tit Innovations Medicals

44-215-IM Para Calcaneo 14 Orificios Chica Tit Innovations Medicals

44-216-IM Para Calcaneo 14 Orificios Grande Tit Innovations Medicals

44-217-IM P/Artrodesis Muñeca 2,5-3,5 7 orif Tit Innovations Medicals

44-218-IM P/Artrodesis Muñeca 2,5-3,5 8 orif Tit Innovations Medicals

44-219-IM P/Artrodesis Muñeca 2,5-3,5 9 orif Tit Innovations Medicals

44-220-IM Curva P/Artrodesis Muñeca 2,5-3,5 7 orif Tit Innovations Medicals

44-221-IM Curva P/Artrodesis Muñeca 2,5-3,5 8 orif Tit Innovations Medicals

44-222-IM Curva P/Artrodesis Muñeca 2,5-3,5 9 orif Tit Innovations Medicals

45 PLACA PARA 3,5 BLOQUEADA MARCA

45-075-IM 1/3 Tubo 3 Orificios tit Innovations Medicals

45-076-IM 1/3 Tubo 4 Orificios tit Innovations Medicals

45-077-IM 1/3 Tubo 5 Orificios tit Innovations Medicals

45-078-IM 1/3 Tubo 6 Orificios tit Innovations Medicals

45-079-IM 1/3 Tubo 7 Orificios tit Innovations Medicals

45-080-IM 1/3 Tubo 8 Orificios tit Innovations Medicals

45-081-IM 1/3 Tubo 9 Orificios tit Innovations Medicals

45-082-IM 1/3 Tubo 10 Orificios tit Innovations Medicals

45-083-IM 1/3 Tubo 12 Orificios tit Innovations Medicals

45-084-IM 1/3 Tubo 3 Orificios Ao tit Innovations Medicals

IF-2018-45003121-APN-DNPM#ANMAT

45-085-IM	1/3 Tubo 4 Orificios Ao tit	Innovations Medicals
45-086-IM	1/3 Tubo 5 Orificios Ao tit	Innovations Medicals
45-087-IM	1/3 Tubo 6 Orificios Ao tit	Innovations Medicals
45-088-IM	1/3 Tubo 7 Orificios Ao tit	Innovations Medicals
45-089-IM	1/3 Tubo 8 Orificios Ao tit	Innovations Medicals
45-090-IM	1/3 Tubo 9 Orificios Ao tit	Innovations Medicals
45-091-IM	1/3 Tubo 10 Orificios Ao tit	Innovations Medicals
45-092-IM	Recta 10X3 De 3 Orificios tit	Innovations Medicals
45-093-IM	Recta 10X3 De 4 Orificios tit	Innovations Medicals
45-094-IM	Recta 10X3 De 5 Orificios tit	Innovations Medicals
45-095-IM	Recta 10X3 De 6 Orificios tit	Innovations Medicals
45-096-IM	Recta 10X3 De 7 Orificios tit	Innovations Medicals
45-097-IM	Recta 10X3 De 8 Orificios tit	Innovations Medicals
45-098-IM	Recta 10X3 De 9 Orificios tit	Innovations Medicals
45-099-IM	Recta 10X3 De 10 Orificios tit	Innovations Medicals
45-100-IM	Recta 10X3 De 11 Orificios tit	Innovations Medicals
45-101-IM	Recta 10X3 De 12 Orificios tit	Innovations Medicals
45-155-IM	Olecranon De 3 Orificios Tit	Innovations Medicals
45-156-IM	Olecranon De 5 Orificios Tit	Innovations Medicals
45-157-IM	Olecranon De 7 Orificios Tit	Innovations Medicals
45-158-IM	Olecranon De 9 Orificios Tit	Innovations Medicals
45-159-IM	Olecranon De 11 Orificios Tit	Innovations Medicals
45-160-IM	Olecranon De 13 Orificios Tit	Innovations Medicals
45-161-IM	Humero Proximal De 3 Orificios Tit	Innovations Medicals

IF-2018-45003121-APN-DNPM#ANMAT

45-162-IM	Humero Proximal De 4 Orificios Tit	Innovations Medicals
45-163-IM	Humero Proximal De 5 Orificios Tit	Innovations Medicals
45-164-IM	Humero Proximal De 6 Orificios Tit	Innovations Medicals
45-165-IM	Humero Proximal De 7 Orificios Tit	Innovations Medicals
45-166-IM	Humero Proximal De 8 Orificios Tit	Innovations Medicals
45-167-IM	Humero Proximal de 9 orificios Tit	Innovations Medicals
45-168-IM	Humero Proximal de 10 orificios Tit	Innovations Medicals
45-169-IM	Humero Proximal de 11 orificios Tit	Innovations Medicals
45-170-IM	Humero Proximal de 12 orificios Tit	Innovations Medicals
45-171-IM	Humero Proximal de 13 orificios Tit	Innovations Medicals
45-172-IM	En T 3x3 orificios Tit	Innovations Medicals
45-173-IM	En T 3x4 orificios Tit	Innovations Medicals
45-174-IM	En T 3x5 orificios Tit	Innovations Medicals
45-175-IM	En T 3x6 orificios Tit	Innovations Medicals
45-176-IM	En T 4x3 orificios Tit	Innovations Medicals
45-177-IM	En T 4x4 orificios Tit	Innovations Medicals
45-178-IM	En T 4x5 orificios Tit	Innovations Medicals
45-179-IM	En T 4x6 orificios Tit	Innovations Medicals
45-180-IM	Reconstruccion Recta 3 orificios tit	Innovations Medicals
45-181-IM	Reconstruccion Recta 4 orificios tit	Innovations Medicals
45-182-IM	Reconstruccion Recta 5 orificios tit	Innovations Medicals
45-183-IM	Reconstruccion Recta 6 orificios tit	Innovations Medicals
45-184-IM	Reconstruccion Recta 7 orificios tit	Innovations Medicals
45-185-IM	Reconstruccion Recta 8 orificios tit	Innovations Medicals

IF-2018-45003121-APN-DNPM#ANMAT

45-186-IM	Reconstruccion Recta 9 orificios tit	Innovations Medicals
45-187-IM	Reconstruccion Recta 10 orificios tit	Innovations Medicals
45-188-IM	Reconstruccion Recta 11 orificios tit	Innovations Medicals
45-189-IM	Reconstruccion Recta 12 orificios tit	Innovations Medicals
45-190-IM	Reconstruccion Recta 14 orificios tit	Innovations Medicals
45-191-IM	Reconstruccion Curva 3 orificios tit	Innovations Medicals
45-192-IM	Reconstruccion Curva 4 orificios tit	Innovations Medicals
45-193-IM	Reconstruccion Curva 5 orificios tit	Innovations Medicals
45-194-IM	Reconstruccion Curva 6 orificios tit	Innovations Medicals
45-195-IM	Reconstruccion Curva 7 orificios tit	Innovations Medicals
45-196-IM	Reconstruccion Curva 8 orificios tit	Innovations Medicals
45-197-IM	Reconstruccion Curva 9 orificios tit	Innovations Medicals
45-198-IM	Reconstruccion Curva 10 orificios tit	Innovations Medicals
45-199-IM	Reconstruccion Curva 11 orificios tit	Innovations Medicals
45-200-IM	Reconstruccion Curva 12 orificios tit	Innovations Medicals
45-201-IM	Reconstruccion Curva 14 orificios tit	Innovations Medicals
45-202-IM	Humero distal Medial 7 orificios tit	Innovations Medicals
45-203-IM	Humero distal Medial 8 orificios tit	Innovations Medicals
45-204-IM	Humero distal Medial 9 orificios S tit	Innovations Medicals
45-205-IM	Humero distal Medial 9 orificios L tit	Innovations Medicals
45-206-IM	Humero distal Medial 12 orificios tit	Innovations Medicals
45-207-IM	Humero distal Medial 16 orificios tit	Innovations Medicals
45-208-IM	Humero distal lateral Izq 6 orificios tit	Innovations Medicals
45-209-IM	Humero distal lateral Izq 10 orificios tit	Innovations Medicals

IF-2018-45003121-APN-DNPM#ANMAT

45-210-IM	Humero distal lateral Izq 14 orificios tit	Innovations Medicals
45-211-IM	Humero distal lateral Izq 20 orificios tit	Innovations Medicals
45-212-IM	Humero distal lateral der 6 orificios tit	Innovations Medicals
45-213-IM	Humero distal lateral der 10 orificios tit	Innovations Medicals
45-214-IM	Humero distal lateral der 14 orificios tit	Innovations Medicals
45-215-IM	Humero distal lateral der 20 orificios tit	Innovations Medicals
45-216-IM	Tibia Distal 3 orificios Izq tit	Innovations Medicals
45-217-IM	Tibia Distal 5 orificios Izq tit	Innovations Medicals
45-218-IM	Tibia Distal 7 orificios Izq tit	Innovations Medicals
45-219-IM	Tibia Distal 9 orificios Izq tit	Innovations Medicals
45-220-IM	Tibia Distal 11 orificios Izq tit	Innovations Medicals
45-221-IM	Tibia Distal 13 orificios Izq tit	Innovations Medicals
45-222-IM	Tibia Distal 3 orificios der tit	Innovations Medicals
45-223-IM	Tibia Distal 5 orificios der tit	Innovations Medicals
45-224-IM	Tibia Distal 7 orificios der tit	Innovations Medicals
45-225-IM	Tibia Distal 9 orificios der tit	Innovations Medicals
45-226-IM	Tibia Distal 11 orificios der tit	Innovations Medicals
45-227-IM	Tibia Distal 13 orificios der tit	Innovations Medicals
45-228-IM	Tibia distal anatomica Antero. Izq 3 orif tit	Innovations Medicals
45-229-IM	Tibia distal anatomica Antero. Izq 5 orif tit	Innovations Medicals
45-230-IM	Tibia distal anatomica Antero. Izq 7 orif tit	Innovations Medicals
45-231-IM	Tibia distal anatomica Antero. Izq 9 orif tit	Innovations Medicals
45-232-IM	Tibia distal anatomica Antero. Izq 11 orif tit	Innovations Medicals
45-233-IM	Tibia distal anatomica Antero. Izq 13 orif tit	Innovations Medicals

IF-2018-45003121-APN-DNPM#ANMAT

45-234-IM Tibia distal anatomica Antero. Izq 15 orif tit Innovations Medicals
45-235-IM Tibia distal anatomica Antero. der 3 orif tit Innovations Medicals
45-236-IM Tibia distal anatomica Antero. der 5 orif tit Innovations Medicals
45-237-IM Tibia distal anatomica Antero. der 7 orif tit Innovations Medicals
45-238-IM Tibia distal anatomica Antero. der 9 orif tit Innovations Medicals
45-239-IM Tibia distal anatomica Antero. der 11 orif tit Innovations Medicals
45-240-IM Tibia distal anatomica Antero. der 13 orif tit Innovations Medicals
45-241-IM Tibia distal anatomica Antero. der 15 orif tit Innovations Medicals
45-242-IM Humero distal lateral In. Izq 3 orificios tit Innovations Medicals
45-243-IM Humero distal lateral In. Izq 5 orificios tit Innovations Medicals
45-244-IM Humero distal lateral In. Izq 7 orificios tit Innovations Medicals
45-245-IM Humero distal lateral In. Izq 9 orificios tit Innovations Medicals
45-246-IM Humero distal lateral In. Izq 11 orificios tit Innovations Medicals
45-247-IM Humero distal lateral In. Izq 13 orificios tit Innovations Medicals
45-248-IM Humero distal lateral In. Izq 15 orificios tit Innovations Medicals
45-249-IM Humero distal lateral In. der 3 orificios tit Innovations Medicals
45-250-IM Humero distal lateral In. der 5 orificios tit Innovations Medicals
45-251-IM Humero distal lateral In. der 7 orificios tit Innovations Medicals
45-252-IM Humero distal lateral In. der 9 orificios tit Innovations Medicals
45-253-IM Humero distal lateral In. der 11 orificios tit Innovations Medicals
45-254-IM Humero distal lateral In. der 13 orificios tit Innovations Medicals
45-255-IM Humero distal lateral In. der 15 orificios tit Innovations Medicals
45-256-IM Humero distal lateral Ext. Izq 3 orificios tit Innovations Medicals
45-257-IM Humero distal lateral Ext. Izq 5 orificios tit Innovations Medicals

IF-2018-45003121-APN-DNPM#ANMAT

45-258-IM Humero distal lateral Ext. Izq 7 orificios tit Innovations Medicals
45-259-IM Humero distal lateral Ext. Izq 9 orificios tit Innovations Medicals
45-260-IM Humero distal lateral Ext. Izq 11 orificios tit Innovations Medicals
45-261-IM Humero distal lateral Ext. Izq 13 orificios tit Innovations Medicals
45-262-IM Humero distal lateral Ext. Izq 15 orificios tit Innovations Medicals
45-263-IM Humero distal lateral Ext. der 3 orificios tit Innovations Medicals
45-264-IM Humero distal lateral Ext. der 5 orificios tit Innovations Medicals
45-265-IM Humero distal lateral Ext. der 7 orificios tit Innovations Medicals
45-266-IM Humero distal lateral Ext. der 9 orificios tit Innovations Medicals
45-267-IM Humero distal lateral Ext. der 11 orificios tit Innovations Medicals
45-268-IM Humero distal lateral Ext. der 13 orificios tit Innovations Medicals
45-269-IM Humero distal lateral Ext. der 15 orificios tit Innovations Medicals
45-270-IM Tibia proximal lateral Izq 3 orificios tit Innovations Medicals
45-271-IM Tibia proximal lateral Izq 5 orificios tit Innovations Medicals
45-272-IM Tibia proximal lateral Izq 7 orificios tit Innovations Medicals
45-273-IM Tibia proximal lateral Izq 9 orificios tit Innovations Medicals
45-274-IM Tibia proximal lateral Izq 11 orificios tit Innovations Medicals
45-275-IM Tibia proximal lateral Izq 13 orificios tit Innovations Medicals
45-276-IM Tibia proximal lateral Izq 15 orificios tit Innovations Medicals
45-277-IM Tibia proximal lateral der 3 orificios tit Innovations Medicals
45-278-IM Tibia proximal lateral der 5 orificios tit Innovations Medicals
45-279-IM Tibia proximal lateral der 7 orificios tit Innovations Medicals
45-280-IM Tibia proximal lateral der 9 orificios tit Innovations Medicals
45-281-IM Tibia proximal lateral der 11 orificios tit Innovations Medicals

IF-2018-45003121-APN-DNPM#ANMAT

45-282-IM	Tibia proximal lateral der 13 orificios tit	Innovations Medicals
45-283-IM	Tibia proximal lateral der 15 orificios tit	Innovations Medicals
45-284-IM	Volar anatomica simple 3 orificios Izq tit	Innovations Medicals
45-285-IM	Volar anatomica simple 4 orificios Izq tit	Innovations Medicals
45-286-IM	Volar anatomica simple 6 orificios Izq tit	Innovations Medicals
45-287-IM	Volar anatomica simple 8 orificios Izq tit	Innovations Medicals
45-288-IM	Volar anatomica simple 3 orificios der tit	Innovations Medicals
45-289-IM	Volar anatomica simple 4 orificios der tit	Innovations Medicals
45-290-IM	Volar anatomica simple 6 orificios der tit	Innovations Medicals
45-291-IM	Volar anatomica simple 8 orificios der tit	Innovations Medicals
45-292-IM	Volar anatomica doble 3 orificios Izq tit	Innovations Medicals
45-293-IM	Volar anatomica doble 4 orificios Izq tit	Innovations Medicals
45-294-IM	Volar anatomica doble 6 orificios Izq tit	Innovations Medicals
45-295-IM	Volar anatomica doble 8 orificios Izq tit	Innovations Medicals
45-296-IM	Volar anatomica doble 10 orificios Izq tit	Innovations Medicals
45-297-IM	Volar anatomica doble 12 orificios Izq tit	Innovations Medicals
45-298-IM	Volar anatomica doble 3 orificios der tit	Innovations Medicals
45-299-IM	Volar anatomica doble 4 orificios der tit	Innovations Medicals
45-300-IM	Volar anatomica doble 6 orificios der tit	Innovations Medicals
45-301-IM	Volar anatomica doble 8 orificios der tit	Innovations Medicals
45-302-IM	Volar anatomica doble 10 orificios der tit	Innovations Medicals
45-303-IM	Volar anatomica doble 12 orificios der tit	Innovations Medicals
45-304-IM	P/Artrodesis muñeca 2,5-3,5 7 orif tit	Innovations Medicals
45-305-IM	P/Artrodesis muñeca 2,5-3,5 8 orif tit	Innovations Medicals

IF-2018-45003121-APN-DNPM#ANMAT

45-306-IM P/Artrodesis muñeca 2,5-3,5 9 orif tit Innovations Medicals

45-307-IM Curva P/Artrodesis muñeca 2,5-3,5 7 orif tit Innovations Medicals

45-308-IM Curva P/Artrodesis muñeca 2,5-3,5 8 orif tit Innovations Medicals

45-309-IM Curva P/Artrodesis muñeca 2,5-3,5 9 orif tit Innovations Medicals

45-310-IM Para calcaneo Izq chica Innovations Medicals

45-311-IM Para calcaneo Izq grande Innovations Medicals

45-312-IM Para calcaneo der chica Innovations Medicals

45-313-IM Para calcaneo der grande Innovations Medicals

46 PLACA 3,5 BLOQUEADA CLAVICULA MARCA

46-001-IM Distal der 8 Orificios Bajo Contacto Innovations Medicals

46-002-IM Distal Izq 8 Orificios Bajo Contacto Innovations Medicals

46-003-IM Distal Derecha 5 Orificios Bajo Contacto Innovations Medicals

46-004-IM Distal Izq 5 Orificios Bajo Contacto Innovations Medicals

46-005-IM der 10° 8 Orificios Bajo Contacto Innovations Medicals

46-015-IM der 10° 10 Orificios Bajo Contacto Innovations Medicals

46-007-IM der 15° 8 Orificios Bajo Contacto Innovations Medicals

46-009-IM der 35° 8 Orificios Bajo Contacto Innovations Medicals

46-011-IM der 5° 8 Orificios Bajo Contacto Innovations Medicals

46-013-IM der 5° 6 Orificios Bajo Contacto Innovations Medicals

46-006-IM Izq 10° 8 Orificios Bajo Contacto Innovations Medicals

46-016-IM Izq 10° 10 Orificios Bajo Contacto Innovations Medicals

46-008-IM Izq 15° 8 Orificios Bajo Contacto Innovations Medicals

46-010-IM Izq 35° 8 Orificios Bajo Contacto Innovations Medicals

46-012-IM Izq 5° 8 Orificios Bajo Contacto Innovations Medicals

IF-2018-45003121-APN-DNPM#ANMAT

46-014-IM	Izq 5º 6 Orificios Bajo Contacto	Innovations Medicals
46-030-IM	Anatomica 6 Orif Izquierd	Innovations Medicals
46-031-IM	Anatomica 6 Orif der	Innovations Medicals
46-032-IM	Anatomica 8 Orif Izquierd	Innovations Medicals
46-033-IM	Anatomica 8 Orif der	Innovations Medicals
46-034-IM	Anatomica 10 Orif der	Innovations Medicals
46-035-IM	Anatomica 10 Orif Izq	Innovations Medicals
46-048-IM	Anatomica Distal 3 Orif Izq	Innovations Medicals
46-049-IM	Anatomica Distal 3 Orif Der	Innovations Medicals
46-050-IM	Anatomica Distal 4 Orif Der	Innovations Medicals
46-051-IM	Anatomica Distal 4 Orif Izq	Innovations Medicals
46-052-IM	Anatomica Distal 6 Orif Der	Innovations Medicals
46-053-IM	Anatomica Distal 6 Orif Izq	Innovations Medicals
46-054-IM	Anatomica Distal 8 Orif Izq	Innovations Medicals
46-055-IM	Anatomica Distal 8 Orif Der	Innovations Medicals
52	TORNILLO □2,0 MARCA	
52-090-IM	Cortical Pin Torks 10 mm Tit	Innovations Medicals
52-091-IM	Cortical Pin Torks 12 mm Tit	Innovations Medicals
52-092-IM	Cortical Pin Torks 14 mm Tit	Innovations Medicals
52-093-IM	Cortical Pin Torks 16 mm Tit	Innovations Medicals
52-094-IM	Cortical Pin Torks 18 mm Tit	Innovations Medicals
52-095-IM	Cortical Pin Torks 20 mm Tit	Innovations Medicals
52-096-IM	Cortical Pin Torks 22 mm Tit	Innovations Medicals
52-097-IM	Cortical Pin Torks 24 mm Tit	Innovations Medicals

IF-2018-45003121-APN-DNPM#ANMAT

52-098-IM Cortical Pin Torqs 26 mm Tit Innovations Medicals
52-099-IM Cortical Pin Torqs 28 mm Tit Innovations Medicals
52-100-IM Cortical Pin Torqs 30 mm Tit Innovations Medicals

51 TORNILLO □2,5

54-001-IM Torqs Bloqueado R.Total 10Mm tit Innovations Medicals
54-002-IM Torqs Bloqueado R.Total 12 Mm Tit Innovations Medicals
54-003-IM Torqs Bloqueado R.Total 14 Mm Tit Innovations Medicals
54-004-IM Torqs Bloqueado R.Total 16 Mm Tit Innovations Medicals
54-005-IM Torqs Bloqueado R.Total 18 Mm Tit Innovations Medicals
54-006-IM Torqs Bloqueado R.Total 20 Mm Tit Innovations Medicals
54-007-IM Torqs Bloqueado R.Total 22 Mm Tit Innovations Medicals
54-008-IM Torqs Bloqueado R.Total 24 Mm Tit Innovations Medicals
54-009-IM Torqs Bloqueado R.Total 26 Mm Tit Innovations Medicals
54-010-IM Torqs Bloqueado R.Total 28 Mm Tit Innovations Medicals
54-011-IM Torqs Bloqueado R.Total 30 Mm Tit Innovations Medicals
54-012-IM Cortical Torqs 10 Mm Tit Innovations Medicals
54-013-IM Cortical Torqs 12 Mm Tit Innovations Medicals
54-014-IM Cortical Torqs 14 Mm Tit Innovations Medicals
54-015-IM Cortical Torqs 16 Mm Tit Innovations Medicals
54-016-IM Cortical Torqs 18 Mm Tit Innovations Medicals
54-017-IM Cortical Torqs 20 Mm Tit Innovations Medicals
54-018-IM Cortical Torqs 22 Mm Tit Innovations Medicals
54-019-IM Cortical Torqs 24 Mm Tit Innovations Medicals
54-020-IM Cortical Torqs 26 Mm Tit Innovations Medicals

IF-2018-45003121-APN-DNPM#ANMAT

54-021-IM Cortical Torks 28 Mm Tit Innovations Medicals
54-022-IM Cortical Torks 30 Mm Tit Innovations Medicals
54-023-IM Torks Bloqueado R.Parcial 10Mm Tit Innovations Medicals
54-024-IM Torks Bloqueado R.Parcial 12 Mm Tit Innovations Medicals
54-025-IM Torks Bloqueado R.Parcial 14 Mm Tit Innovations Medicals
54-026-IM Torks Bloqueado R.Parcial 16 Mm Tit Innovations Medicals
54-027-IM Torks Bloqueado R.Parcial 18 Mm Tit Innovations Medicals
54-028-IM Torks Bloqueado R.Parcial 20 Mm Tit Innovations Medicals
54-029-IM Torks Bloqueado R.Parcial 22 Mm Tit Innovations Medicals
54-030-IM Torks Bloqueado R.Parcial 24 Mm Tit Innovations Medicals
54-031-IM Torks Bloqueado R.Parcial 26 Mm Tit Innovations Medicals
54-032-IM Torks Bloqueado R.Parcial 28 Mm Tit Innovations Medicals
54-033-IM Torks Bloqueado R.Parcial 30 Mm Tit Innovations Medicals

56 TORNILLOS 3,5 MARCA

56-088-IM Torks Bloqueado 10 mm Tit Innovations Medicals
56-089-IM Torks Bloqueado 12 mm Tit Innovations Medicals
56-090-IM Torks Bloqueado 14 mm Tit Innovations Medicals
56-091-IM Torks Bloqueado 16 mm Tit Innovations Medicals
56-092-IM Torks Bloqueado 18 mm Tit Innovations Medicals
56-093-IM Torks Bloqueado 20 mm Tit Innovations Medicals
56-094-IM Torks Bloqueado 22 mm Tit Innovations Medicals
56-095-IM Torks Bloqueado 24 mm Tit Innovations Medicals
56-096-IM Torks Bloqueado 26 mm Tit Innovations Medicals
56-097-IM Torks Bloqueado 28 mm Tit Innovations Medicals

56-098-IM	Torks Bloqueado 30 mm Tit	Innovations Medicals
56-099-IM	Torks Bloqueado 32 mm Tit	Innovations Medicals
56-100-IM	Torks Bloqueado 34 mm Tit	Innovations Medicals
56-101-IM	Torks Bloqueado 36 mm Tit	Innovations Medicals
56-102-IM	Torks Bloqueado 38 mm Tit	Innovations Medicals
56-103-IM	Torks Bloqueado 40 mm Tit	Innovations Medicals
56-104-IM	Torks Bloqueado 42 mm Tit	Innovations Medicals
56-105-IM	Torks Bloqueado 44 mm Tit	Innovations Medicals
56-106-IM	Torks Bloqueado 46 mm Tit	Innovations Medicals
56-107-IM	Torks Bloqueado 48 mm Tit	Innovations Medicals
56-108-IM	Torks Bloqueado 50 mm Tit	Innovations Medicals
56-109-IM	Torks Bloqueado 55 mm Tit	Innovations Medicals
56-110-IM	Torks Bloqueado 60 mm Tit	Innovations Medicals
56-111-IM	Cortical Torks 10 mm Tit	Innovations Medicals
56-112-IM	Cortical Torks 12 mm Tit	Innovations Medicals
56-113-IM	Cortical Torks 14 mm Tit	Innovations Medicals
56-114-IM	Cortical Torks 16 mm Tit	Innovations Medicals
56-115-IM	Cortical Torks 18 mm Tit	Innovations Medicals
56-116-IM	Cortical Torks 20 mm Tit	Innovations Medicals
56-117-IM	Cortical Torks 22 mm Tit	Innovations Medicals
56-118-IM	Cortical Torks 24 mm Tit	Innovations Medicals
56-119-IM	Cortical Torks 26 mm Tit	Innovations Medicals
56-120-IM	Cortical Torks 28 mm Tit	Innovations Medicals
56-121-IM	Cortical Torks 30 mm Tit	Innovations Medicals

IF-2018-45003121-APN-DNPM#ANMAT

56-122-IM Cortical Torks 32 mm Tit Innovations Medicals
56-123-IM Cortical Torks 34 mm Tit Innovations Medicals
56-124-IM Cortical Torks 36 mm Tit Innovations Medicals
56-125-IM Cortical Torks 38 mm Tit Innovations Medicals
56-126-IM Cortical Torks 40 mm Tit Innovations Medicals
56-127-IM Cortical Torks 45 mm Tit Innovations Medicals
56-128-IM Cortical Torks 50 mm Tit Innovations Medicals
56-129-IM Cortical Torks 55 mm Tit Innovations Medicals
56-130-IM Cortical Torks 60 mm Tit Innovations Medicals
56-131-IM Cortical Bloqueado 10 mm Tit Innovations Medicals
56-132-IM Cortical Bloqueado 12 mm Tit Innovations Medicals
56-133-IM Cortical Bloqueado 14 mm Tit Innovations Medicals
56-134-IM Cortical Bloqueado 16 mm Tit Innovations Medicals
56-135-IM Cortical Bloqueado 18 mm Tit Innovations Medicals
56-136-IM Cortical Bloqueado 20 mm Tit Innovations Medicals
56-137-IM Cortical Bloqueado 22 mm Tit Innovations Medicals
56-138-IM Cortical Bloqueado 24 mm Tit Innovations Medicals
56-139-IM Cortical Bloqueado 26 mm Tit Innovations Medicals
56-140-IM Cortical Bloqueado 28 mm Tit Innovations Medicals
56-141-IM Cortical Bloqueado 30 mm Tit Innovations Medicals
56-142-IM Cortical Bloqueado 32 mm Tit Innovations Medicals
56-143-IM Cortical Bloqueado 34 mm Tit Innovations Medicals
56-144-IM Cortical Bloqueado 36 mm Tit Innovations Medicals
56-145-IM Cortical Bloqueado 38 mm Tit Innovations Medicals

IF-2018-45003121-APN-DNPM#ANMAT

56-146-IM Cortical Bloqueado 40 mm Tit Innovations Medicals
56-147-IM Cortical Bloqueado 42 mm Tit Innovations Medicals
56-148-IM Cortical Bloqueado 44 mm Tit Innovations Medicals
56-149-IM Cortical Bloqueado 45 mm Tit Innovations Medicals
56-150-IM Cortical Bloqueado 46 mm Tit Innovations Medicals
56-151-IM Cortical Bloqueado 48 mm Tit Innovations Medicals
56-152-IM Cortical Bloqueado 50 mm Tit Innovations Medicals
56-153-IM Cortical Bloqueado 55 mm Tit Innovations Medicals
56-154-IM Cortical Bloqueado 60 mm Tit Innovations Medicals
56-180-IM Cortical 10 mm Tit Innovations Medicals
56-181-IM Cortical 12 mm Tit Innovations Medicals
56-182-IM Cortical 14 mm Tit Innovations Medicals
56-183-IM Cortical 16 mm Tit Innovations Medicals
56-184-IM Cortical 18 mm Tit Innovations Medicals
56-185-IM Cortical 20 mm Tit Innovations Medicals
56-186-IM Cortical 22 mm Tit Innovations Medicals
56-187-IM Cortical 24 mm Tit Innovations Medicals
56-188-IM Cortical 26 mm Tit Innovations Medicals
56-189-IM Cortical 28 mm Tit Innovations Medicals
56-190-IM Cortical 30 mm Tit Innovations Medicals
56-191-IM Cortical 32 mm Tit Innovations Medicals
56-192-IM Cortical 34 mm Tit Innovations Medicals
56-193-IM Cortical 36 mm Tit Innovations Medicals
56-194-IM Cortical 38 mm Tit Innovations Medicals

IF-2018-45003121-APN-DNPM#ANMAT

56-195-IM Cortical 40 mm Tit Innovations Medicals

56-196-IM Cortical 45 mm Tit Innovations Medicals

56-197-IM Cortical 50 mm Tit Innovations Medicals

56-198-IM Cortical 55 mm Tit Innovations Medicals

56-199-IM Cortical 60 Mm Tit Innovations Medicals

58 TORNILLOS 4,0 MARCA

58-091-IM Esponjosa RP Torqs 10mm Tit Innovations Medicals

58-092-IM Esponjosa RP Torqs 12mm Tit Innovations Medicals

58-093-IM Esponjosa RP Torqs 14mm Tit Innovations Medicals

58-094-IM Esponjosa RP Torqs 16mm Tit Innovations Medicals

58-095-IM Esponjosa RP Torqs 18mm Tit Innovations Medicals

58-096-IM Esponjosa RP Torqs 20mm Tit Innovations Medicals

58-097-IM Esponjosa RP Torqs 22mm Tit Innovations Medicals

58-098-IM Esponjosa RP Torqs 24mm Tit Innovations Medicals

58-099-IM Esponjosa RP Torqs 26mm Tit Innovations Medicals

58-100-IM Esponjosa RP Torqs 28mm Tit Innovations Medicals

58-101-IM Esponjosa RP Torqs 30mm Tit Innovations Medicals

58-102-IM Esponjosa RP Torqs 32mm Tit Innovations Medicals

58-103-IM Esponjosa RP Torqs 34mm Tit Innovations Medicals

58-104-IM Esponjosa RP Torqs 35mm Tit Innovations Medicals

58-105-IM Esponjosa RP Torqs 36mm Tit Innovations Medicals

58-106-IM Esponjosa RP Torqs 38mm Tit Innovations Medicals

58-107-IM Esponjosa RP Torqs 40mm Tit Innovations Medicals

58-108-IM Esponjosa RP Torqs 45mm Tit Innovations Medicals

IF-2018-45003121-APN-DNPM#ANMAT

58-109-IM Esponjosa RP Torks 50mm Tit Innovations Medicals
58-110-IM Esponjosa RP Torks 55mm Tit Innovations Medicals
58-111-IM Esponjosa RP Torks 60mm Tit Innovations Medicals
58-112-IM Esponjosa RP Torks 65mm Tit Innovations Medicals
58-113-IM Esponjosa RP Torks 70mm Tit Innovations Medicals
58-114-IM Esponjosa RP Torks 75mm Tit Innovations Medicals
58-115-IM Esponjosa RP Torks 80mm Tit Innovations Medicals
58-116-IM Esponjosa Bloqueado 14mm Tit Innovations Medicals
58-117-IM Esponjosa Bloqueado 16mm Tit Innovations Medicals
58-118-IM Esponjosa Bloqueado 18mm Tit Innovations Medicals
58-119-IM Esponjosa Bloqueado 20mm Tit Innovations Medicals
58-120-IM Esponjosa Bloqueado 22mm Tit Innovations Medicals
58-121-IM Esponjosa Bloqueado 24mm Tit Innovations Medicals
58-122-IM Esponjosa Bloqueado 26mm Tit Innovations Medicals
58-123-IM Esponjosa Bloqueado 28mm Tit Innovations Medicals
58-124-IM Esponjosa Bloqueado 30mm Tit Innovations Medicals
58-125-IM Esponjosa Bloqueado 32mm Tit Innovations Medicals
58-126-IM Esponjosa Bloqueado 34mm Tit Innovations Medicals
58-127-IM Esponjosa Bloqueado 36mm Tit Innovations Medicals
58-128-IM Esponjosa Bloqueado 38mm Tit Innovations Medicals
58-129-IM Esponjosa Bloqueado 40mm Tit Innovations Medicals
58-130-IM Esponjosa Bloqueado 42mm Tit Innovations Medicals
58-131-IM Esponjosa Bloqueado 44mm Tit Innovations Medicals
58-132-IM Esponjosa Bloqueado 46mm Tit Innovations Medicals

IF-2018-45003121-APN-DNPM#ANMAT

58-133-IM Esponjosa Bloqueado 48mm Tit Innovations Medicals
58-134-IM Esponjosa Bloqueado 50mm Tit Innovations Medicals
58-135-IM Esponjosa Bloqueado 55mm Tit Innovations Medicals
58-136-IM Esponjosa RP 12mm Tit Innovations Medicals
58-137-IM Esponjosa RP 14mm Tit Innovations Medicals
58-138-IM Esponjosa RP 16mm Tit Innovations Medicals
58-139-IM Esponjosa RP 18mm Tit Innovations Medicals
58-140-IM Esponjosa RP 20mm Tit Innovations Medicals
58-141-IM Esponjosa RP 22mm Tit Innovations Medicals
58-142-IM Esponjosa RP 24mm Tit Innovations Medicals
58-143-IM Esponjosa RP 26mm Tit Innovations Medicals
58-144-IM Esponjosa RP 28mm Tit Innovations Medicals
58-145-IM Esponjosa RP 30mm Tit Innovations Medicals
58-146-IM Esponjosa RP 32mm Tit Innovations Medicals
58-147-IM Esponjosa RP 34mm Tit Innovations Medicals
58-148-IM Esponjosa RP 36mm Tit Innovations Medicals
58-149-IM Esponjosa RP 38mm Tit Innovations Medicals
58-150-IM Esponjosa RP 40mm Tit Innovations Medicals
58-151-IM Esponjosa RP 45mm Tit Innovations Medicals
58-152-IM Esponjosa RP 50mm Tit Innovations Medicals
44 PLACA PARA 3,5 NO BLOQUEADA MARCA
44-027-CP Recta 10X3 De 2 Orificios Dcp Tit CLP
44-028-CP Recta 10X3 De 3 Orificios Dcp Tit CLP
44-029-CP Recta 10X3 De 4 Orificios Dcp Tit CLP

IF-2018-45003121-APN-DNPM#ANMAT

44-030-CP	Recta 10X3 De 5 Orificios Dcp Tit	CLP
44-031-CP	Recta 10X3 De 6 Orificios Dcp Tit	CLP
44-032-CP	Recta 10X3 De 7 Orificios Dcp Tit	CLP
44-033-CP	Recta 10X3 De 8 Orificios Dcp Tit	CLP
44-034-CP	Recta 10X3 De 9 Orificios Dcp Tit	CLP
44-035-CP	Recta 10X3 De 10 Orificios Dcp Tit	CLP
44-036-CP	Recta 10X3 De 11 Orificios Dcp Tit	CLP
44-037-CP	Recta 10X3 De 12 Orificios Dcp Tit	CLP
44-180-CP	1/3 Tubo 4 Orificios Ao tit	CLP
44-181-CP	1/3 Tubo 5 Orificios Ao tit	CLP
44-182-CP	1/3 Tubo 6 Orificios Ao tit	CLP
44-183-CP	1/3 Tubo 7 Orificios Ao tit	CLP
44-184-CP	1/3 Tubo 8 Orificios Ao tit	CLP
44-185-CP	1/3 Tubo 9 Orificios Ao tit	CLP
44-186-CP	1/3 Tubo 10 Orificios Ao tit	CLP
44-187-CP	Reconstruccion Recta 3 Orificios Tit	CLP
44-188-CP	Reconstruccion Recta 4 Orificios Tit	CLP
44-189-CP	Reconstruccion Recta 5 Orificios Tit	CLP
44-190-CP	Reconstruccion Recta 6 Orificios Tit	CLP
44-191-CP	Reconstruccion Recta 7 Orificios Tit	CLP
44-192-CP	Reconstruccion Recta 8 Orificios Tit	CLP
44-193-CP	Reconstruccion Recta 9 Orificios Tit	CLP
44-194-CP	Reconstruccion Recta 10 Orificios Tit	CLP
44-195-CP	Reconstruccion Recta 11 Orificios Tit	CLP

IF-2018-45003121-APN-DNPM#ANMAT

44-196-CP Reconstruccion Recta 12 Orificios Tit CLP
44-197-CP Reconstruccion Recta 14 Orificios Tit CLP
44-198-CP Reconstruccion Curva 3 Orificios Tit CLP
44-199-CP Reconstruccion Curva 4 Orificios Tit CLP
44-200-CP Reconstruccion Curva 5 Orificios Tit CLP
44-201-CP Reconstruccion Curva 6 Orificios Tit CLP
44-202-CP Reconstruccion Curva 7 Orificios Tit CLP
44-203-CP Reconstruccion Curva 8 Orificios Tit CLP
44-204-CP Reconstruccion Curva 9 Orificios Tit CLP
44-205-CP Reconstruccion Curva 10 Orificios Tit CLP
44-206-CP Reconstruccion Curva 11 Orificios Tit CLP
44-207-CP Reconstruccion Curva 12 Orificios Tit CLP
44-208-CP Reconstruccion Curva 14 Orificios Tit CLP
44-209-CP Para Calcaneo 8 Orificios Tit CLP
44-210-CP Para Calcaneo 10 Orificios Tit CLP
44-211-CP Para Calcaneo 12 Orificios Chica Tit CLP
44-212-CP Para Calcaneo 12 Orificios Grande Tit CLP
44-213-CP Para Calcaneo 13 Orificios Chica Tit CLP
44-214-CP Para Calcaneo 13 Orificios Grande Tit CLP
44-215-CP Para Calcaneo 14 Orificios Chica Tit CLP
44-216-CP Para Calcaneo 14 Orificios Grande Tit CLP
44-217-CP P/Artrodesis Muñeca 2,5-3,5 7 orif Tit CLP
44-218-CP P/Artrodesis Muñeca 2,5-3,5 8 orif Tit CLP
44-219-CP P/Artrodesis Muñeca 2,5-3,5 9 orif Tit CLP

IF-2018-45003121-APN-DNPM#ANMAT

44-220-CP Curva P/Artrodesis Muñeca 2,5-3,5 7 orif Tit CLP

44-221-CP Curva P/Artrodesis Muñeca 2,5-3,5 8 orif Tit CLP

44-222-CP Curva P/Artrodesis Muñeca 2,5-3,5 9 orif Tit CLP

45 PLACA PARA 3,5 BLOQUEADA MARCA

45-075-CP 1/3 Tubo 3 Orificios tit CLP

45-076-CP 1/3 Tubo 4 Orificios tit CLP

45-077-CP 1/3 Tubo 5 Orificios tit CLP

45-078-CP 1/3 Tubo 6 Orificios tit CLP

45-079-CP 1/3 Tubo 7 Orificios tit CLP

45-080-CP 1/3 Tubo 8 Orificios tit CLP

45-081-CP 1/3 Tubo 9 Orificios tit CLP

45-082-CP 1/3 Tubo 10 Orificios tit CLP

45-083-CP 1/3 Tubo 12 Orificios tit CLP

45-084-CP 1/3 Tubo 3 Orificios Ao tit CLP

45-085-CP 1/3 Tubo 4 Orificios Ao tit CLP

45-086-CP 1/3 Tubo 5 Orificios Ao tit CLP

45-087-CP 1/3 Tubo 6 Orificios Ao tit CLP

45-088-CP 1/3 Tubo 7 Orificios Ao tit CLP

45-089-CP 1/3 Tubo 8 Orificios Ao tit CLP

45-090-CP 1/3 Tubo 9 Orificios Ao tit CLP

45-091-CP 1/3 Tubo 10 Orificios Ao tit CLP

45-092-CP Recta 10X3 De 3 Orificios tit CLP

45-093-CP Recta 10X3 De 4 Orificios tit CLP

45-094-CP Recta 10X3 De 5 Orificios tit CLP

45-095-CP	Recta 10X3 De 6 Orificios tit	CLP
45-096-CP	Recta 10X3 De 7 Orificios tit	CLP
45-097-CP	Recta 10X3 De 8 Orificios tit	CLP
45-098-CP	Recta 10X3 De 9 Orificios tit	CLP
45-099-CP	Recta 10X3 De 10 Orificios tit	CLP
45-100-CP	Recta 10X3 De 11 Orificios tit	CLP
45-101-CP	Recta 10X3 De 12 Orificios tit	CLP
45-155-CP	Olecranon De 3 Orificios Tit	CLP
45-156-CP	Olecranon De 5 Orificios Tit	CLP
45-157-CP	Olecranon De 7 Orificios Tit	CLP
45-158-CP	Olecranon De 9 Orificios Tit	CLP
45-159-CP	Olecranon De 11 Orificios Tit	CLP
45-160-CP	Olecranon De 13 Orificios Tit	CLP
45-161-CP	Humero Proximal De 3 Orificios Tit	CLP
45-162-CP	Humero Proximal De 4 Orificios Tit	CLP
45-163-CP	Humero Proximal De 5 Orificios Tit	CLP
45-164-CP	Humero Proximal De 6 Orificios Tit	CLP
45-165-CP	Humero Proximal De 7 Orificios Tit	CLP
45-166-CP	Humero Proximal De 8 Orificios Tit	CLP
45-167-CP	Humero Proximal de 9 orificios Tit	CLP
45-168-CP	Humero Proximal de 10 orificios Tit	CLP
45-169-CP	Humero Proximal de 11 orificios Tit	CLP
45-170-CP	Humero Proximal de 12 orificios Tit	CLP
45-171-CP	Humero Proximal de 13 orificios Tit	CLP

IF-2018-45003121-APN-DNPM#ANMAT

45-172-CP	En T 3x3 orificios Tit	CLP
45-173-CP	En T 3x4 orificios Tit	CLP
45-174-CP	En T 3x5 orificios Tit	CLP
45-175-CP	En T 3x6 orificios Tit	CLP
45-176-CP	En T 4x3 orificios Tit	CLP
45-177-CP	En T 4x4 orificios Tit	CLP
45-178-CP	En T 4x5 orificios Tit	CLP
45-179-CP	En T 4x6 orificios Tit	CLP
45-180-CP	Reconstruccion Recta 3 orificios tit	CLP
45-181-CP	Reconstruccion Recta 4 orificios tit	CLP
45-182-CP	Reconstruccion Recta 5 orificios tit	CLP
45-183-CP	Reconstruccion Recta 6 orificios tit	CLP
45-184-CP	Reconstruccion Recta 7 orificios tit	CLP
45-185-CP	Reconstruccion Recta 8 orificios tit	CLP
45-186-CP	Reconstruccion Recta 9 orificios tit	CLP
45-187-CP	Reconstruccion Recta 10 orificios tit	CLP
45-188-CP	Reconstruccion Recta 11 orificios tit	CLP
45-189-CP	Reconstruccion Recta 12 orificios tit	CLP
45-190-CP	Reconstruccion Recta 14 orificios tit	CLP
45-191-CP	Reconstruccion Curva 3 orificios tit	CLP
45-192-CP	Reconstruccion Curva 4 orificios tit	CLP
45-193-CP	Reconstruccion Curva 5 orificios tit	CLP
45-194-CP	Reconstruccion Curva 6 orificios tit	CLP
45-195-CP	Reconstruccion Curva 7 orificios tit	CLP

IF-2018-45003121-APN-DNPM#ANMAT

45-196-CP	Reconstruccion Curva 8 orificios tit	CLP
45-197-CP	Reconstruccion Curva 9 orificios tit	CLP
45-198-CP	Reconstruccion Curva 10 orificios tit	CLP
45-199-CP	Reconstruccion Curva 11 orificios tit	CLP
45-200-CP	Reconstruccion Curva 12 orificios tit	CLP
45-201-CP	Reconstruccion Curva 14 orificios tit	CLP
45-202-CP	Humero distal Medial 7 orificios tit	CLP
45-203-CP	Humero distal Medial 8 orificios tit	CLP
45-204-CP	Humero distal Medial 9 orificios S tit	CLP
45-205-CP	Humero distal Medial 9 orificios L tit	CLP
45-206-CP	Humero distal Medial 12 orificios tit	CLP
45-207-CP	Humero distal Medial 16 orificios tit	CLP
45-208-CP	Humero distal lateral Izq 6 orificios tit	CLP
45-209-CP	Humero distal lateral Izq 10 orificios tit	CLP
45-210-CP	Humero distal lateral Izq 14 orificios tit	CLP
45-211-CP	Humero distal lateral Izq 20 orificios tit	CLP
45-212-CP	Humero distal lateral der 6 orificios tit	CLP
45-213-CP	Humero distal lateral der 10 orificios tit	CLP
45-214-CP	Humero distal lateral der 14 orificios tit	CLP
45-215-CP	Humero distal lateral der 20 orificios tit	CLP
45-216-CP	Tibia Distal 3 orificios Izq tit	CLP
45-217-CP	Tibia Distal 5 orificios Izq tit	CLP
45-218-CP	Tibia Distal 7 orificios Izq tit	CLP
45-219-CP	Tibia Distal 9 orificios Izq tit	CLP

IF-2018-45003121-APN-DNPM#ANMAT

45-220-CP Tibia Distal 11 orificios Izq tit CLP
45-221-CP Tibia Distal 13 orificios Izq tit CLP
45-222-CP Tibia Distal 3 orificios der tit CLP
45-223-CP Tibia Distal 5 orificios der tit CLP
45-224-CP Tibia Distal 7 orificios der tit CLP
45-225-CP Tibia Distal 9 orificios der tit CLP
45-226-CP Tibia Distal 11 orificios der tit CLP
45-227-CP Tibia Distal 13 orificios der tit CLP
45-228-CP Tibia distal anatomica Antero. Izq 3 orif tit CLP
45-229-CP Tibia distal anatomica Antero. Izq 5 orif tit CLP
45-230-CP Tibia distal anatomica Antero. Izq 7 orif tit CLP
45-231-CP Tibia distal anatomica Antero. Izq 9 orif tit CLP
45-232-CP Tibia distal anatomica Antero. Izq 11 orif tit CLP
45-233-CP Tibia distal anatomica Antero. Izq 13 orif tit CLP
45-234-CP Tibia distal anatomica Antero. Izq 15 orif tit CLP
45-235-CP Tibia distal anatomica Antero. der 3 orif tit CLP
45-236-CP Tibia distal anatomica Antero. der 5 orif tit CLP
45-237-CP Tibia distal anatomica Antero. der 7 orif tit CLP
45-238-CP Tibia distal anatomica Antero. der 9 orif tit CLP
45-239-CP Tibia distal anatomica Antero. der 11 orif tit CLP
45-240-CP Tibia distal anatomica Antero. der 13 orif tit CLP
45-241-CP Tibia distal anatomica Antero. der 15 orif tit CLP
45-242-CP Húmero distal lateral In. Izq 3 orificios tit CLP
45-243-CP Húmero distal lateral In. Izq 5 orificios tit CLP

IF-2018-45003121-APN-DNPM#ANMAT

45-244-CP Humero distal lateral In. Izq 7 orificios tit CLP
45-245-CP Humero distal lateral In. Izq 9 orificios tit CLP
45-246-CP Humero distal lateral In. Izq 11 orificios tit CLP
45-247-CP Humero distal lateral In. Izq 13 orificios tit CLP
45-248-CP Humero distal lateral In. Izq 15 orificios tit CLP
45-249-CP Humero distal lateral In. der 3 orificios tit CLP
45-250-CP Humero distal lateral In. der 5 orificios tit CLP
45-251-CP Humero distal lateral In. der 7 orificios tit CLP
45-252-CP Humero distal lateral In. der 9 orificios tit CLP
45-253-CP Humero distal lateral In. der 11 orificios tit CLP
45-254-CP Humero distal lateral In. der 13 orificios tit CLP
45-255-CP Humero distal lateral In. der 15 orificios tit CLP
45-256-CP Humero distal lateral Ext. Izq 3 orificios tit CLP
45-257-CP Humero distal lateral Ext. Izq 5 orificios tit CLP
45-258-CP Humero distal lateral Ext. Izq 7 orificios tit CLP
45-259-CP Humero distal lateral Ext. Izq 9 orificios tit CLP
45-260-CP Humero distal lateral Ext. Izq 11 orificios tit CLP
45-261-CP Humero distal lateral Ext. Izq 13 orificios tit CLP
45-262-CP Humero distal lateral Ext. Izq 15 orificios tit CLP
45-263-CP Humero distal lateral Ext. der 3 orificios tit CLP
45-264-CP Humero distal lateral Ext. der 5 orificios tit CLP
45-265-CP Humero distal lateral Ext. der 7 orificios tit CLP
45-266-CP Humero distal lateral Ext. der 9 orificios tit CLP
45-267-CP Humero distal lateral Ext. der 11 orificios tit CLP

IF-2018-45003121-APN-DNPM#ANMAT

45-268-CP Humero distal lateral Ext. der 13 orificios tit CLP

45-269-CP Humero distal lateral Ext. der 15 orificios tit CLP

45-270-CP Tibia proximal lateral Izq 3 orificios tit CLP

45-271-CP Tibia proximal lateral Izq 5 orificios tit CLP

45-272-CP Tibia proximal lateral Izq 7 orificios tit CLP

45-273-CP Tibia proximal lateral Izq 9 orificios tit CLP

45-274-CP Tibia proximal lateral Izq 11 orificios tit CLP

45-275-CP Tibia proximal lateral Izq 13 orificios tit CLP

45-276-CP Tibia proximal lateral Izq 15 orificios tit CLP

45-277-CP Tibia proximal lateral der 3 orificios tit CLP

45-278-CP Tibia proximal lateral der 5 orificios tit CLP

45-279-CP Tibia proximal lateral der 7 orificios tit CLP

45-280-CP Tibia proximal lateral der 9 orificios tit CLP

45-281-CP Tibia proximal lateral der 11 orificios tit CLP

45-282-CP Tibia proximal lateral der 13 orificios tit CLP

45-283-CP Tibia proximal lateral der 15 orificios tit CLP

45-284-CP Volar anatomica simple 3 orificios Izq tit CLP

45-285-CP Volar anatomica simple 4 orificios Izq tit CLP

45-286-CP Volar anatomica simple 6 orificios Izq tit CLP

45-287-CP Volar anatomica simple 8 orificios Izq tit CLP

45-288-CP Volar anatomica simple 3 orificios der tit CLP

45-289-CP Volar anatomica simple 4 orificios der tit CLP

45-290-CP Volar anatomica simple 6 orificios der tit CLP

45-291-CP Volar anatomica simple 8 orificios der tit CLP

IF-2018-45003121-APN-DNPM#ANMAT

45-292-CP	Volar anatomica doble 3 orificios Izq tit	CLP
45-293-CP	Volar anatomica doble 4 orificios Izq tit	CLP
45-294-CP	Volar anatomica doble 6 orificios Izq tit	CLP
45-295-CP	Volar anatomica doble 8 orificios Izq tit	CLP
45-296-CP	Volar anatomica doble 10 orificios Izq tit	CLP
45-297-CP	Volar anatomica doble 12 orificios Izq tit	CLP
45-298-CP	Volar anatomica doble 3 orificios der tit	CLP
45-299-CP	Volar anatomica doble 4 orificios der tit	CLP
45-300-CP	Volar anatomica doble 6 orificios der tit	CLP
45-301-CP	Volar anatomica doble 8 orificios der tit	CLP
45-302-CP	Volar anatomica doble 10 orificios der tit	CLP
45-303-CP	Volar anatomica doble 12 orificios der tit	CLP
45-304-CP	P/Artrodesis de muñeca 2,5-3,5 7 orif tit	CLP
45-305-CP	P/Artrodesis de muñeca 2,5-3,5 8 orif tit	CLP
45-306-CP	P/Artrodesis de muñeca 2,5-3,5 9 orif tit	CLP
45-307-CP	Curva P/Artrodesis muñeca 2,5-3,5 7 orif tit	CLP
45-308-CP	Curva P/Artrodesis de muñeca 2,5-3,5 8 orif tit	CLP
45-309-CP	Curva P/Artrodesis de muñeca 2,5-3,5 9 orif tit	CLP
45-310-CP	Para calcaneo Izq chica	CLP
45-311-CP	Para calcaneo Izq grande	CLP
45-312-CP	Para calcaneo der chica	CLP
45-313-CP	Para calcaneo der grande	CLP
46	PLACA 3,5 BLOQUEADA CLAVICULA MARCA	
46-001-CP	Distal der 8 Orificios Bajo Contacto	CLP

IF-2018-45003121-APN-DNPM#ANMAT

46-002-CP	Distal Izq 8 Orificios Bajo Contacto	CLP
46-003-CP	Distal Derecha 5 Orificios Bajo Contacto	CLP
46-004-CP	Distal Izq 5 Orificios Bajo Contacto	CLP
46-005-CP	der 10° 8 Orificios Bajo Contacto	CLP
46-015-CP	der 10° 10 Orificios Bajo Contacto	CLP
46-007-CP	der 15° 8 Orificios Bajo Contacto	CLP
46-009-CP	der 35° 8 Orificios Bajo Contacto	CLP
46-011-CP	der 5° 8 Orificios Bajo Contacto	CLP
46-013-CP	der 5° 6 Orificios Bajo Contacto	CLP
46-006-CP	Izq 10° 8 Orificios Bajo Contacto	CLP
46-016-CP	Izq 10° 10 Orificios Bajo Contacto	CLP
46-008-CP	Izq 15° 8 Orificios Bajo Contacto	CLP
46-010-CP	Izq 35° 8 Orificios Bajo Contacto	CLP
46-012-CP	Izq 5° 8 Orificios Bajo Contacto	CLP
46-014-CP	Izq 5° 6 Orificios Bajo Contacto	CLP
46-030-CP	Anatomica 6 Orif Izquierd	CLP
46-031-CP	Anatomica 6 Orif der	CLP
46-032-CP	Anatomica 8 Orif Izquierd	CLP
46-033-CP	Anatomica 8 Orif der	CLP
46-034-CP	Anatomica 10 Orif der	CLP
46-035-CP	Anatomica 10 Orif Izq	CLP
46-048-CP	Anatomica Distal 3 Orif Izq	CLP
46-049-CP	Anatomica Distal 3 Orif Der	CLP
46-050-CP	Anatomica Distal 4 Orif Der	CLP

IF-2018-45003121-APN-DNPM#ANMAT

46-051-CP Anatomica Distal 4 Orif Izq CLP
 46-052-CP Anatomica Distal 6 Orif Der CLP
 46-053-CP Anatomica Distal 6 Orif Izq CLP
 46-054-CP Anatomica Distal 8 Orif Izq CLP
 46-055-CP Anatomica Distal 8 Orif Der CLP

52 TORNILLO □2,0 MARCA

52-090-CP Cortical Pin Torqs 10 mm Tit CLP
 52-091-CP Cortical Pin Torqs 12 mm Tit CLP
 52-092-CP Cortical Pin Torqs 14 mm Tit CLP
 52-093-CP Cortical Pin Torqs 16 mm Tit CLP
 52-094-CP Cortical Pin Torqs 18 mm Tit CLP
 52-095-CP Cortical Pin Torqs 20 mm Tit CLP
 52-096-CP Cortical Pin Torqs 22 mm Tit CLP
 52-097-CP Cortical Pin Torqs 24 mm Tit CLP
 52-098-CP Cortical Pin Torqs 26 mm Tit CLP
 52-099-CP Cortical Pin Torqs 28 mm Tit CLP
 52-100-CP Cortical Pin Torqs 30 mm Tit CLP

51 TORNILLO □2,5

54-001-CP Torqs Bloqueado R.Total 10Mm tit CLP
 54-002-CP Torqs Bloqueado R.Total 12 Mm Tit CLP
 54-003-CP Torqs Bloqueado R.Total 14 Mm Tit CLP
 54-004-CP Torqs Bloqueado R.Total 16 Mm Tit CLP
 54-005-CP Torqs Bloqueado R.Total 18 Mm Tit CLP
 54-006-CP Torqs Bloqueado R.Total 20 Mm Tit CLP

54-007-CP Torks Bloqueado R.Total 22 Mm Tit CLP
54-008-CP Torks Bloqueado R.Total 24 Mm Tit CLP
54-009-CP Torks Bloqueado R.Total 26 Mm Tit CLP
54-010-CP Torks Bloqueado R.Total 28 Mm Tit CLP
54-011-CP Torks Bloqueado R.Total 30 Mm Tit CLP
54-012-CP Cortical Torks 10 Mm Tit CLP
54-013-CP Cortical Torks 12 Mm Tit CLP
54-014-CP Cortical Torks 14 Mm Tit CLP
54-015-CP Cortical Torks 16 Mm Tit CLP
54-016-CP Cortical Torks 18 Mm Tit CLP
54-017-CP Cortical Torks 20 Mm Tit CLP
54-018-CP Cortical Torks 22 Mm Tit CLP
54-019-CP Cortical Torks 24 Mm Tit CLP
54-020-CP Cortical Torks 26 Mm Tit CLP
54-021-CP Cortical Torks 28 Mm Tit CLP
54-022-CP Cortical Torks 30 Mm Tit CLP
54-023-CP Torks Bloqueado R.Parcial 10Mm Tit CLP
54-024-CP Torks Bloqueado R.Parcial 12 Mm Tit CLP
54-025-CP Torks Bloqueado R.Parcial 14 Mm Tit CLP
54-026-CP Torks Bloqueado R.Parcial 16 Mm Tit CLP
54-027-CP Torks Bloqueado R.Parcial 18 Mm Tit CLP
54-028-CP Torks Bloqueado R.Parcial 20 Mm Tit CLP
54-029-CP Torks Bloqueado R.Parcial 22 Mm Tit CLP
54-030-CP Torks Bloqueado R.Parcial 24 Mm Tit CLP

IF-2018-45003121-APN-DNPM#ANMAT

54-031-CP Torqs Bloqueado R.Parcial 26 Mm Tit CLP
54-032-CP Torqs Bloqueado R.Parcial 28 Mm Tit CLP
54-033-CP Torqs Bloqueado R.Parcial 30 Mm Tit CLP

56 TORNILLOS 3,5 MARCA

56-088-CP Torqs Bloqueado 10 mm Tit CLP
56-089-CP Torqs Bloqueado 12 mm Tit CLP
56-090-CP Torqs Bloqueado 14 mm Tit CLP
56-091-CP Torqs Bloqueado 16 mm Tit CLP
56-092-CP Torqs Bloqueado 18 mm Tit CLP
56-093-CP Torqs Bloqueado 20 mm Tit CLP
56-094-CP Torqs Bloqueado 22 mm Tit CLP
56-095-CP Torqs Bloqueado 24 mm Tit CLP
56-096-CP Torqs Bloqueado 26 mm Tit CLP
56-097-CP Torqs Bloqueado 28 mm Tit CLP
56-098-CP Torqs Bloqueado 30 mm Tit CLP
56-099-CP Torqs Bloqueado 32 mm Tit CLP
56-100-CP Torqs Bloqueado 34 mm Tit CLP
56-101-CP Torqs Bloqueado 36 mm Tit CLP
56-102-CP Torqs Bloqueado 38 mm Tit CLP
56-103-CP Torqs Bloqueado 40 mm Tit CLP
56-104-CP Torqs Bloqueado 42 mm Tit CLP
56-105-CP Torqs Bloqueado 44 mm Tit CLP
56-106-CP Torqs Bloqueado 46 mm Tit CLP
56-107-CP Torqs Bloqueado 48 mm Tit CLP

56-108-CP Torqs Bloqueado 50 mm Tit CLP
56-109-CP Torqs Bloqueado 55 mm Tit CLP
56-110-CP Torqs Bloqueado 60 mm Tit CLP
56-111-CP Cortical Torqs 10 mm Tit CLP
56-112-CP Cortical Torqs 12 mm Tit CLP
56-113-CP Cortical Torqs 14 mm Tit CLP
56-114-CP Cortical Torqs 16 mm Tit CLP
56-115-CP Cortical Torqs 18 mm Tit CLP
56-116-CP Cortical Torqs 20 mm Tit CLP
56-117-CP Cortical Torqs 22 mm Tit CLP
56-118-CP Cortical Torqs 24 mm Tit CLP
56-119-CP Cortical Torqs 26 mm Tit CLP
56-120-CP Cortical Torqs 28 mm Tit CLP
56-121-CP Cortical Torqs 30 mm Tit CLP
56-122-CP Cortical Torqs 32 mm Tit CLP
56-123-CP Cortical Torqs 34 mm Tit CLP
56-124-CP Cortical Torqs 36 mm Tit CLP
56-125-CP Cortical Torqs 38 mm Tit CLP
56-126-CP Cortical Torqs 40 mm Tit CLP
56-127-CP Cortical Torqs 45 mm Tit CLP
56-128-CP Cortical Torqs 50 mm Tit CLP
56-129-CP Cortical Torqs 55 mm Tit CLP
56-130-CP Cortical Torqs 60 mm Tit CLP
56-131-CP Cortical Bloqueado 10 mm Tit CLP

IF-2018-45003121-APN-DNPM#ANMAT

56-132-CP Cortical Bloqueado 12 mm Tit CLP
56-133-CP Cortical Bloqueado 14 mm Tit CLP
56-134-CP Cortical Bloqueado 16 mm Tit CLP
56-135-CP Cortical Bloqueado 18 mm Tit CLP
56-136-CP Cortical Bloqueado 20 mm Tit CLP
56-137-CP Cortical Bloqueado 22 mm Tit CLP
56-138-CP Cortical Bloqueado 24 mm Tit CLP
56-139-CP Cortical Bloqueado 26 mm Tit CLP
56-140-CP Cortical Bloqueado 28 mm Tit CLP
56-141-CP Cortical Bloqueado 30 mm Tit CLP
56-142-CP Cortical Bloqueado 32 mm Tit CLP
56-143-CP Cortical Bloqueado 34 mm Tit CLP
56-144-CP Cortical Bloqueado 36 mm Tit CLP
56-145-CP Cortical Bloqueado 38 mm Tit CLP
56-146-CP Cortical Bloqueado 40 mm Tit CLP
56-147-CP Cortical Bloqueado 42 mm Tit CLP
56-148-CP Cortical Bloqueado 44 mm Tit CLP
56-149-CP Cortical Bloqueado 45 mm Tit CLP
56-150-CP Cortical Bloqueado 46 mm Tit CLP
56-151-CP Cortical Bloqueado 48 mm Tit CLP
56-152-CP Cortical Bloqueado 50 mm Tit CLP
56-153-CP Cortical Bloqueado 55 mm Tit CLP
56-154-CP Cortical Bloqueado 60 mm Tit CLP
56-180-CP Cortical 10 mm Tit CLP

IF-2018-45003121-APN-DNPM#ANMAT

56-181-CP Cortical 12 mm Tit CLP
56-182-CP Cortical 14 mm Tit CLP
56-183-CP Cortical 16 mm Tit CLP
56-184-CP Cortical 18 mm Tit CLP
56-185-CP Cortical 20 mm Tit CLP
56-186-CP Cortical 22 mm Tit CLP
56-187-CP Cortical 24 mm Tit CLP
56-188-CP Cortical 26 mm Tit CLP
56-189-CP Cortical 28 mm Tit CLP
56-190-CP Cortical 30 mm Tit CLP
56-191-CP Cortical 32 mm Tit CLP
56-192-CP Cortical 34 mm Tit CLP
56-193-CP Cortical 36 mm Tit CLP
56-194-CP Cortical 38 mm Tit CLP
56-195-CP Cortical 40 mm Tit CLP
56-196-CP Cortical 45 mm Tit CLP
56-197-CP Cortical 50 mm Tit CLP
56-198-CP Cortical 55 mm Tit CLP
56-199-CP Cortical 60 Mm Tit CLP

58 TORNILLOS 4,0 MARCA

58-091-CP Esponjosa RP Torks 10mm Tit CLP
58-092-CP Esponjosa RP Torks 12mm Tit CLP
58-093-CP Esponjosa RP Torks 14mm Tit CLP
58-094-CP Esponjosa RP Torks 16mm Tit CLP

58-095-CP Esponjosa RP Torks 18mm Tit CLP
58-096-CP Esponjosa RP Torks 20mm Tit CLP
58-097-CP Esponjosa RP Torks 22mm Tit CLP
58-098-CP Esponjosa RP Torks 24mm Tit CLP
58-099-CP Esponjosa RP Torks 26mm Tit CLP
58-100-CP Esponjosa RP Torks 28mm Tit CLP
58-101-CP Esponjosa RP Torks 30mm Tit CLP
58-102-CP Esponjosa RP Torks 32mm Tit CLP
58-103-CP Esponjosa RP Torks 34mm Tit CLP
58-104-CP Esponjosa RP Torks 35mm Tit CLP
58-105-CP Esponjosa RP Torks 36mm Tit CLP
58-106-CP Esponjosa RP Torks 38mm Tit CLP
58-107-CP Esponjosa RP Torks 40mm Tit CLP
58-108-CP Esponjosa RP Torks 45mm Tit CLP
58-109-CP Esponjosa RP Torks 50mm Tit CLP
58-110-CP Esponjosa RP Torks 55mm Tit CLP
58-111-CP Esponjosa RP Torks 60mm Tit CLP
58-112-CP Esponjosa RP Torks 65mm Tit CLP
58-113-CP Esponjosa RP Torks 70mm Tit CLP
58-114-CP Esponjosa RP Torks 75mm Tit CLP
58-115-CP Esponjosa RP Torks 80mm Tit CLP
58-116-CP Esponjosa Bloqueado 14mm Tit CLP
58-117-CP Esponjosa Bloqueado 16mm Tit CLP
58-118-CP Esponjosa Bloqueado 18mm Tit CLP

IF-2018-45003121-APN-DNPM#ANMAT

58-119-CP Esponjosa Bloqueado 20mm Tit CLP
58-120-CP Esponjosa Bloqueado 22mm Tit CLP
58-121-CP Esponjosa Bloqueado 24mm Tit CLP
58-122-CP Esponjosa Bloqueado 26mm Tit CLP
58-123-CP Esponjosa Bloqueado 28mm Tit CLP
58-124-CP Esponjosa Bloqueado 30mm Tit CLP
58-125-CP Esponjosa Bloqueado 32mm Tit CLP
58-126-CP Esponjosa Bloqueado 34mm Tit CLP
58-127-CP Esponjosa Bloqueado 36mm Tit CLP
58-128-CP Esponjosa Bloqueado 38mm Tit CLP
58-129-CP Esponjosa Bloqueado 40mm Tit CLP
58-130-CP Esponjosa Bloqueado 42mm Tit CLP
58-131-CP Esponjosa Bloqueado 44mm Tit CLP
58-132-CP Esponjosa Bloqueado 46mm Tit CLP
58-133-CP Esponjosa Bloqueado 48mm Tit CLP
58-134-CP Esponjosa Bloqueado 50mm Tit CLP
58-135-CP Esponjosa Bloqueado 55mm Tit CLP
58-136-CP Esponjosa RP 12mm Tit CLP
58-137-CP Esponjosa RP 14mm Tit CLP
58-138-CP Esponjosa RP 16mm Tit CLP
58-139-CP Esponjosa RP 18mm Tit CLP
58-140-CP Esponjosa RP 20mm Tit CLP
58-141-CP Esponjosa RP 22mm Tit CLP
58-142-CP Esponjosa RP 24mm Tit CLP

IF-2018-45003121-APN-DNPM#ANMAT

58-143-CP Esponjosa RP 26mm Tit CLP
 58-144-CP Esponjosa RP 28mm Tit CLP
 58-145-CP Esponjosa RP 30mm Tit CLP
 58-146-CP Esponjosa RP 32mm Tit CLP
 58-147-CP Esponjosa RP 34mm Tit CLP
 58-148-CP Esponjosa RP 36mm Tit CLP
 58-149-CP Esponjosa RP 38mm Tit CLP
 58-150-CP Esponjosa RP 40mm Tit CLP
 58-151-CP Esponjosa RP 45mm Tit CLP
 58-152-CP Esponjosa RP 50mm Tit CLP

44	PLACA PARA 3,5 NO BLOQUEADA	MARCA
44-027-ON	Recta 10X3 De 2 Orificios Dcp Tit	Omnes
44-028-ON	Recta 10X3 De 3 Orificios Dcp Tit	Omnes
44-029-ON	Recta 10X3 De 4 Orificios Dcp Tit	Omnes
44-030-ON	Recta 10X3 De 5 Orificios Dcp Tit	Omnes
44-031-ON	Recta 10X3 De 6 Orificios Dcp Tit	Omnes
44-032-ON	Recta 10X3 De 7 Orificios Dcp Tit	Omnes
44-033-ON	Recta 10X3 De 8 Orificios Dcp Tit	Omnes
44-034-ON	Recta 10X3 De 9 Orificios Dcp Tit	Omnes
44-035-ON	Recta 10X3 De 10 Orificios Dcp Tit	Omnes
44-036-ON	Recta 10X3 De 11 Orificios Dcp Tit	Omnes
44-037-ON	Recta 10X3 De 12 Orificios Dcp Tit	Omnes
44-180-ON	1/3 Tubo 4 Orificios Ao tit	Omnes
44-181-ON	1/3 Tubo 5 Orificios Ao tit	Omnes

IF-2018-45003121-APN-DNPM#ANMAT

44-182-ON	1/3 Tubo 6 Orificios Ao tit	Omnes
44-183-ON	1/3 Tubo 7 Orificios Ao tit	Omnes
44-184-ON	1/3 Tubo 8 Orificios Ao tit	Omnes
44-185-ON	1/3 Tubo 9 Orificios Ao tit	Omnes
44-186-ON	1/3 Tubo 10 Orificios Ao tit	Omnes
44-187-ON	Reconstruccion Recta 3 Orificios Tit	Omnes
44-188-ON	Reconstruccion Recta 4 Orificios Tit	Omnes
44-189-ON	Reconstruccion Recta 5 Orificios Tit	Omnes
44-190-ON	Reconstruccion Recta 6 Orificios Tit	Omnes
44-191-ON	Reconstruccion Recta 7 Orificios Tit	Omnes
44-192-ON	Reconstruccion Recta 8 Orificios Tit	Omnes
44-193-ON	Reconstruccion Recta 9 Orificios Tit	Omnes
44-194-ON	Reconstruccion Recta 10 Orificios Tit	Omnes
44-195-ON	Reconstruccion Recta 11 Orificios Tit	Omnes
44-196-ON	Reconstruccion Recta 12 Orificios Tit	Omnes
44-197-ON	Reconstruccion Recta 14 Orificios Tit	Omnes
44-198-ON	Reconstruccion Curva 3 Orificios Tit	Omnes
44-199-ON	Reconstruccion Curva 4 Orificios Tit	Omnes
44-200-ON	Reconstruccion Curva 5 Orificios Tit	Omnes
44-201-ON	Reconstruccion Curva 6 Orificios Tit	Omnes
44-202-ON	Reconstruccion Curva 7 Orificios Tit	Omnes
44-203-ON	Reconstruccion Curva 8 Orificios Tit	Omnes
44-204-ON	Reconstruccion Curva 9 Orificios Tit	Omnes
44-205-ON	Reconstruccion Curva 10 Orificios Tit	Omnes

IF-2018-45003121-APN-DNPM#ANMAT

44-206-ON Reconstruccion Curva 11 Orificios Tit Omnes
 44-207-ON Reconstruccion Curva 12 Orificios Tit Omnes
 44-208-ON Reconstruccion Curva 14 Orificios Tit Omnes
 44-209-ON Para Calcaneo 8 Orificios Tit Omnes
 44-210-ON Para Calcaneo 10 Orificios Tit Omnes
 44-211-ON Para Calcaneo 12 Orificios Chica Tit Omnes
 44-212-ON Para Calcaneo 12 Orificios Grande Tit Omnes
 44-213-ON Para Calcaneo 13 Orificios Chica Tit Omnes
 44-214-ON Para Calcaneo 13 Orificios Grande Tit Omnes
 44-215-ON Para Calcaneo 14 Orificios Chica Tit Omnes
 44-216-ON Para Calcaneo 14 Orificios Grande Tit Omnes
 44-217-ON P/Artrodesis Muñeca 2,5-3,5 7 orif Tit Omnes
 44-218-ON P/Artrodesis Muñeca 2,5-3,5 8 orif Tit Omnes
 44-219-ON P/Artrodesis Muñeca 2,5-3,5 9 orif Tit Omnes
 44-220-ON Curva P/Artrodesis Muñeca 2,5-3,5 7 orif Tit Omnes
 44-221-ON Curva P/Artrodesis Muñeca 2,5-3,5 8 orif Tit Omnes
 44-222-ON Curva P/Artrodesis Muñeca 2,5-3,5 9 orif Tit Omnes
 45 PLACA PARA 3,5 BLOQUEADA MARCA
 45-075-ON 1/3 Tubo 3 Orificios tit Omnes
 45-076-ON 1/3 Tubo 4 Orificios tit Omnes
 45-077-ON 1/3 Tubo 5 Orificios tit Omnes
 45-078-ON 1/3 Tubo 6 Orificios tit Omnes
 45-079-ON 1/3 Tubo 7 Orificios tit Omnes
 45-080-ON 1/3 Tubo 8 Orificios tit Omnes

IF-2018-45003121-APN-DNPM#ANMAT

45-081-ON	1/3 Tubo 9 Orificios tit	Omnes
45-082-ON	1/3 Tubo 10 Orificios tit	Omnes
45-083-ON	1/3 Tubo 12 Orificios tit	Omnes
45-084-ON	1/3 Tubo 3 Orificios Ao tit	Omnes
45-085-ON	1/3 Tubo 4 Orificios Ao tit	Omnes
45-086-ON	1/3 Tubo 5 Orificios Ao tit	Omnes
45-087-ON	1/3 Tubo 6 Orificios Ao tit	Omnes
45-088-ON	1/3 Tubo 7 Orificios Ao tit	Omnes
45-089-ON	1/3 Tubo 8 Orificios Ao tit	Omnes
45-090-ON	1/3 Tubo 9 Orificios Ao tit	Omnes
45-091-ON	1/3 Tubo 10 Orificios Ao tit	Omnes
45-092-ON	Recta 10X3 De 3 Orificios tit	Omnes
45-093-ON	Recta 10X3 De 4 Orificios tit	Omnes
45-094-ON	Recta 10X3 De 5 Orificios tit	Omnes
45-095-ON	Recta 10X3 De 6 Orificios tit	Omnes
45-096-ON	Recta 10X3 De 7 Orificios tit	Omnes
45-097-ON	Recta 10X3 De 8 Orificios tit	Omnes
45-098-ON	Recta 10X3 De 9 Orificios tit	Omnes
45-099-ON	Recta 10X3 De 10 Orificios tit	Omnes
45-100-ON	Recta 10X3 De 11 Orificios tit	Omnes
45-101-ON	Recta 10X3 De 12 Orificios tit	Omnes
45-155-ON	Olecranon De 3 Orificios Tit	Omnes
45-156-ON	Olecranon De 5 Orificios Tit	Omnes
45-157-ON	Olecranon De 7 Orificios Tit	Omnes

IF-2018-45003121-APN-DNPM#ANMAT

45-158-ON	Olecranon De 9 Orificios Tit	Omnes
45-159-ON	Olecranon De 11 Orificios Tit	Omnes
45-160-ON	Olecranon De 13 Orificios Tit	Omnes
45-161-ON	Humero Proximal De 3 Orificios Tit	Omnes
45-162-ON	Humero Proximal De 4 Orificios Tit	Omnes
45-163-ON	Humero Proximal De 5 Orificios Tit	Omnes
45-164-ON	Humero Proximal De 6 Orificios Tit	Omnes
45-165-ON	Humero Proximal De 7 Orificios Tit	Omnes
45-166-ON	Humero Proximal De 8 Orificios Tit	Omnes
45-167-ON	Humero Proximal de 9 orificios Tit	Omnes
45-168-ON	Humero Proximal de 10 orificios Tit	Omnes
45-169-ON	Humero Proximal de 11 orificios Tit	Omnes
45-170-ON	Humero Proximal de 12 orificios Tit	Omnes
45-171-ON	Humero Proximal de 13 orificios Tit	Omnes
45-172-ON	En T 3x3 orificios Tit	Omnes
45-173-ON	En T 3x4 orificios Tit	Omnes
45-174-ON	En T 3x5 orificios Tit	Omnes
45-175-ON	En T 3x6 orificios Tit	Omnes
45-176-ON	En T 4x3 orificios Tit	Omnes
45-177-ON	En T 4x4 orificios Tit	Omnes
45-178-ON	En T 4x5 orificios Tit	Omnes
45-179-ON	En T 4x6 orificios Tit	Omnes
45-180-ON	Reconstruccion Recta 3 orificios tit	Omnes
45-181-ON	Reconstruccion Recta 4 orificios tit	Omnes

IF-2018-45003121-APN-DNPM#ANMAT

45-182-ON	Reconstruccion Recta 5 orificios	tit	Omnes
45-183-ON	Reconstruccion Recta 6 orificios	tit	Omnes
45-184-ON	Reconstruccion Recta 7 orificios	tit	Omnes
45-185-ON	Reconstruccion Recta 8 orificios	tit	Omnes
45-186-ON	Reconstruccion Recta 9 orificios	tit	Omnes
45-187-ON	Reconstruccion Recta 10 orificios	tit	Omnes
45-188-ON	Reconstruccion Recta 11 orificios	tit	Omnes
45-189-ON	Reconstruccion Recta 12 orificios	tit	Omnes
45-190-ON	Reconstruccion Recta 14 orificios	tit	Omnes
45-191-ON	Reconstruccion Curva 3 orificios	tit	Omnes
45-192-ON	Reconstruccion Curva 4 orificios	tit	Omnes
45-193-ON	Reconstruccion Curva 5 orificios	tit	Omnes
45-194-ON	Reconstruccion Curva 6 orificios	tit	Omnes
45-195-ON	Reconstruccion Curva 7 orificios	tit	Omnes
45-196-ON	Reconstruccion Curva 8 orificios	tit	Omnes
45-197-ON	Reconstruccion Curva 9 orificios	tit	Omnes
45-198-ON	Reconstruccion Curva 10 orificios	tit	Omnes
45-199-ON	Reconstruccion Curva 11 orificios	tit	Omnes
45-200-ON	Reconstruccion Curva 12 orificios	tit	Omnes
45-201-ON	Reconstruccion Curva 14 orificios	tit	Omnes
45-202-ON	Humero distal Medial 7 orificios	tit	Omnes
45-203-ON	Humero distal Medial 8 orificios	tit	Omnes
45-204-ON	Humero distal Medial 9 orificios	S tit	Omnes
45-205-ON	Humero distal Medial 9 orificios	L tit	Omnes

IF-2018-45003121-APN-DNPM#ANMAT

45-206-ON Humero distal Medial 12 orificios tit Omnes
 45-207-ON Humero distal Medial 16 orificios tit Omnes
 45-208-ON Humero distal lateral Izq 6 orificios tit Omnes
 45-209-ON Humero distal lateral Izq 10 orificios tit Omnes
 45-210-ON Humero distal lateral Izq 14 orificios tit Omnes
 45-211-ON Humero distal lateral Izq 20 orificios tit Omnes
 45-212-ON Humero distal lateral der 6 orificios tit Omnes
 45-213-ON Humero distal lateral der 10 orificios tit Omnes
 45-214-ON Humero distal lateral der 14 orificios tit Omnes
 45-215-ON Humero distal lateral der 20 orificios tit Omnes
 45-216-ON Tibia Distal 3 orificios Izq tit Omnes
 45-217-ON Tibia Distal 5 orificios Izq tit Omnes
 45-218-ON Tibia Distal 7 orificios Izq tit Omnes
 45-219-ON Tibia Distal 9 orificios Izq tit Omnes
 45-220-ON Tibia Distal 11 orificios Izq tit Omnes
 45-221-ON Tibia Distal 13 orificios Izq tit Omnes
 45-222-ON Tibia Distal 3 orificios der tit Omnes
 45-223-ON Tibia Distal 5 orificios der tit Omnes
 45-224-ON Tibia Distal 7 orificios der tit Omnes
 45-225-ON Tibia Distal 9 orificios der tit Omnes
 45-226-ON Tibia Distal 11 orificios der tit Omnes
 45-227-ON Tibia Distal 13 orificios der tit Omnes
 45-228-ON Tibia distal anatomica Antero. Izq 3 orif tit Omnes
 45-229-ON Tibia distal anatomica Antero. Izq 5 orif tit Omnes

IF-2018-45003121-APN-DNPM#ANMAT

45-230-ON Tibia distal anatomica Antero. Izq 7 orif tit Omnes
45-231-ON Tibia distal anatomica Antero. Izq 9 orif tit Omnes
45-232-ON Tibia distal anatomica Antero. Izq 11 orif tit Omnes
45-233-ON Tibia distal anatomica Antero. Izq 13 orif tit Omnes
45-234-ON Tibia distal anatomica Antero. Izq 15 orif tit Omnes
45-235-ON Tibia distal anatomica Antero. der 3 orif tit Omnes
45-236-ON Tibia distal anatomica Antero. der 5 orif tit Omnes
45-237-ON Tibia distal anatomica Antero. der 7 orif tit Omnes
45-238-ON Tibia distal anatomica Antero. der 9 orif tit Omnes
45-239-ON Tibia distal anatomica Antero. der 11 orif tit Omnes
45-240-ON Tibia distal anatomica Antero. der 13 orif tit Omnes
45-241-ON Tibia distal anatomica Antero. der 15 orif tit Omnes
45-242-ON Humero distal lateral In. Izq 3 orificios tit Omnes
45-243-ON Humero distal lateral In. Izq 5 orificios tit Omnes
45-244-ON Humero distal lateral In. Izq 7 orificios tit Omnes
45-245-ON Humero distal lateral In. Izq 9 orificios tit Omnes
45-246-ON Humero distal lateral In. Izq 11 orificios tit Omnes
45-247-ON Humero distal lateral In. Izq 13 orificios tit Omnes
45-248-ON Humero distal lateral In. Izq 15 orificios tit Omnes
45-249-ON Humero distal lateral In. der 3 orificios tit Omnes
45-250-ON Humero distal lateral In. der 5 orificios tit Omnes
45-251-ON Humero distal lateral In. der 7 orificios tit Omnes
45-252-ON Humero distal lateral In. der 9 orificios tit Omnes
45-253-ON Humero distal lateral In. der 11 orificios tit Omnes

IF-2018-45003121-APN-DNPM#ANMAT

45-254-ON Húmero distal lateral In. der 13 orificios tit Omnes
45-255-ON Húmero distal lateral In. der 15 orificios tit Omnes
45-256-ON Húmero distal lateral Ext. Izq 3 orificios tit Omnes
45-257-ON Húmero distal lateral Ext. Izq 5 orificios tit Omnes
45-258-ON Húmero distal lateral Ext. Izq 7 orificios tit Omnes
45-259-ON Húmero distal lateral Ext. Izq 9 orificios tit Omnes
45-260-ON Húmero distal lateral Ext. Izq 11 orificios tit Omnes
45-261-ON Húmero distal lateral Ext. Izq 13 orificios tit Omnes
45-262-ON Húmero distal lateral Ext. Izq 15 orificios tit Omnes
45-263-ON Húmero distal lateral Ext. der 3 orificios tit Omnes
45-264-ON Húmero distal lateral Ext. der 5 orificios tit Omnes
45-265-ON Húmero distal lateral Ext. der 7 orificios tit Omnes
45-266-ON Húmero distal lateral Ext. der 9 orificios tit Omnes
45-267-ON Húmero distal lateral Ext. der 11 orificios tit Omnes
45-268-ON Húmero distal lateral Ext. der 13 orificios tit Omnes
45-269-ON Húmero distal lateral Ext. der 15 orificios tit Omnes
45-270-ON Tibia proximal lateral Izq 3 orificios tit Omnes
45-271-ON Tibia proximal lateral Izq 5 orificios tit Omnes
45-272-ON Tibia proximal lateral Izq 7 orificios tit Omnes
45-273-ON Tibia proximal lateral Izq 9 orificios tit Omnes
45-274-ON Tibia proximal lateral Izq 11 orificios tit Omnes
45-275-ON Tibia proximal lateral Izq 13 orificios tit Omnes
45-276-ON Tibia proximal lateral Izq 15 orificios tit Omnes
45-277-ON Tibia proximal lateral der 3 orificios tit Omnes

IF-2018-45003121-APN-DNPM#ANMAT

45-278-ON	Tibia proximal lateral der 5 orificios tit	Omnes
45-279-ON	Tibia proximal lateral der 7 orificios tit	Omnes
45-280-ON	Tibia proximal lateral der 9 orificios tit	Omnes
45-281-ON	Tibia proximal lateral der 11 orificios tit	Omnes
45-282-ON	Tibia proximal lateral der 13 orificios tit	Omnes
45-283-ON	Tibia proximal lateral der 15 orificios tit	Omnes
45-284-ON	Volar anatomica simple 3 orificios Izq tit	Omnes
45-285-ON	Volar anatomica simple 4 orificios Izq tit	Omnes
45-286-ON	Volar anatomica simple 6 orificios Izq tit	Omnes
45-287-ON	Volar anatomica simple 8 orificios Izq tit	Omnes
45-288-ON	Volar anatomica simple 3 orificios der tit	Omnes
45-289-ON	Volar anatomica simple 4 orificios der tit	Omnes
45-290-ON	Volar anatomica simple 6 orificios der tit	Omnes
45-291-ON	Volar anatomica simple 8 orificios der tit	Omnes
45-292-ON	Volar anatomica doble 3 orificios Izq tit	Omnes
45-293-ON	Volar anatomica doble 4 orificios Izq tit	Omnes
45-294-ON	Volar anatomica doble 6 orificios Izq tit	Omnes
45-295-ON	Volar anatomica doble 8 orificios Izq tit	Omnes
45-296-ON	Volar anatomica doble 10 orificios Izq tit	Omnes
45-297-ON	Volar anatomica doble 12 orificios Izq tit	Omnes
45-298-ON	Volar anatomica doble 3 orificios der tit	Omnes
45-299-ON	Volar anatomica doble 4 orificios der tit	Omnes
45-300-ON	Volar anatomica doble 6 orificios der tit	Omnes
45-301-ON	Volar anatomica doble 8 orificios der tit	Omnes

IF-2018-45003121-APN-DNPM#ANMAT

45-302-ON Volar anatomica doble 10 orificios der tit Omnes
 45-303-ON Volar anatomica doble 12 orificios der tit Omnes
 45-304-ON P/Artrodesis muñeca 2,5-3,5 7 orif tit Omnes
 45-305-ON P/Artrodesis muñeca 2,5-3,5 8 orif tit Omnes
 45-306-ON P/Artrodesis muñeca 2,5-3,5 9 orif tit Omnes
 45-307-ON Curva P/Artrodesis muñeca 2,5-3,5 7 orif tit Omnes
 45-308-ON Curva P/Artrodesis muñeca 2,5-3,5 8 orif tit Omnes
 45-309-ON Curva P/Artrodesis muñeca 2,5-3,5 9 orif tit Omnes
 45-310-ON Para calcaneo Izq chica Omnes
 45-311-ON Para calcaneo Izq grande Omnes
 45-312-ON Para calcaneo der chica Omnes
 45-313-ON Para calcaneo der grande Omnes
 46 PLACA 3,5 BLOQUEADA CLAVICULA MARCA
 46-001-ON Distal der 8 Orificios Bajo Contacto Omnes
 46-002-ON Distal Izq 8 Orificios Bajo Contacto Omnes
 46-003-ON Distal Derecha 5 Orificios Bajo Contacto Omnes
 46-004-ON Distal Izq 5 Orificios Bajo Contacto Omnes
 46-005-ON der 10° 8 Orificios Bajo Contacto Omnes
 46-015-ON der 10° 10 Orificios Bajo Contacto Omnes
 46-007-ON der 15° 8 Orificios Bajo Contacto Omnes
 46-009-ON der 35° 8 Orificios Bajo Contacto Omnes
 46-011-ON der 5° 8 Orificios Bajo Contacto Omnes
 46-013-ON der 5° 6 Orificios Bajo Contacto Omnes
 46-006-ON Izq 10° 8 Orificios Bajo Contacto Omnes

IF-2018-45003121-APN-DNPM#ANMAT

46-016-ON	Izq 10° 10 Orificios Bajo Contacto	Omnes
46-008-ON	Izq 15° 8 Orificios Bajo Contacto	Omnes
46-010-ON	Izq 35° 8 Orificios Bajo Contacto	Omnes
46-012-ON	Izq 5° 8 Orificios Bajo Contacto	Omnes
46-014-ON	Izq 5° 6 Orificios Bajo Contacto	Omnes
46-030-ON	Anatomica 6 Orif Izquierd	Omnes
46-031-ON	Anatomica 6 Orif der	Omnes
46-032-ON	Anatomica 8 Orif Izquierd	Omnes
46-033-ON	Anatomica 8 Orif der	Omnes
46-034-ON	Anatomica 10 Orif der	Omnes
46-035-ON	Anatomica 10 Orif Izq	Omnes
46-048-ON	Anatomica Distal 3 Orif Izq	Omnes
46-049-ON	Anatomica Distal 3 Orif Der	Omnes
46-050-ON	Anatomica Distal 4 Orif Der	Omnes
46-051-ON	Anatomica Distal 4 Orif Izq	Omnes
46-052-ON	Anatomica Distal 6 Orif Der	Omnes
46-053-ON	Anatomica Distal 6 Orif Izq	Omnes
46-054-ON	Anatomica Distal 8 Orif Izq	Omnes
46-055-ON	Anatomica Distal 8 Orif Der	Omnes
52	TORNILLO □2,0 MARCA	
52-090-ON	Cortical Pin Torks 10 mm Tit	Omnes
52-091-ON	Cortical Pin Torks 12 mm Tit	Omnes
52-092-ON	Cortical Pin Torks 14 mm Tit	Omnes
52-093-ON	Cortical Pin Torks 16 mm Tit	Omnes

IF-2018-45003121-APN-DNPM#ANMAT

52-094-ON Cortical Pin Torks 18 mm Tit Omnes
52-095-ON Cortical Pin Torks 20 mm Tit Omnes
52-096-ON Cortical Pin Torks 22 mm Tit Omnes
52-097-ON Cortical Pin Torks 24 mm Tit Omnes
52-098-ON Cortical Pin Torks 26 mm Tit Omnes
52-099-ON Cortical Pin Torks 28 mm Tit Omnes
52-100-ON Cortical Pin Torks 30 mm Tit Omnes

51 TORNILLO □2,5

54-001-ON Torks Bloqueado R.Total 10Mm tit Omnes
54-002-ON Torks Bloqueado R.Total 12 Mm Tit Omnes
54-003-ON Torks Bloqueado R.Total 14 Mm Tit Omnes
54-004-ON Torks Bloqueado R.Total 16 Mm Tit Omnes
54-005-ON Torks Bloqueado R.Total 18 Mm Tit Omnes
54-006-ON Torks Bloqueado R.Total 20 Mm Tit Omnes
54-007-ON Torks Bloqueado R.Total 22 Mm Tit Omnes
54-008-ON Torks Bloqueado R.Total 24 Mm Tit Omnes
54-009-ON Torks Bloqueado R.Total 26 Mm Tit Omnes
54-010-ON Torks Bloqueado R.Total 28 Mm Tit Omnes
54-011-ON Torks Bloqueado R.Total 30 Mm Tit Omnes
54-012-ON Cortical Torks 10 Mm Tit Omnes
54-013-ON Cortical Torks 12 Mm Tit Omnes
54-014-ON Cortical Torks 14 Mm Tit Omnes
54-015-ON Cortical Torks 16 Mm Tit Omnes
54-016-ON Cortical Torks 18 Mm Tit Omnes

54-017-ON Cortical Torks 20 Mm Tit Omnes
54-018-ON Cortical Torks 22 Mm Tit Omnes
54-019-ON Cortical Torks 24 Mm Tit Omnes
54-020-ON Cortical Torks 26 Mm Tit Omnes
54-021-ON Cortical Torks 28 Mm Tit Omnes
54-022-ON Cortical Torks 30 Mm Tit Omnes
54-023-ON Torks Bloqueado R.Parcial 10Mm Tit Omnes
54-024-ON Torks Bloqueado R.Parcial 12 Mm Tit Omnes
54-025-ON Torks Bloqueado R.Parcial 14 Mm Tit Omnes
54-026-ON Torks Bloqueado R.Parcial 16 Mm Tit Omnes
54-027-ON Torks Bloqueado R.Parcial 18 Mm Tit Omnes
54-028-ON Torks Bloqueado R.Parcial 20 Mm Tit Omnes
54-029-ON Torks Bloqueado R.Parcial 22 Mm Tit Omnes
54-030-ON Torks Bloqueado R.Parcial 24 Mm Tit Omnes
54-031-ON Torks Bloqueado R.Parcial 26 Mm Tit Omnes
54-032-ON Torks Bloqueado R.Parcial 28 Mm Tit Omnes
54-033-ON Torks Bloqueado R.Parcial 30 Mm Tit Omnes
56 TORNILLOS 3,5 MARCA
56-088-ON Torks Bloqueado 10 mm Tit Omnes
56-089-ON Torks Bloqueado 12 mm Tit Omnes
56-090-ON Torks Bloqueado 14 mm Tit Omnes
56-091-ON Torks Bloqueado 16 mm Tit Omnes
56-092-ON Torks Bloqueado 18 mm Tit Omnes
56-093-ON Torks Bloqueado 20 mm Tit Omnes

IF-2018-45003121-APN-DNPM#ANMAT

56-094-ON	Torks Bloqueado 22 mm Tit	Omnes
56-095-ON	Torks Bloqueado 24 mm Tit	Omnes
56-096-ON	Torks Bloqueado 26 mm Tit	Omnes
56-097-ON	Torks Bloqueado 28 mm Tit	Omnes
56-098-ON	Torks Bloqueado 30 mm Tit	Omnes
56-099-ON	Torks Bloqueado 32 mm Tit	Omnes
56-100-ON	Torks Bloqueado 34 mm Tit	Omnes
56-101-ON	Torks Bloqueado 36 mm Tit	Omnes
56-102-ON	Torks Bloqueado 38 mm Tit	Omnes
56-103-ON	Torks Bloqueado 40 mm Tit	Omnes
56-104-ON	Torks Bloqueado 42 mm Tit	Omnes
56-105-ON	Torks Bloqueado 44 mm Tit	Omnes
56-106-ON	Torks Bloqueado 46 mm Tit	Omnes
56-107-ON	Torks Bloqueado 48 mm Tit	Omnes
56-108-ON	Torks Bloqueado 50 mm Tit	Omnes
56-109-ON	Torks Bloqueado 55 mm Tit	Omnes
56-110-ON	Torks Bloqueado 60 mm Tit	Omnes
56-111-ON	Cortical Torks 10 mm Tit	Omnes
56-112-ON	Cortical Torks 12 mm Tit	Omnes
56-113-ON	Cortical Torks 14 mm Tit	Omnes
56-114-ON	Cortical Torks 16 mm Tit	Omnes
56-115-ON	Cortical Torks 18 mm Tit	Omnes
56-116-ON	Cortical Torks 20 mm Tit	Omnes
56-117-ON	Cortical Torks 22 mm Tit	Omnes

IF-2018-45003121-APN-DNPM#ANMAT

56-118-ON Cortical Torks 24 mm Tit Omnes
56-119-ON Cortical Torks 26 mm Tit Omnes
56-120-ON Cortical Torks 28 mm Tit Omnes
56-121-ON Cortical Torks 30 mm Tit Omnes
56-122-ON Cortical Torks 32 mm Tit Omnes
56-123-ON Cortical Torks 34 mm Tit Omnes
56-124-ON Cortical Torks 36 mm Tit Omnes
56-125-ON Cortical Torks 38 mm Tit Omnes
56-126-ON Cortical Torks 40 mm Tit Omnes
56-127-ON Cortical Torks 45 mm Tit Omnes
56-128-ON Cortical Torks 50 mm Tit Omnes
56-129-ON Cortical Torks 55 mm Tit Omnes
56-130-ON Cortical Torks 60 mm Tit Omnes
56-131-ON Cortical Bloqueado 10 mm Tit Omnes
56-132-ON Cortical Bloqueado 12 mm Tit Omnes
56-133-ON Cortical Bloqueado 14 mm Tit Omnes
56-134-ON Cortical Bloqueado 16 mm Tit Omnes
56-135-ON Cortical Bloqueado 18 mm Tit Omnes
56-136-ON Cortical Bloqueado 20 mm Tit Omnes
56-137-ON Cortical Bloqueado 22 mm Tit Omnes
56-138-ON Cortical Bloqueado 24 mm Tit Omnes
56-139-ON Cortical Bloqueado 26 mm Tit Omnes
56-140-ON Cortical Bloqueado 28 mm Tit Omnes
56-141-ON Cortical Bloqueado 30 mm Tit Omnes

IF-2018-45003121-APN-DNPM#ANMAT

56-142-ON Cortical Bloqueado 32 mm Tit Omnes
56-143-ON Cortical Bloqueado 34 mm Tit Omnes
56-144-ON Cortical Bloqueado 36 mm Tit Omnes
56-145-ON Cortical Bloqueado 38 mm Tit Omnes
56-146-ON Cortical Bloqueado 40 mm Tit Omnes
56-147-ON Cortical Bloqueado 42 mm Tit Omnes
56-148-ON Cortical Bloqueado 44 mm Tit Omnes
56-149-ON Cortical Bloqueado 45 mm Tit Omnes
56-150-ON Cortical Bloqueado 46 mm Tit Omnes
56-151-ON Cortical Bloqueado 48 mm Tit Omnes
56-152-ON Cortical Bloqueado 50 mm Tit Omnes
56-153-ON Cortical Bloqueado 55 mm Tit Omnes
56-154-ON Cortical Bloqueado 60 mm Tit Omnes
56-180-ON Cortical 10 mm Tit Omnes
56-181-ON Cortical 12 mm Tit Omnes
56-182-ON Cortical 14 mm Tit Omnes
56-183-ON Cortical 16 mm Tit Omnes
56-184-ON Cortical 18 mm Tit Omnes
56-185-ON Cortical 20 mm Tit Omnes
56-186-ON Cortical 22 mm Tit Omnes
56-187-ON Cortical 24 mm Tit Omnes
56-188-ON Cortical 26 mm Tit Omnes
56-189-ON Cortical 28 mm Tit Omnes
56-190-ON Cortical 30 mm Tit Omnes

IF-2018-45003121-APN-DNPM#ANMAT

56-191-ON Cortical 32 mm Tit Omnes
56-192-ON Cortical 34 mm Tit Omnes
56-193-ON Cortical 36 mm Tit Omnes
56-194-ON Cortical 38 mm Tit Omnes
56-195-ON Cortical 40 mm Tit Omnes
56-196-ON Cortical 45 mm Tit Omnes
56-197-ON Cortical 50 mm Tit Omnes
56-198-ON Cortical 55 mm Tit Omnes
56-199-ON Cortical 60 Mm Tit Omnes
58 TORNILLOS 4,0 MARCA
58-091-ON Esponjosa RP Torqs 10mm Tit Omnes
58-092-ON Esponjosa RP Torqs 12mm Tit Omnes
58-093-ON Esponjosa RP Torqs 14mm Tit Omnes
58-094-ON Esponjosa RP Torqs 16mm Tit Omnes
58-095-ON Esponjosa RP Torqs 18mm Tit Omnes
58-096-ON Esponjosa RP Torqs 20mm Tit Omnes
58-097-ON Esponjosa RP Torqs 22mm Tit Omnes
58-098-ON Esponjosa RP Torqs 24mm Tit Omnes
58-099-ON Esponjosa RP Torqs 26mm Tit Omnes
58-100-ON Esponjosa RP Torqs 28mm Tit Omnes
58-101-ON Esponjosa RP Torqs 30mm Tit Omnes
58-102-ON Esponjosa RP Torqs 32mm Tit Omnes
58-103-ON Esponjosa RP Torqs 34mm Tit Omnes
58-104-ON Esponjosa RP Torqs 35mm Tit Omnes

IF-2018-45003121-APN-DNPM#ANMAT

58-105-ON Esponjosa RP Torks 36mm Tit Omnes
58-106-ON Esponjosa RP Torks 38mm Tit Omnes
58-107-ON Esponjosa RP Torks 40mm Tit Omnes
58-108-ON Esponjosa RP Torks 45mm Tit Omnes
58-109-ON Esponjosa RP Torks 50mm Tit Omnes
58-110-ON Esponjosa RP Torks 55mm Tit Omnes
58-111-ON Esponjosa RP Torks 60mm Tit Omnes
58-112-ON Esponjosa RP Torks 65mm Tit Omnes
58-113-ON Esponjosa RP Torks 70mm Tit Omnes
58-114-ON Esponjosa RP Torks 75mm Tit Omnes
58-115-ON Esponjosa RP Torks 80mm Tit Omnes
58-116-ON Esponjosa Bloqueado 14mm Tit Omnes
58-117-ON Esponjosa Bloqueado 16mm Tit Omnes
58-118-ON Esponjosa Bloqueado 18mm Tit Omnes
58-119-ON Esponjosa Bloqueado 20mm Tit Omnes
58-120-ON Esponjosa Bloqueado 22mm Tit Omnes
58-121-ON Esponjosa Bloqueado 24mm Tit Omnes
58-122-ON Esponjosa Bloqueado 26mm Tit Omnes
58-123-ON Esponjosa Bloqueado 28mm Tit Omnes
58-124-ON Esponjosa Bloqueado 30mm Tit Omnes
58-125-ON Esponjosa Bloqueado 32mm Tit Omnes
58-126-ON Esponjosa Bloqueado 34mm Tit Omnes
58-127-ON Esponjosa Bloqueado 36mm Tit Omnes
58-128-ON Esponjosa Bloqueado 38mm Tit Omnes

IF-2018-45003121-APN-DNPM#ANMAT

58-129-ON Esponjosa Bloqueado 40mm Tit Omnes
58-130-ON Esponjosa Bloqueado 42mm Tit Omnes
58-131-ON Esponjosa Bloqueado 44mm Tit Omnes
58-132-ON Esponjosa Bloqueado 46mm Tit Omnes
58-133-ON Esponjosa Bloqueado 48mm Tit Omnes
58-134-ON Esponjosa Bloqueado 50mm Tit Omnes
58-135-ON Esponjosa Bloqueado 55mm Tit Omnes
58-136-ON Esponjosa RP 12mm Tit Omnes
58-137-ON Esponjosa RP 14mm Tit Omnes
58-138-ON Esponjosa RP 16mm Tit Omnes
58-139-ON Esponjosa RP 18mm Tit Omnes
58-140-ON Esponjosa RP 20mm Tit Omnes
58-141-ON Esponjosa RP 22mm Tit Omnes
58-142-ON Esponjosa RP 24mm Tit Omnes
58-143-ON Esponjosa RP 26mm Tit Omnes
58-144-ON Esponjosa RP 28mm Tit Omnes
58-145-ON Esponjosa RP 30mm Tit Omnes
58-146-ON Esponjosa RP 32mm Tit Omnes
58-147-ON Esponjosa RP 34mm Tit Omnes
58-148-ON Esponjosa RP 36mm Tit Omnes
58-149-ON Esponjosa RP 38mm Tit Omnes
58-150-ON Esponjosa RP 40mm Tit Omnes
58-151-ON Esponjosa RP 45mm Tit Omnes
58-152-ON Esponjosa RP 50mm Tit Omnes

IF-2018-45003121-APN-DNPM#ANMAT

44	PLACA PARA 3,5 NO BLOQUEADA	MARCA
44-027-ST	Recta 10X3 De 2 Orificios Dcp Tit	ST Implants
44-028-ST	Recta 10X3 De 3 Orificios Dcp Tit	ST Implants
44-029-ST	Recta 10X3 De 4 Orificios Dcp Tit	ST Implants
44-030-ST	Recta 10X3 De 5 Orificios Dcp Tit	ST Implants
44-031-ST	Recta 10X3 De 6 Orificios Dcp Tit	ST Implants
44-032-ST	Recta 10X3 De 7 Orificios Dcp Tit	ST Implants
44-033-ST	Recta 10X3 De 8 Orificios Dcp Tit	ST Implants
44-034-ST	Recta 10X3 De 9 Orificios Dcp Tit	ST Implants
44-035-ST	Recta 10X3 De 10 Orificios Dcp Tit	ST Implants
44-036-ST	Recta 10X3 De 11 Orificios Dcp Tit	ST Implants
44-037-ST	Recta 10X3 De 12 Orificios Dcp Tit	ST Implants
44-180-ST	1/3 Tubo 4 Orificios Ao tit	ST Implants
44-181-ST	1/3 Tubo 5 Orificios Ao tit	ST Implants
44-182-ST	1/3 Tubo 6 Orificios Ao tit	ST Implants
44-183-ST	1/3 Tubo 7 Orificios Ao tit	ST Implants
44-184-ST	1/3 Tubo 8 Orificios Ao tit	ST Implants
44-185-ST	1/3 Tubo 9 Orificios Ao tit	ST Implants
44-186-ST	1/3 Tubo 10 Orificios Ao tit	ST Implants
44-187-ST	Reconstruccion Recta 3 Orificios Tit	ST Implants
44-188-ST	Reconstruccion Recta 4 Orificios Tit	ST Implants
44-189-ST	Reconstruccion Recta 5 Orificios Tit	ST Implants
44-190-ST	Reconstruccion Recta 6 Orificios Tit	ST Implants
44-191-ST	Reconstruccion Recta 7 Orificios Tit	ST Implants

IF-2018-45003121-APN-DNPM#ANMAT

44-192-ST Reconstruccion Recta 8 Orificios Tit ST Implants
44-193-ST Reconstruccion Recta 9 Orificios Tit ST Implants
44-194-ST Reconstruccion Recta 10 Orificios Tit ST Implants
44-195-ST Reconstruccion Recta 11 Orificios Tit ST Implants
44-196-ST Reconstruccion Recta 12 Orificios Tit ST Implants
44-197-ST Reconstruccion Recta 14 Orificios Tit ST Implants
44-198-ST Reconstruccion Curva 3 Orificios Tit ST Implants
44-199-ST Reconstruccion Curva 4 Orificios Tit ST Implants
44-200-ST Reconstruccion Curva 5 Orificios Tit ST Implants
44-201-ST Reconstruccion Curva 6 Orificios Tit ST Implants
44-202-ST Reconstruccion Curva 7 Orificios Tit ST Implants
44-203-ST Reconstruccion Curva 8 Orificios Tit ST Implants
44-204-ST Reconstruccion Curva 9 Orificios Tit ST Implants
44-205-ST Reconstruccion Curva 10 Orificios Tit ST Implants
44-206-ST Reconstruccion Curva 11 Orificios Tit ST Implants
44-207-ST Reconstruccion Curva 12 Orificios Tit ST Implants
44-208-ST Reconstruccion Curva 14 Orificios Tit ST Implants
44-209-ST Para Calcaneo 8 Orificios Tit ST Implants
44-210-ST Para Calcaneo 10 Orificios Tit ST Implants
44-211-ST Para Calcaneo 12 Orificios Chica Tit ST Implants
44-212-ST Para Calcaneo 12 Orificios Grande Tit ST Implants
44-213-ST Para Calcaneo 13 Orificios Chica Tit ST Implants
44-214-ST Para Calcaneo 13 Orificios Grande Tit ST Implants
44-215-ST Para Calcaneo 14 Orificios Chica Tit ST Implants

IF-2018-45003121-APN-DNPM#ANMAT

44-216-ST Para Calcaneo 14 Orificios Grande Tit ST Implants

44-217-ST P/Artrodesis Muñeca 2,5-3,5 7 orif Tit ST Implants

44-218-ST P/Artrodesis Muñeca 2,5-3,5 8 orif Tit ST Implants

44-219-ST P/Artrodesis Muñeca 2,5-3,5 9 orif Tit ST Implants

44-220-ST Curva P/Artrodesis Muñeca 2,5-3,5 7 orif Tit ST Implants

44-221-ST Curva P/Artrodesis Muñeca 2,5-3,5 8 orif Tit ST Implants

44-222-ST Curva P/Artrodesis Muñeca 2,5-3,5 9 orif Tit ST Implants

45 PLACA PARA 3,5 BLOQUEADA MARCA

45-075-ST 1/3 Tubo 3 Orificios tit ST Implants

45-076-ST 1/3 Tubo 4 Orificios tit ST Implants

45-077-ST 1/3 Tubo 5 Orificios tit ST Implants

45-078-ST 1/3 Tubo 6 Orificios tit ST Implants

45-079-ST 1/3 Tubo 7 Orificios tit ST Implants

45-080-ST 1/3 Tubo 8 Orificios tit ST Implants

45-081-ST 1/3 Tubo 9 Orificios tit ST Implants

45-082-ST 1/3 Tubo 10 Orificios tit ST Implants

45-083-ST 1/3 Tubo 12 Orificios tit ST Implants

45-084-ST 1/3 Tubo 3 Orificios Ao tit ST Implants

45-085-ST 1/3 Tubo 4 Orificios Ao tit ST Implants

45-086-ST 1/3 Tubo 5 Orificios Ao tit ST Implants

45-087-ST 1/3 Tubo 6 Orificios Ao tit ST Implants

45-088-ST 1/3 Tubo 7 Orificios Ao tit ST Implants

45-089-ST 1/3 Tubo 8 Orificios Ao tit ST Implants

45-090-ST 1/3 Tubo 9 Orificios Ao tit ST Implants

45-091-ST	1/3 Tubo 10 Orificios Ao tit	ST Implants
45-092-ST	Recta 10X3 De 3 Orificios tit	ST Implants
45-093-ST	Recta 10X3 De 4 Orificios tit	ST Implants
45-094-ST	Recta 10X3 De 5 Orificios tit	ST Implants
45-095-ST	Recta 10X3 De 6 Orificios tit	ST Implants
45-096-ST	Recta 10X3 De 7 Orificios tit	ST Implants
45-097-ST	Recta 10X3 De 8 Orificios tit	ST Implants
45-098-ST	Recta 10X3 De 9 Orificios tit	ST Implants
45-099-ST	Recta 10X3 De 10 Orificios tit	ST Implants
45-100-ST	Recta 10X3 De 11 Orificios tit	ST Implants
45-101-ST	Recta 10X3 De 12 Orificios tit	ST Implants
45-155-ST	Olecranon De 3 Orificios Tit	ST Implants
45-156-ST	Olecranon De 5 Orificios Tit	ST Implants
45-157-ST	Olecranon De 7 Orificios Tit	ST Implants
45-158-ST	Olecranon De 9 Orificios Tit	ST Implants
45-159-ST	Olecranon De 11 Orificios Tit	ST Implants
45-160-ST	Olecranon De 13 Orificios Tit	ST Implants
45-161-ST	Humero Proximal De 3 Orificios Tit	ST Implants
45-162-ST	Humero Proximal De 4 Orificios Tit	ST Implants
45-163-ST	Humero Proximal De 5 Orificios Tit	ST Implants
45-164-ST	Humero Proximal De 6 Orificios Tit	ST Implants
45-165-ST	Humero Proximal De 7 Orificios Tit	ST Implants
45-166-ST	Humero Proximal De 8 Orificios Tit	ST Implants
45-167-ST	Humero Proximal de 9 orificios Tit	ST Implants

IF-2018-45003121-APN-DNPM#ANMAT

45-168-ST	Humero Proximal de 10 orificios Tit	ST Implants
45-169-ST	Humero Proximal de 11 orificios Tit	ST Implants
45-170-ST	Humero Proximal de 12 orificios Tit	ST Implants
45-171-ST	Humero Proximal de 13 orificios Tit	ST Implants
45-172-ST	En T 3x3 orificios Tit	ST Implants
45-173-ST	En T 3x4 orificios Tit	ST Implants
45-174-ST	En T 3x5 orificios Tit	ST Implants
45-175-ST	En T 3x6 orificios Tit	ST Implants
45-176-ST	En T 4x3 orificios Tit	ST Implants
45-177-ST	En T 4x4 orificios Tit	ST Implants
45-178-ST	En T 4x5 orificios Tit	ST Implants
45-179-ST	En T 4x6 orificios Tit	ST Implants
45-180-ST	Reconstruccion Recta 3 orificios tit	ST Implants
45-181-ST	Reconstruccion Recta 4 orificios tit	ST Implants
45-182-ST	Reconstruccion Recta 5 orificios tit	ST Implants
45-183-ST	Reconstruccion Recta 6 orificios tit	ST Implants
45-184-ST	Reconstruccion Recta 7 orificios tit	ST Implants
45-185-ST	Reconstruccion Recta 8 orificios tit	ST Implants
45-186-ST	Reconstruccion Recta 9 orificios tit	ST Implants
45-187-ST	Reconstruccion Recta 10 orificios tit	ST Implants
45-188-ST	Reconstruccion Recta 11 orificios tit	ST Implants
45-189-ST	Reconstruccion Recta 12 orificios tit	ST Implants
45-190-ST	Reconstruccion Recta 14 orificios tit	ST Implants
45-191-ST	Reconstruccion Curva 3 orificios tit	ST Implants

IF-2018-45003121-APN-DNPM#ANMAT

45-192-ST	Reconstruccion Curva 4 orificios tit	ST Implants
45-193-ST	Reconstruccion Curva 5 orificios tit	ST Implants
45-194-ST	Reconstruccion Curva 6 orificios tit	ST Implants
45-195-ST	Reconstruccion Curva 7 orificios tit	ST Implants
45-196-ST	Reconstruccion Curva 8 orificios tit	ST Implants
45-197-ST	Reconstruccion Curva 9 orificios tit	ST Implants
45-198-ST	Reconstruccion Curva 10 orificios tit	ST Implants
45-199-ST	Reconstruccion Curva 11 orificios tit	ST Implants
45-200-ST	Reconstruccion Curva 12 orificios tit	ST Implants
45-201-ST	Reconstruccion Curva 14 orificios tit	ST Implants
45-202-ST	Humero distal Medial 7 orificios tit	ST Implants
45-203-ST	Humero distal Medial 8 orificios tit	ST Implants
45-204-ST	Humero distal Medial 9 orificios S tit	ST Implants
45-205-ST	Humero distal Medial 9 orificios L tit	ST Implants
45-206-ST	Humero distal Medial 12 orificios tit	ST Implants
45-207-ST	Humero distal Medial 16 orificios tit	ST Implants
45-208-ST	Humero distal lateral Izq 6 orificios tit	ST Implants
45-209-ST	Humero distal lateral Izq 10 orificios tit	ST Implants
45-210-ST	Humero distal lateral Izq 14 orificios tit	ST Implants
45-211-ST	Humero distal lateral Izq 20 orificios tit	ST Implants
45-212-ST	Humero distal lateral der 6 orificios tit	ST Implants
45-213-ST	Humero distal lateral der 10 orificios tit	ST Implants
45-214-ST	Humero distal lateral der 14 orificios tit	ST Implants
45-215-ST	Humero distal lateral der 20 orificios tit	ST Implants

IF-2018-45003121-APN-DNPM#ANMAT

45-216-ST Tibia Distal 3 orificios Izq tit ST Implants
45-217-ST Tibia Distal 5 orificios Izq tit ST Implants
45-218-ST Tibia Distal 7 orificios Izq tit ST Implants
45-219-ST Tibia Distal 9 orificios Izq tit ST Implants
45-220-ST Tibia Distal 11 orificios Izq tit ST Implants
45-221-ST Tibia Distal 13 orificios Izq tit ST Implants
45-222-ST Tibia Distal 3 orificios der tit ST Implants
45-223-ST Tibia Distal 5 orificios der tit ST Implants
45-224-ST Tibia Distal 7 orificios der tit ST Implants
45-225-ST Tibia Distal 9 orificios der tit ST Implants
45-226-ST Tibia Distal 11 orificios der tit ST Implants
45-227-ST Tibia Distal 13 orificios der tit ST Implants
45-228-ST Tibia distal anatomica Antero. Izq 3 orif tit ST Implants
45-229-ST Tibia distal anatomica Antero. Izq 5 orif tit ST Implants
45-230-ST Tibia distal anatomica Antero. Izq 7 orif tit ST Implants
45-231-ST Tibia distal anatomica Antero. Izq 9 orif tit ST Implants
45-232-ST Tibia distal anatomica Antero. Izq 11 orif tit ST Implants
45-233-ST Tibia distal anatomica Antero. Izq 13 orif tit ST Implants
45-234-ST Tibia distal anatomica Antero. Izq 15 orif tit ST Implants
45-235-ST Tibia distal anatomica Antero. der 3 orif tit ST Implants
45-236-ST Tibia distal anatomica Antero. der 5 orif tit ST Implants
45-237-ST Tibia distal anatomica Antero. der 7 orif tit ST Implants
45-238-ST Tibia distal anatomica Antero. der 9 orif tit ST Implants
45-239-ST Tibia distal anatomica Antero. der 11 orif tit ST Implants

IF-2018-45003121-APN-DNPM#ANMAT

45-240-ST Tibia distal anatomica Antero. der 13 orif tit ST Implants
45-241-ST Tibia distal anatomica Antero. der 15 orif tit ST Implants
45-242-ST Humero distal lateral In. Izq 3 orificios tit ST Implants
45-243-ST Humero distal lateral In. Izq 5 orificios tit ST Implants
45-244-ST Humero distal lateral In. Izq 7 orificios tit ST Implants
45-245-ST Humero distal lateral In. Izq 9 orificios tit ST Implants
45-246-ST Humero distal lateral In. Izq 11 orificios tit ST Implants
45-247-ST Humero distal lateral In. Izq 13 orificios tit ST Implants
45-248-ST Humero distal lateral In. Izq 15 orificios tit ST Implants
45-249-ST Humero distal lateral In. der 3 orificios tit ST Implants
45-250-ST Humero distal lateral In. der 5 orificios tit ST Implants
45-251-ST Humero distal lateral In. der 7 orificios tit ST Implants
45-252-ST Humero distal lateral In. der 9 orificios tit ST Implants
45-253-ST Humero distal lateral In. der 11 orificios tit ST Implants
45-254-ST Humero distal lateral In. der 13 orificios tit ST Implants
45-255-ST Humero distal lateral In. der 15 orificios tit ST Implants
45-256-ST Humero distal lateral Ext. Izq 3 orificios tit ST Implants
45-257-ST Humero distal lateral Ext. Izq 5 orificios tit ST Implants
45-258-ST Humero distal lateral Ext. Izq 7 orificios tit ST Implants
45-259-ST Humero distal lateral Ext. Izq 9 orificios tit ST Implants
45-260-ST Humero distal lateral Ext. Izq 11 orificios tit ST Implants
45-261-ST Humero distal lateral Ext. Izq 13 orificios tit ST Implants
45-262-ST Humero distal lateral Ext. Izq 15 orificios tit ST Implants
45-263-ST Humero distal lateral Ext. der 3 orificios tit ST Implants

IF-2018-45003121-APN-DNPM#ANMAT

45-264-ST Humero distal lateral Ext. der 5 orificios tit ST Implants

45-265-ST Humero distal lateral Ext. der 7 orificios tit ST Implants

45-266-ST Humero distal lateral Ext. der 9 orificios tit ST Implants

45-267-ST Humero distal lateral Ext. der 11 orificios tit ST Implants

45-268-ST Humero distal lateral Ext. der 13 orificios tit ST Implants

45-269-ST Humero distal lateral Ext. der 15 orificios tit ST Implants

45-270-ST Tibia proximal lateral Izq 3 orificios tit ST Implants

45-271-ST Tibia proximal lateral Izq 5 orificios tit ST Implants

45-272-ST Tibia proximal lateral Izq 7 orificios tit ST Implants

45-273-ST Tibia proximal lateral Izq 9 orificios tit ST Implants

45-274-ST Tibia proximal lateral Izq 11 orificios tit ST Implants

45-275-ST Tibia proximal lateral Izq 13 orificios tit ST Implants

45-276-ST Tibia proximal lateral Izq 15 orificios tit ST Implants

45-277-ST Tibia proximal lateral der 3 orificios tit ST Implants

45-278-ST Tibia proximal lateral der 5 orificios tit ST Implants

45-279-ST Tibia proximal lateral der 7 orificios tit ST Implants

45-280-ST Tibia proximal lateral der 9 orificios tit ST Implants

45-281-ST Tibia proximal lateral der 11 orificios tit ST Implants

45-282-ST Tibia proximal lateral der 13 orificios tit ST Implants

45-283-ST Tibia proximal lateral der 15 orificios tit ST Implants

45-284-ST Volar anatomica simple 3 orificios Izq tit ST Implants

45-285-ST Volar anatomica simple 4 orificios Izq tit ST Implants

45-286-ST Volar anatomica simple 6 orificios Izq tit ST Implants

45-287-ST Volar anatomica simple 8 orificios Izq tit ST Implants

IF-2018-45003121-APN-DNPM#ANMAT

45-288-ST	Volar anatomica simple 3 orificios der tit	ST Implants
45-289-ST	Volar anatomica simple 4 orificios der tit	ST Implants
45-290-ST	Volar anatomica simple 6 orificios der tit	ST Implants
45-291-ST	Volar anatomica simple 8 orificios der tit	ST Implants
45-292-ST	Volar anatomica doble 3 orificios Izq tit	ST Implants
45-293-ST	Volar anatomica doble 4 orificios Izq tit	ST Implants
45-294-ST	Volar anatomica doble 6 orificios Izq tit	ST Implants
45-295-ST	Volar anatomica doble 8 orificios Izq tit	ST Implants
45-296-ST	Volar anatomica doble 10 orificios Izq tit	ST Implants
45-297-ST	Volar anatomica doble 12 orificios Izq tit	ST Implants
45-298-ST	Volar anatomica doble 3 orificios der tit	ST Implants
45-299-ST	Volar anatomica doble 4 orificios der tit	ST Implants
45-300-ST	Volar anatomica doble 6 orificios der tit	ST Implants
45-301-ST	Volar anatomica doble 8 orificios der tit	ST Implants
45-302-ST	Volar anatomica doble 10 orificios der tit	ST Implants
45-303-ST	Volar anatomica doble 12 orificios der tit	ST Implants
45-304-ST	P/Artrodesis muñeca 2,5-3,5 7 orif tit	ST Implants
45-305-ST	P/Artrodesis muñeca 2,5-3,5 8 orif tit	ST Implants
45-306-ST	P/Artrodesis muñeca 2,5-3,5 9 orif tit	ST Implants
45-307-ST	Curva P/Artrodesis muñeca 2,5-3,5 7 orif tit	ST Implants
45-308-ST	Curva P/Artrodesis muñeca 2,5-3,5 8 orif tit	ST Implants
45-309-ST	Curva P/Artrodesis muñeca 2,5-3,5 9 orif tit	ST Implants
45-310-ST	Para calcaneo Izq chica	ST Implants
45-311-ST	Para calcaneo Izq grande	ST Implants

IF-2018-45003121-APN-DNPM#ANMAT

45-312-ST Para calcaneo der chica ST Implants
45-313-ST Para calcaneo der grande ST Implants
46 PLACA 3,5 BLOQUEADA CLAVICULA MARCA
46-001-ST Distal der 8 Orificios Bajo Contacto ST Implants
46-002-ST Distal Izq 8 Orificios Bajo Contacto ST Implants
46-003-ST Distal Derecha 5 Orificios Bajo Contacto ST Implants
46-004-ST Distal Izq 5 Orificios Bajo Contacto ST Implants
46-005-ST der 10° 8 Orificios Bajo Contacto ST Implants
46-015-ST der 10° 10 Orificios Bajo Contacto ST Implants
46-007-ST der 15° 8 Orificios Bajo Contacto ST Implants
46-009-ST der 35° 8 Orificios Bajo Contacto ST Implants
46-011-ST der 5° 8 Orificios Bajo Contacto ST Implants
46-013-ST der 5° 6 Orificios Bajo Contacto ST Implants
46-006-ST Izq 10° 8 Orificios Bajo Contacto ST Implants
46-016-ST Izq 10° 10 Orificios Bajo Contacto ST Implants
46-008-ST Izq 15° 8 Orificios Bajo Contacto ST Implants
46-010-ST Izq 35° 8 Orificios Bajo Contacto ST Implants
46-012-ST Izq 5° 8 Orificios Bajo Contacto ST Implants
46-014-ST Izq 5° 6 Orificios Bajo Contacto ST Implants
46-030-ST Anatomica 6 Orif Izquierd ST Implants
46-031-ST Anatomica 6 Orif der ST Implants
46-032-ST Anatomica 8 Orif Izquierd ST Implants
46-033-ST Anatomica 8 Orif der ST Implants
46-034-ST Anatomica 10 Orif der ST Implants

IF-2018-45003121-APN-DNPM#ANMAT

46-035-ST Anatomica 10 Orif Izq ST Implants

46-048-ST Anatomica Distal 3 Orif Izq ST Implants

46-049-ST Anatomica Distal 3 Orif Der ST Implants

46-050-ST Anatomica Distal 4 Orif Der ST Implants

46-051-ST Anatomica Distal 4 Orif Izq ST Implants

46-052-ST Anatomica Distal 6 Orif Der ST Implants

46-053-ST Anatomica Distal 6 Orif Izq ST Implants

46-054-ST Anatomica Distal 8 Orif Izq ST Implants

46-055-ST Anatomica Distal 8 Orif Der ST Implants

45 PLACA PARA 3,5 BLOQUEADA MARCA

45-301-ST Volar anatomica doble 8 orificios der tit ST Implants

45-302-ST Volar anatomica doble 10 orificios der tit ST Implants

45-303-ST Volar anatomica doble 12 orificios der tit ST Implants

45-304-ST P/Artrodesis muñeca 2,5-3,5 7 orif tit ST Implants

45-305-ST P/Artrodesis muñeca 2,5-3,5 8 orif tit ST Implants

45-306-ST P/Artrodesis muñeca 2,5-3,5 9 orif tit ST Implants

45-307-ST Curva P/Artrodesis muñeca 2,5-3,5 7 orif tit ST Implants

45-308-ST Curva P/Artrodesis muñeca 2,5-3,5 8 orif tit ST Implants

45-309-ST Curva P/Artrodesis muñeca 2,5-3,5 9 orif tit ST Implants

45-310-ST Para calcaneo Izq chica ST Implants

45-311-ST Para calcaneo Izq grande ST Implants

45-312-ST Para calcaneo der chica ST Implants

45-313-ST Para calcaneo der grande ST Implants

52 TORNILLO □2,0 MARCA

52-090-ST	Cortical Pin Torks 10 mm Tit	ST Implants
52-091-ST	Cortical Pin Torks 12 mm Tit	ST Implants
52-092-ST	Cortical Pin Torks 14 mm Tit	ST Implants
52-093-ST	Cortical Pin Torks 16 mm Tit	ST Implants
52-094-ST	Cortical Pin Torks 18 mm Tit	ST Implants
52-095-ST	Cortical Pin Torks 20 mm Tit	ST Implants
52-096-ST	Cortical Pin Torks 22 mm Tit	ST Implants
52-097-ST	Cortical Pin Torks 24 mm Tit	ST Implants
52-098-ST	Cortical Pin Torks 26 mm Tit	ST Implants
52-099-ST	Cortical Pin Torks 28 mm Tit	ST Implants
52-100-ST	Cortical Pin Torks 30 mm Tit	ST Implants

51 TORNILLO □2,5

54-001-ST	Torks Bloqueado R.Total 10Mm tit	ST Implants
54-002-ST	Torks Bloqueado R.Total 12 Mm Tit	ST Implants
54-003-ST	Torks Bloqueado R.Total 14 Mm Tit	ST Implants
54-004-ST	Torks Bloqueado R.Total 16 Mm Tit	ST Implants
54-005-ST	Torks Bloqueado R.Total 18 Mm Tit	ST Implants
54-006-ST	Torks Bloqueado R.Total 20 Mm Tit	ST Implants
54-007-ST	Torks Bloqueado R.Total 22 Mm Tit	ST Implants
54-008-ST	Torks Bloqueado R.Total 24 Mm Tit	ST Implants
54-009-ST	Torks Bloqueado R.Total 26 Mm Tit	ST Implants
54-010-ST	Torks Bloqueado R.Total 28 Mm Tit	ST Implants
54-011-ST	Torks Bloqueado R.Total 30 Mm Tit	ST Implants
54-012-ST	Cortical Torks 10 Mm Tit	ST Implants

54-013-ST Cortical Torks 12 Mm Tit ST Implants
54-014-ST Cortical Torks 14 Mm Tit ST Implants
54-015-ST Cortical Torks 16 Mm Tit ST Implants
54-016-ST Cortical Torks 18 Mm Tit ST Implants
54-017-ST Cortical Torks 20 Mm Tit ST Implants
54-018-ST Cortical Torks 22 Mm Tit ST Implants
54-019-ST Cortical Torks 24 Mm Tit ST Implants
54-020-ST Cortical Torks 26 Mm Tit ST Implants
54-021-ST Cortical Torks 28 Mm Tit ST Implants
54-022-ST Cortical Torks 30 Mm Tit ST Implants
54-023-ST Torks Bloqueado R.Parcial 10Mm Tit ST Implants
54-024-ST Torks Bloqueado R.Parcial 12 Mm Tit ST Implants
54-025-ST Torks Bloqueado R.Parcial 14 Mm Tit ST Implants
54-026-ST Torks Bloqueado R.Parcial 16 Mm Tit ST Implants
54-027-ST Torks Bloqueado R.Parcial 18 Mm Tit ST Implants
54-028-ST Torks Bloqueado R.Parcial 20 Mm Tit ST Implants
54-029-ST Torks Bloqueado R.Parcial 22 Mm Tit ST Implants
54-030-ST Torks Bloqueado R.Parcial 24 Mm Tit ST Implants
54-031-ST Torks Bloqueado R.Parcial 26 Mm Tit ST Implants
54-032-ST Torks Bloqueado R.Parcial 28 Mm Tit ST Implants
54-033-ST Torks Bloqueado R.Parcial 30 Mm Tit ST Implants
56 TORNILLOS 3,5 MARCA
56-088-ST Torks Bloqueado 10 mm Tit ST Implants
56-089-ST Torks Bloqueado 12 mm Tit ST Implants

IF-2018-45003121-APN-DNPM#ANMAT

56-090-ST	Torks Bloqueado 14 mm Tit	ST Implants
56-091-ST	Torks Bloqueado 16 mm Tit	ST Implants
56-092-ST	Torks Bloqueado 18 mm Tit	ST Implants
56-093-ST	Torks Bloqueado 20 mm Tit	ST Implants
56-094-ST	Torks Bloqueado 22 mm Tit	ST Implants
56-095-ST	Torks Bloqueado 24 mm Tit	ST Implants
56-096-ST	Torks Bloqueado 26 mm Tit	ST Implants
56-097-ST	Torks Bloqueado 28 mm Tit	ST Implants
56-098-ST	Torks Bloqueado 30 mm Tit	ST Implants
56-099-ST	Torks Bloqueado 32 mm Tit	ST Implants
56-100-ST	Torks Bloqueado 34 mm Tit	ST Implants
56-101-ST	Torks Bloqueado 36 mm Tit	ST Implants
56-102-ST	Torks Bloqueado 38 mm Tit	ST Implants
56-103-ST	Torks Bloqueado 40 mm Tit	ST Implants
56-104-ST	Torks Bloqueado 42 mm Tit	ST Implants
56-105-ST	Torks Bloqueado 44 mm Tit	ST Implants
56-106-ST	Torks Bloqueado 46 mm Tit	ST Implants
56-107-ST	Torks Bloqueado 48 mm Tit	ST Implants
56-108-ST	Torks Bloqueado 50 mm Tit	ST Implants
56-109-ST	Torks Bloqueado 55 mm Tit	ST Implants
56-110-ST	Torks Bloqueado 60 mm Tit	ST Implants
56-111-ST	Cortical Torks 10 mm Tit	ST Implants
56-112-ST	Cortical Torks 12 mm Tit	ST Implants
56-113-ST	Cortical Torks 14 mm Tit	ST Implants

IF-2018-45003121-APN-DNPM#ANMAT

56-114-ST Cortical Torks 16 mm Tit ST Implants
56-115-ST Cortical Torks 18 mm Tit ST Implants
56-116-ST Cortical Torks 20 mm Tit ST Implants
56-117-ST Cortical Torks 22 mm Tit ST Implants
56-118-ST Cortical Torks 24 mm Tit ST Implants
56-119-ST Cortical Torks 26 mm Tit ST Implants
56-120-ST Cortical Torks 28 mm Tit ST Implants
56-121-ST Cortical Torks 30 mm Tit ST Implants
56-122-ST Cortical Torks 32 mm Tit ST Implants
56-123-ST Cortical Torks 34 mm Tit ST Implants
56-124-ST Cortical Torks 36 mm Tit ST Implants
56-125-ST Cortical Torks 38 mm Tit ST Implants
56-126-ST Cortical Torks 40 mm Tit ST Implants
56-127-ST Cortical Torks 45 mm Tit ST Implants
56-128-ST Cortical Torks 50 mm Tit ST Implants
56-129-ST Cortical Torks 55 mm Tit ST Implants
56-130-ST Cortical Torks 60 mm Tit ST Implants
56-131-ST Cortical Bloqueado 10 mm Tit ST Implants
56-132-ST Cortical Bloqueado 12 mm Tit ST Implants
56-133-ST Cortical Bloqueado 14 mm Tit ST Implants
56-134-ST Cortical Bloqueado 16 mm Tit ST Implants
56-135-ST Cortical Bloqueado 18 mm Tit ST Implants
56-136-ST Cortical Bloqueado 20 mm Tit ST Implants
56-137-ST Cortical Bloqueado 22 mm Tit ST Implants

56-138-ST Cortical Bloqueado 24 mm Tit ST Implants
56-139-ST Cortical Bloqueado 26 mm Tit ST Implants
56-140-ST Cortical Bloqueado 28 mm Tit ST Implants
56-141-ST Cortical Bloqueado 30 mm Tit ST Implants
56-142-ST Cortical Bloqueado 32 mm Tit ST Implants
56-143-ST Cortical Bloqueado 34 mm Tit ST Implants
56-144-ST Cortical Bloqueado 36 mm Tit ST Implants
56-145-ST Cortical Bloqueado 38 mm Tit ST Implants
56-146-ST Cortical Bloqueado 40 mm Tit ST Implants
56-147-ST Cortical Bloqueado 42 mm Tit ST Implants
56-148-ST Cortical Bloqueado 44 mm Tit ST Implants
56-149-ST Cortical Bloqueado 45 mm Tit ST Implants
56-150-ST Cortical Bloqueado 46 mm Tit ST Implants
56-151-ST Cortical Bloqueado 48 mm Tit ST Implants
56-152-ST Cortical Bloqueado 50 mm Tit ST Implants
56-153-ST Cortical Bloqueado 55 mm Tit ST Implants
56-154-ST Cortical Bloqueado 60 mm Tit ST Implants
56-180-ST Cortical 10 mm Tit ST Implants
56-181-ST Cortical 12 mm Tit ST Implants
56-182-ST Cortical 14 mm Tit ST Implants
56-183-ST Cortical 16 mm Tit ST Implants
56-184-ST Cortical 18 mm Tit ST Implants
56-185-ST Cortical 20 mm Tit ST Implants
56-186-ST Cortical 22 mm Tit ST Implants

IF-2018-45003121-APN-DNPM#ANMAT

56-187-ST Cortical 24 mm Tit ST Implants
56-188-ST Cortical 26 mm Tit ST Implants
56-189-ST Cortical 28 mm Tit ST Implants
56-190-ST Cortical 30 mm Tit ST Implants
56-191-ST Cortical 32 mm Tit ST Implants
56-192-ST Cortical 34 mm Tit ST Implants
56-193-ST Cortical 36 mm Tit ST Implants
56-194-ST Cortical 38 mm Tit ST Implants
56-195-ST Cortical 40 mm Tit ST Implants
56-196-ST Cortical 45 mm Tit ST Implants
56-197-ST Cortical 50 mm Tit ST Implants
56-198-ST Cortical 55 mm Tit ST Implants
56-199-ST Cortical 60 Mm Tit ST Implants

58 TORNILLOS 4,0 MARCA

58-091-ST Esponjosa RP Torks 10mm Tit ST Implants
58-092-ST Esponjosa RP Torks 12mm Tit ST Implants
58-093-ST Esponjosa RP Torks 14mm Tit ST Implants
58-094-ST Esponjosa RP Torks 16mm Tit ST Implants
58-095-ST Esponjosa RP Torks 18mm Tit ST Implants
58-096-ST Esponjosa RP Torks 20mm Tit ST Implants
58-097-ST Esponjosa RP Torks 22mm Tit ST Implants
58-098-ST Esponjosa RP Torks 24mm Tit ST Implants
58-099-ST Esponjosa RP Torks 26mm Tit ST Implants
58-100-ST Esponjosa RP Torks 28mm Tit ST Implants

58-101-ST Esponjosa RP Torks 30mm Tit ST Implants
58-102-ST Esponjosa RP Torks 32mm Tit ST Implants
58-103-ST Esponjosa RP Torks 34mm Tit ST Implants
58-104-ST Esponjosa RP Torks 35mm Tit ST Implants
58-105-ST Esponjosa RP Torks 36mm Tit ST Implants
58-106-ST Esponjosa RP Torks 38mm Tit ST Implants
58-107-ST Esponjosa RP Torks 40mm Tit ST Implants
58-108-ST Esponjosa RP Torks 45mm Tit ST Implants
58-109-ST Esponjosa RP Torks 50mm Tit ST Implants
58-110-ST Esponjosa RP Torks 55mm Tit ST Implants
58-111-ST Esponjosa RP Torks 60mm Tit ST Implants
58-112-ST Esponjosa RP Torks 65mm Tit ST Implants
58-113-ST Esponjosa RP Torks 70mm Tit ST Implants
58-114-ST Esponjosa RP Torks 75mm Tit ST Implants
58-115-ST Esponjosa RP Torks 80mm Tit ST Implants
58-116-ST Esponjosa Bloqueado 14mm Tit ST Implants
58-117-ST Esponjosa Bloqueado 16mm Tit ST Implants
58-118-ST Esponjosa Bloqueado 18mm Tit ST Implants
58-119-ST Esponjosa Bloqueado 20mm Tit ST Implants
58-120-ST Esponjosa Bloqueado 22mm Tit ST Implants
58-121-ST Esponjosa Bloqueado 24mm Tit ST Implants
58-122-ST Esponjosa Bloqueado 26mm Tit ST Implants
58-123-ST Esponjosa Bloqueado 28mm Tit ST Implants
58-124-ST Esponjosa Bloqueado 30mm Tit ST Implants

IF-2018-45003121-APN-DNPM#ANMAT

58-125-ST Esponjosa Bloqueado 32mm Tit ST Implants
58-126-ST Esponjosa Bloqueado 34mm Tit ST Implants
58-127-ST Esponjosa Bloqueado 36mm Tit ST Implants
58-128-ST Esponjosa Bloqueado 38mm Tit ST Implants
58-129-ST Esponjosa Bloqueado 40mm Tit ST Implants
58-130-ST Esponjosa Bloqueado 42mm Tit ST Implants
58-131-ST Esponjosa Bloqueado 44mm Tit ST Implants
58-132-ST Esponjosa Bloqueado 46mm Tit ST Implants
58-133-ST Esponjosa Bloqueado 48mm Tit ST Implants
58-134-ST Esponjosa Bloqueado 50mm Tit ST Implants
58-135-ST Esponjosa Bloqueado 55mm Tit ST Implants
58-136-ST Esponjosa RP 12mm Tit ST Implants
58-137-ST Esponjosa RP 14mm Tit ST Implants
58-138-ST Esponjosa RP 16mm Tit ST Implants
58-139-ST Esponjosa RP 18mm Tit ST Implants
58-140-ST Esponjosa RP 20mm Tit ST Implants
58-141-ST Esponjosa RP 22mm Tit ST Implants
58-142-ST Esponjosa RP 24mm Tit ST Implants
58-143-ST Esponjosa RP 26mm Tit ST Implants
58-144-ST Esponjosa RP 28mm Tit ST Implants
58-145-ST Esponjosa RP 30mm Tit ST Implants
58-146-ST Esponjosa RP 32mm Tit ST Implants
58-147-ST Esponjosa RP 34mm Tit ST Implants
58-148-ST Esponjosa RP 36mm Tit ST Implants

IF-2018-45003121-APN-DNPM#ANMAT

58-149-ST Esponjosa RP 38mm Tit ST Implants

58-150-ST Esponjosa RP 40mm Tit ST Implants

58-151-ST Esponjosa RP 45mm Tit ST Implants

58-152-ST Esponjosa RP 50mm Tit ST Implants

SISTEMA 4,5

47 PLACA PARA 4,5 NO BLOQUEADA MARCA

47-180-BP Reconstruccion Recta 3 orificios tit Bioprotece

47-181-BP Reconstruccion Recta 4 orificios tit Bioprotece

47-182-BP Reconstruccion Recta 5 orificios tit Bioprotece

47-183-BP Reconstruccion Recta 6 orificios tit Bioprotece

47-184-BP Reconstruccion Recta 7 orificios tit Bioprotece

47-185-BP Reconstruccion Recta 8 orificios tit Bioprotece

47-186-BP Reconstruccion Recta 9 orificios tit Bioprotece

47-187-BP Reconstruccion Recta 10 orificios tit Bioprotece

47-188-BP Reconstruccion Recta 11 orificios tit Bioprotece

47-189-BP Reconstruccion Recta 12 orificios tit Bioprotece

47-190-BP Reconstruccion Recta 14 orificios tit Bioprotece

47-191-BP Reconstruccion Curva 3 orificios tit Bioprotece

47-192-BP Reconstruccion Curva 4 orificios tit Bioprotece

47-193-BP Reconstruccion Curva 5 orificios tit Bioprotece

47-194-BP Reconstruccion Curva 6 orificios tit Bioprotece

47-195-BP Reconstruccion Curva 7 orificios tit Bioprotece

47-196-BP Reconstruccion Curva 8 orificios tit Bioprotece

47-197-BP Reconstruccion Curva 9 orificios tit Bioprotece

IF-2018-45003121-APN-DNPM#ANMAT

47-198-BP Reconstruccion Curva 10 orificios tit Bioprotece
47-199-BP Reconstruccion Curva 11 orificios tit Bioprotece
47-200-BP Reconstruccion Curva 12 orificios tit Bioprotece
47-201-BP Reconstruccion Curva 14 orificios tit Bioprotece
47-202-BP recta angosta DCP 3 orificios tit Bioprotece
47-203-BP recta angosta DCP 4 orificios tit Bioprotece
47-204-BP recta angosta DCP 5 orificios tit Bioprotece
47-205-BP recta angosta DCP 6 orificios tit Bioprotece
47-206-BP recta angosta DCP 7 orificios tit Bioprotece
47-207-BP recta angosta DCP 8 orificios tit Bioprotece
47-208-BP recta angosta DCP 9 orificios tit Bioprotece
47-209-BP recta angosta DCP 10 orificios tit Bioprotece
47-210-BP recta angosta DCP 11 orificios tit Bioprotece
47-211-BP recta angosta DCP 12 orificios tit Bioprotece
47-212-BP recta angosta DCP 13 orificios tit Bioprotece
47-213-BP recta angosta DCP 14 orificios tit Bioprotece
47-214-BP recta angosta DCP 15 orificios tit Bioprotece
47-215-BP recta angosta DCP 16 orificios tit Bioprotece
47-216-BP recta angosta DCP 18 orificios tit Bioprotece
47-217-BP recta angosta DCP 20 orificios tit Bioprotece
47-218-BP recta ancha DCP 3 orificios tit Bioprotece
47-219-BP recta ancha DCP 4 orificios tit Bioprotece
47-220-BP recta ancha DCP 5 orificios tit Bioprotece
47-221-BP recta ancha DCP 6 orificios tit Bioprotece

IF-2018-45003121-APN-DNPM#ANMAT

47-222-BP recta ancha DCP 7 orificios tit Bioprotece
47-223-BP recta ancha DCP 8 orificios tit Bioprotece
47-224-BP recta ancha DCP 9 orificios tit Bioprotece
47-225-BP recta ancha DCP 10 orificios tit Bioprotece
47-226-BP recta ancha DCP 11 orificios tit Bioprotece
47-227-BP recta ancha DCP 12 orificios tit Bioprotece
47-228-BP recta ancha DCP 13 orificios tit Bioprotece
47-229-BP recta ancha DCP 14 orificios tit Bioprotece
47-230-BP recta ancha DCP 15 orificios tit Bioprotece
47-231-BP recta ancha DCP 16 orificios tit Bioprotece
47-232-BP recta ancha DCP 18 orificios tit Bioprotece
47-233-BP recta ancha DCP 20 orificios tit Bioprotece
47-234-BP Placa en 8 de 12mm Bioprotece
47-235-BP Placa en 8 de 14mm Bioprotece
47-236-BP Placa en 8 de 16mm Bioprotece
47-237-BP Placa en 8 de 18mm Bioprotece
47-238-BP Placa en 8 Curva de 12mm Bioprotece
47-239-BP Placa en 8 Curva de 14mm Bioprotece
47-240-BP Placa en 8 Curva de 16mm Bioprotece
47-241-BP Placa en 8 Curva de 18mm Bioprotece
48 PLACA PARA 4,5 BLOQUEADA MARCA
48-200-BP recta angosta 3 orificios tit Bioprotece
48-201-BP recta angosta 4 orificios tit Bioprotece
48-202-BP recta angosta 5 orificios tit Bioprotece

IF-2018-45003121-APN-DNPM#ANMAT

48-203-BP	recta angosta 6 orificios tit	Bioprotece
48-204-BP	recta angosta 7 orificios tit	Bioprotece
48-205-BP	recta angosta 8 orificios tit	Bioprotece
48-206-BP	recta angosta 9 orificios tit	Bioprotece
48-207-BP	recta angosta 10 orificios tit	Bioprotece
48-208-BP	recta angosta 11 orificios tit	Bioprotece
48-209-BP	recta angosta 12 orificios tit	Bioprotece
48-210-BP	recta angosta 13 orificios tit	Bioprotece
48-211-BP	recta angosta 14 orificios tit	Bioprotece
48-212-BP	recta angosta 15 orificios tit	Bioprotece
48-213-BP	recta angosta 16 orificios tit	Bioprotece
48-214-BP	recta angosta 18 orificios tit	Bioprotece
48-215-BP	recta angosta 20 orificios tit	Bioprotece
48-216-BP	recta ancha 3 orificios tit	Bioprotece
48-217-BP	recta ancha 4 orificios tit	Bioprotece
48-218-BP	recta ancha 5 orificios tit	Bioprotece
48-219-BP	recta ancha 6 orificios tit	Bioprotece
48-220-BP	recta ancha 7 orificios tit	Bioprotece
48-221-BP	recta ancha 8 orificios tit	Bioprotece
48-222-BP	recta ancha 9 orificios tit	Bioprotece
48-223-BP	recta ancha 10 orificios tit	Bioprotece
48-224-BP	recta ancha 11 orificios tit	Bioprotece
48-225-BP	recta ancha 12 orificios tit	Bioprotece
48-226-BP	recta ancha 13 orificios tit	Bioprotece

IF-2018-45003121-APN-DNPM#ANMAT

48-227-BP	recta ancha 14 orificios tit	Bioprotece
48-228-BP	recta ancha 15 orificios tit	Bioprotece
48-229-BP	recta ancha 16 orificios tit	Bioprotece
48-230-BP	recta ancha 18 orificios tit	Bioprotece
48-231-BP	recta ancha 20 orificios tit	Bioprotece
48-232-BP	Reconstruccion Recta 3 orificios tit	Bioprotece
48-233-BP	Reconstruccion Recta 4 orificios tit	Bioprotece
48-234-BP	Reconstruccion Recta 5 orificios tit	Bioprotece
48-235-BP	Reconstruccion Recta 6 orificios tit	Bioprotece
48-236-BP	Reconstruccion Recta 7 orificios tit	Bioprotece
48-237-BP	Reconstruccion Recta 8 orificios tit	Bioprotece
48-238-BP	Reconstruccion Recta 9 orificios tit	Bioprotece
48-239-BP	Reconstruccion Recta 10 orificios tit	Bioprotece
48-240-BP	Reconstruccion Recta 11 orificios tit	Bioprotece
48-241-BP	Reconstruccion Recta 12 orificios tit	Bioprotece
48-242-BP	Reconstruccion Recta 14 orificios tit	Bioprotece
48-243-BP	Reconstruccion Curva 3 orificios tit	Bioprotece
48-244-BP	Reconstruccion Curva 4 orificios tit	Bioprotece
48-248-BP	Reconstruccion Curva 5 orificios tit	Bioprotece
48-246-BP	Reconstruccion Curva 6 orificios tit	Bioprotece
48-247-BP	Reconstruccion Curva 7 orificios tit	Bioprotece
48-248-BP	Reconstruccion Curva 8 orificios tit	Bioprotece
48-249-BP	Reconstruccion Curva 9 orificios tit	Bioprotece
48-250-BP	Reconstruccion Curva 10 orificios tit	Bioprotece

IF-2018-45003121-APN-DNPM#ANMAT

48-251-BP Reconstruccion Curva 11 orificios tit Bioprotece
48-252-BP Reconstruccion Curva 12 orificios tit Bioprotece
48-253-BP Reconstruccion Curva 14 orificios tit Bioprotece
48-254-BP en T simple angulacion 3 orificios tit Bioprotece
48-255-BP en T simple angulacion 4 orificios tit Bioprotece
48-256-BP en T simple angulacion 5 orificios tit Bioprotece
48-257-BP en T simple angulacion 6 orificios tit Bioprotece
48-258-BP en T simple angulacion 7 orificios tit Bioprotece
48-259-BP en T simple angulacion 8 orificios tit Bioprotece
48-260-BP en T simple angulacion 9 orificios tit Bioprotece
48-261-BP en T simple angulacion 10 orificios tit Bioprotece
48-262-BP en T simple angulacion 11 orificios tit Bioprotece
48-263-BP en T simple angulacion 12 orificios tit Bioprotece
48-264-BP en L izq simple angulacion 3 orificios tit Bioprotece
48-265-BP en L izq simple angulacion 4 orificios tit Bioprotece
48-266-BP en L izq simple angulacion 5 orificios tit Bioprotece
48-267-BP en L izq simple angulacion 6 orificios tit Bioprotece
48-268-BP en L izq simple angulacion 7 orificios tit Bioprotece
48-269-BP en L izq simple angulacion 8 orificios tit Bioprotece
48-270-BP en L izq simple angulacion 9 orificios tit Bioprotece
48-271-BP en L izq simple angulacion 10 orificios tit Bioprotece
48-272-BP en L izq simple angulacion 11 orificios tit Bioprotece
48-273-BP en L izq simple angulacion 12 orificios tit Bioprotece
48-274-BP en L Der simple angulacion 3 orificios tit Bioprotece

IF-2018-45003121-APN-DNPM#ANMAT

48-275-BP	en L Der simple angulacion 4 orificios tit	Bioprotece
48-276-BP	en L Der simple angulacion 5 orificios tit	Bioprotece
48-277-BP	en L Der simple angulacion 6 orificios tit	Bioprotece
48-278-BP	en L Der simple angulacion 7 orificios tit	Bioprotece
48-279-BP	en L Der simple angulacion 8 orificios tit	Bioprotece
48-280-BP	en L Der simple angulacion 9 orificios tit	Bioprotece
48-281-BP	en L Der simple angulacion 10 orificios tit	Bioprotece
48-282-BP	en L Der simple angulacion 11 orificios tit	Bioprotece
48-283-BP	en L Der simple angulacion 12 orificios tit	Bioprotece
48-284-BP	en T doble angulacion 3 orificios tit	Bioprotece
48-285-BP	en T doble angulacion 4 orificios tit	Bioprotece
48-286-BP	en T doble angulacion 5 orificios tit	Bioprotece
48-287-BP	en T doble angulacion 6 orificios tit	Bioprotece
48-288-BP	en T doble angulacion 7 orificios tit	Bioprotece
48-289-BP	en T doble angulacion 8 orificios tit	Bioprotece
48-290-BP	en T doble angulacion 9 orificios tit	Bioprotece
48-291-BP	en T doble angulacion 10 orificios tit	Bioprotece
48-292-BP	en T doble angulacion 11 orificios tit	Bioprotece
48-293-BP	en T doble angulacion 12 orificios tit	Bioprotece
48-294-BP	en L izq doble angulacion 3 orificios tit	Bioprotece
48-295-BP	en L izq doble angulacion 4 orificios tit	Bioprotece
48-296-BP	en L izq doble angulacion 5 orificios tit	Bioprotece
48-297-BP	en L izq doble angulacion 6 orificios tit	Bioprotece
48-298-BP	en L izq doble angulacion 7 orificios tit	Bioprotece

IF-2018-45003121-APN-DNPM#ANMAT

48-299-BP	en L izq doble	angulacion 8 orificios tit	Bioprotece
48-300-BP	en L izq doble	angulacion 9 orificios tit	Bioprotece
48-301-BP	en L izq doble	angulacion 10 orificios tit	Bioprotece
48-302-BP	en L izq doble	angulacion 11 orificios tit	Bioprotece
48-303-BP	en L izq doble	angulacion 12 orificios tit	Bioprotece
48-304-BP	en L Der doble	angulacion 3 orificios tit	Bioprotece
48-305-BP	en L Der doble	angulacion 4 orificios tit	Bioprotece
48-306-BP	en L Der doble	angulacion 5 orificios tit	Bioprotece
48-307-BP	en L Der doble	angulacion 6 orificios tit	Bioprotece
48-308-BP	en L Der doble	angulacion 7 orificios tit	Bioprotece
48-309-BP	en L Der doble	angulacion 8 orificios tit	Bioprotece
48-310-BP	en L Der doble	angulacion 9 orificios tit	Bioprotece
48-311-BP	en L Der doble	angulacion 10 orificios tit	Bioprotece
48-312-BP	en L Der doble	angulacion 11 orificios tit	Bioprotece
48-313-BP	en L Der doble	angulacion 12 orificios tit	Bioprotece
48-314-BP	Jockey Izquierda	3 orificios tit	Bioprotece
48-315-BP	Jockey Izquierda	5 orificios tit	Bioprotece
48-316-BP	Jockey Izquierda	7 orificios tit	Bioprotece
48-317-BP	Jockey Izquierda	9 orificios tit	Bioprotece
48-318-BP	Jockey Izquierda	11 orificios tit	Bioprotece
48-319-BP	Jockey Izquierda	13 orificios tit	Bioprotece
48-320-BP	Jockey Izquierda	15 orificios tit	Bioprotece
48-321-BP	Jockey derecha	3 orificios tit	Bioprotece
48-322-BP	Jockey derecha	5 orificios tit	Bioprotece

IF-2018-45003121-APN-DNPM#ANMAT

48-323-BP Jockey derecha 7 orificios tit Bioprotece
48-324-BP Jockey derecha 9 orificios tit Bioprotece
48-325-BP Jockey derecha 11 orificios tit Bioprotece
48-326-BP Jockey derecha 13 orificios tit Bioprotece
48-327-BP Jockey derecha 15 orificios tit Bioprotece
48-328-BP Femur distal lateral izquierda 3 orificios Bioprotece
48-329-BP Femur distal lateral izquierda 4 orificios Bioprotece
48-330-BP Femur distal lateral izquierda 5 orificios Bioprotece
48-331-BP Femur distal lateral izquierda 6 orificios Bioprotece
48-332-BP Femur distal lateral izquierda 7 orificios Bioprotece
48-333-BP Femur distal lateral izquierda 8 orificios Bioprotece
48-334-BP Femur distal lateral izquierda 9 orificios Bioprotece
48-335-BP Femur distal lateral izquierda 10 orificios Bioprotece
48-336-BP Femur distal lateral izquierda 11 orificios Bioprotece
48-337-BP Femur distal lateral izquierda 12 orificios Bioprotece
48-338-BP Femur distal lateral izquierda 13 orificios Bioprotece
48-339-BP Femur distal lateral izquierda 14 orificios Bioprotece
48-340-BP Femur distal lateral derecha 3 orificios tit Bioprotece
48-341-BP Femur distal lateral derecha 4 orificios tit Bioprotece
48-342-BP Femur distal lateral derecha 5 orificios tit Bioprotece
48-343-BP Femur distal lateral derecha 6 orificios tit Bioprotece
48-344-BP Femur distal lateral derecha 7 orificios tit Bioprotece
48-348-BP Femur distal lateral derecha 8 orificios tit Bioprotece
48-346-BP Femur distal lateral derecha 9 orificios tit Bioprotece

IF-2018-45003121-APN-DNPM#ANMAT

48-347-BP	Femur distal lateral derecha 10 orificios tit	Bioprotece
48-348-BP	Femur distal lateral derecha 11 orificios tit	Bioprotece
48-349-BP	Femur distal lateral derecha 12 orificios tit	Bioprotece
48-350-BP	Femur distal lateral derecha 13 orificios tit	Bioprotece
48-351-BP	Femur distal lateral derecha 14 orificios tit	Bioprotece
48-352-BP	Trebol 3 orificios titanio	Bioprotece
48-353-BP	Trebol 5 orificios titanio	Bioprotece
48-354-BP	Trebol 7 orificios titanio	Bioprotece
48-355-BP	Trebol 9 orificios titanio	Bioprotece
48-356-BP	Trebol 11 orificios titanio	Bioprotece
48-357-BP	Trebol 13 orificios titanio	Bioprotece
48-358-BP	Trebol 15 orificios titanio	Bioprotece
48-359-BP	Pilon tibial 3 orificios titanio	Bioprotece
48-360-BP	Pilon tibial 5 orificios titanio	Bioprotece
48-361-BP	Pilon tibial 7 orificios titanio	Bioprotece
48-362-BP	Pilon tibial 9 orificios titanio	Bioprotece
48-363-BP	Pilon tibial 11 orificios titanio	Bioprotece
48-364-BP	Pilon tibial 13 orificios titanio	Bioprotece
48-365-BP	Pilon tibial 15 orificios titanio	Bioprotece
57	TORNILLOS 4,5 MARCA	
57-090-BP	Cortical Bloqueado 12 mm Tit	Bioprotece
57-091-BP	Cortical Bloqueado 14 mm Tit	Bioprotece
57-092-BP	Cortical Bloqueado 16 mm Tit	Bioprotece
57-093-BP	Cortical Bloqueado 18 mm Tit	Bioprotece

IF-2018-45003121-APN-DNPM#ANMAT

57-094-BP Cortical Bloqueado 20 mm Tit Bioprotece
57-095-BP Cortical Bloqueado 22 mm Tit Bioprotece
57-096-BP Cortical Bloqueado 24 mm Tit Bioprotece
57-097-BP Cortical Bloqueado 26 mm Tit Bioprotece
57-098-BP Cortical Bloqueado 28 mm Tit Bioprotece
57-099-BP Cortical Bloqueado 30 mm Tit Bioprotece
57-100-BP Cortical Bloqueado 32 mm Tit Bioprotece
57-101-BP Cortical Bloqueado 34 mm Tit Bioprotece
57-102-BP Cortical Bloqueado 36 mm Tit Bioprotece
57-103-BP Cortical Bloqueado 38 mm Tit Bioprotece
57-104-BP Cortical Bloqueado 40 mm Tit Bioprotece
57-105-BP Cortical Bloqueado 42 mm Tit Bioprotece
57-106-BP Cortical Bloqueado 44 mm Tit Bioprotece
57-107-BP Cortical Bloqueado 45 mm Tit Bioprotece
57-108-BP Cortical Bloqueado 46 mm Tit Bioprotece
57-109-BP Cortical Bloqueado 48 mm Tit Bioprotece
57-110-BP Cortical Bloqueado 50 mm Tit Bioprotece
57-111-BP Cortical Bloqueado 55 mm Tit Bioprotece
57-112-BP Cortical Bloqueado 60 mm Tit Bioprotece
57-113-BP Cortical Bloqueado 65 mm Tit Bioprotece
57-114-BP Cortical Bloqueado 70 mm Tit Bioprotece
57-115-BP Cortical Bloqueado 75 mm Tit Bioprotece
57-116-BP Cortical Bloqueado 80 mm Tit Bioprotece
57-117-BP Cortical Bloqueado 85 mm Tit Bioprotece

IF-2018-45003121-APN-DNPM#ANMAT

57-118-BP Cortical Bloqueado 90 mm Tit Bioprotece
57-119-BP Cortical Bloqueado 95 mm Tit Bioprotece
57-120-BP Cortical Bloqueado 100 mm Tit Bioprotece
57-121-BP Cortical 14 mm Tit Bioprotece
57-122-BP Cortical 16 mm Tit Bioprotece
57-123-BP Cortical 18 mm Tit Bioprotece
57-124-BP Cortical 20 mm Tit Bioprotece
57-125-BP Cortical 22 mm Tit Bioprotece
57-126-BP Cortical 24 mm Tit Bioprotece
57-127-BP Cortical 26 mm Tit Bioprotece
57-128-BP Cortical 28 mm Tit Bioprotece
57-129-BP Cortical 30 mm Tit Bioprotece
57-130-BP Cortical 32 mm Tit Bioprotece
57-131-BP Cortical 34 mm Tit Bioprotece
57-132-BP Cortical 36 mm Tit Bioprotece
57-133-BP Cortical 38 mm Tit Bioprotece
57-134-BP Cortical 40 mm Tit Bioprotece
57-135-BP Cortical 42 mm Tit Bioprotece
57-136-BP Cortical 44 mm Tit Bioprotece
57-137-BP Cortical 45 mm Tit Bioprotece
57-138-BP Cortical 46 mm Tit Bioprotece
57-139-BP Cortical 48 mm Tit Bioprotece
57-140-BP Cortical 50 mm Tit Bioprotece
57-141-BP Cortical 55 mm Tit Bioprotece

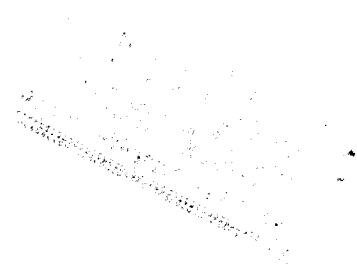

57-142-BP Cortical 60 mm Tit Bioprotece
57-143-BP Cortical 65 mm Tit Bioprotece
57-144-BP Cortical 70 mm Tit Bioprotece
57-145-BP Cortical 75 mm Tit Bioprotece
57-146-BP Cortical 80 mm Tit Bioprotece
57-147-BP Cortical 85 mm Tit Bioprotece
57-148-BP Cortical 90 mm Tit Bioprotece
57-149-BP Cortical 95 mm Tit Bioprotece
57-150-BP Cortical 100 mm Tit Bioprotece

61 TORNILLOS 6,5 MARCA

61-040-BP Esponjoso Rosca 16 Largo 30mm Tit Bioprotece
61-041-BP Esponjoso Rosca 16 Largo 35mm Tit Bioprotece
61-042-BP Esponjoso Rosca 16 Largo 40mm Tit Bioprotece
61-043-BP Esponjoso Rosca 16 Largo 45mm Tit Bioprotece
61-044-BP Esponjoso Rosca 16 Largo 50mm Tit Bioprotece
61-045-BP Esponjoso Rosca 16 Largo 55mm Tit Bioprotece
61-046-BP Esponjoso Rosca 16 Largo 60mm Tit Bioprotece
61-047-BP Esponjoso Rosca 16 Largo 65mm Tit Bioprotece
61-048-BP Esponjoso Rosca 16 Largo 70mm Tit Bioprotece
61-049-BP Esponjoso Rosca 16 Largo 75mm Tit Bioprotece
61-050-BP Esponjoso Rosca 16 Largo 80mm Tit Bioprotece
61-051-BP Esponjoso Rosca 16 Largo 85mm Tit Bioprotece
61-061-BP Esponjoso Rosca 16 Largo 90mm Tit Bioprotece
61-053-BP Esponjoso Rosca 16 Largo 95mm Tit Bioprotece

IF-2018-45003121-APN-DNPM#ANMAT

61-054-BP Esponjoso Rosca 16 Largo 100mm Tit Bioprotece
61-055-BP Esponjoso Rosca 16 Largo 105mm Tit Bioprotece
61-056-BP Esponjoso Rosca 16 Largo 110mm Tit Bioprotece
61-057-BP Esponjoso Rosca 16 Largo 115mm Tit Bioprotece
61-058-BP Esponjoso Rosca 16 Largo 120mm Tit Bioprotece
61-059-BP Esponjoso Rosca 32 Largo 30mm Tit Bioprotece
61-060-BP Esponjoso Rosca 32 Largo 35mm Tit Bioprotece
61-061-BP Esponjoso Rosca 32 Largo 40mm Tit Bioprotece
61-062-BP Esponjoso Rosca 32 Largo 45mm Tit Bioprotece
61-063-BP Esponjoso Rosca 32 Largo 50mm Tit Bioprotece
61-064-BP Esponjoso Rosca 32 Largo 55mm Tit Bioprotece
61-065-BP Esponjoso Rosca 32 Largo 60mm Tit Bioprotece
61-066-BP Esponjoso Rosca 32 Largo 65mm Tit Bioprotece
61-067-BP Esponjoso Rosca 32 Largo 70mm Tit Bioprotece
61-068-BP Esponjoso Rosca 32 Largo 75mm Tit Bioprotece
61-069-BP Esponjoso Rosca 32 Largo 80mm Tit Bioprotece
61-070-BP Esponjoso Rosca 32 Largo 85mm Tit Bioprotece
61-071-BP Esponjoso Rosca 32 Largo 90mm Tit Bioprotece
61-072-BP Esponjoso Rosca 32 Largo 95mm Tit Bioprotece
61-073-BP Esponjoso Rosca 32 Largo 100mm Tit Bioprotece
61-074-BP Esponjoso Rosca 32 Largo 105mm Tit Bioprotece
61-075-BP Esponjoso Rosca 32 Largo 110mm Tit Bioprotece
61-076-BP Esponjoso Rosca 32 Largo 115mm Tit Bioprotece
61-077-BP Esponjoso Rosca 32 Largo 120mm Tit Bioprotece

IF-2018-45003121-APN-DNPM#ANMAT

62	TORNILLO TITANIO	MARCA
62-210-BP	Canulado 4,5 Para Placa en 8	Bioprotece
62-211-BP	Canulado 4,5 Para Placa en 8	Bioprotece
62-212-BP	Canulado 4,5 Para Placa en 8	Bioprotece
62-213-BP	Canulado 4,5 Para Placa en 8	Bioprotece
62-214-BP	Canulado 4,5 Para Placa en 8	Bioprotece
62-215-BP	Canulado 4,5 Para Placa en 8	Bioprotece
62-216-BP	Canulado 4,5 Para Placa en 8	Bioprotece
62-217-BP	Canulado 4,5 Para Placa en 8	Bioprotece
62-218-BP	Cortical 4,5 para placa en 8	Bioprotece
62-219-BP	Cortical 4,5 para placa en 8	Bioprotece
62-220-BP	Cortical 4,5 para placa en 8	Bioprotece
62-221-BP	Cortical 4,5 para placa en 8	Bioprotece
62-222-BP	Cortical 4,5 para placa en 8	Bioprotece
62-223-BP	Cortical 4,5 para placa en 8	Bioprotece
62-224-BP	Cortical 4,5 para placa en 8	Bioprotece
62-225-BP	Cortical 4,5 para placa en 8	Bioprotece
62-226-BP	Cortical 3,5 para placa en 8	Bioprotece
62-227-BP	Cortical 3,5 para placa en 8	Bioprotece
62-228-BP	Cortical 3,5 para placa en 8	Bioprotece
62-229-BP	Cortical 3,5 para placa en 8	Bioprotece
62-230-BP	Cortical 3,5 para placa en 8	Bioprotece
47	PLACA PARA 4,5 NO BLOQUEADA	MARCA
47-180-IP	Reconstruccion Recta 3 orificios tit	IP Magna

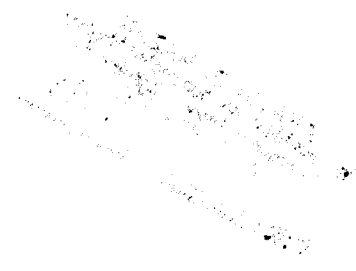

47-181-IP	Reconstruccion Recta 4 orificios tit	IP Magna
47-182-IP	Reconstruccion Recta 5 orificios tit	IP Magna
47-183-IP	Reconstruccion Recta 6 orificios tit	IP Magna
47-184-IP	Reconstruccion Recta 7 orificios tit	IP Magna
47-185-IP	Reconstruccion Recta 8 orificios tit	IP Magna
47-186-IP	Reconstruccion Recta 9 orificios tit	IP Magna
47-187-IP	Reconstruccion Recta 10 orificios tit	IP Magna
47-188-IP	Reconstruccion Recta 11 orificios tit	IP Magna
47-189-IP	Reconstruccion Recta 12 orificios tit	IP Magna
47-190-IP	Reconstruccion Recta 14 orificios tit	IP Magna
47-191-IP	Reconstruccion Curva 3 orificios tit	IP Magna
47-192-IP	Reconstruccion Curva 4 orificios tit	IP Magna
47-193-IP	Reconstruccion Curva 5 orificios tit	IP Magna
47-194-IP	Reconstruccion Curva 6 orificios tit	IP Magna
47-195-IP	Reconstruccion Curva 7 orificios tit	IP Magna
47-196-IP	Reconstruccion Curva 8 orificios tit	IP Magna
47-197-IP	Reconstruccion Curva 9 orificios tit	IP Magna
47-198-IP	Reconstruccion Curva 10 orificios tit	IP Magna
47-199-IP	Reconstruccion Curva 11 orificios tit	IP Magna
47-200-IP	Reconstruccion Curva 12 orificios tit	IP Magna
47-201-IP	Reconstruccion Curva 14 orificios tit	IP Magna
47-202-IP	recta angosta DCP 3 orificios tit	IP Magna
47-203-IP	recta angosta DCP 4 orificios tit	IP Magna
47-204-IP	recta angosta DCP 5 orificios tit	IP Magna

IF-2018-45003121-APN-DNPM#ANMAT

47-205-IP recta angosta DCP 6 orificios tit IP Magna
47-206-IP recta angosta DCP 7 orificios tit IP Magna
47-207-IP recta angosta DCP 8 orificios tit IP Magna
47-208-IP recta angosta DCP 9 orificios tit IP Magna
47-209-IP recta angosta DCP 10 orificios tit IP Magna
47-210-IP recta angosta DCP 11 orificios tit IP Magna
47-211-IP recta angosta DCP 12 orificios tit IP Magna
47-212-IP recta angosta DCP 13 orificios tit IP Magna
47-213-IP recta angosta DCP 14 orificios tit IP Magna
47-214-IP recta angosta DCP 15 orificios tit IP Magna
47-215-IP recta angosta DCP 16 orificios tit IP Magna
47-216-IP recta angosta DCP 18 orificios tit IP Magna
47-217-IP recta angosta DCP 20 orificios tit IP Magna
47-218-IP recta ancha DCP 3 orificios tit IP Magna
47-219-IP recta ancha DCP 4 orificios tit IP Magna
47-220-IP recta ancha DCP 5 orificios tit IP Magna
47-221-IP recta ancha DCP 6 orificios tit IP Magna
47-222-IP recta ancha DCP 7 orificios tit IP Magna
47-223-IP recta ancha DCP 8 orificios tit IP Magna
47-224-IP recta ancha DCP 9 orificios tit IP Magna
47-225-IP recta ancha DCP 10 orificios tit IP Magna
47-226-IP recta ancha DCP 11 orificios tit IP Magna
47-227-IP recta ancha DCP 12 orificios tit IP Magna
47-228-IP recta ancha DCP 13 orificios tit IP Magna

IF-2018-45003121-APN-DNPM#ANMAT

47-229-IP recta ancha DCP 14 orificios tit IP Magna

47-230-IP recta ancha DCP 15 orificios tit IP Magna

47-231-IP recta ancha DCP 16 orificios tit IP Magna

47-232-IP recta ancha DCP 18 orificios tit IP Magna

47-233-IP recta ancha DCP 20 orificios tit IP Magna

47-234-IP Placa en 8 de 12mm IP Magna

47-235-IP Placa en 8 de 14mm IP Magna

47-236-IP Placa en 8 de 16mm IP Magna

47-237-IP Placa en 8 de 18mm IP Magna

47-238-IP Placa en 8 Curva de 12mm IP Magna

47-239-IP Placa en 8 Curva de 14mm IP Magna

47-240-IP Placa en 8 Curva de 16mm IP Magna

47-241-IP Placa en 8 Curva de 18mm IP Magna

48 PLACA PARA 4,5 BLOQUEADA MARCA

48-200-IP recta angosta 3 orificios tit IP Magna

48-201-IP recta angosta 4 orificios tit IP Magna

48-202-IP recta angosta 5 orificios tit IP Magna

48-203-IP recta angosta 6 orificios tit IP Magna

48-204-IP recta angosta 7 orificios tit IP Magna

48-205-IP recta angosta 8 orificios tit IP Magna

48-206-IP recta angosta 9 orificios tit IP Magna

48-207-IP recta angosta 10 orificios tit IP Magna

48-208-IP recta angosta 11 orificios tit IP Magna

48-209-IP recta angosta 12 orificios tit IP Magna

IF-2018-45003121-APN-DNPM#ANMAT

48-210-IP recta angosta 13 orificios tit IP Magna
48-211-IP recta angosta 14 orificios tit IP Magna
48-212-IP recta angosta 15 orificios tit IP Magna
48-213-IP recta angosta 16 orificios tit IP Magna
48-214-IP recta angosta 18 orificios tit IP Magna
48-215-IP recta angosta 20 orificios tit IP Magna
48-216-IP recta ancha 3 orificios tit IP Magna
48-217-IP recta ancha 4 orificios tit IP Magna
48-218-IP recta ancha 5 orificios tit IP Magna
48-219-IP recta ancha 6 orificios tit IP Magna
48-220-IP recta ancha 7 orificios tit IP Magna
48-221-IP recta ancha 8 orificios tit IP Magna
48-222-IP recta ancha 9 orificios tit IP Magna
48-223-IP recta ancha 10 orificios tit IP Magna
48-224-IP recta ancha 11 orificios tit IP Magna
48-225-IP recta ancha 12 orificios tit IP Magna
48-226-IP recta ancha 13 orificios tit IP Magna
48-227-IP recta ancha 14 orificios tit IP Magna
48-228-IP recta ancha 15 orificios tit IP Magna
48-229-IP recta ancha 16 orificios tit IP Magna
48-230-IP recta ancha 18 orificios tit IP Magna
48-231-IP recta ancha 20 orificios tit IP Magna
48-232-IP Reconstruccion Recta 3 orificios tit IP Magna
48-233-IP Reconstruccion Recta 4 orificios tit IP Magna

IF-2018-45003121-APN-DNPM#ANMAT

48-234-IP	Reconstruccion Recta 5 orificios tit	IP Magna
48-235-IP	Reconstruccion Recta 6 orificios tit	IP Magna
48-236-IP	Reconstruccion Recta 7 orificios tit	IP Magna
48-237-IP	Reconstruccion Recta 8 orificios tit	IP Magna
48-238-IP	Reconstruccion Recta 9 orificios tit	IP Magna
48-239-IP	Reconstruccion Recta 10 orificios tit	IP Magna
48-240-IP	Reconstruccion Recta 11 orificios tit	IP Magna
48-241-IP	Reconstruccion Recta 12 orificios tit	IP Magna
48-242-IP	Reconstruccion Recta 14 orificios tit	IP Magna
48-243-IP	Reconstruccion Curva 3 orificios tit	IP Magna
48-244-IP	Reconstruccion Curva 4 orificios tit	IP Magna
48-248-IP	Reconstruccion Curva 5 orificios tit	IP Magna
48-246-IP	Reconstruccion Curva 6 orificios tit	IP Magna
48-247-IP	Reconstruccion Curva 7 orificios tit	IP Magna
48-248-IP	Reconstruccion Curva 8 orificios tit	IP Magna
48-249-IP	Reconstruccion Curva 9 orificios tit	IP Magna
48-250-IP	Reconstruccion Curva 10 orificios tit	IP Magna
48-251-IP	Reconstruccion Curva 11 orificios tit	IP Magna
48-252-IP	Reconstruccion Curva 12 orificios tit	IP Magna
48-253-IP	Reconstruccion Curva 14 orificios tit	IP Magna
48-254-IP	en T simple angulacion 3 orificios tit	IP Magna
48-255-IP	en T simple angulacion 4 orificios tit	IP Magna
48-256-IP	en T simple angulacion 5 orificios tit	IP Magna
48-257-IP	en T simple angulacion 6 orificios tit	IP Magna

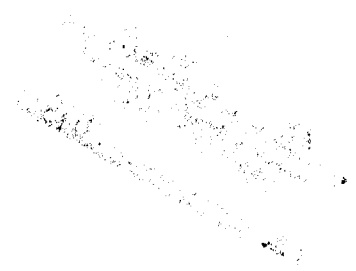

IF-2018-45003121-APN-DNPM#ANMAT

48-258-IP en T simple angulacion 7 orificios tit IP Magna
48-259-IP en T simple angulacion 8 orificios tit IP Magna
48-260-IP en T simple angulacion 9 orificios tit IP Magna
48-261-IP en T simple angulacion 10 orificios tit IP Magna
48-262-IP en T simple angulacion 11 orificios tit IP Magna
48-263-IP en T simple angulacion 12 orificios tit IP Magna
48-264-IP en L izq simple angulacion 3 orificios tit IP Magna
48-265-IP en L izq simple angulacion 4 orificios tit IP Magna
48-266-IP en L izq simple angulacion 5 orificios tit IP Magna
48-267-IP en L izq simple angulacion 6 orificios tit IP Magna
48-268-IP en L izq simple angulacion 7 orificios tit IP Magna
48-269-IP en L izq simple angulacion 8 orificios tit IP Magna
48-270-IP en L izq simple angulacion 9 orificios tit IP Magna
48-271-IP en L izq simple angulacion 10 orificios tit IP Magna
48-272-IP en L izq simple angulacion 11 orificios tit IP Magna
48-273-IP en L izq simple angulacion 12 orificios tit IP Magna
48-274-IP en L Der simple angulacion 3 orificios tit IP Magna
48-275-IP en L Der simple angulacion 4 orificios tit IP Magna
48-276-IP en L Der simple angulacion 5 orificios tit IP Magna
48-277-IP en L Der simple angulacion 6 orificios tit IP Magna
48-278-IP en L Der simple angulacion 7 orificios tit IP Magna
48-279-IP en L Der simple angulacion 8 orificios tit IP Magna
48-280-IP en L Der simple angulacion 9 orificios tit IP Magna
48-281-IP en L Der simple angulacion 10 orificios tit IP Magna

IF-2018-45003121-APN-DNPM#ANMAT

48-282-IP en L Der simple angulacion 11 orificios tit IP Magna
48-283-IP en L Der simple angulacion 12 orificios tit IP Magna
48-284-IP en T doble angulacion 3 orificios tit IP Magna
48-285-IP en T doble angulacion 4 orificios tit IP Magna
48-286-IP en T doble angulacion 5 orificios tit IP Magna
48-287-IP en T doble angulacion 6 orificios tit IP Magna
48-288-IP en T doble angulacion 7 orificios tit IP Magna
48-289-IP en T doble angulacion 8 orificios tit IP Magna
48-290-IP en T doble angulacion 9 orificios tit IP Magna
48-291-IP en T doble angulacion 10 orificios tit IP Magna
48-292-IP en T doble angulacion 11 orificios tit IP Magna
48-293-IP en T doble angulacion 12 orificios tit IP Magna
48-294-IP en L izq doble angulacion 3 orificios tit IP Magna
48-295-IP en L izq doble angulacion 4 orificios tit IP Magna
48-296-IP en L izq doble angulacion 5 orificios tit IP Magna
48-297-IP en L izq doble angulacion 6 orificios tit IP Magna
48-298-IP en L izq doble angulacion 7 orificios tit IP Magna
48-299-IP en L izq doble angulacion 8 orificios tit IP Magna
48-300-IP en L izq doble angulacion 9 orificios tit IP Magna
48-301-IP en L izq doble angulacion 10 orificios tit IP Magna
48-302-IP en L izq doble angulacion 11 orificios tit IP Magna
48-303-IP en L izq doble angulacion 12 orificios tit IP Magna
48-304-IP en L Der doble angulacion 3 orificios tit IP Magna
48-305-IP en L Der doble angulacion 4 orificios tit IP Magna

IF-2018-45003121-APN-DNPM#ANMAT

48-306-IP	en L Der doble angulacion 5 orificios tit	IP Magna
48-307-IP	en L Der doble angulacion 6 orificios tit	IP Magna
48-308-IP	en L Der doble angulacion 7 orificios tit	IP Magna
48-309-IP	en L Der doble angulacion 8 orificios tit	IP Magna
48-310-IP	en L Der doble angulacion 9 orificios tit	IP Magna
48-311-IP	en L Der doble angulacion 10 orificios tit	IP Magna
48-312-IP	en L Der doble angulacion 11 orificios tit	IP Magna
48-313-IP	en L Der doble angulacion 12 orificios tit	IP Magna
48-314-IP	Jockey Izquierda 3 orificios tit	IP Magna
48-315-IP	Jockey Izquierda 5 orificios tit	IP Magna
48-316-IP	Jockey Izquierda 7 orificios tit	IP Magna
48-317-IP	Jockey Izquierda 9 orificios tit	IP Magna
48-318-IP	Jockey Izquierda 11 orificios tit	IP Magna
48-319-IP	Jockey Izquierda 13 orificios tit	IP Magna
48-320-IP	Jockey Izquierda 15 orificios tit	IP Magna
48-321-IP	Jockey derecha 3 orificios tit	IP Magna
48-322-IP	Jockey derecha 5 orificios tit	IP Magna
48-323-IP	Jockey derecha 7 orificios tit	IP Magna
48-324-IP	Jockey derecha 9 orificios tit	IP Magna
48-325-IP	Jockey derecha 11 orificios tit	IP Magna
48-326-IP	Jockey derecha 13 orificios tit	IP Magna
48-327-IP	Jockey derecha 15 orificios tit	IP Magna
48-328-IP	Femur distal lateral izquierda 3 orificios	IP Magna
48-329-IP	Femur distal lateral izquierda 4 orificios	IP Magna

IF-2018-45003121-APN-DNPM#ANMAT

48-330-IP	Femur distal lateral izquierda 5 orificios	IP Magna
48-331-IP	Femur distal lateral izquierda 6 orificios	IP Magna
48-332-IP	Femur distal lateral izquierda 7 orificios	IP Magna
48-333-IP	Femur distal lateral izquierda 8 orificios	IP Magna
48-334-IP	Femur distal lateral izquierda 9 orificios	IP Magna
48-335-IP	Femur distal lateral izquierda 10 orificios	IP Magna
48-336-IP	Femur distal lateral izquierda 11 orificios	IP Magna
48-337-IP	Femur distal lateral izquierda 12 orificios	IP Magna
48-338-IP	Femur distal lateral izquierda 13 orificios	IP Magna
48-339-IP	Femur distal lateral izquierda 14 orificios	IP Magna
48-340-IP	Femur distal lateral derecha 3 orificios tit	IP Magna
48-341-IP	Femur distal lateral derecha 4 orificios tit	IP Magna
48-342-IP	Femur distal lateral derecha 5 orificios tit	IP Magna
48-343-IP	Femur distal lateral derecha 6 orificios tit	IP Magna
48-344-IP	Femur distal lateral derecha 7 orificios tit	IP Magna
48-348-IP	Femur distal lateral derecha 8 orificios tit	IP Magna
48-346-IP	Femur distal lateral derecha 9 orificios tit	IP Magna
48-347-IP	Femur distal lateral derecha 10 orificios tit	IP Magna
48-348-IP	Femur distal lateral derecha 11 orificios tit	IP Magna
48-349-IP	Femur distal lateral derecha 12 orificios tit	IP Magna
48-350-IP	Femur distal lateral derecha 13 orificios tit	IP Magna
48-351-IP	Femur distal lateral derecha 14 orificios tit	IP Magna
48-352-IP	Trebol 3 orificios titanio	IP Magna
48-353-IP	Trebol 5 orificios titanio	IP Magna

IF-2018-45003121-APN-DNPM#ANMAT

48-354-IP Trebol 7 orificios titanio IP Magna
48-355-IP Trebol 9 orificios titanio IP Magna
48-356-IP Trebol 11 orificios titanio IP Magna
48-357-IP Trebol 13 orificios titanio IP Magna
48-358-IP Trebol 15 orificios titanio IP Magna
48-359-IP Pilon tibial 3 orificios titanio IP Magna
48-360-IP Pilon tibial 5 orificios titanio IP Magna
48-361-IP Pilon tibial 7 orificios titanio IP Magna
48-362-IP Pilon tibial 9 orificios titanio IP Magna
48-363-IP Pilon tibial 11 orificios titanio IP Magna
48-364-IP Pilon tibial 13 orificios titanio IP Magna
48-365-IP Pilon tibial 15 orificios titanio IP Magna
57 TORNILLOS 4,5 MARCA
57-090-IP Cortical Bloqueado 12 mm Tit IP Magna
57-091-IP Cortical Bloqueado 14 mm Tit IP Magna
57-092-IP Cortical Bloqueado 16 mm Tit IP Magna
57-093-IP Cortical Bloqueado 18 mm Tit IP Magna
57-094-IP Cortical Bloqueado 20 mm Tit IP Magna
57-095-IP Cortical Bloqueado 22 mm Tit IP Magna
57-096-IP Cortical Bloqueado 24 mm Tit IP Magna
57-097-IP Cortical Bloqueado 26 mm Tit IP Magna
57-098-IP Cortical Bloqueado 28 mm Tit IP Magna
57-099-IP Cortical Bloqueado 30 mm Tit IP Magna
57-100-IP Cortical Bloqueado 32 mm Tit IP Magna

IF-2018-45003121-APN-DNPM#ANMAT

57-101-IP Cortical Bloqueado 34 mm Tit IP Magna
57-102-IP Cortical Bloqueado 36 mm Tit IP Magna
57-103-IP Cortical Bloqueado 38 mm Tit IP Magna
57-104-IP Cortical Bloqueado 40 mm Tit IP Magna
57-105-IP Cortical Bloqueado 42 mm Tit IP Magna
57-106-IP Cortical Bloqueado 44 mm Tit IP Magna
57-107-IP Cortical Bloqueado 45 mm Tit IP Magna
57-108-IP Cortical Bloqueado 46 mm Tit IP Magna
57-109-IP Cortical Bloqueado 48 mm Tit IP Magna
57-110-IP Cortical Bloqueado 50 mm Tit IP Magna
57-111-IP Cortical Bloqueado 55 mm Tit IP Magna
57-112-IP Cortical Bloqueado 60 mm Tit IP Magna
57-113-IP Cortical Bloqueado 65 mm Tit IP Magna
57-114-IP Cortical Bloqueado 70 mm Tit IP Magna
57-115-IP Cortical Bloqueado 75 mm Tit IP Magna
57-116-IP Cortical Bloqueado 80 mm Tit IP Magna
57-117-IP Cortical Bloqueado 85 mm Tit IP Magna
57-118-IP Cortical Bloqueado 90 mm Tit IP Magna
57-119-IP Cortical Bloqueado 95 mm Tit IP Magna
57-120-IP Cortical Bloqueado 100 mm Tit IP Magna
57-121-IP Cortical 14 mm Tit IP Magna
57-122-IP Cortical 16 mm Tit IP Magna
57-123-IP Cortical 18 mm Tit IP Magna
57-124-IP Cortical 20 mm Tit IP Magna

IF-2018-45003121-APN-DNPM#ANMAT

57-125-IP Cortical 22 mm Tit IP Magna
57-126-IP Cortical 24 mm Tit IP Magna
57-127-IP Cortical 26 mm Tit IP Magna
57-128-IP Cortical 28 mm Tit IP Magna
57-129-IP Cortical 30 mm Tit IP Magna
57-130-IP Cortical 32 mm Tit IP Magna
57-131-IP Cortical 34 mm Tit IP Magna
57-132-IP Cortical 36 mm Tit IP Magna
57-133-IP Cortical 38 mm Tit IP Magna
57-134-IP Cortical 40 mm Tit IP Magna
57-135-IP Cortical 42 mm Tit IP Magna
57-136-IP Cortical 44 mm Tit IP Magna
57-137-IP Cortical 45 mm Tit IP Magna
57-138-IP Cortical 46 mm Tit IP Magna
57-139-IP Cortical 48 mm Tit IP Magna
57-140-IP Cortical 50 mm Tit IP Magna
57-141-IP Cortical 55 mm Tit IP Magna
57-142-IP Cortical 60 mm Tit IP Magna
57-143-IP Cortical 65 mm Tit IP Magna
57-144-IP Cortical 70 mm Tit IP Magna
57-145-IP Cortical 75 mm Tit IP Magna
57-146-IP Cortical 80 mm Tit IP Magna
57-147-IP Cortical 85 mm Tit IP Magna
57-148-IP Cortical 90 mm Tit IP Magna

IF-2018-45003121-APN-DNPM#ANMAT

57-149-IP Cortical 95 mm Tit IP Magna
57-150-IP Cortical 100 mm Tit IP Magna
61 TORNILLOS 6,5 MARCA
61-040-IP Esponjoso Rosca 16 Largo 30mm Tit IP Magna
61-041-IP Esponjoso Rosca 16 Largo 35mm Tit IP Magna
61-042-IP Esponjoso Rosca 16 Largo 40mm Tit IP Magna
61-043-IP Esponjoso Rosca 16 Largo 45mm Tit IP Magna
61-044-IP Esponjoso Rosca 16 Largo 50mm Tit IP Magna
61-045-IP Esponjoso Rosca 16 Largo 55mm Tit IP Magna
61-046-IP Esponjoso Rosca 16 Largo 60mm Tit IP Magna
61-047-IP Esponjoso Rosca 16 Largo 65mm Tit IP Magna
61-048-IP Esponjoso Rosca 16 Largo 70mm Tit IP Magna
61-049-IP Esponjoso Rosca 16 Largo 75mm Tit IP Magna
61-050-IP Esponjoso Rosca 16 Largo 80mm Tit IP Magna
61-051-IP Esponjoso Rosca 16 Largo 85mm Tit IP Magna
61-061-IP Esponjoso Rosca 16 Largo 90mm Tit IP Magna
61-053-IP Esponjoso Rosca 16 Largo 95mm Tit IP Magna
61-054-IP Esponjoso Rosca 16 Largo 100mm Tit IP Magna
61-055-IP Esponjoso Rosca 16 Largo 105mm Tit IP Magna
61-056-IP Esponjoso Rosca 16 Largo 110mm Tit IP Magna
61-057-IP Esponjoso Rosca 16 Largo 115mm Tit IP Magna
61-058-IP Esponjoso Rosca 16 Largo 120mm Tit IP Magna
61-059-IP Esponjoso Rosca 32 Largo 30mm Tit IP Magna
61-060-IP Esponjoso Rosca 32 Largo 35mm Tit IP Magna

IF-2018-45003121-APN-DNPM#ANMAT

61-061-IP Esponjoso Rosca 32 Largo 40mm Tit IP Magna
61-062-IP Esponjoso Rosca 32 Largo 45mm Tit IP Magna
61-063-IP Esponjoso Rosca 32 Largo 50mm Tit IP Magna
61-064-IP Esponjoso Rosca 32 Largo 55mm Tit IP Magna
61-065-IP Esponjoso Rosca 32 Largo 60mm Tit IP Magna
61-066-IP Esponjoso Rosca 32 Largo 65mm Tit IP Magna
61-067-IP Esponjoso Rosca 32 Largo 70mm Tit IP Magna
61-068-IP Esponjoso Rosca 32 Largo 75mm Tit IP Magna
61-069-IP Esponjoso Rosca 32 Largo 80mm Tit IP Magna
61-070-IP Esponjoso Rosca 32 Largo 85mm Tit IP Magna
61-071-IP Esponjoso Rosca 32 Largo 90mm Tit IP Magna
61-072-IP Esponjoso Rosca 32 Largo 95mm Tit IP Magna
61-073-IP Esponjoso Rosca 32 Largo 100mm Tit IP Magna
61-074-IP Esponjoso Rosca 32 Largo 105mm Tit IP Magna
61-075-IP Esponjoso Rosca 32 Largo 110mm Tit IP Magna
61-076-IP Esponjoso Rosca 32 Largo 115mm Tit IP Magna
61-077-IP Esponjoso Rosca 32 Largo 120mm Tit IP Magna

62 TORNILLO TITANIO MARCA

62-210-IP Canulado 4,5 Para Placa en 8 IP Magna
62-211-IP Canulado 4,5 Para Placa en 8 IP Magna
62-212-IP Canulado 4,5 Para Placa en 8 IP Magna
62-213-IP Canulado 4,5 Para Placa en 8 IP Magna
62-214-IP Canulado 4,5 Para Placa en 8 IP Magna
62-215-IP Canulado 4,5 Para Placa en 8 IP Magna

IF-2018-45003121-APN-DNPM#ANMAT

62-216-IP	Canulado 4,5 Para Placa en 8	IP Magna
62-217-IP	Canulado 4,5 Para Placa en 8	IP Magna
62-218-IP	Cortical 4,5 para placa en 8	IP Magna
62-219-IP	Cortical 4,5 para placa en 8	IP Magna
62-220-IP	Cortical 4,5 para placa en 8	IP Magna
62-221-IP	Cortical 4,5 para placa en 8	IP Magna
62-222-IP	Cortical 4,5 para placa en 8	IP Magna
62-223-IP	Cortical 4,5 para placa en 8	IP Magna
62-224-IP	Cortical 4,5 para placa en 8	IP Magna
62-225-IP	Cortical 4,5 para placa en 8	IP Magna
62-226-IP	Cortical 3,5 para placa en 8	IP Magna
62-227-IP	Cortical 3,5 para placa en 8	IP Magna
62-228-IP	Cortical 3,5 para placa en 8	IP Magna
62-229-IP	Cortical 3,5 para placa en 8	IP Magna
62-230-IP	Cortical 3,5 para placa en 8	IP Magna
47	PLACA PARA 4,5 NO BLOQUEADA	MARCA
47-180-PW	Reconstruccion Recta 3 orificios tit	Prowal
47-181-PW	Reconstruccion Recta 4 orificios tit	Prowal
47-182-PW	Reconstruccion Recta 5 orificios tit	Prowal
47-183-PW	Reconstruccion Recta 6 orificios tit	Prowal
47-184-PW	Reconstruccion Recta 7 orificios tit	Prowal
47-185-PW	Reconstruccion Recta 8 orificios tit	Prowal
47-186-PW	Reconstruccion Recta 9 orificios tit	Prowal
47-187-PW	Reconstruccion Recta 10 orificios tit	Prowal

IF-2018-45003121-APN-DNPM#ANMAT

47-188-PW Reconstruccion Recta 11 orificios tit Prowal
47-189-PW Reconstruccion Recta 12 orificios tit Prowal
47-190-PW Reconstruccion Recta 14 orificios tit Prowal
47-191-PW Reconstruccion Curva 3 orificios tit Prowal
47-192-PW Reconstruccion Curva 4 orificios tit Prowal
47-193-PW Reconstruccion Curva 5 orificios tit Prowal
47-194-PW Reconstruccion Curva 6 orificios tit Prowal
47-195-PW Reconstruccion Curva 7 orificios tit Prowal
47-196-PW Reconstruccion Curva 8 orificios tit Prowal
47-197-PW Reconstruccion Curva 9 orificios tit Prowal
47-198-PW Reconstruccion Curva 10 orificios tit Prowal
47-199-PW Reconstruccion Curva 11 orificios tit Prowal
47-200-PW Reconstruccion Curva 12 orificios tit Prowal
47-201-PW Reconstruccion Curva 14 orificios tit Prowal
47-202-PW recta angosta DCP 3 orificios tit Prowal
47-203-PW recta angosta DCP 4 orificios tit Prowal
47-204-PW recta angosta DCP 5 orificios tit Prowal
47-205-PW recta angosta DCP 6 orificios tit Prowal
47-206-PW recta angosta DCP 7 orificios tit Prowal
47-207-PW recta angosta DCP 8 orificios tit Prowal
47-208-PW recta angosta DCP 9 orificios tit Prowal
47-209-PW recta angosta DCP 10 orificios tit Prowal
47-210-PW recta angosta DCP 11 orificios tit Prowal
47-211-PW recta angosta DCP 12 orificios tit Prowal

IF-2018-45003121-APN-DNPM#ANMAT

47-212-PW recta angosta DCP 13 orificios tit Prowal
47-213-PW recta angosta DCP 14 orificios tit Prowal
47-214-PW recta angosta DCP 15 orificios tit Prowal
47-215-PW recta angosta DCP 16 orificios tit Prowal
47-216-PW recta angosta DCP 18 orificios tit Prowal
47-217-PW recta angosta DCP 20 orificios tit Prowal
47-218-PW recta ancha DCP 3 orificios tit Prowal
47-219-PW recta ancha DCP 4 orificios tit Prowal
47-220-PW recta ancha DCP 5 orificios tit Prowal
47-221-PW recta ancha DCP 6 orificios tit Prowal
47-222-PW recta ancha DCP 7 orificios tit Prowal
47-223-PW recta ancha DCP 8 orificios tit Prowal
47-224-PW recta ancha DCP 9 orificios tit Prowal
47-225-PW recta ancha DCP 10 orificios tit Prowal
47-226-PW recta ancha DCP 11 orificios tit Prowal
47-227-PW recta ancha DCP 12 orificios tit Prowal
47-228-PW recta ancha DCP 13 orificios tit Prowal
47-229-PW recta ancha DCP 14 orificios tit Prowal
47-230-PW recta ancha DCP 15 orificios tit Prowal
47-231-PW recta ancha DCP 16 orificios tit Prowal
47-232-PW recta ancha DCP 18 orificios tit Prowal
47-233-PW recta ancha DCP 20 orificios tit Prowal
47-234-PW Placa en 8 de 12mm Prowal
47-235-PW Placa en 8 de 14mm Prowal

IF-2018-45003121-APN-DNPM#ANMAT

47-236-PW Placa en 8 de 16mm	Prowal
47-237-PW Placa en 8 de 18mm	Prowal
47-238-PW Placa en 8 Curva de 12mm	Prowal
47-239-PW Placa en 8 Curva de 14mm	Prowal
47-240-PW Placa en 8 Curva de 16mm	Prowal
47-241-PW Placa en 8 Curva de 18mm	Prowal
48 PLACA PARA 4,5 BLOQUEADA	
48-200-PW recta angosta 3 orificios tit	Prowal
48-201-PW recta angosta 4 orificios tit	Prowal
48-202-PW recta angosta 5 orificios tit	Prowal
48-203-PW recta angosta 6 orificios tit	Prowal
48-204-PW recta angosta 7 orificios tit	Prowal
48-205-PW recta angosta 8 orificios tit	Prowal
48-206-PW recta angosta 9 orificios tit	Prowal
48-207-PW recta angosta 10 orificios tit	Prowal
48-208-PW recta angosta 11 orificios tit	Prowal
48-209-PW recta angosta 12 orificios tit	Prowal
48-210-PW recta angosta 13 orificios tit	Prowal
48-211-PW recta angosta 14 orificios tit	Prowal
48-212-PW recta angosta 15 orificios tit	Prowal
48-213-PW recta angosta 16 orificios tit	Prowal
48-214-PW recta angosta 18 orificios tit	Prowal
48-215-PW recta angosta 20 orificios tit	Prowal
48-216-PW recta ancha 3 orificios tit	Prowal

IF-2018-45003121-APN-DNPM#ANMAT

48-217-PW recta ancha 4 orificios tit Prowal
48-218-PW recta ancha 5 orificios tit Prowal
48-219-PW recta ancha 6 orificios tit Prowal
48-220-PW recta ancha 7 orificios tit Prowal
48-221-PW recta ancha 8 orificios tit Prowal
48-222-PW recta ancha 9 orificios tit Prowal
48-223-PW recta ancha 10 orificios tit Prowal
48-224-PW recta ancha 11 orificios tit Prowal
48-225-PW recta ancha 12 orificios tit Prowal
48-226-PW recta ancha 13 orificios tit Prowal
48-227-PW recta ancha 14 orificios tit Prowal
48-228-PW recta ancha 15 orificios tit Prowal
48-229-PW recta ancha 16 orificios tit Prowal
48-230-PW recta ancha 18 orificios tit Prowal
48-231-PW recta ancha 20 orificios tit Prowal
48-232-PW Reconstruccion Recta 3 orificios tit Prowal
48-233-PW Reconstruccion Recta 4 orificios tit Prowal
48-234-PW Reconstruccion Recta 5 orificios tit Prowal
48-235-PW Reconstruccion Recta 6 orificios tit Prowal
48-236-PW Reconstruccion Recta 7 orificios tit Prowal
48-237-PW Reconstruccion Recta 8 orificios tit Prowal
48-238-PW Reconstruccion Recta 9 orificios tit Prowal
48-239-PW Reconstruccion Recta 10 orificios tit Prowal
48-240-PW Reconstruccion Recta 11 orificios tit Prowal

IF-2018-45003121-APN-DNPM#ANMAT

48-241-PW Reconstruccion Recta 12 orificios tit Prowal
48-242-PW Reconstruccion Recta 14 orificios tit Prowal
48-243-PW Reconstruccion Curva 3 orificios tit Prowal
48-244-PW Reconstruccion Curva 4 orificios tit Prowal
48-248-PW Reconstruccion Curva 5 orificios tit Prowal
48-246-PW Reconstruccion Curva 6 orificios tit Prowal
48-247-PW Reconstruccion Curva 7 orificios tit Prowal
48-248-PW Reconstruccion Curva 8 orificios tit Prowal
48-249-PW Reconstruccion Curva 9 orificios tit Prowal
48-250-PW Reconstruccion Curva 10 orificios tit Prowal
48-251-PW Reconstruccion Curva 11 orificios tit Prowal
48-252-PW Reconstruccion Curva 12 orificios tit Prowal
48-253-PW Reconstruccion Curva 14 orificios tit Prowal
48-254-PW en T simple angulacion 3 orificios tit Prowal
48-255-PW en T simple angulacion 4 orificios tit Prowal
48-256-PW en T simple angulacion 5 orificios tit Prowal
48-257-PW en T simple angulacion 6 orificios tit Prowal
48-258-PW en T simple angulacion 7 orificios tit Prowal
48-259-PW en T simple angulacion 8 orificios tit Prowal
48-260-PW en T simple angulacion 9 orificios tit Prowal
48-261-PW en T simple angulacion 10 orificios tit Prowal
48-262-PW en T simple angulacion 11 orificios tit Prowal
48-263-PW en T simple angulacion 12 orificios tit Prowal
48-264-PW en L izq simple angulacion 3 orificios tit Prowal

IF-2018-45003121-APN-DNPM#ANMAT

48-265-PW en L izq simple angulacion 4 orificios tit	Prowal
48-266-PW en L izq simple angulacion 5 orificios tit	Prowal
48-267-PW en L izq simple angulacion 6 orificios tit	Prowal
48-268-PW en L izq simple angulacion 7 orificios tit	Prowal
48-269-PW en L izq simple angulacion 8 orificios tit	Prowal
48-270-PW en L izq simple angulacion 9 orificios tit	Prowal
48-271-PW en L izq simple angulacion 10 orificios tit	Prowal
48-272-PW en L izq simple angulacion 11 orificios tit	Prowal
48-273-PW en L izq simple angulacion 12 orificios tit	Prowal
48-274-PW en L Der simple angulacion 3 orificios tit	Prowal
48-275-PW en L Der simple angulacion 4 orificios tit	Prowal
48-276-PW en L Der simple angulacion 5 orificios tit	Prowal
48-277-PW en L Der simple angulacion 6 orificios tit	Prowal
48-278-PW en L Der simple angulacion 7 orificios tit	Prowal
48-279-PW en L Der simple angulacion 8 orificios tit	Prowal
48-280-PW en L Der simple angulacion 9 orificios tit	Prowal
48-281-PW en L Der simple angulacion 10 orificios tit	Prowal
48-282-PW en L Der simple angulacion 11 orificios tit	Prowal
48-283-PW en L Der simple angulacion 12 orificios tit	Prowal
48-284-PW en T doble angulacion 3 orificios tit	Prowal
48-285-PW en T doble angulacion 4 orificios tit	Prowal
48-286-PW en T doble angulacion 5 orificios tit	Prowal
48-287-PW en T doble angulacion 6 orificios tit	Prowal
48-288-PW en T doble angulacion 7 orificios tit	Prowal

IF-2018-45003121-APN-DNPM#ANMAT

48-289-PW en T doble angulacion 8 orificios tit Prowal
48-290-PW en T doble angulacion 9 orificios tit Prowal
48-291-PW en T doble angulacion 10 orificios tit Prowal
48-292-PW en T doble angulacion 11 orificios tit Prowal
48-293-PW en T doble angulacion 12 orificios tit Prowal
48-294-PW en L izq doble angulacion 3 orificios tit Prowal
48-295-PW en L izq doble angulacion 4 orificios tit Prowal
48-296-PW en L izq doble angulacion 5 orificios tit Prowal
48-297-PW en L izq doble angulacion 6 orificios tit Prowal
48-298-PW en L izq doble angulacion 7 orificios tit Prowal
48-299-PW en L izq doble angulacion 8 orificios tit Prowal
48-300-PW en L izq doble angulacion 9 orificios tit Prowal
48-301-PW en L izq doble angulacion 10 orificios tit Prowal
48-302-PW en L izq doble angulacion 11 orificios tit Prowal
48-303-PW en L izq doble angulacion 12 orificios tit Prowal
48-304-PW en L Der doble angulacion 3 orificios tit Prowal
48-305-PW en L Der doble angulacion 4 orificios tit Prowal
48-306-PW en L Der doble angulacion 5 orificios tit Prowal
48-307-PW en L Der doble angulacion 6 orificios tit Prowal
48-308-PW en L Der doble angulacion 7 orificios tit Prowal
48-309-PW en L Der doble angulacion 8 orificios tit Prowal
48-310-PW en L Der doble angulacion 9 orificios tit Prowal
48-311-PW en L Der doble angulacion 10 orificios tit Prowal
48-312-PW en L Der doble angulacion 11 orificios tit Prowal

IF-2018-45003121-APN-DNPM#ANMAT

48-313-PW en L Der doble angulacion 12 orificios tit Prowal
48-314-PW Jockey Izquierda 3 orificios tit Prowal
48-315-PW Jockey Izquierda 5 orificios tit Prowal
48-316-PW Jockey Izquierda 7 orificios tit Prowal
48-317-PW Jockey Izquierda 9 orificios tit Prowal
48-318-PW Jockey Izquierda 11 orificios tit Prowal
48-319-PW Jockey Izquierda 13 orificios tit Prowal
48-320-PW Jockey Izquierda 15 orificios tit Prowal
48-321-PW Jockey derecha 3 orificios tit Prowal
48-322-PW Jockey derecha 5 orificios tit Prowal
48-323-PW Jockey derecha 7 orificios tit Prowal
48-324-PW Jockey derecha 9 orificios tit Prowal
48-325-PW Jockey derecha 11 orificios tit Prowal
48-326-PW Jockey derecha 13 orificios tit Prowal
48-327-PW Jockey derecha 15 orificios tit Prowal
48-328-PW Femur distal lateral izquierda 3 orificios Prowal
48-329-PW Femur distal lateral izquierda 4 orificios Prowal
48-330-PW Femur distal lateral izquierda 5 orificios Prowal
48-331-PW Femur distal lateral izquierda 6 orificios Prowal
48-332-PW Femur distal lateral izquierda 7 orificios Prowal
48-333-PW Femur distal lateral izquierda 8 orificios Prowal
48-334-PW Femur distal lateral izquierda 9 orificios Prowal
48-335-PW Femur distal lateral izquierda 10 orificios Prowal
48-336-PW Femur distal lateral izquierda 11 orificios Prowal

IF-2018-45003121-APN-DNPM#ANMAT

48-337-PW Femur distal lateral izquierda 12 orificios Prowal
48-338-PW Femur distal lateral izquierda 13 orificios Prowal
48-339-PW Femur distal lateral izquierda 14 orificios Prowal
48-340-PW Femur distal lateral derecha 3 orificios tit Prowal
48-341-PW Femur distal lateral derecha 4 orificios tit Prowal
48-342-PW Femur distal lateral derecha 5 orificios tit Prowal
48-343-PW Femur distal lateral derecha 6 orificios tit Prowal
48-344-PW Femur distal lateral derecha 7 orificios tit Prowal
48-348-PW Femur distal lateral derecha 8 orificios tit Prowal
48-346-PW Femur distal lateral derecha 9 orificios tit Prowal
48-347-PW Femur distal lateral derecha 10 orificios tit Prowal
48-348-PW Femur distal lateral derecha 11 orificios tit Prowal
48-349-PW Femur distal lateral derecha 12 orificios tit Prowal
48-350-PW Femur distal lateral derecha 13 orificios tit Prowal
48-351-PW Femur distal lateral derecha 14 orificios tit Prowal
48-352-PW Trebol 3 orificios titanio Prowal
48-353-PW Trebol 5 orificios titanio Prowal
48-354-PW Trebol 7 orificios titanio Prowal
48-355-PW Trebol 9 orificios titanio Prowal
48-356-PW Trebol 11 orificios titanio Prowal
48-357-PW Trebol 13 orificios titanio Prowal
48-358-PW Trebol 15 orificios titanio Prowal
48-359-PW Pilon tibial 3 orificios titanio Prowal
48-360-PW Pilon tibial 5 orificios titanio Prowal

IF-2018-45003121-APN-DNPM#ANMAT

48-361-PW Pilon tibial 7 orificios titanio	Prowal
48-362-PW Pilon tibial 9 orificios titanio	Prowal
48-363-PW Pilon tibial 11 orificios titanio	Prowal
48-364-PW Pilon tibial 13 orificios titanio	Prowal
48-365-PW Pilon tibial 15 orificios titanio	Prowal
57 TORNILLOS 4,5 MARCA	
57-090-PW Cortical Bloqueado 12 mm Tit	Prowal
57-091-PW Cortical Bloqueado 14 mm Tit	Prowal
57-092-PW Cortical Bloqueado 16 mm Tit	Prowal
57-093-PW Cortical Bloqueado 18 mm Tit	Prowal
57-094-PW Cortical Bloqueado 20 mm Tit	Prowal
57-095-PW Cortical Bloqueado 22 mm Tit	Prowal
57-096-PW Cortical Bloqueado 24 mm Tit	Prowal
57-097-PW Cortical Bloqueado 26 mm Tit	Prowal
57-098-PW Cortical Bloqueado 28 mm Tit	Prowal
57-099-PW Cortical Bloqueado 30 mm Tit	Prowal
57-100-PW Cortical Bloqueado 32 mm Tit	Prowal
57-101-PW Cortical Bloqueado 34 mm Tit	Prowal
57-102-PW Cortical Bloqueado 36 mm Tit	Prowal
57-103-PW Cortical Bloqueado 38 mm Tit	Prowal
57-104-PW Cortical Bloqueado 40 mm Tit	Prowal
57-105-PW Cortical Bloqueado 42 mm Tit	Prowal
57-106-PW Cortical Bloqueado 44 mm Tit	Prowal
57-107-PW Cortical Bloqueado 45 mm Tit	Prowal

IF-2018-45003121-APN-DNPM#ANMAT

57-108-PW Cortical Bloqueado 46 mm Tit Prowal
57-109-PW Cortical Bloqueado 48 mm Tit Prowal
57-110-PW Cortical Bloqueado 50 mm Tit Prowal
57-111-PW Cortical Bloqueado 55 mm Tit Prowal
57-112-PW Cortical Bloqueado 60 mm Tit Prowal
57-113-PW Cortical Bloqueado 65 mm Tit Prowal
57-114-PW Cortical Bloqueado 70 mm Tit Prowal
57-115-PW Cortical Bloqueado 75 mm Tit Prowal
57-116-PW Cortical Bloqueado 80 mm Tit Prowal
57-117-PW Cortical Bloqueado 85 mm Tit Prowal
57-118-PW Cortical Bloqueado 90 mm Tit Prowal
57-119-PW Cortical Bloqueado 95 mm Tit Prowal
57-120-PW Cortical Bloqueado 100 mm Tit Prowal
57-121-PW Cortical 14 mm Tit Prowal
57-122-PW Cortical 16 mm Tit Prowal
57-123-PW Cortical 18 mm Tit Prowal
57-124-PW Cortical 20 mm Tit Prowal
57-125-PW Cortical 22 mm Tit Prowal
57-126-PW Cortical 24 mm Tit Prowal
57-127-PW Cortical 26 mm Tit Prowal
57-128-PW Cortical 28 mm Tit Prowal
57-129-PW Cortical 30 mm Tit Prowal
57-130-PW Cortical 32 mm Tit Prowal
57-131-PW Cortical 34 mm Tit Prowal

IF-2018-45003121-APN-DNPM#ANMAT

57-132-PW Cortical 36 mm Tit Prowal
57-133-PW Cortical 38 mm Tit Prowal
57-134-PW Cortical 40 mm Tit Prowal
57-135-PW Cortical 42 mm Tit Prowal
57-136-PW Cortical 44 mm Tit Prowal
57-137-PW Cortical 45 mm Tit Prowal
57-138-PW Cortical 46 mm Tit Prowal
57-139-PW Cortical 48 mm Tit Prowal
57-140-PW Cortical 50 mm Tit Prowal
57-141-PW Cortical 55 mm Tit Prowal
57-142-PW Cortical 60 mm Tit Prowal
57-143-PW Cortical 65 mm Tit Prowal
57-144-PW Cortical 70 mm Tit Prowal
57-145-PW Cortical 75 mm Tit Prowal
57-146-PW Cortical 80 mm Tit Prowal
57-147-PW Cortical 85 mm Tit Prowal
57-148-PW Cortical 90 mm Tit Prowal
57-149-PW Cortical 95 mm Tit Prowal
57-150-PW Cortical 100 mm Tit Prowal
61 TORNILLOS 6,5 MARCA
61-040-PW Esponjoso Rosca 16 Largo 30mm Tit Prowal
61-041-PW Esponjoso Rosca 16 Largo 35mm Tit Prowal
61-042-PW Esponjoso Rosca 16 Largo 40mm Tit Prowal
61-043-PW Esponjoso Rosca 16 Largo 45mm Tit Prowal

IF-2018-45003121-APN-DNPM#ANMAT

61-044-PW Esponjoso Rosca 16 Largo 50mm Tit Prowal
61-045-PW Esponjoso Rosca 16 Largo 55mm Tit Prowal
61-046-PW Esponjoso Rosca 16 Largo 60mm Tit Prowal
61-047-PW Esponjoso Rosca 16 Largo 65mm Tit Prowal
61-048-PW Esponjoso Rosca 16 Largo 70mm Tit Prowal
61-049-PW Esponjoso Rosca 16 Largo 75mm Tit Prowal
61-050-PW Esponjoso Rosca 16 Largo 80mm Tit Prowal
61-051-PW Esponjoso Rosca 16 Largo 85mm Tit Prowal
61-061-PW Esponjoso Rosca 16 Largo 90mm Tit Prowal
61-053-PW Esponjoso Rosca 16 Largo 95mm Tit Prowal
61-054-PW Esponjoso Rosca 16 Largo 100mm Tit Prowal
61-055-PW Esponjoso Rosca 16 Largo 105mm Tit Prowal
61-056-PW Esponjoso Rosca 16 Largo 110mm Tit Prowal
61-057-PW Esponjoso Rosca 16 Largo 115mm Tit Prowal
61-058-PW Esponjoso Rosca 16 Largo 120mm Tit Prowal
61-059-PW Esponjoso Rosca 32 Largo 30mm Tit Prowal
61-060-PW Esponjoso Rosca 32 Largo 35mm Tit Prowal
61-061-PW Esponjoso Rosca 32 Largo 40mm Tit Prowal
61-062-PW Esponjoso Rosca 32 Largo 45mm Tit Prowal
61-063-PW Esponjoso Rosca 32 Largo 50mm Tit Prowal
61-064-PW Esponjoso Rosca 32 Largo 55mm Tit Prowal
61-065-PW Esponjoso Rosca 32 Largo 60mm Tit Prowal
61-066-PW Esponjoso Rosca 32 Largo 65mm Tit Prowal
61-067-PW Esponjoso Rosca 32 Largo 70mm Tit Prowal

IF-2018-45003121-APN-DNPM#ANMAT

61-068-PW Esponjoso Rosca 32 Largo 75mm Tit Prowal
61-069-PW Esponjoso Rosca 32 Largo 80mm Tit Prowal
61-070-PW Esponjoso Rosca 32 Largo 85mm Tit Prowal
61-071-PW Esponjoso Rosca 32 Largo 90mm Tit Prowal
61-072-PW Esponjoso Rosca 32 Largo 95mm Tit Prowal
61-073-PW Esponjoso Rosca 32 Largo 100mm Tit Prowal
61-074-PW Esponjoso Rosca 32 Largo 105mm Tit Prowal
61-075-PW Esponjoso Rosca 32 Largo 110mm Tit Prowal
61-076-PW Esponjoso Rosca 32 Largo 115mm Tit Prowal
61-077-PW Esponjoso Rosca 32 Largo 120mm Tit Prowal

62 TORNILLO TITANIO MARCA

62-210-PW Canulado 4,5 Para Placa en 8 Prowal
62-211-PW Canulado 4,5 Para Placa en 8 Prowal
62-212-PW Canulado 4,5 Para Placa en 8 Prowal
62-213-PW Canulado 4,5 Para Placa en 8 Prowal
62-214-PW Canulado 4,5 Para Placa en 8 Prowal
62-215-PW Canulado 4,5 Para Placa en 8 Prowal
62-216-PW Canulado 4,5 Para Placa en 8 Prowal
62-217-PW Canulado 4,5 Para Placa en 8 Prowal
62-218-PW Cortical 4,5 para placa en 8 Prowal
62-219-PW Cortical 4,5 para placa en 8 Prowal
62-220-PW Cortical 4,5 para placa en 8 Prowal
62-221-PW Cortical 4,5 para placa en 8 Prowal
62-222-PW Cortical 4,5 para placa en 8 Prowal

IF-2018-45003121-APN-DNPM#ANMAT

62-223-PW	Cortical 4,5 para placa en 8	Prowal
62-224-PW	Cortical 4,5 para placa en 8	Prowal
62-225-PW	Cortical 4,5 para placa en 8	Prowal
62-226-PW	Cortical 3,5 para placa en 8	Prowal
62-227-PW	Cortical 3,5 para placa en 8	Prowal
62-228-PW	Cortical 3,5 para placa en 8	Prowal
62-229-PW	Cortical 3,5 para placa en 8	Prowal
62-230-PW	Cortical 3,5 para placa en 8	Prowal
47	PLACA PARA 4,5 NO BLOQUEADA	MARCA
47-180-OS	Reconstruccion Recta 3 orificios tit	Ossamed
47-181-OS	Reconstruccion Recta 4 orificios tit	Ossamed
47-182-OS	Reconstruccion Recta 5 orificios tit	Ossamed
47-183-OS	Reconstruccion Recta 6 orificios tit	Ossamed
47-184-OS	Reconstruccion Recta 7 orificios tit	Ossamed
47-185-OS	Reconstruccion Recta 8 orificios tit	Ossamed
47-186-OS	Reconstruccion Recta 9 orificios tit	Ossamed
47-187-OS	Reconstruccion Recta 10 orificios tit	Ossamed
47-188-OS	Reconstruccion Recta 11 orificios tit	Ossamed
47-189-OS	Reconstruccion Recta 12 orificios tit	Ossamed
47-190-OS	Reconstruccion Recta 14 orificios tit	Ossamed
47-191-OS	Reconstruccion Curva 3 orificios tit	Ossamed
47-192-OS	Reconstruccion Curva 4 orificios tit	Ossamed
47-193-OS	Reconstruccion Curva 5 orificios tit	Ossamed
47-194-OS	Reconstruccion Curva 6 orificios tit	Ossamed

IF-2018-45003121-APN-DNPM#ANMAT

47-195-OS	Reconstruccion Curva 7 orificios tit	Ossamed
47-196-OS	Reconstruccion Curva 8 orificios tit	Ossamed
47-197-OS	Reconstruccion Curva 9 orificios tit	Ossamed
47-198-OS	Reconstruccion Curva 10 orificios tit	Ossamed
47-199-OS	Reconstruccion Curva 11 orificios tit	Ossamed
47-200-OS	Reconstruccion Curva 12 orificios tit	Ossamed
47-201-OS	Reconstruccion Curva 14 orificios tit	Ossamed
47-202-OS	recta angosta DCP 3 orificios tit	Ossamed
47-203-OS	recta angosta DCP 4 orificios tit	Ossamed
47-204-OS	recta angosta DCP 5 orificios tit	Ossamed
47-205-OS	recta angosta DCP 6 orificios tit	Ossamed
47-206-OS	recta angosta DCP 7 orificios tit	Ossamed
47-207-OS	recta angosta DCP 8 orificios tit	Ossamed
47-208-OS	recta angosta DCP 9 orificios tit	Ossamed
47-209-OS	recta angosta DCP 10 orificios tit	Ossamed
47-210-OS	recta angosta DCP 11 orificios tit	Ossamed
47-211-OS	recta angosta DCP 12 orificios tit	Ossamed
47-212-OS	recta angosta DCP 13 orificios tit	Ossamed
47-213-OS	recta angosta DCP 14 orificios tit	Ossamed
47-214-OS	recta angosta DCP 15 orificios tit	Ossamed
47-215-OS	recta angosta DCP 16 orificios tit	Ossamed
47-216-OS	recta angosta DCP 18 orificios tit	Ossamed
47-217-OS	recta angosta DCP 20 orificios tit	Ossamed
47-218-OS	recta ancha DCP 3 orificios tit	Ossamed

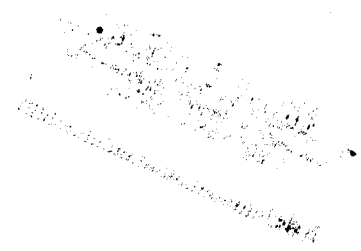

47-219-OS recta ancha DCP 4 orificios tit Ossamed
47-220-OS recta ancha DCP 5 orificios tit Ossamed
47-221-OS recta ancha DCP 6 orificios tit Ossamed
47-222-OS recta ancha DCP 7 orificios tit Ossamed
47-223-OS recta ancha DCP 8 orificios tit Ossamed
47-224-OS recta ancha DCP 9 orificios tit Ossamed
47-225-OS recta ancha DCP 10 orificios tit Ossamed
47-226-OS recta ancha DCP 11 orificios tit Ossamed
47-227-OS recta ancha DCP 12 orificios tit Ossamed
47-228-OS recta ancha DCP 13 orificios tit Ossamed
47-229-OS recta ancha DCP 14 orificios tit Ossamed
47-230-OS recta ancha DCP 15 orificios tit Ossamed
47-231-OS recta ancha DCP 16 orificios tit Ossamed
47-232-OS recta ancha DCP 18 orificios tit Ossamed
47-233-OS recta ancha DCP 20 orificios tit Ossamed
47-234-OS Placa en 8 de 12mm Ossamed
47-235-OS Placa en 8 de 14mm Ossamed
47-236-OS Placa en 8 de 16mm Ossamed
47-237-OS Placa en 8 de 18mm Ossamed
47-238-OS Placa en 8 Curva de 12mm Ossamed
47-239-OS Placa en 8 Curva de 14mm Ossamed
47-240-OS Placa en 8 Curva de 16mm Ossamed
47-241-OS Placa en 8 Curva de 18mm Ossamed
48 PLACA PARA 4,5 BLOQUEADA

48-200-OS	recta angosta 3 orificios tit	Ossamed
48-201-OS	recta angosta 4 orificios tit	Ossamed
48-202-OS	recta angosta 5 orificios tit	Ossamed
48-203-OS	recta angosta 6 orificios tit	Ossamed
48-204-OS	recta angosta 7 orificios tit	Ossamed
48-205-OS	recta angosta 8 orificios tit	Ossamed
48-206-OS	recta angosta 9 orificios tit	Ossamed
48-207-OS	recta angosta 10 orificios tit	Ossamed
48-208-OS	recta angosta 11 orificios tit	Ossamed
48-209-OS	recta angosta 12 orificios tit	Ossamed
48-210-OS	recta angosta 13 orificios tit	Ossamed
48-211-OS	recta angosta 14 orificios tit	Ossamed
48-212-OS	recta angosta 15 orificios tit	Ossamed
48-213-OS	recta angosta 16 orificios tit	Ossamed
48-214-OS	recta angosta 18 orificios tit	Ossamed
48-215-OS	recta angosta 20 orificios tit	Ossamed
48-216-OS	recta ancha 3 orificios tit	Ossamed
48-217-OS	recta ancha 4 orificios tit	Ossamed
48-218-OS	recta ancha 5 orificios tit	Ossamed
48-219-OS	recta ancha 6 orificios tit	Ossamed
48-220-OS	recta ancha 7 orificios tit	Ossamed
48-221-OS	recta ancha 8 orificios tit	Ossamed
48-222-OS	recta ancha 9 orificios tit	Ossamed
48-223-OS	recta ancha 10 orificios tit	Ossamed

IF-2018-45003121-APN-DNPM#ANMAT

48-224-OS	recta ancha 11 orificios tit	Ossamed
48-225-OS	recta ancha 12 orificios tit	Ossamed
48-226-OS	recta ancha 13 orificios tit	Ossamed
48-227-OS	recta ancha 14 orificios tit	Ossamed
48-228-OS	recta ancha 15 orificios tit	Ossamed
48-229-OS	recta ancha 16 orificios tit	Ossamed
48-230-OS	recta ancha 18 orificios tit	Ossamed
48-231-OS	recta ancha 20 orificios tit	Ossamed
48-232-OS	Reconstruccion Recta 3 orificios tit	Ossamed
48-233-OS	Reconstruccion Recta 4 orificios tit	Ossamed
48-234-OS	Reconstruccion Recta 5 orificios tit	Ossamed
48-235-OS	Reconstruccion Recta 6 orificios tit	Ossamed
48-236-OS	Reconstruccion Recta 7 orificios tit	Ossamed
48-237-OS	Reconstruccion Recta 8 orificios tit	Ossamed
48-238-OS	Reconstruccion Recta 9 orificios tit	Ossamed
48-239-OS	Reconstruccion Recta 10 orificios tit	Ossamed
48-240-OS	Reconstruccion Recta 11 orificios tit	Ossamed
48-241-OS	Reconstruccion Recta 12 orificios tit	Ossamed
48-242-OS	Reconstruccion Recta 14 orificios tit	Ossamed
48-243-OS	Reconstruccion Curva 3 orificios tit	Ossamed
48-244-OS	Reconstruccion Curva 4 orificios tit	Ossamed
48-248-OS	Reconstruccion Curva 5 orificios tit	Ossamed
48-246-OS	Reconstruccion Curva 6 orificios tit	Ossamed
48-247-OS	Reconstruccion Curva 7 orificios tit	Ossamed

IF-2018-45003121-APN-DNPM#ANMAT

48-248-OS Reconstruccion Curva 8 orificios tit Ossamed
48-249-OS Reconstruccion Curva 9 orificios tit Ossamed
48-250-OS Reconstruccion Curva 10 orificios tit Ossamed
48-251-OS Reconstruccion Curva 11 orificios tit Ossamed
48-252-OS Reconstruccion Curva 12 orificios tit Ossamed
48-253-OS Reconstruccion Curva 14 orificios tit Ossamed
48-254-OS en T simple angulacion 3 orificios tit Ossamed
48-255-OS en T simple angulacion 4 orificios tit Ossamed
48-256-OS en T simple angulacion 5 orificios tit Ossamed
48-257-OS en T simple angulacion 6 orificios tit Ossamed
48-258-OS en T simple angulacion 7 orificios tit Ossamed
48-259-OS en T simple angulacion 8 orificios tit Ossamed
48-260-OS en T simple angulacion 9 orificios tit Ossamed
48-261-OS en T simple angulacion 10 orificios tit Ossamed
48-262-OS en T simple angulacion 11 orificios tit Ossamed
48-263-OS en T simple angulacion 12 orificios tit Ossamed
48-264-OS en L izq simple angulacion 3 orificios tit Ossamed
48-265-OS en L izq simple angulacion 4 orificios tit Ossamed
48-266-OS en L izq simple angulacion 5 orificios tit Ossamed
48-267-OS en L izq simple angulacion 6 orificios tit Ossamed
48-268-OS en L izq simple angulacion 7 orificios tit Ossamed
48-269-OS en L izq simple angulacion 8 orificios tit Ossamed
48-270-OS en L izq simple angulacion 9 orificios tit Ossamed
48-271-OS en L izq simple angulacion 10 orificios tit Ossamed

IF-2018-45003121-APN-DNPM#ANMAT

48-272-OS en L izq simple angulacion 11 orificios tit Ossamed
48-273-OS en L izq simple angulacion 12 orificios tit Ossamed
48-274-OS en L Der simple angulacion 3 orificios tit Ossamed
48-275-OS en L Der simple angulacion 4 orificios tit Ossamed
48-276-OS en L Der simple angulacion 5 orificios tit Ossamed
48-277-OS en L Der simple angulacion 6 orificios tit Ossamed
48-278-OS en L Der simple angulacion 7 orificios tit Ossamed
48-279-OS en L Der simple angulacion 8 orificios tit Ossamed
48-280-OS en L Der simple angulacion 9 orificios tit Ossamed
48-281-OS en L Der simple angulacion 10 orificios tit Ossamed
48-282-OS en L Der simple angulacion 11 orificios tit Ossamed
48-283-OS en L Der simple angulacion 12 orificios tit Ossamed
48-284-OS en T doble angulacion 3 orificios tit Ossamed
48-285-OS en T doble angulacion 4 orificios tit Ossamed
48-286-OS en T doble angulacion 5 orificios tit Ossamed
48-287-OS en T doble angulacion 6 orificios tit Ossamed
48-288-OS en T doble angulacion 7 orificios tit Ossamed
48-289-OS en T doble angulacion 8 orificios tit Ossamed
48-290-OS en T doble angulacion 9 orificios tit Ossamed
48-291-OS en T doble angulacion 10 orificios tit Ossamed
48-292-OS en T doble angulacion 11 orificios tit Ossamed
48-293-OS en T doble angulacion 12 orificios tit Ossamed
48-294-OS en L izq doble angulacion 3 orificios tit Ossamed
48-295-OS en L izq doble angulacion 4 orificios tit Ossamed

IF-2018-45003121-APN-DNPM#ANMAT

48-296-OS en L izq doble angulacion 5 orificios tit Ossamed
48-297-OS en L izq doble angulacion 6 orificios tit Ossamed
48-298-OS en L izq doble angulacion 7 orificios tit Ossamed
48-299-OS en L izq doble angulacion 8 orificios tit Ossamed
48-300-OS en L izq doble angulacion 9 orificios tit Ossamed
48-301-OS en L izq doble angulacion 10 orificios tit Ossamed
48-302-OS en L izq doble angulacion 11 orificios tit Ossamed
48-303-OS en L izq doble angulacion 12 orificios tit Ossamed
48-304-OS en L Der doble angulacion 3 orificios tit Ossamed
48-305-OS en L Der doble angulacion 4 orificios tit Ossamed
48-306-OS en L Der doble angulacion 5 orificios tit Ossamed
48-307-OS en L Der doble angulacion 6 orificios tit Ossamed
48-308-OS en L Der doble angulacion 7 orificios tit Ossamed
48-309-OS en L Der doble angulacion 8 orificios tit Ossamed
48-310-OS en L Der doble angulacion 9 orificios tit Ossamed
48-311-OS en L Der doble angulacion 10 orificios tit Ossamed
48-312-OS en L Der doble angulacion 11 orificios tit Ossamed
48-313-OS en L Der doble angulacion 12 orificios tit Ossamed
48-314-OS Jockey Izquierda 3 orificios tit Ossamed
48-315-OS Jockey Izquierda 5 orificios tit Ossamed
48-316-OS Jockey Izquierda 7 orificios tit Ossamed
48-317-OS Jockey Izquierda 9 orificios tit Ossamed
48-318-OS Jockey Izquierda 11 orificios tit Ossamed
48-319-OS Jockey Izquierda 13 orificios tit Ossamed

IF-2018-45003121-APN-DNPM#ANMAT

48-320-OS Jockey Izquierda 15 orificios tit Ossamed
48-321-OS Jockey derecha 3 orificios tit Ossamed
48-322-OS Jockey derecha 5 orificios tit Ossamed
48-323-OS Jockey derecha 7 orificios tit Ossamed
48-324-OS Jockey derecha 9 orificios tit Ossamed
48-325-OS Jockey derecha 11 orificios tit Ossamed
48-326-OS Jockey derecha 13 orificios tit Ossamed
48-327-OS Jockey derecha 15 orificios tit Ossamed
48-328-OS Femur distal lateral izquierda 3 orificios Ossamed
48-329-OS Femur distal lateral izquierda 4 orificios Ossamed
48-330-OS Femur distal lateral izquierda 5 orificios Ossamed
48-331-OS Femur distal lateral izquierda 6 orificios Ossamed
48-332-OS Femur distal lateral izquierda 7 orificios Ossamed
48-333-OS Femur distal lateral izquierda 8 orificios Ossamed
48-334-OS Femur distal lateral izquierda 9 orificios Ossamed
48-335-OS Femur distal lateral izquierda 10 orificios Ossamed
48-336-OS Femur distal lateral izquierda 11 orificios Ossamed
48-337-OS Femur distal lateral izquierda 12 orificios Ossamed
48-338-OS Femur distal lateral izquierda 13 orificios Ossamed
48-339-OS Femur distal lateral izquierda 14 orificios Ossamed
48-340-OS Femur distal lateral derecha 3 orificios tit Ossamed
48-341-OS Femur distal lateral derecha 4 orificios tit Ossamed
48-342-OS Femur distal lateral derecha 5 orificios tit Ossamed
48-343-OS Femur distal lateral derecha 6 orificios tit Ossamed

IF-2018-45003121-APN-DNPM#ANMAT

48-344-OS	Femur distal lateral derecha 7 orificios tit	Ossamed
48-348-OS	Femur distal lateral derecha 8 orificios tit	Ossamed
48-346-OS	Femur distal lateral derecha 9 orificios tit	Ossamed
48-347-OS	Femur distal lateral derecha 10 orificios tit	Ossamed
48-348-OS	Femur distal lateral derecha 11 orificios tit	Ossamed
48-349-OS	Femur distal lateral derecha 12 orificios tit	Ossamed
48-350-OS	Femur distal lateral derecha 13 orificios tit	Ossamed
48-351-OS	Femur distal lateral derecha 14 orificios tit	Ossamed
48-352-OS	Trebol 3 orificios titanio	Ossamed
48-353-OS	Trebol 5 orificios titanio	Ossamed
48-354-OS	Trebol 7 orificios titanio	Ossamed
48-355-OS	Trebol 9 orificios titanio	Ossamed
48-356-OS	Trebol 11 orificios titanio	Ossamed
48-357-OS	Trebol 13 orificios titanio	Ossamed
48-358-OS	Trebol 15 orificios titanio	Ossamed
48-359-OS	Pilon tibial 3 orificios titanio	Ossamed
48-360-OS	Pilon tibial 5 orificios titanio	Ossamed
48-361-OS	Pilon tibial 7 orificios titanio	Ossamed
48-362-OS	Pilon tibial 9 orificios titanio	Ossamed
48-363-OS	Pilon tibial 11 orificios titanio	Ossamed
48-364-OS	Pilon tibial 13 orificios titanio	Ossamed
48-365-OS	Pilon tibial 15 orificios titanio	Ossamed
57	TORNILLOS 4,5 MARCA	
57-090-OS	Cortical Bloqueado 12 mm Tit	Ossamed

IF-2018-45003121-APN-DNPM#ANMAT

57-091-OS Cortical Bloqueado 14 mm Tit Ossamed
57-092-OS Cortical Bloqueado 16 mm Tit Ossamed
57-093-OS Cortical Bloqueado 18 mm Tit Ossamed
57-094-OS Cortical Bloqueado 20 mm Tit Ossamed
57-095-OS Cortical Bloqueado 22 mm Tit Ossamed
57-096-OS Cortical Bloqueado 24 mm Tit Ossamed
57-097-OS Cortical Bloqueado 26 mm Tit Ossamed
57-098-OS Cortical Bloqueado 28 mm Tit Ossamed
57-099-OS Cortical Bloqueado 30 mm Tit Ossamed
57-100-OS Cortical Bloqueado 32 mm Tit Ossamed
57-101-OS Cortical Bloqueado 34 mm Tit Ossamed
57-102-OS Cortical Bloqueado 36 mm Tit Ossamed
57-103-OS Cortical Bloqueado 38 mm Tit Ossamed
57-104-OS Cortical Bloqueado 40 mm Tit Ossamed
57-105-OS Cortical Bloqueado 42 mm Tit Ossamed
57-106-OS Cortical Bloqueado 44 mm Tit Ossamed
57-107-OS Cortical Bloqueado 45 mm Tit Ossamed
57-108-OS Cortical Bloqueado 46 mm Tit Ossamed
57-109-OS Cortical Bloqueado 48 mm Tit Ossamed
57-110-OS Cortical Bloqueado 50 mm Tit Ossamed
57-111-OS Cortical Bloqueado 55 mm Tit Ossamed
57-112-OS Cortical Bloqueado 60 mm Tit Ossamed
57-113-OS Cortical Bloqueado 65 mm Tit Ossamed
57-114-OS Cortical Bloqueado 70 mm Tit Ossamed

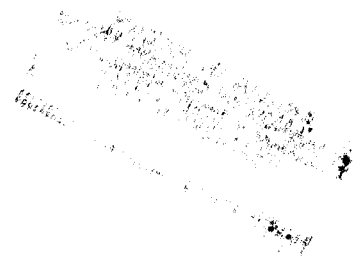

57-115-OS Cortical Bloqueado 75 mm Tit Ossamed
57-116-OS Cortical Bloqueado 80 mm Tit Ossamed
57-117-OS Cortical Bloqueado 85 mm Tit Ossamed
57-118-OS Cortical Bloqueado 90 mm Tit Ossamed
57-119-OS Cortical Bloqueado 95 mm Tit Ossamed
57-120-OS Cortical Bloqueado 100 mm Tit Ossamed
57-121-OS Cortical 14 mm Tit Ossamed
57-122-OS Cortical 16 mm Tit Ossamed
57-123-OS Cortical 18 mm Tit Ossamed
57-124-OS Cortical 20 mm Tit Ossamed
57-125-OS Cortical 22 mm Tit Ossamed
57-126-OS Cortical 24 mm Tit Ossamed
57-127-OS Cortical 26 mm Tit Ossamed
57-128-OS Cortical 28 mm Tit Ossamed
57-129-OS Cortical 30 mm Tit Ossamed
57-130-OS Cortical 32 mm Tit Ossamed
57-131-OS Cortical 34 mm Tit Ossamed
57-132-OS Cortical 36 mm Tit Ossamed
57-133-OS Cortical 38 mm Tit Ossamed
57-134-OS Cortical 40 mm Tit Ossamed
57-135-OS Cortical 42 mm Tit Ossamed
57-136-OS Cortical 44 mm Tit Ossamed
57-137-OS Cortical 45 mm Tit Ossamed
57-138-OS Cortical 46 mm Tit Ossamed

IF-2018-45003121-APN-DNPM#ANMAT

57-139-OS Cortical 48 mm Tit Ossamed
57-140-OS Cortical 50 mm Tit Ossamed
57-141-OS Cortical 55 mm Tit Ossamed
57-142-OS Cortical 60 mm Tit Ossamed
57-143-OS Cortical 65 mm Tit Ossamed
57-144-OS Cortical 70 mm Tit Ossamed
57-145-OS Cortical 75 mm Tit Ossamed
57-146-OS Cortical 80 mm Tit Ossamed
57-147-OS Cortical 85 mm Tit Ossamed
57-148-OS Cortical 90 mm Tit Ossamed
57-149-OS Cortical 95 mm Tit Ossamed
57-150-OS Cortical 100 mm Tit Ossamed

61 TORNILLOS 6,5 MARCA

61-040-OS Esponjoso Rosca 16 Largo 30mm Tit Ossamed
61-041-OS Esponjoso Rosca 16 Largo 35mm Tit Ossamed
61-042-OS Esponjoso Rosca 16 Largo 40mm Tit Ossamed
61-043-OS Esponjoso Rosca 16 Largo 45mm Tit Ossamed
61-044-OS Esponjoso Rosca 16 Largo 50mm Tit Ossamed
61-045-OS Esponjoso Rosca 16 Largo 55mm Tit Ossamed
61-046-OS Esponjoso Rosca 16 Largo 60mm Tit Ossamed
61-047-OS Esponjoso Rosca 16 Largo 65mm Tit Ossamed
61-048-OS Esponjoso Rosca 16 Largo 70mm Tit Ossamed
61-049-OS Esponjoso Rosca 16 Largo 75mm Tit Ossamed
61-050-OS Esponjoso Rosca 16 Largo 80mm Tit Ossamed

IF-2018-45003121-APN-DNPM#ANMAT

61-051-OS Esponjoso Rosca 16 Largo 85mm Tit Ossamed
61-061-OS Esponjoso Rosca 16 Largo 90mm Tit Ossamed
61-053-OS Esponjoso Rosca 16 Largo 95mm Tit Ossamed
61-054-OS Esponjoso Rosca 16 Largo 100mm Tit Ossamed
61-055-OS Esponjoso Rosca 16 Largo 105mm Tit Ossamed
61-056-OS Esponjoso Rosca 16 Largo 110mm Tit Ossamed
61-057-OS Esponjoso Rosca 16 Largo 115mm Tit Ossamed
61-058-OS Esponjoso Rosca 16 Largo 120mm Tit Ossamed
61-059-OS Esponjoso Rosca 32 Largo 30mm Tit Ossamed
61-060-OS Esponjoso Rosca 32 Largo 35mm Tit Ossamed
61-061-OS Esponjoso Rosca 32 Largo 40mm Tit Ossamed
61-062-OS Esponjoso Rosca 32 Largo 45mm Tit Ossamed
61-063-OS Esponjoso Rosca 32 Largo 50mm Tit Ossamed
61-064-OS Esponjoso Rosca 32 Largo 55mm Tit Ossamed
61-065-OS Esponjoso Rosca 32 Largo 60mm Tit Ossamed
61-066-OS Esponjoso Rosca 32 Largo 65mm Tit Ossamed
61-067-OS Esponjoso Rosca 32 Largo 70mm Tit Ossamed
61-068-OS Esponjoso Rosca 32 Largo 75mm Tit Ossamed
61-069-OS Esponjoso Rosca 32 Largo 80mm Tit Ossamed
61-070-OS Esponjoso Rosca 32 Largo 85mm Tit Ossamed
61-071-OS Esponjoso Rosca 32 Largo 90mm Tit Ossamed
61-072-OS Esponjoso Rosca 32 Largo 95mm Tit Ossamed
61-073-OS Esponjoso Rosca 32 Largo 100mm Tit Ossamed
61-074-OS Esponjoso Rosca 32 Largo 105mm Tit Ossamed

IF-2018-45003121-APN-DNPM#ANMAT

61-075-OS Esponjoso Rosca 32 Largo 110mm Tit Ossamed
61-076-OS Esponjoso Rosca 32 Largo 115mm Tit Ossamed
61-077-OS Esponjoso Rosca 32 Largo 120mm Tit Ossamed

62 TORNILLO TITANIO MARCA

62-210-OS Canulado 4,5 Para Placa en 8 Ossamed
62-211-OS Canulado 4,5 Para Placa en 8 Ossamed
62-212-OS Canulado 4,5 Para Placa en 8 Ossamed
62-213-OS Canulado 4,5 Para Placa en 8 Ossamed
62-214-OS Canulado 4,5 Para Placa en 8 Ossamed
62-215-OS Canulado 4,5 Para Placa en 8 Ossamed
62-216-OS Canulado 4,5 Para Placa en 8 Ossamed
62-217-OS Canulado 4,5 Para Placa en 8 Ossamed
62-218-OS Cortical 4,5 para placa en 8 Ossamed
62-219-OS Cortical 4,5 para placa en 8 Ossamed
62-220-OS Cortical 4,5 para placa en 8 Ossamed
62-221-OS Cortical 4,5 para placa en 8 Ossamed
62-222-OS Cortical 4,5 para placa en 8 Ossamed
62-223-OS Cortical 4,5 para placa en 8 Ossamed
62-224-OS Cortical 4,5 para placa en 8 Ossamed
62-225-OS Cortical 4,5 para placa en 8 Ossamed
62-226-OS Cortical 3,5 para placa en 8 Ossamed
62-227-OS Cortical 3,5 para placa en 8 Ossamed
62-228-OS Cortical 3,5 para placa en 8 Ossamed
62-229-OS Cortical 3,5 para placa en 8 Ossamed

IF-2018-45003121-APN-DNPM#ANMAT

62-230-OS	Cortical 3,5 para placa en 8	Ossamed
47	PLACA PARA 4,5 NO BLOQUEADA	MARCA
47-180-TM	Reconstruccion Recta 3 orificios tit	Traumedical
47-181-TM	Reconstruccion Recta 4 orificios tit	Traumedical
47-182-TM	Reconstruccion Recta 5 orificios tit	Traumedical
47-183-TM	Reconstruccion Recta 6 orificios tit	Traumedical
47-184-TM	Reconstruccion Recta 7 orificios tit	Traumedical
47-185-TM	Reconstruccion Recta 8 orificios tit	Traumedical
47-186-TM	Reconstruccion Recta 9 orificios tit	Traumedical
47-187-TM	Reconstruccion Recta 10 orificios tit	Traumedical
47-188-TM	Reconstruccion Recta 11 orificios tit	Traumedical
47-189-TM	Reconstruccion Recta 12 orificios tit	Traumedical
47-190-TM	Reconstruccion Recta 14 orificios tit	Traumedical
47-191-TM	Reconstruccion Curva 3 orificios tit	Traumedical
47-192-TM	Reconstruccion Curva 4 orificios tit	Traumedical
47-193-TM	Reconstruccion Curva 5 orificios tit	Traumedical
47-194-TM	Reconstruccion Curva 6 orificios tit	Traumedical
47-195-TM	Reconstruccion Curva 7 orificios tit	Traumedical
47-196-TM	Reconstruccion Curva 8 orificios tit	Traumedical
47-197-TM	Reconstruccion Curva 9 orificios tit	Traumedical
47-198-TM	Reconstruccion Curva 10 orificios tit	Traumedical
47-199-TM	Reconstruccion Curva 11 orificios tit	Traumedical
47-200-TM	Reconstruccion Curva 12 orificios tit	Traumedical
47-201-TM	Reconstruccion Curva 14 orificios tit	Traumedical

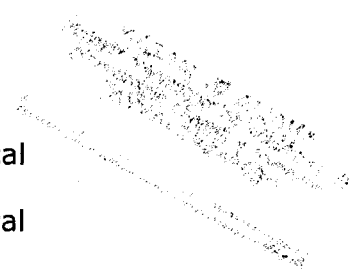

IF-2018-45003121-APN-DNPM#ANMAT

47-202-TM recta angosta DCP 3 orificios tit Traumedical
47-203-TM recta angosta DCP 4 orificios tit Traumedical
47-204-TM recta angosta DCP 5 orificios tit Traumedical
47-205-TM recta angosta DCP 6 orificios tit Traumedical
47-206-TM recta angosta DCP 7 orificios tit Traumedical
47-207-TM recta angosta DCP 8 orificios tit Traumedical
47-208-TM recta angosta DCP 9 orificios tit Traumedical
47-209-TM recta angosta DCP 10 orificios tit Traumedical
47-210-TM recta angosta DCP 11 orificios tit Traumedical
47-211-TM recta angosta DCP 12 orificios tit Traumedical
47-212-TM recta angosta DCP 13 orificios tit Traumedical
47-213-TM recta angosta DCP 14 orificios tit Traumedical
47-214-TM recta angosta DCP 15 orificios tit Traumedical
47-215-TM recta angosta DCP 16 orificios tit Traumedical
47-216-TM recta angosta DCP 18 orificios tit Traumedical
47-217-TM recta angosta DCP 20 orificios tit Traumedical
47-218-TM recta ancha DCP 3 orificios tit Traumedical
47-219-TM recta ancha DCP 4 orificios tit Traumedical
47-220-TM recta ancha DCP 5 orificios tit Traumedical
47-221-TM recta ancha DCP 6 orificios tit Traumedical
47-222-TM recta ancha DCP 7 orificios tit Traumedical
47-223-TM recta ancha DCP 8 orificios tit Traumedical
47-224-TM recta ancha DCP 9 orificios tit Traumedical
47-225-TM recta ancha DCP 10 orificios tit Traumedical

IF-2018-45003121-APN-DNPM#ANMAT

47-226-TM recta ancha DCP 11 orificios tit Traumedical
47-227-TM recta ancha DCP 12 orificios tit Traumedical
47-228-TM recta ancha DCP 13 orificios tit Traumedical
47-229-TM recta ancha DCP 14 orificios tit Traumedical
47-230-TM recta ancha DCP 15 orificios tit Traumedical
47-231-TM recta ancha DCP 16 orificios tit Traumedical
47-232-TM recta ancha DCP 18 orificios tit Traumedical
47-233-TM recta ancha DCP 20 orificios tit Traumedical
47-234-TM Placa en 8 de 12mm Traumedical
47-235-TM Placa en 8 de 14mm Traumedical
47-236-TM Placa en 8 de 16mm Traumedical
47-237-TM Placa en 8 de 18mm Traumedical
47-238-TM Placa en 8 Curva de 12mm Traumedical
47-239-TM Placa en 8 Curva de 14mm Traumedical
47-240-TM Placa en 8 Curva de 16mm Traumedical
47-241-TM Placa en 8 Curva de 18mm Traumedical
PLACA PARA 4,5 BLOQUEADA
48-200-TM recta angosta 3 orificios tit Traumedical
48-201-TM recta angosta 4 orificios tit Traumedical
48-202-TM recta angosta 5 orificios tit Traumedical
48-203-TM recta angosta 6 orificios tit Traumedical
48-204-TM recta angosta 7 orificios tit Traumedical
48-205-TM recta angosta 8 orificios tit Traumedical
48-206-TM recta angosta 9 orificios tit Traumedical

IF-2018-45003121-APN-DNPM#ANMAT

48-207-TM	recta angosta 10 orificios tit	Traumedical
48-208-TM	recta angosta 11 orificios tit	Traumedical
48-209-TM	recta angosta 12 orificios tit	Traumedical
48-210-TM	recta angosta 13 orificios tit	Traumedical
48-211-TM	recta angosta 14 orificios tit	Traumedical
48-212-TM	recta angosta 15 orificios tit	Traumedical
48-213-TM	recta angosta 16 orificios tit	Traumedical
48-214-TM	recta angosta 18 orificios tit	Traumedical
48-215-TM	recta angosta 20 orificios tit	Traumedical
48-216-TM	recta ancha 3 orificios tit	Traumedical
48-217-TM	recta ancha 4 orificios tit	Traumedical
48-218-TM	recta ancha 5 orificios tit	Traumedical
48-219-TM	recta ancha 6 orificios tit	Traumedical
48-220-TM	recta ancha 7 orificios tit	Traumedical
48-221-TM	recta ancha 8 orificios tit	Traumedical
48-222-TM	recta ancha 9 orificios tit	Traumedical
48-223-TM	recta ancha 10 orificios tit	Traumedical
48-224-TM	recta ancha 11 orificios tit	Traumedical
48-225-TM	recta ancha 12 orificios tit	Traumedical
48-226-TM	recta ancha 13 orificios tit	Traumedical
48-227-TM	recta ancha 14 orificios tit	Traumedical
48-228-TM	recta ancha 15 orificios tit	Traumedical
48-229-TM	recta ancha 16 orificios tit	Traumedical
48-230-TM	recta ancha 18 orificios tit	Traumedical

IF-2018-45003121-APN-DNPM#ANMAT

48-231-TM	recta ancha 20 orificios tit	Traumedical
48-232-TM	Reconstruccion Recta 3 orificios tit	Traumedical
48-233-TM	Reconstruccion Recta 4 orificios tit	Traumedical
48-234-TM	Reconstruccion Recta 5 orificios tit	Traumedical
48-235-TM	Reconstruccion Recta 6 orificios tit	Traumedical
48-236-TM	Reconstruccion Recta 7 orificios tit	Traumedical
48-237-TM	Reconstruccion Recta 8 orificios tit	Traumedical
48-238-TM	Reconstruccion Recta 9 orificios tit	Traumedical
48-239-TM	Reconstruccion Recta 10 orificios tit	Traumedical
48-240-TM	Reconstruccion Recta 11 orificios tit	Traumedical
48-241-TM	Reconstruccion Recta 12 orificios tit	Traumedical
48-242-TM	Reconstruccion Recta 14 orificios tit	Traumedical
48-243-TM	Reconstruccion Curva 3 orificios tit	Traumedical
48-244-TM	Reconstruccion Curva 4 orificios tit	Traumedical
48-248-TM	Reconstruccion Curva 5 orificios tit	Traumedical
48-246-TM	Reconstruccion Curva 6 orificios tit	Traumedical
48-247-TM	Reconstruccion Curva 7 orificios tit	Traumedical
48-248-TM	Reconstruccion Curva 8 orificios tit	Traumedical
48-249-TM	Reconstruccion Curva 9 orificios tit	Traumedical
48-250-TM	Reconstruccion Curva 10 orificios tit	Traumedical
48-251-TM	Reconstruccion Curva 11 orificios tit	Traumedical
48-252-TM	Reconstruccion Curva 12 orificios tit	Traumedical
48-253-TM	Reconstruccion Curva 14 orificios tit	Traumedical
48-254-TM	en T simple angulacion 3 orificios tit	Traumedical

IF-2018-45003121-APN-DNPM#ANMAT

48-255-TM	en T simple angulacion 4 orificios tit	Traumedical
48-256-TM	en T simple angulacion 5 orificios tit	Traumedical
48-257-TM	en T simple angulacion 6 orificios tit	Traumedical
48-258-TM	en T simple angulacion 7 orificios tit	Traumedical
48-259-TM	en T simple angulacion 8 orificios tit	Traumedical
48-260-TM	en T simple angulacion 9 orificios tit	Traumedical
48-261-TM	en T simple angulacion 10 orificios tit	Traumedical
48-262-TM	en T simple angulacion 11 orificios tit	Traumedical
48-263-TM	en T simple angulacion 12 orificios tit	Traumedical
48-264-TM	en L izq simple angulacion 3 orificios tit	Traumedical
48-265-TM	en L izq simple angulacion 4 orificios tit	Traumedical
48-266-TM	en L izq simple angulacion 5 orificios tit	Traumedical
48-267-TM	en L izq simple angulacion 6 orificios tit	Traumedical
48-268-TM	en L izq simple angulacion 7 orificios tit	Traumedical
48-269-TM	en L izq simple angulacion 8 orificios tit	Traumedical
48-270-TM	en L izq simple angulacion 9 orificios tit	Traumedical
48-271-TM	en L izq simple angulacion 10 orificios tit	Traumedical
48-272-TM	en L izq simple angulacion 11 orificios tit	Traumedical
48-273-TM	en L izq simple angulacion 12 orificios tit	Traumedical
48-274-TM	en L Der simple angulacion 3 orificios tit	Traumedical
48-275-TM	en L Der simple angulacion 4 orificios tit	Traumedical
48-276-TM	en L Der simple angulacion 5 orificios tit	Traumedical
48-277-TM	en L Der simple angulacion 6 orificios tit	Traumedical
48-278-TM	en L Der simple angulacion 7 orificios tit	Traumedical

IF-2018-45003121-APN-DNPM#ANMAT

48-279-TM	en L Der simple angulacion 8 orificios tit	Traumedical
48-280-TM	en L Der simple angulacion 9 orificios tit	Traumedical
48-281-TM	en L Der simple angulacion 10 orificios tit	Traumedical
48-282-TM	en L Der simple angulacion 11 orificios tit	Traumedical
48-283-TM	en L Der simple angulacion 12 orificios tit	Traumedical
48-284-TM	en T doble angulacion 3 orificios tit	Traumedical
48-285-TM	en T doble angulacion 4 orificios tit	Traumedical
48-286-TM	en T doble angulacion 5 orificios tit	Traumedical
48-287-TM	en T doble angulacion 6 orificios tit	Traumedical
48-288-TM	en T doble angulacion 7 orificios tit	Traumedical
48-289-TM	en T doble angulacion 8 orificios tit	Traumedical
48-290-TM	en T doble angulacion 9 orificios tit	Traumedical
48-291-TM	en T doble angulacion 10 orificios tit	Traumedical
48-292-TM	en T doble angulacion 11 orificios tit	Traumedical
48-293-TM	en T doble angulacion 12 orificios tit	Traumedical
48-294-TM	en L izq doble angulacion 3 orificios tit	Traumedical
48-295-TM	en L izq doble angulacion 4 orificios tit	Traumedical
48-296-TM	en L izq doble angulacion 5 orificios tit	Traumedical
48-297-TM	en L izq doble angulacion 6 orificios tit	Traumedical
48-298-TM	en L izq doble angulacion 7 orificios tit	Traumedical
48-299-TM	en L izq doble angulacion 8 orificios tit	Traumedical
48-300-TM	en L izq doble angulacion 9 orificios tit	Traumedical
48-301-TM	en L izq doble angulacion 10 orificios tit	Traumedical
48-302-TM	en L izq doble angulacion 11 orificios tit	Traumedical

IF-2018-45003121-APN-DNPM#ANMAT

48-303-TM en L izq doble angulacion 12 orificios tit	Traumedi
48-304-TM en L Der doble angulacion 3 orificios tit	Traumedi
48-305-TM en L Der doble angulacion 4 orificios tit	Traumedi
48-306-TM en L Der doble angulacion 5 orificios tit	Traumedi
48-307-TM en L Der doble angulacion 6 orificios tit	Traumedi
48-308-TM en L Der doble angulacion 7 orificios tit	Traumedi
48-309-TM en L Der doble angulacion 8 orificios tit	Traumedi
48-310-TM en L Der doble angulacion 9 orificios tit	Traumedi
48-311-TM en L Der doble angulacion 10 orificios tit	Traumedi
48-312-TM en L Der doble angulacion 11 orificios tit	Traumedi
48-313-TM en L Der doble angulacion 12 orificios tit	Traumedi
48-314-TM Jockey Izquierda 3 orificios tit	Traumedi
48-315-TM Jockey Izquierda 5 orificios tit	Traumedi
48-316-TM Jockey Izquierda 7 orificios tit	Traumedi
48-317-TM Jockey Izquierda 9 orificios tit	Traumedi
48-318-TM Jockey Izquierda 11 orificios tit	Traumedi
48-319-TM Jockey Izquierda 13 orificios tit	Traumedi
48-320-TM Jockey Izquierda 15 orificios tit	Traumedi
48-321-TM Jockey derecha 3 orificios tit	Traumedi
48-322-TM Jockey derecha 5 orificios tit	Traumedi
48-323-TM Jockey derecha 7 orificios tit	Traumedi
48-324-TM Jockey derecha 9 orificios tit	Traumedi
48-325-TM Jockey derecha 11 orificios tit	Traumedi
48-326-TM Jockey derecha 13 orificios tit	Traumedi

IF-2018-45003121-APN-DNPM#ANMAT

48-327-TM	Jockey derecha 15 orificios tit	Traumedical
48-328-TM	Femur distal lateral izquierda 3 orificios	Traumedical
48-329-TM	Femur distal lateral izquierda 4 orificios	Traumedical
48-330-TM	Femur distal lateral izquierda 5 orificios	Traumedical
48-331-TM	Femur distal lateral izquierda 6 orificios	Traumedical
48-332-TM	Femur distal lateral izquierda 7 orificios	Traumedical
48-333-TM	Femur distal lateral izquierda 8 orificios	Traumedical
48-334-TM	Femur distal lateral izquierda 9 orificios	Traumedical
48-335-TM	Femur distal lateral izquierda 10 orificios	Traumedical
48-336-TM	Femur distal lateral izquierda 11 orificios	Traumedical
48-337-TM	Femur distal lateral izquierda 12 orificios	Traumedical
48-338-TM	Femur distal lateral izquierda 13 orificios	Traumedical
48-339-TM	Femur distal lateral izquierda 14 orificios	Traumedical
48-340-TM	Femur distal lateral derecha 3 orificios tit	Traumedical
48-341-TM	Femur distal lateral derecha 4 orificios tit	Traumedical
48-342-TM	Femur distal lateral derecha 5 orificios tit	Traumedical
48-343-TM	Femur distal lateral derecha 6 orificios tit	Traumedical
48-344-TM	Femur distal lateral derecha 7 orificios tit	Traumedical
48-348-TM	Femur distal lateral derecha 8 orificios tit	Traumedical
48-346-TM	Femur distal lateral derecha 9 orificios tit	Traumedical
48-347-TM	Femur distal lateral derecha 10 orificios tit	Traumedical
48-348-TM	Femur distal lateral derecha 11 orificios tit	Traumedical
48-349-TM	Femur distal lateral derecha 12 orificios tit	Traumedical
48-350-TM	Femur distal lateral derecha 13 orificios tit	Traumedical

IF-2018-45003121-APN-DNPM#ANMAT

48-351-TM Femur distal lateral derecha 14 orificios tit Traumedical

48-352-TM Trebol 3 orificios titanio Traumedical

48-353-TM Trebol 5 orificios titanio Traumedical

48-354-TM Trebol 7 orificios titanio Traumedical

48-355-TM Trebol 9 orificios titanio Traumedical

48-356-TM Trebol 11 orificios titanio Traumedical

48-357-TM Trebol 13 orificios titanio Traumedical

48-358-TM Trebol 15 orificios titanio Traumedical

48-359-TM Pilon tibial 3 orificios titanio Traumedical

48-360-TM Pilon tibial 5 orificios titanio Traumedical

48-361-TM Pilon tibial 7 orificios titanio Traumedical

48-362-TM Pilon tibial 9 orificios titanio Traumedical

48-363-TM Pilon tibial 11 orificios titanio Traumedical

48-364-TM Pilon tibial 13 orificios titanio Traumedical

48-365-TM Pilon tibial 15 orificios titanio Traumedical

57 TORNILLOS 4,5 MARCA

57-090-TM Cortical Bloqueado 12 mm Tit Traumedical

57-091-TM Cortical Bloqueado 14 mm Tit Traumedical

57-092-TM Cortical Bloqueado 16 mm Tit Traumedical

57-093-TM Cortical Bloqueado 18 mm Tit Traumedical

57-094-TM Cortical Bloqueado 20 mm Tit Traumedical

57-095-TM Cortical Bloqueado 22 mm Tit Traumedical

57-096-TM Cortical Bloqueado 24 mm Tit Traumedical

57-097-TM Cortical Bloqueado 26 mm Tit Traumedical

IF-2018-45003121-APN-DNPM#ANMAT

57-098-TM Cortical Bloqueado 28 mm Tit Traumediical
57-099-TM Cortical Bloqueado 30 mm Tit Traumediical
57-100-TM Cortical Bloqueado 32 mm Tit Traumediical
57-101-TM Cortical Bloqueado 34 mm Tit Traumediical
57-102-TM Cortical Bloqueado 36 mm Tit Traumediical
57-103-TM Cortical Bloqueado 38 mm Tit Traumediical
57-104-TM Cortical Bloqueado 40 mm Tit Traumediical
57-105-TM Cortical Bloqueado 42 mm Tit Traumediical
57-106-TM Cortical Bloqueado 44 mm Tit Traumediical
57-107-TM Cortical Bloqueado 45 mm Tit Traumediical
57-108-TM Cortical Bloqueado 46 mm Tit Traumediical
57-109-TM Cortical Bloqueado 48 mm Tit Traumediical
57-110-TM Cortical Bloqueado 50 mm Tit Traumediical
57-111-TM Cortical Bloqueado 55 mm Tit Traumediical
57-112-TM Cortical Bloqueado 60 mm Tit Traumediical
57-113-TM Cortical Bloqueado 65 mm Tit Traumediical
57-114-TM Cortical Bloqueado 70 mm Tit Traumediical
57-115-TM Cortical Bloqueado 75 mm Tit Traumediical
57-116-TM Cortical Bloqueado 80 mm Tit Traumediical
57-117-TM Cortical Bloqueado 85 mm Tit Traumediical
57-118-TM Cortical Bloqueado 90 mm Tit Traumediical
57-119-TM Cortical Bloqueado 95 mm Tit Traumediical
57-120-TM Cortical Bloqueado 100 mm Tit Traumediical
57-121-TM Cortical 14 mm Tit Traumediical

IF-2018-45003121-APN-DNPM#ANMAT

57-122-TM Cortical 16 mm Tit Traumedical
57-123-TM Cortical 18 mm Tit Traumedical
57-124-TM Cortical 20 mm Tit Traumedical
57-125-TM Cortical 22 mm Tit Traumedical
57-126-TM Cortical 24 mm Tit Traumedical
57-127-TM Cortical 26 mm Tit Traumedical
57-128-TM Cortical 28 mm Tit Traumedical
57-129-TM Cortical 30 mm Tit Traumedical
57-130-TM Cortical 32 mm Tit Traumedical
57-131-TM Cortical 34 mm Tit Traumedical
57-132-TM Cortical 36 mm Tit Traumedical
57-133-TM Cortical 38 mm Tit Traumedical
57-134-TM Cortical 40 mm Tit Traumedical
57-135-TM Cortical 42 mm Tit Traumedical
57-136-TM Cortical 44 mm Tit Traumedical
57-137-TM Cortical 45 mm Tit Traumedical
57-138-TM Cortical 46 mm Tit Traumedical
57-139-TM Cortical 48 mm Tit Traumedical
57-140-TM Cortical 50 mm Tit Traumedical
57-141-TM Cortical 55 mm Tit Traumedical
57-142-TM Cortical 60 mm Tit Traumedical
57-143-TM Cortical 65 mm Tit Traumedical
57-144-TM Cortical 70 mm Tit Traumedical
57-145-TM Cortical 75 mm Tit Traumedical

IF-2018-45003121-APN-DNPM#ANMAT

57-146-TM Cortical 80 mm Tit Traumedical

57-147-TM Cortical 85 mm Tit Traumedical

57-148-TM Cortical 90 mm Tit Traumedical

57-149-TM Cortical 95 mm Tit Traumedical

57-150-TM Cortical 100 mm Tit Traumedical

61 TORNILLOS 6,5 MARCA

61-040-TM Esponjoso Rosca 16 Largo 30mm Tit Traumedical

61-041-TM Esponjoso Rosca 16 Largo 35mm Tit Traumedical

61-042-TM Esponjoso Rosca 16 Largo 40mm Tit Traumedical

61-043-TM Esponjoso Rosca 16 Largo 45mm Tit Traumedical

61-044-TM Esponjoso Rosca 16 Largo 50mm Tit Traumedical

61-045-TM Esponjoso Rosca 16 Largo 55mm Tit Traumedical

61-046-TM Esponjoso Rosca 16 Largo 60mm Tit Traumedical

61-047-TM Esponjoso Rosca 16 Largo 65mm Tit Traumedical

61-048-TM Esponjoso Rosca 16 Largo 70mm Tit Traumedical

61-049-TM Esponjoso Rosca 16 Largo 75mm Tit Traumedical

61-050-TM Esponjoso Rosca 16 Largo 80mm Tit Traumedical

61-051-TM Esponjoso Rosca 16 Largo 85mm Tit Traumedical

61-061-TM Esponjoso Rosca 16 Largo 90mm Tit Traumedical

61-053-TM Esponjoso Rosca 16 Largo 95mm Tit Traumedical

61-054-TM Esponjoso Rosca 16 Largo 100mm Tit Traumedical

61-055-TM Esponjoso Rosca 16 Largo 105mm Tit Traumedical

61-056-TM Esponjoso Rosca 16 Largo 110mm Tit Traumedical

61-057-TM Esponjoso Rosca 16 Largo 115mm Tit Traumedical

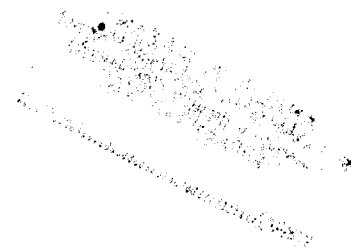

61-058-TM Esponjoso Rosca 16 Largo 120mm Tit Traumedical
61-059-TM Esponjoso Rosca 32 Largo 30mm Tit Traumedical
61-060-TM Esponjoso Rosca 32 Largo 35mm Tit Traumedical
61-061-TM Esponjoso Rosca 32 Largo 40mm Tit Traumedical
61-062-TM Esponjoso Rosca 32 Largo 45mm Tit Traumedical
61-063-TM Esponjoso Rosca 32 Largo 50mm Tit Traumedical
61-064-TM Esponjoso Rosca 32 Largo 55mm Tit Traumedical
61-065-TM Esponjoso Rosca 32 Largo 60mm Tit Traumedical
61-066-TM Esponjoso Rosca 32 Largo 65mm Tit Traumedical
61-067-TM Esponjoso Rosca 32 Largo 70mm Tit Traumedical
61-068-TM Esponjoso Rosca 32 Largo 75mm Tit Traumedical
61-069-TM Esponjoso Rosca 32 Largo 80mm Tit Traumedical
61-070-TM Esponjoso Rosca 32 Largo 85mm Tit Traumedical
61-071-TM Esponjoso Rosca 32 Largo 90mm Tit Traumedical
61-072-TM Esponjoso Rosca 32 Largo 95mm Tit Traumedical
61-073-TM Esponjoso Rosca 32 Largo 100mm Tit Traumedical
61-074-TM Esponjoso Rosca 32 Largo 105mm Tit Traumedical
61-075-TM Esponjoso Rosca 32 Largo 110mm Tit Traumedical
61-076-TM Esponjoso Rosca 32 Largo 115mm Tit Traumedical
61-077-TM Esponjoso Rosca 32 Largo 120mm Tit Traumedical

62 TORNILLO TITANIO MARCA

62-210-TM Canulado 4,5 Para Placa en 8 Traumedical
62-211-TM Canulado 4,5 Para Placa en 8 Traumedical
62-212-TM Canulado 4,5 Para Placa en 8 Traumedical

IF-2018-45003121-APN-DNPM#ANMAT

62-213-TM	Canulado 4,5 Para Placa en 8	Traumedical
62-214-TM	Canulado 4,5 Para Placa en 8	Traumedical
62-215-TM	Canulado 4,5 Para Placa en 8	Traumedical
62-216-TM	Canulado 4,5 Para Placa en 8	Traumedical
62-217-TM	Canulado 4,5 Para Placa en 8	Traumedical
62-218-TM	Cortical 4,5 para placa en 8	Traumedical
62-219-TM	Cortical 4,5 para placa en 8	Traumedical
62-220-TM	Cortical 4,5 para placa en 8	Traumedical
62-221-TM	Cortical 4,5 para placa en 8	Traumedical
62-222-TM	Cortical 4,5 para placa en 8	Traumedical
62-223-TM	Cortical 4,5 para placa en 8	Traumedical
62-224-TM	Cortical 4,5 para placa en 8	Traumedical
62-225-TM	Cortical 4,5 para placa en 8	Traumedical
62-226-TM	Cortical 3,5 para placa en 8	Traumedical
62-227-TM	Cortical 3,5 para placa en 8	Traumedical
62-228-TM	Cortical 3,5 para placa en 8	Traumedical
62-229-TM	Cortical 3,5 para placa en 8	Traumedical
62-230-TM	Cortical 3,5 para placa en 8	Traumedical
47	PLACA PARA 4,5 NO BLOQUEADA	MARCA
47-180-TR	Reconstruccion Recta 3 orificios tit	Traumathos
47-181-TR	Reconstruccion Recta 4 orificios tit	Traumathos
47-182-TR	Reconstruccion Recta 5 orificios tit	Traumathos
47-183-TR	Reconstruccion Recta 6 orificios tit	Traumathos
47-184-TR	Reconstruccion Recta 7 orificios tit	Traumathos

IF-2018-45003121-APN-DNPM#ANMAT

47-185-TR Reconstruccion Recta 8 orificios tit Traumathos
47-186-TR Reconstruccion Recta 9 orificios tit Traumathos
47-187-TR Reconstruccion Recta 10 orificios tit Traumathos
47-188-TR Reconstruccion Recta 11 orificios tit Traumathos
47-189-TR Reconstruccion Recta 12 orificios tit Traumathos
47-190-TR Reconstruccion Recta 14 orificios tit Traumathos
47-191-TR Reconstruccion Curva 3 orificios tit Traumathos
47-192-TR Reconstruccion Curva 4 orificios tit Traumathos
47-193-TR Reconstruccion Curva 5 orificios tit Traumathos
47-194-TR Reconstruccion Curva 6 orificios tit Traumathos
47-195-TR Reconstruccion Curva 7 orificios tit Traumathos
47-196-TR Reconstruccion Curva 8 orificios tit Traumathos
47-197-TR Reconstruccion Curva 9 orificios tit Traumathos
47-198-TR Reconstruccion Curva 10 orificios tit Traumathos
47-199-TR Reconstruccion Curva 11 orificios tit Traumathos
47-200-TR Reconstruccion Curva 12 orificios tit Traumathos
47-201-TR Reconstruccion Curva 14 orificios tit Traumathos
47-202-TR recta angosta DCP 3 orificios tit Traumathos
47-203-TR recta angosta DCP 4 orificios tit Traumathos
47-204-TR recta angosta DCP 5 orificios tit Traumathos
47-205-TR recta angosta DCP 6 orificios tit Traumathos
47-206-TR recta angosta DCP 7 orificios tit Traumathos
47-207-TR recta angosta DCP 8 orificios tit Traumathos
47-208-TR recta angosta DCP 9 orificios tit Traumathos

IF-2018-45003121-APN-DNPM#ANMAT

47-209-TR	recta angosta DCP 10 orificios tit	Traumathos
47-210-TR	recta angosta DCP 11 orificios tit	Traumathos
47-211-TR	recta angosta DCP 12 orificios tit	Traumathos
47-212-TR	recta angosta DCP 13 orificios tit	Traumathos
47-213-TR	recta angosta DCP 14 orificios tit	Traumathos
47-214-TR	recta angosta DCP 15 orificios tit	Traumathos
47-215-TR	recta angosta DCP 16 orificios tit	Traumathos
47-216-TR	recta angosta DCP 18 orificios tit	Traumathos
47-217-TR	recta angosta DCP 20 orificios tit	Traumathos
47-218-TR	recta ancha DCP 3 orificios tit	Traumathos
47-219-TR	recta ancha DCP 4 orificios tit	Traumathos
47-220-TR	recta ancha DCP 5 orificios tit	Traumathos
47-221-TR	recta ancha DCP 6 orificios tit	Traumathos
47-222-TR	recta ancha DCP 7 orificios tit	Traumathos
47-223-TR	recta ancha DCP 8 orificios tit	Traumathos
47-224-TR	recta ancha DCP 9 orificios tit	Traumathos
47-225-TR	recta ancha DCP 10 orificios tit	Traumathos
47-226-TR	recta ancha DCP 11 orificios tit	Traumathos
47-227-TR	recta ancha DCP 12 orificios tit	Traumathos
47-228-TR	recta ancha DCP 13 orificios tit	Traumathos
47-229-TR	recta ancha DCP 14 orificios tit	Traumathos
47-230-TR	recta ancha DCP 15 orificios tit	Traumathos
47-231-TR	recta ancha DCP 16 orificios tit	Traumathos
47-232-TR	recta ancha DCP 18 orificios tit	Traumathos

IF-2018-45003121-APN-DNPM#ANMAT

47-233-TR	recta ancha DCP 20 orificios tit	Traumathos
47-234-TR	Placa en 8 de 12mm	Traumathos
47-235-TR	Placa en 8 de 14mm	Traumathos
47-236-TR	Placa en 8 de 16mm	Traumathos
47-237-TR	Placa en 8 de 18mm	Traumathos
47-238-TR	Placa en 8 Curva de 12mm	Traumathos
47-239-TR	Placa en 8 Curva de 14mm	Traumathos
47-240-TR	Placa en 8 Curva de 16mm	Traumathos
47-241-TR	Placa en 8 Curva de 18mm	Traumathos

PLACA PARA 4,5 BLOQUEADA

48-200-TR	recta angosta 3 orificios tit	Traumathos
48-201-TR	recta angosta 4 orificios tit	Traumathos
48-202-TR	recta angosta 5 orificios tit	Traumathos
48-203-TR	recta angosta 6 orificios tit	Traumathos
48-204-TR	recta angosta 7 orificios tit	Traumathos
48-205-TR	recta angosta 8 orificios tit	Traumathos
48-206-TR	recta angosta 9 orificios tit	Traumathos
48-207-TR	recta angosta 10 orificios tit	Traumathos
48-208-TR	recta angosta 11 orificios tit	Traumathos
48-209-TR	recta angosta 12 orificios tit	Traumathos
48-210-TR	recta angosta 13 orificios tit	Traumathos
48-211-TR	recta angosta 14 orificios tit	Traumathos
48-212-TR	recta angosta 15 orificios tit	Traumathos
48-213-TR	recta angosta 16 orificios tit	Traumathos

48-214-TR recta angosta 18 orificios tit Traumathos
48-215-TR recta angosta 20 orificios tit Traumathos
48-216-TR recta ancha 3 orificios tit Traumathos
48-217-TR recta ancha 4 orificios tit Traumathos
48-218-TR recta ancha 5 orificios tit Traumathos
48-219-TR recta ancha 6 orificios tit Traumathos
48-220-TR recta ancha 7 orificios tit Traumathos
48-221-TR recta ancha 8 orificios tit Traumathos
48-222-TR recta ancha 9 orificios tit Traumathos
48-223-TR recta ancha 10 orificios tit Traumathos
48-224-TR recta ancha 11 orificios tit Traumathos
48-225-TR recta ancha 12 orificios tit Traumathos
48-226-TR recta ancha 13 orificios tit Traumathos
48-227-TR recta ancha 14 orificios tit Traumathos
48-228-TR recta ancha 15 orificios tit Traumathos
48-229-TR recta ancha 16 orificios tit Traumathos
48-230-TR recta ancha 18 orificios tit Traumathos
48-231-TR recta ancha 20 orificios tit Traumathos
48-232-TR Reconstruccion Recta 3 orificios tit Traumathos
48-233-TR Reconstruccion Recta 4 orificios tit Traumathos
48-234-TR Reconstruccion Recta 5 orificios tit Traumathos
48-235-TR Reconstruccion Recta 6 orificios tit Traumathos
48-236-TR Reconstruccion Recta 7 orificios tit Traumathos
48-237-TR Reconstruccion Recta 8 orificios tit Traumathos

IF-2018-45003121-APN-DNPM#ANMAT

48-238-TR	Reconstruccion Recta 9 orificios tit	Traumathos
48-239-TR	Reconstruccion Recta 10 orificios tit	Traumathos
48-240-TR	Reconstruccion Recta 11 orificios tit	Traumathos
48-241-TR	Reconstruccion Recta 12 orificios tit	Traumathos
48-242-TR	Reconstruccion Recta 14 orificios tit	Traumathos
48-243-TR	Reconstruccion Curva 3 orificios tit	Traumathos
48-244-TR	Reconstruccion Curva 4 orificios tit	Traumathos
48-248-TR	Reconstruccion Curva 5 orificios tit	Traumathos
48-246-TR	Reconstruccion Curva 6 orificios tit	Traumathos
48-247-TR	Reconstruccion Curva 7 orificios tit	Traumathos
48-248-TR	Reconstruccion Curva 8 orificios tit	Traumathos
48-249-TR	Reconstruccion Curva 9 orificios tit	Traumathos
48-250-TR	Reconstruccion Curva 10 orificios tit	Traumathos
48-251-TR	Reconstruccion Curva 11 orificios tit	Traumathos
48-252-TR	Reconstruccion Curva 12 orificios tit	Traumathos
48-253-TR	Reconstruccion Curva 14 orificios tit	Traumathos
48-254-TR	en T simple angulacion 3 orificios tit	Traumathos
48-255-TR	en T simple angulacion 4 orificios tit	Traumathos
48-256-TR	en T simple angulacion 5 orificios tit	Traumathos
48-257-TR	en T simple angulacion 6 orificios tit	Traumathos
48-258-TR	en T simple angulacion 7 orificios tit	Traumathos
48-259-TR	en T simple angulacion 8 orificios tit	Traumathos
48-260-TR	en T simple angulacion 9 orificios tit	Traumathos
48-261-TR	en T simple angulacion 10 orificios tit	Traumathos

IF-2018-45003121-APN-DNPM#ANMAT

48-262-TR en T simple angulacion 11 orificios tit Traumathos
48-263-TR en T simple angulacion 12 orificios tit Traumathos
48-264-TR en L izq simple angulacion 3 orificios tit Traumathos
48-265-TR en L izq simple angulacion 4 orificios tit Traumathos
48-266-TR en L izq simple angulacion 5 orificios tit Traumathos
48-267-TR en L izq simple angulacion 6 orificios tit Traumathos
48-268-TR en L izq simple angulacion 7 orificios tit Traumathos
48-269-TR en L izq simple angulacion 8 orificios tit Traumathos
48-270-TR en L izq simple angulacion 9 orificios tit Traumathos
48-271-TR en L izq simple angulacion 10 orificios tit Traumathos
48-272-TR en L izq simple angulacion 11 orificios tit Traumathos
48-273-TR en L izq simple angulacion 12 orificios tit Traumathos
48-274-TR en L Der simple angulacion 3 orificios tit Traumathos
48-275-TR en L Der simple angulacion 4 orificios tit Traumathos
48-276-TR en L Der simple angulacion 5 orificios tit Traumathos
48-277-TR en L Der simple angulacion 6 orificios tit Traumathos
48-278-TR en L Der simple angulacion 7 orificios tit Traumathos
48-279-TR en L Der simple angulacion 8 orificios tit Traumathos
48-280-TR en L Der simple angulacion 9 orificios tit Traumathos
48-281-TR en L Der simple angulacion 10 orificios tit Traumathos
48-282-TR en L Der simple angulacion 11 orificios tit Traumathos
48-283-TR en L Der simple angulacion 12 orificios tit Traumathos
48-284-TR en T doble angulacion 3 orificios tit Traumathos
48-285-TR en T doble angulacion 4 orificios tit Traumathos

IF-2018-45003121-APN-DNPM#ANMAT

48-286-TR en T doble angulacion 5 orificios tit Traumathos
48-287-TR en T doble angulacion 6 orificios tit Traumathos
48-288-TR en T doble angulacion 7 orificios tit Traumathos
48-289-TR en T doble angulacion 8 orificios tit Traumathos
48-290-TR en T doble angulacion 9 orificios tit Traumathos
48-291-TR en T doble angulacion 10 orificios tit Traumathos
48-292-TR en T doble angulacion 11 orificios tit Traumathos
48-293-TR en T doble angulacion 12 orificios tit Traumathos
48-294-TR en L izq doble angulacion 3 orificios tit Traumathos
48-295-TR en L izq doble angulacion 4 orificios tit Traumathos
48-296-TR en L izq doble angulacion 5 orificios tit Traumathos
48-297-TR en L izq doble angulacion 6 orificios tit Traumathos
48-298-TR en L izq doble angulacion 7 orificios tit Traumathos
48-299-TR en L izq doble angulacion 8 orificios tit Traumathos
48-300-TR en L izq doble angulacion 9 orificios tit Traumathos
48-301-TR en L izq doble angulacion 10 orificios tit Traumathos
48-302-TR en L izq doble angulacion 11 orificios tit Traumathos
48-303-TR en L izq doble angulacion 12 orificios tit Traumathos
48-304-TR en L Der doble angulacion 3 orificios tit Traumathos
48-305-TR en L Der doble angulacion 4 orificios tit Traumathos
48-306-TR en L Der doble angulacion 5 orificios tit Traumathos
48-307-TR en L Der doble angulacion 6 orificios tit Traumathos
48-308-TR en L Der doble angulacion 7 orificios tit Traumathos
48-309-TR en L Der doble angulacion 8 orificios tit Traumathos

IF-2018-45003121-APN-DNPM#ANMAT

48-310-TR en L Der doble angulacion 9 orificios tit Traumathos
48-311-TR en L Der doble angulacion 10 orificios tit Traumathos
48-312-TR en L Der doble angulacion 11 orificios tit Traumathos
48-313-TR en L Der doble angulacion 12 orificios tit Traumathos
48-314-TR Jockey Izquierda 3 orificios tit Traumathos
48-315-TR Jockey Izquierda 5 orificios tit Traumathos
48-316-TR Jockey Izquierda 7 orificios tit Traumathos
48-317-TR Jockey Izquierda 9 orificios tit Traumathos
48-318-TR Jockey Izquierda 11 orificios tit Traumathos
48-319-TR Jockey Izquierda 13 orificios tit Traumathos
48-320-TR Jockey Izquierda 15 orificios tit Traumathos
48-321-TR Jockey derecha 3 orificios tit Traumathos
48-322-TR Jockey derecha 5 orificios tit Traumathos
48-323-TR Jockey derecha 7 orificios tit Traumathos
48-324-TR Jockey derecha 9 orificios tit Traumathos
48-325-TR Jockey derecha 11 orificios tit Traumathos
48-326-TR Jockey derecha 13 orificios tit Traumathos
48-327-TR Jockey derecha 15 orificios tit Traumathos
48-328-TR Femur distal lateral izquierda 3 orificios Traumathos
48-329-TR Femur distal lateral izquierda 4 orificios Traumathos
48-330-TR Femur distal lateral izquierda 5 orificios Traumathos
48-331-TR Femur distal lateral izquierda 6 orificios Traumathos
48-332-TR Femur distal lateral izquierda 7 orificios Traumathos
48-333-TR Femur distal lateral izquierda 8 orificios Traumathos

IF-2018-45003121-APN-DNPM#ANMAT

48-334-TR Femur distal lateral izquierda 9 orificios Traumathos
48-335-TR Femur distal lateral izquierda 10 orificios Traumathos
48-336-TR Femur distal lateral izquierda 11 orificios Traumathos
48-337-TR Femur distal lateral izquierda 12 orificios Traumathos
48-338-TR Femur distal lateral izquierda 13 orificios Traumathos
48-339-TR Femur distal lateral izquierda 14 orificios Traumathos
48-340-TR Femur distal lateral derecha 3 orificios tit Traumathos
48-341-TR Femur distal lateral derecha 4 orificios tit Traumathos
48-342-TR Femur distal lateral derecha 5 orificios tit Traumathos
48-343-TR Femur distal lateral derecha 6 orificios tit Traumathos
48-344-TR Femur distal lateral derecha 7 orificios tit Traumathos
48-348-TR Femur distal lateral derecha 8 orificios tit Traumathos
48-346-TR Femur distal lateral derecha 9 orificios tit Traumathos
48-347-TR Femur distal lateral derecha 10 orificios tit Traumathos
48-348-TR Femur distal lateral derecha 11 orificios tit Traumathos
48-349-TR Femur distal lateral derecha 12 orificios tit Traumathos
48-350-TR Femur distal lateral derecha 13 orificios tit Traumathos
48-351-TR Femur distal lateral derecha 14 orificios tit Traumathos
48-352-TR Trebol 3 orificios titanio Traumathos
48-353-TR Trebol 5 orificios titanio Traumathos
48-354-TR Trebol 7 orificios titanio Traumathos
48-355-TR Trebol 9 orificios titanio Traumathos
48-356-TR Trebol 11 orificios titanio Traumathos
48-357-TR Trebol 13 orificios titanio Traumathos

IF-2018-45003121-APN-DNPM#ANMAT

48-358-TR	Trebol 15 orificios titanio	Traumathos
48-359-TR	Pilon tibial 3 orificios titanio	Traumathos
48-360-TR	Pilon tibial 5 orificios titanio	Traumathos
48-361-TR	Pilon tibial 7 orificios titanio	Traumathos
48-362-TR	Pilon tibial 9 orificios titanio	Traumathos
48-363-TR	Pilon tibial 11 orificios titanio	Traumathos
48-364-TR	Pilon tibial 13 orificios titanio	Traumathos
48-365-TR	Pilon tibial 15 orificios titanio	Traumathos
57	TORNILLOS 4,5 MARCA	
57-090-TR	Cortical Bloqueado 12 mm Tit	Traumathos
57-091-TR	Cortical Bloqueado 14 mm Tit	Traumathos
57-092-TR	Cortical Bloqueado 16 mm Tit	Traumathos
57-093-TR	Cortical Bloqueado 18 mm Tit	Traumathos
57-094-TR	Cortical Bloqueado 20 mm Tit	Traumathos
57-095-TR	Cortical Bloqueado 22 mm Tit	Traumathos
57-096-TR	Cortical Bloqueado 24 mm Tit	Traumathos
57-097-TR	Cortical Bloqueado 26 mm Tit	Traumathos
57-098-TR	Cortical Bloqueado 28 mm Tit	Traumathos
57-099-TR	Cortical Bloqueado 30 mm Tit	Traumathos
57-100-TR	Cortical Bloqueado 32 mm Tit	Traumathos
57-101-TR	Cortical Bloqueado 34 mm Tit	Traumathos
57-102-TR	Cortical Bloqueado 36 mm Tit	Traumathos
57-103-TR	Cortical Bloqueado 38 mm Tit	Traumathos
57-104-TR	Cortical Bloqueado 40 mm Tit	Traumathos

IF-2018-45003121-APN-DNPM#ANMAT

57-105-TR Cortical Bloqueado 42 mm Tit Traumathos
57-106-TR Cortical Bloqueado 44 mm Tit Traumathos
57-107-TR Cortical Bloqueado 45 mm Tit Traumathos
57-108-TR Cortical Bloqueado 46 mm Tit Traumathos
57-109-TR Cortical Bloqueado 48 mm Tit Traumathos
57-110-TR Cortical Bloqueado 50 mm Tit Traumathos
57-111-TR Cortical Bloqueado 55 mm Tit Traumathos
57-112-TR Cortical Bloqueado 60 mm Tit Traumathos
57-113-TR Cortical Bloqueado 65 mm Tit Traumathos
57-114-TR Cortical Bloqueado 70 mm Tit Traumathos
57-115-TR Cortical Bloqueado 75 mm Tit Traumathos
57-116-TR Cortical Bloqueado 80 mm Tit Traumathos
57-117-TR Cortical Bloqueado 85 mm Tit Traumathos
57-118-TR Cortical Bloqueado 90 mm Tit Traumathos
57-119-TR Cortical Bloqueado 95 mm Tit Traumathos
57-120-TR Cortical Bloqueado 100 mm Tit Traumathos
57-121-TR Cortical 14 mm Tit Traumathos
57-122-TR Cortical 16 mm Tit Traumathos
57-123-TR Cortical 18 mm Tit Traumathos
57-124-TR Cortical 20 mm Tit Traumathos
57-125-TR Cortical 22 mm Tit Traumathos
57-126-TR Cortical 24 mm Tit Traumathos
57-127-TR Cortical 26 mm Tit Traumathos
57-128-TR Cortical 28 mm Tit Traumathos

IF-2018-45003121-APN-DNPM#ANMAT

57-129-TR Cortical 30 mm Tit Traumathos
57-130-TR Cortical 32 mm Tit Traumathos
57-131-TR Cortical 34 mm Tit Traumathos
57-132-TR Cortical 36 mm Tit Traumathos
57-133-TR Cortical 38 mm Tit Traumathos
57-134-TR Cortical 40 mm Tit Traumathos
57-135-TR Cortical 42 mm Tit Traumathos
57-136-TR Cortical 44 mm Tit Traumathos
57-137-TR Cortical 45 mm Tit Traumathos
57-138-TR Cortical 46 mm Tit Traumathos
57-139-TR Cortical 48 mm Tit Traumathos
57-140-TR Cortical 50 mm Tit Traumathos
57-141-TR Cortical 55 mm Tit Traumathos
57-142-TR Cortical 60 mm Tit Traumathos
57-143-TR Cortical 65 mm Tit Traumathos
57-144-TR Cortical 70 mm Tit Traumathos
57-145-TR Cortical 75 mm Tit Traumathos
57-146-TR Cortical 80 mm Tit Traumathos
57-147-TR Cortical 85 mm Tit Traumathos
57-148-TR Cortical 90 mm Tit Traumathos
57-149-TR Cortical 95 mm Tit Traumathos
57-150-TR Cortical 100 mm Tit Traumathos

61 TORNILLOS 6,5 MARCA

61-040-TR Esponjoso Rosca 16 Largo 30mm Tit Traumathos

IF-2018-45003121-APN-DNPM#ANMAT

61-041-TR Esponjoso Rosca 16 Largo 35mm Tit Traumathos
61-042-TR Esponjoso Rosca 16 Largo 40mm Tit Traumathos
61-043-TR Esponjoso Rosca 16 Largo 45mm Tit Traumathos
61-044-TR Esponjoso Rosca 16 Largo 50mm Tit Traumathos
61-045-TR Esponjoso Rosca 16 Largo 55mm Tit Traumathos
61-046-TR Esponjoso Rosca 16 Largo 60mm Tit Traumathos
61-047-TR Esponjoso Rosca 16 Largo 65mm Tit Traumathos
61-048-TR Esponjoso Rosca 16 Largo 70mm Tit Traumathos
61-049-TR Esponjoso Rosca 16 Largo 75mm Tit Traumathos
61-050-TR Esponjoso Rosca 16 Largo 80mm Tit Traumathos
61-051-TR Esponjoso Rosca 16 Largo 85mm Tit Traumathos
61-061-TR Esponjoso Rosca 16 Largo 90mm Tit Traumathos
61-053-TR Esponjoso Rosca 16 Largo 95mm Tit Traumathos
61-054-TR Esponjoso Rosca 16 Largo 100mm Tit Traumathos
61-055-TR Esponjoso Rosca 16 Largo 105mm Tit Traumathos
61-056-TR Esponjoso Rosca 16 Largo 110mm Tit Traumathos
61-057-TR Esponjoso Rosca 16 Largo 115mm Tit Traumathos
61-058-TR Esponjoso Rosca 16 Largo 120mm Tit Traumathos
61-059-TR Esponjoso Rosca 32 Largo 30mm Tit Traumathos
61-060-TR Esponjoso Rosca 32 Largo 35mm Tit Traumathos
61-061-TR Esponjoso Rosca 32 Largo 40mm Tit Traumathos
61-062-TR Esponjoso Rosca 32 Largo 45mm Tit Traumathos
61-063-TR Esponjoso Rosca 32 Largo 50mm Tit Traumathos
61-064-TR Esponjoso Rosca 32 Largo 55mm Tit Traumathos

IF-2018-45003121-APN-DNPM#ANMAT

61-065-TR Esponjoso Rosca 32 Largo 60mm Tit Traumathos
61-066-TR Esponjoso Rosca 32 Largo 65mm Tit Traumathos
61-067-TR Esponjoso Rosca 32 Largo 70mm Tit Traumathos
61-068-TR Esponjoso Rosca 32 Largo 75mm Tit Traumathos
61-069-TR Esponjoso Rosca 32 Largo 80mm Tit Traumathos
61-070-TR Esponjoso Rosca 32 Largo 85mm Tit Traumathos
61-071-TR Esponjoso Rosca 32 Largo 90mm Tit Traumathos
61-072-TR Esponjoso Rosca 32 Largo 95mm Tit Traumathos
61-073-TR Esponjoso Rosca 32 Largo 100mm Tit Traumathos
61-074-TR Esponjoso Rosca 32 Largo 105mm Tit Traumathos
61-075-TR Esponjoso Rosca 32 Largo 110mm Tit Traumathos
61-076-TR Esponjoso Rosca 32 Largo 115mm Tit Traumathos
61-077-TR Esponjoso Rosca 32 Largo 120mm Tit Traumathos

62 TORNILLO TITANIO MARCA

62-210-TR Canulado 4,5 Para Placa en 8 Traumathos
62-211-TR Canulado 4,5 Para Placa en 8 Traumathos
62-212-TR Canulado 4,5 Para Placa en 8 Traumathos
62-213-TR Canulado 4,5 Para Placa en 8 Traumathos
62-214-TR Canulado 4,5 Para Placa en 8 Traumathos
62-215-TR Canulado 4,5 Para Placa en 8 Traumathos
62-216-TR Canulado 4,5 Para Placa en 8 Traumathos
62-217-TR Canulado 4,5 Para Placa en 8 Traumathos
62-218-TR Cortical 4,5 para placa en 8 Traumathos
62-219-TR Cortical 4,5 para placa en 8 Traumathos

IF-2018-45003121-APN-DNPM#ANMAT

62-220-TR	Cortical 4,5 para placa en 8	Traumathos
62-221-TR	Cortical 4,5 para placa en 8	Traumathos
62-222-TR	Cortical 4,5 para placa en 8	Traumathos
62-223-TR	Cortical 4,5 para placa en 8	Traumathos
62-224-TR	Cortical 4,5 para placa en 8	Traumathos
62-225-TR	Cortical 4,5 para placa en 8	Traumathos
62-226-TR	Cortical 3,5 para placa en 8	Traumathos
62-227-TR	Cortical 3,5 para placa en 8	Traumathos
62-228-TR	Cortical 3,5 para placa en 8	Traumathos
62-229-TR	Cortical 3,5 para placa en 8	Traumathos
62-230-TR	Cortical 3,5 para placa en 8	Traumathos
47	PLACA PARA 4,5 NO BLOQUEADA	MARCA
47-180-CP	Reconstruccion Recta 3 orificios tit	CLP
47-181-CP	Reconstruccion Recta 4 orificios tit	CLP
47-182-CP	Reconstruccion Recta 5 orificios tit	CLP
47-183-CP	Reconstruccion Recta 6 orificios tit	CLP
47-184-CP	Reconstruccion Recta 7 orificios tit	CLP
47-185-CP	Reconstruccion Recta 8 orificios tit	CLP
47-186-CP	Reconstruccion Recta 9 orificios tit	CLP
47-187-CP	Reconstruccion Recta 10 orificios tit	CLP
47-188-CP	Reconstruccion Recta 11 orificios tit	CLP
47-189-CP	Reconstruccion Recta 12 orificios tit	CLP
47-190-CP	Reconstruccion Recta 14 orificios tit	CLP
47-191-CP	Reconstruccion Curva 3 orificios tit	CLP

IF-2018-45003121-APN-DNPM#ANMAT

47-192-CP	Reconstruccion Curva 4 orificios tit	CLP
47-193-CP	Reconstruccion Curva 5 orificios tit	CLP
47-194-CP	Reconstruccion Curva 6 orificios tit	CLP
47-195-CP	Reconstruccion Curva 7 orificios tit	CLP
47-196-CP	Reconstruccion Curva 8 orificios tit	CLP
47-197-CP	Reconstruccion Curva 9 orificios tit	CLP
47-198-CP	Reconstruccion Curva 10 orificios tit	CLP
47-199-CP	Reconstruccion Curva 11 orificios tit	CLP
47-200-CP	Reconstruccion Curva 12 orificios tit	CLP
47-201-CP	Reconstruccion Curva 14 orificios tit	CLP
47-202-CP	recta angosta DCP 3 orificios tit	CLP
47-203-CP	recta angosta DCP 4 orificios tit	CLP
47-204-CP	recta angosta DCP 5 orificios tit	CLP
47-205-CP	recta angosta DCP 6 orificios tit	CLP
47-206-CP	recta angosta DCP 7 orificios tit	CLP
47-207-CP	recta angosta DCP 8 orificios tit	CLP
47-208-CP	recta angosta DCP 9 orificios tit	CLP
47-209-CP	recta angosta DCP 10 orificios tit	CLP
47-210-CP	recta angosta DCP 11 orificios tit	CLP
47-211-CP	recta angosta DCP 12 orificios tit	CLP
47-212-CP	recta angosta DCP 13 orificios tit	CLP
47-213-CP	recta angosta DCP 14 orificios tit	CLP
47-214-CP	recta angosta DCP 15 orificios tit	CLP
47-215-CP	recta angosta DCP 16 orificios tit	CLP

IF-2018-45003121-APN-DNPM#ANMAT

47-216-CP recta angosta DCP 18 orificios tit CLP
47-217-CP recta angosta DCP 20 orificios tit CLP
47-218-CP recta ancha DCP 3 orificios tit CLP
47-219-CP recta ancha DCP 4 orificios tit CLP
47-220-CP recta ancha DCP 5 orificios tit CLP
47-221-CP recta ancha DCP 6 orificios tit CLP
47-222-CP recta ancha DCP 7 orificios tit CLP
47-223-CP recta ancha DCP 8 orificios tit CLP
47-224-CP recta ancha DCP 9 orificios tit CLP
47-225-CP recta ancha DCP 10 orificios tit CLP
47-226-CP recta ancha DCP 11 orificios tit CLP
47-227-CP recta ancha DCP 12 orificios tit CLP
47-228-CP recta ancha DCP 13 orificios tit CLP
47-229-CP recta ancha DCP 14 orificios tit CLP
47-230-CP recta ancha DCP 15 orificios tit CLP
47-231-CP recta ancha DCP 16 orificios tit CLP
47-232-CP recta ancha DCP 18 orificios tit CLP
47-233-CP recta ancha DCP 20 orificios tit CLP
47-234-CP Placa en 8 de 12mm CLP
47-235-CP Placa en 8 de 14mm CLP
47-236-CP Placa en 8 de 16mm CLP
47-237-CP Placa en 8 de 18mm CLP
47-238-CP Placa en 8 Curva de 12mm CLP
47-239-CP Placa en 8 Curva de 14mm CLP

IF-2018-45003121-APN-DNPM#ANMAT

47-240-CP	Placa en 8 Curva de 16mm	CLP
47-241-CP	Placa en 8 Curva de 18mm	CLP
48	PLACA PARA 4,5 BLOQUEADA MARCA	
48-200-CP	recta angosta 3 orificios tit	CLP
48-201-CP	recta angosta 4 orificios tit	CLP
48-202-CP	recta angosta 5 orificios tit	CLP
48-203-CP	recta angosta 6 orificios tit	CLP
48-204-CP	recta angosta 7 orificios tit	CLP
48-205-CP	recta angosta 8 orificios tit	CLP
48-206-CP	recta angosta 9 orificios tit	CLP
48-207-CP	recta angosta 10 orificios tit	CLP
48-208-CP	recta angosta 11 orificios tit	CLP
48-209-CP	recta angosta 12 orificios tit	CLP
48-210-CP	recta angosta 13 orificios tit	CLP
48-211-CP	recta angosta 14 orificios tit	CLP
48-212-CP	recta angosta 15 orificios tit	CLP
48-213-CP	recta angosta 16 orificios tit	CLP
48-214-CP	recta angosta 18 orificios tit	CLP
48-215-CP	recta angosta 20 orificios tit	CLP
48-216-CP	recta ancha 3 orificios tit	CLP
48-217-CP	recta ancha 4 orificios tit	CLP
48-218-CP	recta ancha 5 orificios tit	CLP
48-219-CP	recta ancha 6 orificios tit	CLP
48-220-CP	recta ancha 7 orificios tit	CLP

IF-2018-45003121-APN-DNPM#ANMAT

48-221-CP recta ancha 8 orificios tit CLP
48-222-CP recta ancha 9 orificios tit CLP
48-223-CP recta ancha 10 orificios tit CLP
48-224-CP recta ancha 11 orificios tit CLP
48-225-CP recta ancha 12 orificios tit CLP
48-226-CP recta ancha 13 orificios tit CLP
48-227-CP recta ancha 14 orificios tit CLP
48-228-CP recta ancha 15 orificios tit CLP
48-229-CP recta ancha 16 orificios tit CLP
48-230-CP recta ancha 18 orificios tit CLP
48-231-CP recta ancha 20 orificios tit CLP
48-232-CP Reconstruccion Recta 3 orificios tit CLP
48-233-CP Reconstruccion Recta 4 orificios tit CLP
48-234-CP Reconstruccion Recta 5 orificios tit CLP
48-235-CP Reconstruccion Recta 6 orificios tit CLP
48-236-CP Reconstruccion Recta 7 orificios tit CLP
48-237-CP Reconstruccion Recta 8 orificios tit CLP
48-238-CP Reconstruccion Recta 9 orificios tit CLP
48-239-CP Reconstruccion Recta 10 orificios tit CLP
48-240-CP Reconstruccion Recta 11 orificios tit CLP
48-241-CP Reconstruccion Recta 12 orificios tit CLP
48-242-CP Reconstruccion Recta 14 orificios tit CLP
48-243-CP Reconstruccion Curva 3 orificios tit CLP
48-244-CP Reconstruccion Curva 4 orificios tit CLP

IF-2018-45003121-APN-DNPM#ANMAT

48-248-CP	Reconstruccion Curva 5 orificios tit	CLP
48-246-CP	Reconstruccion Curva 6 orificios tit	CLP
48-247-CP	Reconstruccion Curva 7 orificios tit	CLP
48-248-CP	Reconstruccion Curva 8 orificios tit	CLP
48-249-CP	Reconstruccion Curva 9 orificios tit	CLP
48-250-CP	Reconstruccion Curva 10 orificios tit	CLP
48-251-CP	Reconstruccion Curva 11 orificios tit	CLP
48-252-CP	Reconstruccion Curva 12 orificios tit	CLP
48-253-CP	Reconstruccion Curva 14 orificios tit	CLP
48-254-CP	en T simple angulacion 3 orificios tit	CLP
48-255-CP	en T simple angulacion 4 orificios tit	CLP
48-256-CP	en T simple angulacion 5 orificios tit	CLP
48-257-CP	en T simple angulacion 6 orificios tit	CLP
48-258-CP	en T simple angulacion 7 orificios tit	CLP
48-259-CP	en T simple angulacion 8 orificios tit	CLP
48-260-CP	en T simple angulacion 9 orificios tit	CLP
48-261-CP	en T simple angulacion 10 orificios tit	CLP
48-262-CP	en T simple angulacion 11 orificios tit	CLP
48-263-CP	en T simple angulacion 12 orificios tit	CLP
48-264-CP	en L izq simple angulacion 3 orificios tit	CLP
48-265-CP	en L izq simple angulacion 4 orificios tit	CLP
48-266-CP	en L izq simple angulacion 5 orificios tit	CLP
48-267-CP	en L izq simple angulacion 6 orificios tit	CLP
48-268-CP	en L izq simple angulacion 7 orificios tit	CLP

IF-2018-45003121-APN-DNPM#ANMAT

48-269-CP en L izq simple angulacion 8 orificios tit CLP
48-270-CP en L izq simple angulacion 9 orificios tit CLP
48-271-CP en L izq simple angulacion 10 orificios tit CLP
48-272-CP en L izq simple angulacion 11 orificios tit CLP
48-273-CP en L izq simple angulacion 12 orificios tit CLP
48-274-CP en L Der simple angulacion 3 orificios tit CLP
48-275-CP en L Der simple angulacion 4 orificios tit CLP
48-276-CP en L Der simple angulacion 5 orificios tit CLP
48-277-CP en L Der simple angulacion 6 orificios tit CLP
48-278-CP en L Der simple angulacion 7 orificios tit CLP
48-279-CP en L Der simple angulacion 8 orificios tit CLP
48-280-CP en L Der simple angulacion 9 orificios tit CLP
48-281-CP en L Der simple angulacion 10 orificios tit CLP
48-282-CP en L Der simple angulacion 11 orificios tit CLP
48-283-CP en L Der simple angulacion 12 orificios tit CLP
48-284-CP en T doble angulacion 3 orificios tit CLP
48-285-CP en T doble angulacion 4 orificios tit CLP
48-286-CP en T doble angulacion 5 orificios tit CLP
48-287-CP en T doble angulacion 6 orificios tit CLP
48-288-CP en T doble angulacion 7 orificios tit CLP
48-289-CP en T doble angulacion 8 orificios tit CLP
48-290-CP en T doble angulacion 9 orificios tit CLP
48-291-CP en T doble angulacion 10 orificios tit CLP
48-292-CP en T doble angulacion 11 orificios tit CLP

IF-2018-45003121-APN-DNPM#ANMAT

48-293-CP en T doble angulacion 12 orificios tit CLP
48-294-CP en L izq doble angulacion 3 orificios tit CLP
48-295-CP en L izq doble angulacion 4 orificios tit CLP
48-296-CP en L izq doble angulacion 5 orificios tit CLP
48-297-CP en L izq doble angulacion 6 orificios tit CLP
48-298-CP en L izq doble angulacion 7 orificios tit CLP
48-299-CP en L izq doble angulacion 8 orificios tit CLP
48-300-CP en L izq doble angulacion 9 orificios tit CLP
48-301-CP en L izq doble angulacion 10 orificios tit CLP
48-302-CP en L izq doble angulacion 11 orificios tit CLP
48-303-CP en L izq doble angulacion 12 orificios tit CLP
48-304-CP en L Der doble angulacion 3 orificios tit CLP
48-305-CP en L Der doble angulacion 4 orificios tit CLP
48-306-CP en L Der doble angulacion 5 orificios tit CLP
48-307-CP en L Der doble angulacion 6 orificios tit CLP
48-308-CP en L Der doble angulacion 7 orificios tit CLP
48-309-CP en L Der doble angulacion 8 orificios tit CLP
48-310-CP en L Der doble angulacion 9 orificios tit CLP
48-311-CP en L Der doble angulacion 10 orificios tit CLP
48-312-CP en L Der doble angulacion 11 orificios tit CLP
48-313-CP en L Der doble angulacion 12 orificios tit CLP
48-314-CP Jockey Izquierda 3 orificios tit CLP
48-315-CP Jockey Izquierda 5 orificios tit CLP
48-316-CP Jockey Izquierda 7 orificios tit CLP

IF-2018-45003121-APN-DNPM#ANMAT

48-317-CP Jockey Izquierda 9 orificios tit CLP
48-318-CP Jockey Izquierda 11 orificios tit CLP
48-319-CP Jockey Izquierda 13 orificios tit CLP
48-320-CP Jockey Izquierda 15 orificios tit CLP
48-321-CP Jockey derecha 3 orificios tit CLP
48-322-CP Jockey derecha 5 orificios tit CLP
48-323-CP Jockey derecha 7 orificios tit CLP
48-324-CP Jockey derecha 9 orificios tit CLP
48-325-CP Jockey derecha 11 orificios tit CLP
48-326-CP Jockey derecha 13 orificios tit CLP
48-327-CP Jockey derecha 15 orificios tit CLP
48-328-CP Femur distal lateral izquierda 3 orificios CLP
48-329-CP Femur distal lateral izquierda 4 orificios CLP
48-330-CP Femur distal lateral izquierda 5 orificios CLP
48-331-CP Femur distal lateral izquierda 6 orificios CLP
48-332-CP Femur distal lateral izquierda 7 orificios CLP
48-333-CP Femur distal lateral izquierda 8 orificios CLP
48-334-CP Femur distal lateral izquierda 9 orificios CLP
48-335-CP Femur distal lateral izquierda 10 orificios CLP
48-336-CP Femur distal lateral izquierda 11 orificios CLP
48-337-CP Femur distal lateral izquierda 12 orificios CLP
48-338-CP Femur distal lateral izquierda 13 orificios CLP
48-339-CP Femur distal lateral izquierda 14 orificios CLP
48-340-CP Femur distal lateral derecha 3 orificios tit CLP

IF-2018-45003121-APN-DNPM#ANMAT

48-341-CP Femur distal lateral derecha 4 orificios tit CLP
48-342-CP Femur distal lateral derecha 5 orificios tit CLP
48-343-CP Femur distal lateral derecha 6 orificios tit CLP
48-344-CP Femur distal lateral derecha 7 orificios tit CLP
48-348-CP Femur distal lateral derecha 8 orificios tit CLP
48-346-CP Femur distal lateral derecha 9 orificios tit CLP
48-347-CP Femur distal lateral derecha 10 orificios tit CLP
48-348-CP Femur distal lateral derecha 11 orificios tit CLP
48-349-CP Femur distal lateral derecha 12 orificios tit CLP
48-350-CP Femur distal lateral derecha 13 orificios tit CLP
48-351-CP Femur distal lateral derecha 14 orificios tit CLP
48-352-CP Trebol 3 orificios titanio CLP
48-353-CP Trebol 5 orificios titanio CLP
48-354-CP Trebol 7 orificios titanio CLP
48-355-CP Trebol 9 orificios titanio CLP
48-356-CP Trebol 11 orificios titanio CLP
48-357-CP Trebol 13 orificios titanio CLP
48-358-CP Trebol 15 orificios titanio CLP
48-359-CP Pilon tibial 3 orificios titanio CLP
48-360-CP Pilon tibial 5 orificios titanio CLP
48-361-CP Pilon tibial 7 orificios titanio CLP
48-362-CP Pilon tibial 9 orificios titanio CLP
48-363-CP Pilon tibial 11 orificios titanio CLP
48-364-CP Pilon tibial 13 orificios titanio CLP

IF-2018-45003121-APN-DNPM#ANMAT

48-365-CP Pilon tibial 15 orificios titanio CLP
TORNILLOS 4,5 MARCA
57-090-CP Cortical Bloqueado 12 mm Tit CLP
57-091-CP Cortical Bloqueado 14 mm Tit CLP
57-092-CP Cortical Bloqueado 16 mm Tit CLP
57-093-CP Cortical Bloqueado 18 mm Tit CLP
57-094-CP Cortical Bloqueado 20 mm Tit CLP
57-095-CP Cortical Bloqueado 22 mm Tit CLP
57-096-CP Cortical Bloqueado 24 mm Tit CLP
57-097-CP Cortical Bloqueado 26 mm Tit CLP
57-098-CP Cortical Bloqueado 28 mm Tit CLP
57-099-CP Cortical Bloqueado 30 mm Tit CLP
57-100-CP Cortical Bloqueado 32 mm Tit CLP
57-101-CP Cortical Bloqueado 34 mm Tit CLP
57-102-CP Cortical Bloqueado 36 mm Tit CLP
57-103-CP Cortical Bloqueado 38 mm Tit CLP
57-104-CP Cortical Bloqueado 40 mm Tit CLP
57-105-CP Cortical Bloqueado 42 mm Tit CLP
57-106-CP Cortical Bloqueado 44 mm Tit CLP
57-107-CP Cortical Bloqueado 45 mm Tit CLP
57-108-CP Cortical Bloqueado 46 mm Tit CLP
57-109-CP Cortical Bloqueado 48 mm Tit CLP
57-110-CP Cortical Bloqueado 50 mm Tit CLP
57-111-CP Cortical Bloqueado 55 mm Tit CLP

IF-2018-45003121-APN-DNPM#ANMAT

57-112-CP Cortical Bloqueado 60 mm Tit CLP
57-113-CP Cortical Bloqueado 65 mm Tit CLP
57-114-CP Cortical Bloqueado 70 mm Tit CLP
57-115-CP Cortical Bloqueado 75 mm Tit CLP
57-116-CP Cortical Bloqueado 80 mm Tit CLP
57-117-CP Cortical Bloqueado 85 mm Tit CLP
57-118-CP Cortical Bloqueado 90 mm Tit CLP
57-119-CP Cortical Bloqueado 95 mm Tit CLP
57-120-CP Cortical Bloqueado 100 mm Tit CLP
57-121-CP Cortical 14 mm Tit CLP
57-122-CP Cortical 16 mm Tit CLP
57-123-CP Cortical 18 mm Tit CLP
57-124-CP Cortical 20 mm Tit CLP
57-125-CP Cortical 22 mm Tit CLP
57-126-CP Cortical 24 mm Tit CLP
57-127-CP Cortical 26 mm Tit CLP
57-128-CP Cortical 28 mm Tit CLP
57-129-CP Cortical 30 mm Tit CLP
57-130-CP Cortical 32 mm Tit CLP
57-131-CP Cortical 34 mm Tit CLP
57-132-CP Cortical 36 mm Tit CLP
57-133-CP Cortical 38 mm Tit CLP
57-134-CP Cortical 40 mm Tit CLP
57-135-CP Cortical 42 mm Tit CLP

IF-2018-45003121-APN-DNPM#ANMAT

57-136-CP Cortical 44 mm Tit CLP
57-137-CP Cortical 45 mm Tit CLP
57-138-CP Cortical 46 mm Tit CLP
57-139-CP Cortical 48 mm Tit CLP
57-140-CP Cortical 50 mm Tit CLP
57-141-CP Cortical 55 mm Tit CLP
57-142-CP Cortical 60 mm Tit CLP
57-143-CP Cortical 65 mm Tit CLP
57-144-CP Cortical 70 mm Tit CLP
57-145-CP Cortical 75 mm Tit CLP
57-146-CP Cortical 80 mm Tit CLP
57-147-CP Cortical 85 mm Tit CLP
57-148-CP Cortical 90 mm Tit CLP
57-149-CP Cortical 95 mm Tit CLP
57-150-CP Cortical 100 mm Tit CLP

TORNILLOS 6,5 MARCA

61-040-CP Esponjoso Rosca 16 Largo 30mm Tit CLP
61-041-CP Esponjoso Rosca 16 Largo 35mm Tit CLP
61-042-CP Esponjoso Rosca 16 Largo 40mm Tit CLP
61-043-CP Esponjoso Rosca 16 Largo 45mm Tit CLP
61-044-CP Esponjoso Rosca 16 Largo 50mm Tit CLP
61-045-CP Esponjoso Rosca 16 Largo 55mm Tit CLP
61-046-CP Esponjoso Rosca 16 Largo 60mm Tit CLP
61-047-CP Esponjoso Rosca 16 Largo 65mm Tit CLP

IF-2018-45003121-APN-DNPM#ANMAT

61-048-CP Esponjoso Rosca 16 Largo 70mm Tit CLP
61-049-CP Esponjoso Rosca 16 Largo 75mm Tit CLP
61-050-CP Esponjoso Rosca 16 Largo 80mm Tit CLP
61-051-CP Esponjoso Rosca 16 Largo 85mm Tit CLP
61-061-CP Esponjoso Rosca 16 Largo 90mm Tit CLP
61-053-CP Esponjoso Rosca 16 Largo 95mm Tit CLP
61-054-CP Esponjoso Rosca 16 Largo 100mm Tit CLP
61-055-CP Esponjoso Rosca 16 Largo 105mm Tit CLP
61-056-CP Esponjoso Rosca 16 Largo 110mm Tit CLP
61-057-CP Esponjoso Rosca 16 Largo 115mm Tit CLP
61-058-CP Esponjoso Rosca 16 Largo 120mm Tit CLP
61-059-CP Esponjoso Rosca 32 Largo 30mm Tit CLP
61-060-CP Esponjoso Rosca 32 Largo 35mm Tit CLP
61-061-CP Esponjoso Rosca 32 Largo 40mm Tit CLP
61-062-CP Esponjoso Rosca 32 Largo 45mm Tit CLP
61-063-CP Esponjoso Rosca 32 Largo 50mm Tit CLP
61-064-CP Esponjoso Rosca 32 Largo 55mm Tit CLP
61-065-CP Esponjoso Rosca 32 Largo 60mm Tit CLP
61-066-CP Esponjoso Rosca 32 Largo 65mm Tit CLP
61-067-CP Esponjoso Rosca 32 Largo 70mm Tit CLP
61-068-CP Esponjoso Rosca 32 Largo 75mm Tit CLP
61-069-CP Esponjoso Rosca 32 Largo 80mm Tit CLP
61-070-CP Esponjoso Rosca 32 Largo 85mm Tit CLP
61-071-CP Esponjoso Rosca 32 Largo 90mm Tit CLP

IF-2018-45003121-APN-DNPM#ANMAT

61-072-CP Esponjoso Rosca 32 Largo 95mm Tit CLP
61-073-CP Esponjoso Rosca 32 Largo 100mm Tit CLP
61-074-CP Esponjoso Rosca 32 Largo 105mm Tit CLP
61-075-CP Esponjoso Rosca 32 Largo 110mm Tit CLP
61-076-CP Esponjoso Rosca 32 Largo 115mm Tit CLP
61-077-CP Esponjoso Rosca 32 Largo 120mm Tit CLP
62 TORNILLO TITANIO MARCA
62-210-CP Canulado 4,5 Para Placa en 8 CLP
62-211-CP Canulado 4,5 Para Placa en 8 CLP
62-212-CP Canulado 4,5 Para Placa en 8 CLP
62-213-CP Canulado 4,5 Para Placa en 8 CLP
62-214-CP Canulado 4,5 Para Placa en 8 CLP
62-215-CP Canulado 4,5 Para Placa en 8 CLP
62-216-CP Canulado 4,5 Para Placa en 8 CLP
62-217-CP Canulado 4,5 Para Placa en 8 CLP
62-218-CP Cortical 4,5 para placa en 8 CLP
62-219-CP Cortical 4,5 para placa en 8 CLP
62-220-CP Cortical 4,5 para placa en 8 CLP
62-221-CP Cortical 4,5 para placa en 8 CLP
62-222-CP Cortical 4,5 para placa en 8 CLP
62-223-CP Cortical 4,5 para placa en 8 CLP
62-224-CP Cortical 4,5 para placa en 8 CLP
62-225-CP Cortical 4,5 para placa en 8 CLP
62-226-CP Cortical 3,5 para placa en 8 CLP

IF-2018-45003121-APN-DNPM#ANMAT

62-227-CP	Cortical 3,5 para placa en 8	CLP
62-228-CP	Cortical 3,5 para placa en 8	CLP
62-229-CP	Cortical 3,5 para placa en 8	CLP
62-230-CP	Cortical 3,5 para placa en 8	CLP
47	PLACA PARA 4,5 NO BLOQUEADA	MARCA
47-180-FM	Reconstruccion Recta 3 orificios tit	Fixamed
47-181-FM	Reconstruccion Recta 4 orificios tit	Fixamed
47-182-FM	Reconstruccion Recta 5 orificios tit	Fixamed
47-183-FM	Reconstruccion Recta 6 orificios tit	Fixamed
47-184-FM	Reconstruccion Recta 7 orificios tit	Fixamed
47-185-FM	Reconstruccion Recta 8 orificios tit	Fixamed
47-186-FM	Reconstruccion Recta 9 orificios tit	Fixamed
47-187-FM	Reconstruccion Recta 10 orificios tit	Fixamed
47-188-FM	Reconstruccion Recta 11 orificios tit	Fixamed
47-189-FM	Reconstruccion Recta 12 orificios tit	Fixamed
47-190-FM	Reconstruccion Recta 14 orificios tit	Fixamed
47-191-FM	Reconstruccion Curva 3 orificios tit	Fixamed
47-192-FM	Reconstruccion Curva 4 orificios tit	Fixamed
47-193-FM	Reconstruccion Curva 5 orificios tit	Fixamed
47-194-FM	Reconstruccion Curva 6 orificios tit	Fixamed
47-195-FM	Reconstruccion Curva 7 orificios tit	Fixamed
47-196-FM	Reconstruccion Curva 8 orificios tit	Fixamed
47-197-FM	Reconstruccion Curva 9 orificios tit	Fixamed
47-198-FM	Reconstruccion Curva 10 orificios tit	Fixamed

IF-2018-45003121-APN-DNPM#ANMAT

47-199-FM Reconstruccion Curva 11 orificios tit Fixamed
47-200-FM Reconstruccion Curva 12 orificios tit Fixamed
47-201-FM Reconstruccion Curva 14 orificios tit Fixamed
47-202-FM recta angosta DCP 3 orificios tit Fixamed
47-203-FM recta angosta DCP 4 orificios tit Fixamed
47-204-FM recta angosta DCP 5 orificios tit Fixamed
47-205-FM recta angosta DCP 6 orificios tit Fixamed
47-206-FM recta angosta DCP 7 orificios tit Fixamed
47-207-FM recta angosta DCP 8 orificios tit Fixamed
47-208-FM recta angosta DCP 9 orificios tit Fixamed
47-209-FM recta angosta DCP 10 orificios tit Fixamed
47-210-FM recta angosta DCP 11 orificios tit Fixamed
47-211-FM recta angosta DCP 12 orificios tit Fixamed
47-212-FM recta angosta DCP 13 orificios tit Fixamed
47-213-FM recta angosta DCP 14 orificios tit Fixamed
47-214-FM recta angosta DCP 15 orificios tit Fixamed
47-215-FM recta angosta DCP 16 orificios tit Fixamed
47-216-FM recta angosta DCP 18 orificios tit Fixamed
47-217-FM recta angosta DCP 20 orificios tit Fixamed
47-218-FM recta ancha DCP 3 orificios tit Fixamed
47-219-FM recta ancha DCP 4 orificios tit Fixamed
47-220-FM recta ancha DCP 5 orificios tit Fixamed
47-221-FM recta ancha DCP 6 orificios tit Fixamed
47-222-FM recta ancha DCP 7 orificios tit Fixamed

IF-2018-45003121-APN-DNPM#ANMAT

47-223-FM recta ancha DCP 8 orificios tit Fixamed
47-224-FM recta ancha DCP 9 orificios tit Fixamed
47-225-FM recta ancha DCP 10 orificios tit Fixamed
47-226-FM recta ancha DCP 11 orificios tit Fixamed
47-227-FM recta ancha DCP 12 orificios tit Fixamed
47-228-FM recta ancha DCP 13 orificios tit Fixamed
47-229-FM recta ancha DCP 14 orificios tit Fixamed
47-230-FM recta ancha DCP 15 orificios tit Fixamed
47-231-FM recta ancha DCP 16 orificios tit Fixamed
47-232-FM recta ancha DCP 18 orificios tit Fixamed
47-233-FM recta ancha DCP 20 orificios tit Fixamed
47-234-FM Placa en 8 de 12mm Fixamed
47-235-FM Placa en 8 de 14mm Fixamed
47-236-FM Placa en 8 de 16mm Fixamed
47-237-FM Placa en 8 de 18mm Fixamed
47-238-FM Placa en 8 Curva de 12mm Fixamed
47-239-FM Placa en 8 Curva de 14mm Fixamed
47-240-FM Placa en 8 Curva de 16mm Fixamed
47-241-FM Placa en 8 Curva de 18mm Fixamed
48 PLACA PARA 4,5 BLOQUEADA MARCA
48-200-FM recta angosta 3 orificios tit Fixamed
48-201-FM recta angosta 4 orificios tit Fixamed
48-202-FM recta angosta 5 orificios tit Fixamed
48-203-FM recta angosta 6 orificios tit Fixamed

IF-2018-45003121-APN-DNPM#ANMAT

48-204-FM	recta angosta 7 orificios tit	Fixamed
48-205-FM	recta angosta 8 orificios tit	Fixamed
48-206-FM	recta angosta 9 orificios tit	Fixamed
48-207-FM	recta angosta 10 orificios tit	Fixamed
48-208-FM	recta angosta 11 orificios tit	Fixamed
48-209-FM	recta angosta 12 orificios tit	Fixamed
48-210-FM	recta angosta 13 orificios tit	Fixamed
48-211-FM	recta angosta 14 orificios tit	Fixamed
48-212-FM	recta angosta 15 orificios tit	Fixamed
48-213-FM	recta angosta 16 orificios tit	Fixamed
48-214-FM	recta angosta 18 orificios tit	Fixamed
48-215-FM	recta angosta 20 orificios tit	Fixamed
48-216-FM	recta ancha 3 orificios tit	Fixamed
48-217-FM	recta ancha 4 orificios tit	Fixamed
48-218-FM	recta ancha 5 orificios tit	Fixamed
48-219-FM	recta ancha 6 orificios tit	Fixamed
48-220-FM	recta ancha 7 orificios tit	Fixamed
48-221-FM	recta ancha 8 orificios tit	Fixamed
48-222-FM	recta ancha 9 orificios tit	Fixamed
48-223-FM	recta ancha 10 orificios tit	Fixamed
48-224-FM	recta ancha 11 orificios tit	Fixamed
48-225-FM	recta ancha 12 orificios tit	Fixamed
48-226-FM	recta ancha 13 orificios tit	Fixamed
48-227-FM	recta ancha 14 orificios tit	Fixamed

IF-2018-45003121-APN-DNPM#ANMAT

48-228-FM	recta ancha 15 orificios tit	Fixamed
48-229-FM	recta ancha 16 orificios tit	Fixamed
48-230-FM	recta ancha 18 orificios tit	Fixamed
48-231-FM	recta ancha 20 orificios tit	Fixamed
48-232-FM	Reconstruccion Recta 3 orificios tit	Fixamed
48-233-FM	Reconstruccion Recta 4 orificios tit	Fixamed
48-234-FM	Reconstruccion Recta 5 orificios tit	Fixamed
48-235-FM	Reconstruccion Recta 6 orificios tit	Fixamed
48-236-FM	Reconstruccion Recta 7 orificios tit	Fixamed
48-237-FM	Reconstruccion Recta 8 orificios tit	Fixamed
48-238-FM	Reconstruccion Recta 9 orificios tit	Fixamed
48-239-FM	Reconstruccion Recta 10 orificios tit	Fixamed
48-240-FM	Reconstruccion Recta 11 orificios tit	Fixamed
48-241-FM	Reconstruccion Recta 12 orificios tit	Fixamed
48-242-FM	Reconstruccion Recta 14 orificios tit	Fixamed
48-243-FM	Reconstruccion Curva 3 orificios tit	Fixamed
48-244-FM	Reconstruccion Curva 4 orificios tit	Fixamed
48-248-FM	Reconstruccion Curva 5 orificios tit	Fixamed
48-246-FM	Reconstruccion Curva 6 orificios tit	Fixamed
48-247-FM	Reconstruccion Curva 7 orificios tit	Fixamed
48-248-FM	Reconstruccion Curva 8 orificios tit	Fixamed
48-249-FM	Reconstruccion Curva 9 orificios tit	Fixamed
48-250-FM	Reconstruccion Curva 10 orificios tit	Fixamed
48-251-FM	Reconstruccion Curva 11 orificios tit	Fixamed

IF-2018-45003121-APN-DNPM#ANMAT

48-252-FM	Reconstruccion Curva	12 orificios	tit	Fixamed
48-253-FM	Reconstruccion Curva	14 orificios	tit	Fixamed
48-254-FM	en T simple angulacion	3 orificios	tit	Fixamed
48-255-FM	en T simple angulacion	4 orificios	tit	Fixamed
48-256-FM	en T simple angulacion	5 orificios	tit	Fixamed
48-257-FM	en T simple angulacion	6 orificios	tit	Fixamed
48-258-FM	en T simple angulacion	7 orificios	tit	Fixamed
48-259-FM	en T simple angulacion	8 orificios	tit	Fixamed
48-260-FM	en T simple angulacion	9 orificios	tit	Fixamed
48-261-FM	en T simple angulacion	10 orificios	tit	Fixamed
48-262-FM	en T simple angulacion	11 orificios	tit	Fixamed
48-263-FM	en T simple angulacion	12 orificios	tit	Fixamed
48-264-FM	en L izq simple angulacion	3 orificios	tit	Fixamed
48-265-FM	en L izq simple angulacion	4 orificios	tit	Fixamed
48-266-FM	en L izq simple angulacion	5 orificios	tit	Fixamed
48-267-FM	en L izq simple angulacion	6 orificios	tit	Fixamed
48-268-FM	en L izq simple angulacion	7 orificios	tit	Fixamed
48-269-FM	en L izq simple angulacion	8 orificios	tit	Fixamed
48-270-FM	en L izq simple angulacion	9 orificios	tit	Fixamed
48-271-FM	en L izq simple angulacion	10 orificios	tit	Fixamed
48-272-FM	en L izq simple angulacion	11 orificios	tit	Fixamed
48-273-FM	en L izq simple angulacion	12 orificios	tit	Fixamed
48-274-FM	en L Der simple angulacion	3 orificios	tit	Fixamed
48-275-FM	en L Der simple angulacion	4 orificios	tit	Fixamed

IF-2018-45003121-APN-DNPM#ANMAT

48-276-FM en L Der simple angulacion 5 orificios tit Fixamed
48-277-FM en L Der simple angulacion 6 orificios tit Fixamed
48-278-FM en L Der simple angulacion 7 orificios tit Fixamed
48-279-FM en L Der simple angulacion 8 orificios tit Fixamed
48-280-FM en L Der simple angulacion 9 orificios tit Fixamed
48-281-FM en L Der simple angulacion 10 orificios tit Fixamed
48-282-FM en L Der simple angulacion 11 orificios tit Fixamed
48-283-FM en L Der simple angulacion 12 orificios tit Fixamed
48-284-FM en T doble angulacion 3 orificios tit Fixamed
48-285-FM en T doble angulacion 4 orificios tit Fixamed
48-286-FM en T doble angulacion 5 orificios tit Fixamed
48-287-FM en T doble angulacion 6 orificios tit Fixamed
48-288-FM en T doble angulacion 7 orificios tit Fixamed
48-289-FM en T doble angulacion 8 orificios tit Fixamed
48-290-FM en T doble angulacion 9 orificios tit Fixamed
48-291-FM en T doble angulacion 10 orificios tit Fixamed
48-292-FM en T doble angulacion 11 orificios tit Fixamed
48-293-FM en T doble angulacion 12 orificios tit Fixamed
48-294-FM en L izq doble angulacion 3 orificios tit Fixamed
48-295-FM en L izq doble angulacion 4 orificios tit Fixamed
48-296-FM en L izq doble angulacion 5 orificios tit Fixamed
48-297-FM en L izq doble angulacion 6 orificios tit Fixamed
48-298-FM en L izq doble angulacion 7 orificios tit Fixamed
48-299-FM en L izq doble angulacion 8 orificios tit Fixamed

IF-2018-45003121-APN-DNPM#ANMAT

48-300-FM	en L izq doble	angulacion 9 orificios	tit	Fixamed
48-301-FM	en L izq doble	angulacion 10 orificios	tit	Fixamed
48-302-FM	en L izq doble	angulacion 11 orificios	tit	Fixamed
48-303-FM	en L izq doble	angulacion 12 orificios	tit	Fixamed
48-304-FM	en L Der doble	angulacion 3 orificios	tit	Fixamed
48-305-FM	en L Der doble	angulacion 4 orificios	tit	Fixamed
48-306-FM	en L Der doble	angulacion 5 orificios	tit	Fixamed
48-307-FM	en L Der doble	angulacion 6 orificios	tit	Fixamed
48-308-FM	en L Der doble	angulacion 7 orificios	tit	Fixamed
48-309-FM	en L Der doble	angulacion 8 orificios	tit	Fixamed
48-310-FM	en L Der doble	angulacion 9 orificios	tit	Fixamed
48-311-FM	en L Der doble	angulacion 10 orificios	tit	Fixamed
48-312-FM	en L Der doble	angulacion 11 orificios	tit	Fixamed
48-313-FM	en L Der doble	angulacion 12 orificios	tit	Fixamed
48-314-FM	Jockey Izquierda	3 orificios	tit	Fixamed
48-315-FM	Jockey Izquierda	5 orificios	tit	Fixamed
48-316-FM	Jockey Izquierda	7 orificios	tit	Fixamed
48-317-FM	Jockey Izquierda	9 orificios	tit	Fixamed
48-318-FM	Jockey Izquierda	11 orificios	tit	Fixamed
48-319-FM	Jockey Izquierda	13 orificios	tit	Fixamed
48-320-FM	Jockey Izquierda	15 orificios	tit	Fixamed
48-321-FM	Jockey derecha	3 orificios	tit	Fixamed
48-322-FM	Jockey derecha	5 orificios	tit	Fixamed
48-323-FM	Jockey derecha	7 orificios	tit	Fixamed

IF-2018-45003121-APN-DNPM#ANMAT

48-324-FM Jockey derecha 9 orificios tit Fixamed
48-325-FM Jockey derecha 11 orificios tit Fixamed
48-326-FM Jockey derecha 13 orificios tit Fixamed
48-327-FM Jockey derecha 15 orificios tit Fixamed
48-328-FM Femur distal lateral izquierda 3 orificios Fixamed
48-329-FM Femur distal lateral izquierda 4 orificios Fixamed
48-330-FM Femur distal lateral izquierda 5 orificios Fixamed
48-331-FM Femur distal lateral izquierda 6 orificios Fixamed
48-332-FM Femur distal lateral izquierda 7 orificios Fixamed
48-333-FM Femur distal lateral izquierda 8 orificios Fixamed
48-334-FM Femur distal lateral izquierda 9 orificios Fixamed
48-335-FM Femur distal lateral izquierda 10 orificios Fixamed
48-336-FM Femur distal lateral izquierda 11 orificios Fixamed
48-337-FM Femur distal lateral izquierda 12 orificios Fixamed
48-338-FM Femur distal lateral izquierda 13 orificios Fixamed
48-339-FM Femur distal lateral izquierda 14 orificios Fixamed
48-340-FM Femur distal lateral derecha 3 orificios tit Fixamed
48-341-FM Femur distal lateral derecha 4 orificios tit Fixamed
48-342-FM Femur distal lateral derecha 5 orificios tit Fixamed
48-343-FM Femur distal lateral derecha 6 orificios tit Fixamed
48-344-FM Femur distal lateral derecha 7 orificios tit Fixamed
48-348-FM Femur distal lateral derecha 8 orificios tit Fixamed
48-346-FM Femur distal lateral derecha 9 orificios tit Fixamed
48-347-FM Femur distal lateral derecha 10 orificios tit Fixamed

IF-2018-45003121-APN-DNPM#ANMAT

48-348-FM Femur distal lateral derecha 11 orificios tit Fixamed

48-349-FM Femur distal lateral derecha 12 orificios tit Fixamed

48-350-FM Femur distal lateral derecha 13 orificios tit Fixamed

48-351-FM Femur distal lateral derecha 14 orificios tit Fixamed

48-352-FM Trebol 3 orificios titanio Fixamed

48-353-FM Trebol 5 orificios titanio Fixamed

48-354-FM Trebol 7 orificios titanio Fixamed

48-355-FM Trebol 9 orificios titanio Fixamed

48-356-FM Trebol 11 orificios titanio Fixamed

48-357-FM Trebol 13 orificios titanio Fixamed

48-358-FM Trebol 15 orificios titanio Fixamed

48-359-FM Pilon tibial 3 orificios titanio Fixamed

48-360-FM Pilon tibial 5 orificios titanio Fixamed

48-361-FM Pilon tibial 7 orificios titanio Fixamed

48-362-FM Pilon tibial 9 orificios titanio Fixamed

48-363-FM Pilon tibial 11 orificios titanio Fixamed

48-364-FM Pilon tibial 13 orificios titanio Fixamed

48-365-FM Pilon tibial 15 orificios titanio Fixamed

TORNILLOS 4,5 MARCA

57-090-FM Cortical Bloqueado 12 mm Tit Fixamed

57-091-FM Cortical Bloqueado 14 mm Tit Fixamed

57-092-FM Cortical Bloqueado 16 mm Tit Fixamed

57-093-FM Cortical Bloqueado 18 mm Tit Fixamed

57-094-FM Cortical Bloqueado 20 mm Tit Fixamed

IF-2018-45003121-APN-DNPM#ANMAT

57-095-FM Cortical Bloqueado 22 mm Tit Fixamed
57-096-FM Cortical Bloqueado 24 mm Tit Fixamed
57-097-FM Cortical Bloqueado 26 mm Tit Fixamed
57-098-FM Cortical Bloqueado 28 mm Tit Fixamed
57-099-FM Cortical Bloqueado 30 mm Tit Fixamed
57-100-FM Cortical Bloqueado 32 mm Tit Fixamed
57-101-FM Cortical Bloqueado 34 mm Tit Fixamed
57-102-FM Cortical Bloqueado 36 mm Tit Fixamed
57-103-FM Cortical Bloqueado 38 mm Tit Fixamed
57-104-FM Cortical Bloqueado 40 mm Tit Fixamed
57-105-FM Cortical Bloqueado 42 mm Tit Fixamed
57-106-FM Cortical Bloqueado 44 mm Tit Fixamed
57-107-FM Cortical Bloqueado 45 mm Tit Fixamed
57-108-FM Cortical Bloqueado 46 mm Tit Fixamed
57-109-FM Cortical Bloqueado 48 mm Tit Fixamed
57-110-FM Cortical Bloqueado 50 mm Tit Fixamed
57-111-FM Cortical Bloqueado 55 mm Tit Fixamed
57-112-FM Cortical Bloqueado 60 mm Tit Fixamed
57-113-FM Cortical Bloqueado 65 mm Tit Fixamed
57-114-FM Cortical Bloqueado 70 mm Tit Fixamed
57-115-FM Cortical Bloqueado 75 mm Tit Fixamed
57-116-FM Cortical Bloqueado 80 mm Tit Fixamed
57-117-FM Cortical Bloqueado 85 mm Tit Fixamed
57-118-FM Cortical Bloqueado 90 mm Tit Fixamed

IF-2018-45003121-APN-DNPM#ANMAT

57-119-FM Cortical Bloqueado 95 mm Tit Fixamed
57-120-FM Cortical Bloqueado 100 mm Tit Fixamed
57-121-FM Cortical 14 mm Tit Fixamed
57-122-FM Cortical 16 mm Tit Fixamed
57-123-FM Cortical 18 mm Tit Fixamed
57-124-FM Cortical 20 mm Tit Fixamed
57-125-FM Cortical 22 mm Tit Fixamed
57-126-FM Cortical 24 mm Tit Fixamed
57-127-FM Cortical 26 mm Tit Fixamed
57-128-FM Cortical 28 mm Tit Fixamed
57-129-FM Cortical 30 mm Tit Fixamed
57-130-FM Cortical 32 mm Tit Fixamed
57-131-FM Cortical 34 mm Tit Fixamed
57-132-FM Cortical 36 mm Tit Fixamed
57-133-FM Cortical 38 mm Tit Fixamed
57-134-FM Cortical 40 mm Tit Fixamed
57-135-FM Cortical 42 mm Tit Fixamed
57-136-FM Cortical 44 mm Tit Fixamed
57-137-FM Cortical 45 mm Tit Fixamed
57-138-FM Cortical 46 mm Tit Fixamed
57-139-FM Cortical 48 mm Tit Fixamed
57-140-FM Cortical 50 mm Tit Fixamed
57-141-FM Cortical 55 mm Tit Fixamed
57-142-FM Cortical 60 mm Tit Fixamed

IF-2018-45003121-APN-DNPM#ANMAT

57-143-FM Cortical 65 mm Tit Fixamed
57-144-FM Cortical 70 mm Tit Fixamed
57-145-FM Cortical 75 mm Tit Fixamed
57-146-FM Cortical 80 mm Tit Fixamed
57-147-FM Cortical 85 mm Tit Fixamed
57-148-FM Cortical 90 mm Tit Fixamed
57-149-FM Cortical 95 mm Tit Fixamed
57-150-FM Cortical 100 mm Tit Fixamed

TORNILLOS 6,5 MARCA

61-040-FM Esponjoso Rosca 16 Largo 30mm Tit Fixamed
61-041-FM Esponjoso Rosca 16 Largo 35mm Tit Fixamed
61-042-FM Esponjoso Rosca 16 Largo 40mm Tit Fixamed
61-043-FM Esponjoso Rosca 16 Largo 45mm Tit Fixamed
61-044-FM Esponjoso Rosca 16 Largo 50mm Tit Fixamed
61-045-FM Esponjoso Rosca 16 Largo 55mm Tit Fixamed
61-046-FM Esponjoso Rosca 16 Largo 60mm Tit Fixamed
61-047-FM Esponjoso Rosca 16 Largo 65mm Tit Fixamed
61-048-FM Esponjoso Rosca 16 Largo 70mm Tit Fixamed
61-049-FM Esponjoso Rosca 16 Largo 75mm Tit Fixamed
61-050-FM Esponjoso Rosca 16 Largo 80mm Tit Fixamed
61-051-FM Esponjoso Rosca 16 Largo 85mm Tit Fixamed
61-061-FM Esponjoso Rosca 16 Largo 90mm Tit Fixamed
61-053-FM Esponjoso Rosca 16 Largo 95mm Tit Fixamed
61-054-FM Esponjoso Rosca 16 Largo 100mm Tit Fixamed

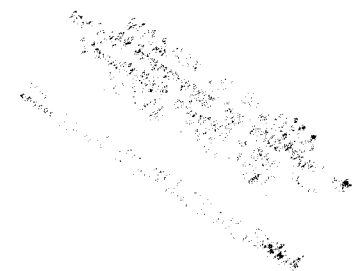

61-055-FM Esponjoso Rosca 16 Largo 105mm Tit Fixamed
61-056-FM Esponjoso Rosca 16 Largo 110mm Tit Fixamed
61-057-FM Esponjoso Rosca 16 Largo 115mm Tit Fixamed
61-058-FM Esponjoso Rosca 16 Largo 120mm Tit Fixamed
61-059-FM Esponjoso Rosca 32 Largo 30mm Tit Fixamed
61-060-FM Esponjoso Rosca 32 Largo 35mm Tit Fixamed
61-061-FM Esponjoso Rosca 32 Largo 40mm Tit Fixamed
61-062-FM Esponjoso Rosca 32 Largo 45mm Tit Fixamed
61-063-FM Esponjoso Rosca 32 Largo 50mm Tit Fixamed
61-064-FM Esponjoso Rosca 32 Largo 55mm Tit Fixamed
61-065-FM Esponjoso Rosca 32 Largo 60mm Tit Fixamed
61-066-FM Esponjoso Rosca 32 Largo 65mm Tit Fixamed
61-067-FM Esponjoso Rosca 32 Largo 70mm Tit Fixamed
61-068-FM Esponjoso Rosca 32 Largo 75mm Tit Fixamed
61-069-FM Esponjoso Rosca 32 Largo 80mm Tit Fixamed
61-070-FM Esponjoso Rosca 32 Largo 85mm Tit Fixamed
61-071-FM Esponjoso Rosca 32 Largo 90mm Tit Fixamed
61-072-FM Esponjoso Rosca 32 Largo 95mm Tit Fixamed
61-073-FM Esponjoso Rosca 32 Largo 100mm Tit Fixamed
61-074-FM Esponjoso Rosca 32 Largo 105mm Tit Fixamed
61-075-FM Esponjoso Rosca 32 Largo 110mm Tit Fixamed
61-076-FM Esponjoso Rosca 32 Largo 115mm Tit Fixamed
61-077-FM Esponjoso Rosca 32 Largo 120mm Tit Fixamed

62 TORNILLO TITANIO MARCA

IF-2018-45003121-APN-DNPM#ANMAT

62-210-FM	Canulado 4,5 Para Placa en 8	Fixamed
62-211-FM	Canulado 4,5 Para Placa en 8	Fixamed
62-212-FM	Canulado 4,5 Para Placa en 8	Fixamed
62-213-FM	Canulado 4,5 Para Placa en 8	Fixamed
62-214-FM	Canulado 4,5 Para Placa en 8	Fixamed
62-215-FM	Canulado 4,5 Para Placa en 8	Fixamed
62-216-FM	Canulado 4,5 Para Placa en 8	Fixamed
62-217-FM	Canulado 4,5 Para Placa en 8	Fixamed
62-218-FM	Cortical 4,5 para placa en 8	Fixamed
62-219-FM	Cortical 4,5 para placa en 8	Fixamed
62-220-FM	Cortical 4,5 para placa en 8	Fixamed
62-221-FM	Cortical 4,5 para placa en 8	Fixamed
62-222-FM	Cortical 4,5 para placa en 8	Fixamed
62-223-FM	Cortical 4,5 para placa en 8	Fixamed
62-224-FM	Cortical 4,5 para placa en 8	Fixamed
62-225-FM	Cortical 4,5 para placa en 8	Fixamed
62-226-FM	Cortical 3,5 para placa en 8	Fixamed
62-227-FM	Cortical 3,5 para placa en 8	Fixamed
62-228-FM	Cortical 3,5 para placa en 8	Fixamed
62-229-FM	Cortical 3,5 para placa en 8	Fixamed
62-230-FM	Cortical 3,5 para placa en 8	Fixamed
47	PLACA PARA 4,5 NO BLOQUEADA	MARCA
47-180-ST	Reconstruccion Recta 3 orificios tit	ST Implants
47-181-ST	Reconstruccion Recta 4 orificios tit	ST Implants

IF-2018-45003121-APN-DNPM#ANMAT

47-182-ST Reconstruccion Recta 5 orificios tit ST Implants
47-183-ST Reconstruccion Recta 6 orificios tit ST Implants
47-184-ST Reconstruccion Recta 7 orificios tit ST Implants
47-185-ST Reconstruccion Recta 8 orificios tit ST Implants
47-186-ST Reconstruccion Recta 9 orificios tit ST Implants
47-187-ST Reconstruccion Recta 10 orificios tit ST Implants
47-188-ST Reconstruccion Recta 11 orificios tit ST Implants
47-189-ST Reconstruccion Recta 12 orificios tit ST Implants
47-190-ST Reconstruccion Recta 14 orificios tit ST Implants
47-191-ST Reconstruccion Curva 3 orificios tit ST Implants
47-192-ST Reconstruccion Curva 4 orificios tit ST Implants
47-193-ST Reconstruccion Curva 5 orificios tit ST Implants
47-194-ST Reconstruccion Curva 6 orificios tit ST Implants
47-195-ST Reconstruccion Curva 7 orificios tit ST Implants
47-196-ST Reconstruccion Curva 8 orificios tit ST Implants
47-197-ST Reconstruccion Curva 9 orificios tit ST Implants
47-198-ST Reconstruccion Curva 10 orificios tit ST Implants
47-199-ST Reconstruccion Curva 11 orificios tit ST Implants
47-200-ST Reconstruccion Curva 12 orificios tit ST Implants
47-201-ST Reconstruccion Curva 14 orificios tit ST Implants
47-202-ST recta angosta DCP 3 orificios tit ST Implants
47-203-ST recta angosta DCP 4 orificios tit ST Implants
47-204-ST recta angosta DCP 5 orificios tit ST Implants
47-205-ST recta angosta DCP 6 orificios tit ST Implants

IF-2018-45003121-APN-DNPM#ANMAT

47-206-ST recta angosta DCP 7 orificios tit ST Implants
47-207-ST recta angosta DCP 8 orificios tit ST Implants
47-208-ST recta angosta DCP 9 orificios tit ST Implants
47-209-ST recta angosta DCP 10 orificios tit ST Implants
47-210-ST recta angosta DCP 11 orificios tit ST Implants
47-211-ST recta angosta DCP 12 orificios tit ST Implants
47-212-ST recta angosta DCP 13 orificios tit ST Implants
47-213-ST recta angosta DCP 14 orificios tit ST Implants
47-214-ST recta angosta DCP 15 orificios tit ST Implants
47-215-ST recta angosta DCP 16 orificios tit ST Implants
47-216-ST recta angosta DCP 18 orificios tit ST Implants
47-217-ST recta angosta DCP 20 orificios tit ST Implants
47-218-ST recta ancha DCP 3 orificios tit ST Implants
47-219-ST recta ancha DCP 4 orificios tit ST Implants
47-220-ST recta ancha DCP 5 orificios tit ST Implants
47-221-ST recta ancha DCP 6 orificios tit ST Implants
47-222-ST recta ancha DCP 7 orificios tit ST Implants
47-223-ST recta ancha DCP 8 orificios tit ST Implants
47-224-ST recta ancha DCP 9 orificios tit ST Implants
47-225-ST recta ancha DCP 10 orificios tit ST Implants
47-226-ST recta ancha DCP 11 orificios tit ST Implants
47-227-ST recta ancha DCP 12 orificios tit ST Implants
47-228-ST recta ancha DCP 13 orificios tit ST Implants
47-229-ST recta ancha DCP 14 orificios tit ST Implants

IF-2018-45003121-APN-DNPM#ANMAT

47-230-ST recta ancha DCP 15 orificios tit ST Implants
47-231-ST recta ancha DCP 16 orificios tit ST Implants
47-232-ST recta ancha DCP 18 orificios tit ST Implants
47-233-ST recta ancha DCP 20 orificios tit ST Implants
47-234-ST Placa en 8 de 12mm ST Implants
47-235-ST Placa en 8 de 14mm ST Implants
47-236-ST Placa en 8 de 16mm ST Implants
47-237-ST Placa en 8 de 18mm ST Implants
47-238-ST Placa en 8 Curva de 12mm ST Implants
47-239-ST Placa en 8 Curva de 14mm ST Implants
47-240-ST Placa en 8 Curva de 16mm ST Implants
47-241-ST Placa en 8 Curva de 18mm ST Implants
48 PLACA PARA 4,5 BLOQUEADA MARCA
48-200-ST recta angosta 3 orificios tit ST Implants
48-201-ST recta angosta 4 orificios tit ST Implants
48-202-ST recta angosta 5 orificios tit ST Implants
48-203-ST recta angosta 6 orificios tit ST Implants
48-204-ST recta angosta 7 orificios tit ST Implants
48-205-ST recta angosta 8 orificios tit ST Implants
48-206-ST recta angosta 9 orificios tit ST Implants
48-207-ST recta angosta 10 orificios tit ST Implants
48-208-ST recta angosta 11 orificios tit ST Implants
48-209-ST recta angosta 12 orificios tit ST Implants
48-210-ST recta angosta 13 orificios tit ST Implants

IF-2018-45003121-APN-DNPM#ANMAT

48-211-ST recta angosta 14 orificios tit ST Implants
48-212-ST recta angosta 15 orificios tit ST Implants
48-213-ST recta angosta 16 orificios tit ST Implants
48-214-ST recta angosta 18 orificios tit ST Implants
48-215-ST recta angosta 20 orificios tit ST Implants
48-216-ST recta ancha 3 orificios tit ST Implants
48-217-ST recta ancha 4 orificios tit ST Implants
48-218-ST recta ancha 5 orificios tit ST Implants
48-219-ST recta ancha 6 orificios tit ST Implants
48-220-ST recta ancha 7 orificios tit ST Implants
48-221-ST recta ancha 8 orificios tit ST Implants
48-222-ST recta ancha 9 orificios tit ST Implants
48-223-ST recta ancha 10 orificios tit ST Implants
48-224-ST recta ancha 11 orificios tit ST Implants
48-225-ST recta ancha 12 orificios tit ST Implants
48-226-ST recta ancha 13 orificios tit ST Implants
48-227-ST recta ancha 14 orificios tit ST Implants
48-228-ST recta ancha 15 orificios tit ST Implants
48-229-ST recta ancha 16 orificios tit ST Implants
48-230-ST recta ancha 18 orificios tit ST Implants
48-231-ST recta ancha 20 orificios tit ST Implants
48-232-ST Reconstruccion Recta 3 orificios tit ST Implants
48-233-ST Reconstruccion Recta 4 orificios tit ST Implants
48-234-ST Reconstruccion Recta 5 orificios tit ST Implants

IF-2018-45003121-APN-DNPM#ANMAT

48-235-ST Reconstruccion Recta 6 orificios tit ST Implants
48-236-ST Reconstruccion Recta 7 orificios tit ST Implants
48-237-ST Reconstruccion Recta 8 orificios tit ST Implants
48-238-ST Reconstruccion Recta 9 orificios tit ST Implants
48-239-ST Reconstruccion Recta 10 orificios tit ST Implants
48-240-ST Reconstruccion Recta 11 orificios tit ST Implants
48-241-ST Reconstruccion Recta 12 orificios tit ST Implants
48-242-ST Reconstruccion Recta 14 orificios tit ST Implants
48-243-ST Reconstruccion Curva 3 orificios tit ST Implants
48-244-ST Reconstruccion Curva 4 orificios tit ST Implants
48-248-ST Reconstruccion Curva 5 orificios tit ST Implants
48-246-ST Reconstruccion Curva 6 orificios tit ST Implants
48-247-ST Reconstruccion Curva 7 orificios tit ST Implants
48-248-ST Reconstruccion Curva 8 orificios tit ST Implants
48-249-ST Reconstruccion Curva 9 orificios tit ST Implants
48-250-ST Reconstruccion Curva 10 orificios tit ST Implants
48-251-ST Reconstruccion Curva 11 orificios tit ST Implants
48-252-ST Reconstruccion Curva 12 orificios tit ST Implants
48-253-ST Reconstruccion Curva 14 orificios tit ST Implants
48-254-ST en T simple angulacion 3 orificios tit ST Implants
48-255-ST en T simple angulacion 4 orificios tit ST Implants
48-256-ST en T simple angulacion 5 orificios tit ST Implants
48-257-ST en T simple angulacion 6 orificios tit ST Implants
48-258-ST en T simple angulacion 7 orificios tit ST Implants

IF-2018-45003121-APN-DNPM#ANMAT

48-259-ST en T simple angulacion 8 orificios tit ST Implants
48-260-ST en T simple angulacion 9 orificios tit ST Implants
48-261-ST en T simple angulacion 10 orificios tit ST Implants
48-262-ST en T simple angulacion 11 orificios tit ST Implants
48-263-ST en T simple angulacion 12 orificios tit ST Implants
48-264-ST en L izq simple angulacion 3 orificios tit ST Implants
48-265-ST en L izq simple angulacion 4 orificios tit ST Implants
48-266-ST en L izq simple angulacion 5 orificios tit ST Implants
48-267-ST en L izq simple angulacion 6 orificios tit ST Implants
48-268-ST en L izq simple angulacion 7 orificios tit ST Implants
48-269-ST en L izq simple angulacion 8 orificios tit ST Implants
48-270-ST en L izq simple angulacion 9 orificios tit ST Implants
48-271-ST en L izq simple angulacion 10 orificios tit ST Implants
48-272-ST en L izq simple angulacion 11 orificios tit ST Implants
48-273-ST en L izq simple angulacion 12 orificios tit ST Implants
48-274-ST en L Der simple angulacion 3 orificios tit ST Implants
48-275-ST en L Der simple angulacion 4 orificios tit ST Implants
48-276-ST en L Der simple angulacion 5 orificios tit ST Implants
48-277-ST en L Der simple angulacion 6 orificios tit ST Implants
48-278-ST en L Der simple angulacion 7 orificios tit ST Implants
48-279-ST en L Der simple angulacion 8 orificios tit ST Implants
48-280-ST en L Der simple angulacion 9 orificios tit ST Implants
48-281-ST en L Der simple angulacion 10 orificios tit ST Implants
48-282-ST en L Der simple angulacion 11 orificios tit ST Implants

IF-2018-45003121-APN-DNPM#ANMAT

48-283-ST en L Der simple angulacion 12 orificios tit ST Implants
48-284-ST en T doble angulacion 3 orificios tit ST Implants
48-285-ST en T doble angulacion 4 orificios tit ST Implants
48-286-ST en T doble angulacion 5 orificios tit ST Implants
48-287-ST en T doble angulacion 6 orificios tit ST Implants
48-288-ST en T doble angulacion 7 orificios tit ST Implants
48-289-ST en T doble angulacion 8 orificios tit ST Implants
48-290-ST en T doble angulacion 9 orificios tit ST Implants
48-291-ST en T doble angulacion 10 orificios tit ST Implants
48-292-ST en T doble angulacion 11 orificios tit ST Implants
48-293-ST en T doble angulacion 12 orificios tit ST Implants
48-294-ST en L izq doble angulacion 3 orificios tit ST Implants
48-295-ST en L izq doble angulacion 4 orificios tit ST Implants
48-296-ST en L izq doble angulacion 5 orificios tit ST Implants
48-297-ST en L izq doble angulacion 6 orificios tit ST Implants
48-298-ST en L izq doble angulacion 7 orificios tit ST Implants
48-299-ST en L izq doble angulacion 8 orificios tit ST Implants
48-300-ST en L izq doble angulacion 9 orificios tit ST Implants
48-301-ST en L izq doble angulacion 10 orificios tit ST Implants
48-302-ST en L izq doble angulacion 11 orificios tit ST Implants
48-303-ST en L izq doble angulacion 12 orificios tit ST Implants
48-304-ST en L Der doble angulacion 3 orificios tit ST Implants
48-305-ST en L Der doble angulacion 4 orificios tit ST Implants
48-306-ST en L Der doble angulacion 5 orificios tit ST Implants

IF-2018-45003121-APN-DNPM#ANMAT

48-307-ST	en L Der doble angulacion 6 orificios tit	ST Implants
48-308-ST	en L Der doble angulacion 7 orificios tit	ST Implants
48-309-ST	en L Der doble angulacion 8 orificios tit	ST Implants
48-310-ST	en L Der doble angulacion 9 orificios tit	ST Implants
48-311-ST	en L Der doble angulacion 10 orificios tit	ST Implants
48-312-ST	en L Der doble angulacion 11 orificios tit	ST Implants
48-313-ST	en L Der doble angulacion 12 orificios tit	ST Implants
48-314-ST	Jockey Izquierda 3 orificios tit	ST Implants
48-315-ST	Jockey Izquierda 5 orificios tit	ST Implants
48-316-ST	Jockey Izquierda 7 orificios tit	ST Implants
48-317-ST	Jockey Izquierda 9 orificios tit	ST Implants
48-318-ST	Jockey Izquierda 11 orificios tit	ST Implants
48-319-ST	Jockey Izquierda 13 orificios tit	ST Implants
48-320-ST	Jockey Izquierda 15 orificios tit	ST Implants
48-321-ST	Jockey derecha 3 orificios tit	ST Implants
48-322-ST	Jockey derecha 5 orificios tit	ST Implants
48-323-ST	Jockey derecha 7 orificios tit	ST Implants
48-324-ST	Jockey derecha 9 orificios tit	ST Implants
48-325-ST	Jockey derecha 11 orificios tit	ST Implants
48-326-ST	Jockey derecha 13 orificios tit	ST Implants
48-327-ST	Jockey derecha 15 orificios tit	ST Implants
48-328-ST	Femur distal lateral izquierda 3 orificios	ST Implants
48-329-ST	Femur distal lateral izquierda 4 orificios	ST Implants
48-330-ST	Femur distal lateral izquierda 5 orificios	ST Implants

IF-2018-45003121-APN-DNPM#ANMAT

48-331-ST	Femur distal lateral izquierda 6 orificios	ST Implants
48-332-ST	Femur distal lateral izquierda 7 orificios	ST Implants
48-333-ST	Femur distal lateral izquierda 8 orificios	ST Implants
48-334-ST	Femur distal lateral izquierda 9 orificios	ST Implants
48-335-ST	Femur distal lateral izquierda 10 orificios	ST Implants
48-336-ST	Femur distal lateral izquierda 11 orificios	ST Implants
48-337-ST	Femur distal lateral izquierda 12 orificios	ST Implants
48-338-ST	Femur distal lateral izquierda 13 orificios	ST Implants
48-339-ST	Femur distal lateral izquierda 14 orificios	ST Implants
48-340-ST	Femur distal lateral derecha 3 orificios tit	ST Implants
48-341-ST	Femur distal lateral derecha 4 orificios tit	ST Implants
48-342-ST	Femur distal lateral derecha 5 orificios tit	ST Implants
48-343-ST	Femur distal lateral derecha 6 orificios tit	ST Implants
48-344-ST	Femur distal lateral derecha 7 orificios tit	ST Implants
48-348-ST	Femur distal lateral derecha 8 orificios tit	ST Implants
48-346-ST	Femur distal lateral derecha 9 orificios tit	ST Implants
48-347-ST	Femur distal lateral derecha 10 orificios tit	ST Implants
48-348-ST	Femur distal lateral derecha 11 orificios tit	ST Implants
48-349-ST	Femur distal lateral derecha 12 orificios tit	ST Implants
48-350-ST	Femur distal lateral derecha 13 orificios tit	ST Implants
48-351-ST	Femur distal lateral derecha 14 orificios tit	ST Implants
48-352-ST	Trebol 3 orificios titanio	ST Implants
48-353-ST	Trebol 5 orificios titanio	ST Implants
48-354-ST	Trebol 7 orificios titanio	ST Implants

IF-2018-45003121-APN-DNPM#ANMAT

48-355-ST Trebol 9 orificios titanio ST Implants
48-356-ST Trebol 11 orificios titanio ST Implants
48-357-ST Trebol 13 orificios titanio ST Implants
48-358-ST Trebol 15 orificios titanio ST Implants
48-359-ST Pilon tibial 3 orificios titanio ST Implants
48-360-ST Pilon tibial 5 orificios titanio ST Implants
48-361-ST Pilon tibial 7 orificios titanio ST Implants
48-362-ST Pilon tibial 9 orificios titanio ST Implants
48-363-ST Pilon tibial 11 orificios titanio ST Implants
48-364-ST Pilon tibial 13 orificios titanio ST Implants
48-365-ST Pilon tibial 15 orificios titanio ST Implants
57 TORNILLOS 4,5 MARCA
57-090-ST Cortical Bloqueado 12 mm Tit ST Implants
57-091-ST Cortical Bloqueado 14 mm Tit ST Implants
57-092-ST Cortical Bloqueado 16 mm Tit ST Implants
57-093-ST Cortical Bloqueado 18 mm Tit ST Implants
57-094-ST Cortical Bloqueado 20 mm Tit ST Implants
57-095-ST Cortical Bloqueado 22 mm Tit ST Implants
57-096-ST Cortical Bloqueado 24 mm Tit ST Implants
57-097-ST Cortical Bloqueado 26 mm Tit ST Implants
57-098-ST Cortical Bloqueado 28 mm Tit ST Implants
57-099-ST Cortical Bloqueado 30 mm Tit ST Implants
57-100-ST Cortical Bloqueado 32 mm Tit ST Implants
57-101-ST Cortical Bloqueado 34 mm Tit ST Implants

IF-2018-45003121-APN-DNPM#ANMAT

57-102-ST Cortical Bloqueado 36 mm Tit ST Implants
57-103-ST Cortical Bloqueado 38 mm Tit ST Implants
57-104-ST Cortical Bloqueado 40 mm Tit ST Implants
57-105-ST Cortical Bloqueado 42 mm Tit ST Implants
57-106-ST Cortical Bloqueado 44 mm Tit ST Implants
57-107-ST Cortical Bloqueado 45 mm Tit ST Implants
57-108-ST Cortical Bloqueado 46 mm Tit ST Implants
57-109-ST Cortical Bloqueado 48 mm Tit ST Implants
57-110-ST Cortical Bloqueado 50 mm Tit ST Implants
57-111-ST Cortical Bloqueado 55 mm Tit ST Implants
57-112-ST Cortical Bloqueado 60 mm Tit ST Implants
57-113-ST Cortical Bloqueado 65 mm Tit ST Implants
57-114-ST Cortical Bloqueado 70 mm Tit ST Implants
57-115-ST Cortical Bloqueado 75 mm Tit ST Implants
57-116-ST Cortical Bloqueado 80 mm Tit ST Implants
57-117-ST Cortical Bloqueado 85 mm Tit ST Implants
57-118-ST Cortical Bloqueado 90 mm Tit ST Implants
57-119-ST Cortical Bloqueado 95 mm Tit ST Implants
57-120-ST Cortical Bloqueado 100 mm Tit ST Implants
57-121-ST Cortical 14 mm Tit ST Implants
57-122-ST Cortical 16 mm Tit ST Implants
57-123-ST Cortical 18 mm Tit ST Implants
57-124-ST Cortical 20 mm Tit ST Implants
57-125-ST Cortical 22 mm Tit ST Implants

IF-2018-45003121-APN-DNPM#ANMAT

57-126-ST Cortical 24 mm Tit ST Implants
57-127-ST Cortical 26 mm Tit ST Implants
57-128-ST Cortical 28 mm Tit ST Implants
57-129-ST Cortical 30 mm Tit ST Implants
57-130-ST Cortical 32 mm Tit ST Implants
57-131-ST Cortical 34 mm Tit ST Implants
57-132-ST Cortical 36 mm Tit ST Implants
57-133-ST Cortical 38 mm Tit ST Implants
57-134-ST Cortical 40 mm Tit ST Implants
57-135-ST Cortical 42 mm Tit ST Implants
57-136-ST Cortical 44 mm Tit ST Implants
57-137-ST Cortical 45 mm Tit ST Implants
57-138-ST Cortical 46 mm Tit ST Implants
57-139-ST Cortical 48 mm Tit ST Implants
57-140-ST Cortical 50 mm Tit ST Implants
57-141-ST Cortical 55 mm Tit ST Implants
57-142-ST Cortical 60 mm Tit ST Implants
57-143-ST Cortical 65 mm Tit ST Implants
57-144-ST Cortical 70 mm Tit ST Implants
57-145-ST Cortical 75 mm Tit ST Implants
57-146-ST Cortical 80 mm Tit ST Implants
57-147-ST Cortical 85 mm Tit ST Implants
57-148-ST Cortical 90 mm Tit ST Implants
57-149-ST Cortical 95 mm Tit ST Implants

IF-2018-45003121-APN-DNPM#ANMAT

57-150-ST Cortical 100 mm Tit ST Implants

61 TORNILLOS 6,5 MARCA

61-040-ST Esponjoso Rosca 16 Largo 30mm Tit ST Implants

61-041-ST Esponjoso Rosca 16 Largo 35mm Tit ST Implants

61-042-ST Esponjoso Rosca 16 Largo 40mm Tit ST Implants

61-043-ST Esponjoso Rosca 16 Largo 45mm Tit ST Implants

61-044-ST Esponjoso Rosca 16 Largo 50mm Tit ST Implants

61-045-ST Esponjoso Rosca 16 Largo 55mm Tit ST Implants

61-046-ST Esponjoso Rosca 16 Largo 60mm Tit ST Implants

61-047-ST Esponjoso Rosca 16 Largo 65mm Tit ST Implants

61-048-ST Esponjoso Rosca 16 Largo 70mm Tit ST Implants

61-049-ST Esponjoso Rosca 16 Largo 75mm Tit ST Implants

61-050-ST Esponjoso Rosca 16 Largo 80mm Tit ST Implants

61-051-ST Esponjoso Rosca 16 Largo 85mm Tit ST Implants

61-061-ST Esponjoso Rosca 16 Largo 90mm Tit ST Implants

61-053-ST Esponjoso Rosca 16 Largo 95mm Tit ST Implants

61-054-ST Esponjoso Rosca 16 Largo 100mm Tit ST Implants

61-055-ST Esponjoso Rosca 16 Largo 105mm Tit ST Implants

61-056-ST Esponjoso Rosca 16 Largo 110mm Tit ST Implants

61-057-ST Esponjoso Rosca 16 Largo 115mm Tit ST Implants

61-058-ST Esponjoso Rosca 16 Largo 120mm Tit ST Implants

61-059-ST Esponjoso Rosca 32 Largo 30mm Tit ST Implants

61-060-ST Esponjoso Rosca 32 Largo 35mm Tit ST Implants

61-061-ST Esponjoso Rosca 32 Largo 40mm Tit ST Implants

IF-2018-45003121-APN-DNPM#ANMAT

61-062-ST Esponjoso Rosca 32 Largo 45mm Tit ST Implants
61-063-ST Esponjoso Rosca 32 Largo 50mm Tit ST Implants
61-064-ST Esponjoso Rosca 32 Largo 55mm Tit ST Implants
61-065-ST Esponjoso Rosca 32 Largo 60mm Tit ST Implants
61-066-ST Esponjoso Rosca 32 Largo 65mm Tit ST Implants
61-067-ST Esponjoso Rosca 32 Largo 70mm Tit ST Implants
61-068-ST Esponjoso Rosca 32 Largo 75mm Tit ST Implants
61-069-ST Esponjoso Rosca 32 Largo 80mm Tit ST Implants
61-070-ST Esponjoso Rosca 32 Largo 85mm Tit ST Implants
61-071-ST Esponjoso Rosca 32 Largo 90mm Tit ST Implants
61-072-ST Esponjoso Rosca 32 Largo 95mm Tit ST Implants
61-073-ST Esponjoso Rosca 32 Largo 100mm Tit ST Implants
61-074-ST Esponjoso Rosca 32 Largo 105mm Tit ST Implants
61-075-ST Esponjoso Rosca 32 Largo 110mm Tit ST Implants
61-076-ST Esponjoso Rosca 32 Largo 115mm Tit ST Implants
61-077-ST Esponjoso Rosca 32 Largo 120mm Tit ST Implants

62 TORNILLO TITANIO MARCA

62-210-ST Canulado 4,5 Para Placa en 8 ST Implants
62-211-ST Canulado 4,5 Para Placa en 8 ST Implants
62-212-ST Canulado 4,5 Para Placa en 8 ST Implants
62-213-ST Canulado 4,5 Para Placa en 8 ST Implants
62-214-ST Canulado 4,5 Para Placa en 8 ST Implants
62-215-ST Canulado 4,5 Para Placa en 8 ST Implants
62-216-ST Canulado 4,5 Para Placa en 8 ST Implants

62-217-ST	Canulado 4,5 Para Placa en 8	ST Implants
62-218-ST	Cortical 4,5 para placa en 8	ST Implants
62-219-ST	Cortical 4,5 para placa en 8	ST Implants
62-220-ST	Cortical 4,5 para placa en 8	ST Implants
62-221-ST	Cortical 4,5 para placa en 8	ST Implants
62-222-ST	Cortical 4,5 para placa en 8	ST Implants
62-223-ST	Cortical 4,5 para placa en 8	ST Implants
62-224-ST	Cortical 4,5 para placa en 8	ST Implants
62-225-ST	Cortical 4,5 para placa en 8	ST Implants
62-226-ST	Cortical 3,5 para placa en 8	ST Implants
62-227-ST	Cortical 3,5 para placa en 8	ST Implants
62-228-ST	Cortical 3,5 para placa en 8	ST Implants
62-229-ST	Cortical 3,5 para placa en 8	ST Implants
62-230-ST	Cortical 3,5 para placa en 8	ST Implants
47	PLACA PARA 4,5 NO BLOQUEADA	MARCA
47-180-IM	Reconstruccion Recta 3 orificios tit	Innovations Medicals
47-181-IM	Reconstruccion Recta 4 orificios tit	Innovations Medicals
47-182-IM	Reconstruccion Recta 5 orificios tit	Innovations Medicals
47-183-IM	Reconstruccion Recta 6 orificios tit	Innovations Medicals
47-184-IM	Reconstruccion Recta 7 orificios tit	Innovations Medicals
47-185-IM	Reconstruccion Recta 8 orificios tit	Innovations Medicals
47-186-IM	Reconstruccion Recta 9 orificios tit	Innovations Medicals
47-187-IM	Reconstruccion Recta 10 orificios tit	Innovations Medicals
47-188-IM	Reconstruccion Recta 11 orificios tit	Innovations Medicals

IF-2018-45003121-APN-DNPM#ANMAT

47-189-IM	Reconstruccion Recta 12 orificios tit	Innovations Medicals
47-190-IM	Reconstruccion Recta 14 orificios tit	Innovations Medicals
47-191-IM	Reconstruccion Curva 3 orificios tit	Innovations Medicals
47-192-IM	Reconstruccion Curva 4 orificios tit	Innovations Medicals
47-193-IM	Reconstruccion Curva 5 orificios tit	Innovations Medicals
47-194-IM	Reconstruccion Curva 6 orificios tit	Innovations Medicals
47-195-IM	Reconstruccion Curva 7 orificios tit	Innovations Medicals
47-196-IM	Reconstruccion Curva 8 orificios tit	Innovations Medicals
47-197-IM	Reconstruccion Curva 9 orificios tit	Innovations Medicals
47-198-IM	Reconstruccion Curva 10 orificios tit	Innovations Medicals
47-199-IM	Reconstruccion Curva 11 orificios tit	Innovations Medicals
47-200-IM	Reconstruccion Curva 12 orificios tit	Innovations Medicals
47-201-IM	Reconstruccion Curva 14 orificios tit	Innovations Medicals
47-202-IM	recta angosta DCP 3 orificios tit	Innovations Medicals
47-203-IM	recta angosta DCP 4 orificios tit	Innovations Medicals
47-204-IM	recta angosta DCP 5 orificios tit	Innovations Medicals
47-205-IM	recta angosta DCP 6 orificios tit	Innovations Medicals
47-206-IM	recta angosta DCP 7 orificios tit	Innovations Medicals
47-207-IM	recta angosta DCP 8 orificios tit	Innovations Medicals
47-208-IM	recta angosta DCP 9 orificios tit	Innovations Medicals
47-209-IM	recta angosta DCP 10 orificios tit	Innovations Medicals
47-210-IM	recta angosta DCP 11 orificios tit	Innovations Medicals
47-211-IM	recta angosta DCP 12 orificios tit	Innovations Medicals
47-212-IM	recta angosta DCP 13 orificios tit	Innovations Medicals

IF-2018-45003121-APN-DNPM#ANMAT

47-213-IM	recta angosta DCP 14 orificios tit	Innovations Medicals
47-214-IM	recta angosta DCP 15 orificios tit	Innovations Medicals
47-215-IM	recta angosta DCP 16 orificios tit	Innovations Medicals
47-216-IM	recta angosta DCP 18 orificios tit	Innovations Medicals
47-217-IM	recta angosta DCP 20 orificios tit	Innovations Medicals
47-218-IM	recta ancha DCP 3 orificios tit	Innovations Medicals
47-219-IM	recta ancha DCP 4 orificios tit	Innovations Medicals
47-220-IM	recta ancha DCP 5 orificios tit	Innovations Medicals
47-221-IM	recta ancha DCP 6 orificios tit	Innovations Medicals
47-222-IM	recta ancha DCP 7 orificios tit	Innovations Medicals
47-223-IM	recta ancha DCP 8 orificios tit	Innovations Medicals
47-224-IM	recta ancha DCP 9 orificios tit	Innovations Medicals
47-225-IM	recta ancha DCP 10 orificios tit	Innovations Medicals
47-226-IM	recta ancha DCP 11 orificios tit	Innovations Medicals
47-227-IM	recta ancha DCP 12 orificios tit	Innovations Medicals
47-228-IM	recta ancha DCP 13 orificios tit	Innovations Medicals
47-229-IM	recta ancha DCP 14 orificios tit	Innovations Medicals
47-230-IM	recta ancha DCP 15 orificios tit	Innovations Medicals
47-231-IM	recta ancha DCP 16 orificios tit	Innovations Medicals
47-232-IM	recta ancha DCP 18 orificios tit	Innovations Medicals
47-233-IM	recta ancha DCP 20 orificios tit	Innovations Medicals
47-234-IM	Placa en 8 de 12mm	Innovations Medicals
47-235-IM	Placa en 8 de 14mm	Innovations Medicals
47-236-IM	Placa en 8 de 16mm	Innovations Medicals

IF-2018-45003121-APN-DNPM#ANMAT

47-237-IM	Placa en 8 de 18mm	Innovations Medicals
47-238-IM	Placa en 8 Curva de 12mm	Innovations Medicals
47-239-IM	Placa en 8 Curva de 14mm	Innovations Medicals
47-240-IM	Placa en 8 Curva de 16mm	Innovations Medicals
47-241-IM	Placa en 8 Curva de 18mm	Innovations Medicals
48	PLACA PARA 4,5 BLOQUEADA	MARCA
48-200-IM	recta angosta 3 orificios tit	Innovations Medicals
48-201-IM	recta angosta 4 orificios tit	Innovations Medicals
48-202-IM	recta angosta 5 orificios tit	Innovations Medicals
48-203-IM	recta angosta 6 orificios tit	Innovations Medicals
48-204-IM	recta angosta 7 orificios tit	Innovations Medicals
48-205-IM	recta angosta 8 orificios tit	Innovations Medicals
48-206-IM	recta angosta 9 orificios tit	Innovations Medicals
48-207-IM	recta angosta 10 orificios tit	Innovations Medicals
48-208-IM	recta angosta 11 orificios tit	Innovations Medicals
48-209-IM	recta angosta 12 orificios tit	Innovations Medicals
48-210-IM	recta angosta 13 orificios tit	Innovations Medicals
48-211-IM	recta angosta 14 orificios tit	Innovations Medicals
48-212-IM	recta angosta 15 orificios tit	Innovations Medicals
48-213-IM	recta angosta 16 orificios tit	Innovations Medicals
48-214-IM	recta angosta 18 orificios tit	Innovations Medicals
48-215-IM	recta angosta 20 orificios tit	Innovations Medicals
48-216-IM	recta ancha 3 orificios tit	Innovations Medicals
48-217-IM	recta ancha 4 orificios tit	Innovations Medicals

IF-2018-45003121-APN-DNPM#ANMAT

48-218-IM	recta ancha 5 orificios tit	Innovations Medicals
48-219-IM	recta ancha 6 orificios tit	Innovations Medicals
48-220-IM	recta ancha 7 orificios tit	Innovations Medicals
48-221-IM	recta ancha 8 orificios tit	Innovations Medicals
48-222-IM	recta ancha 9 orificios tit	Innovations Medicals
48-223-IM	recta ancha 10 orificios tit	Innovations Medicals
48-224-IM	recta ancha 11 orificios tit	Innovations Medicals
48-225-IM	recta ancha 12 orificios tit	Innovations Medicals
48-226-IM	recta ancha 13 orificios tit	Innovations Medicals
48-227-IM	recta ancha 14 orificios tit	Innovations Medicals
48-228-IM	recta ancha 15 orificios tit	Innovations Medicals
48-229-IM	recta ancha 16 orificios tit	Innovations Medicals
48-230-IM	recta ancha 18 orificios tit	Innovations Medicals
48-231-IM	recta ancha 20 orificios tit	Innovations Medicals
48-232-IM	Reconstruccion Recta 3 orificios tit	Innovations Medicals
48-233-IM	Reconstruccion Recta 4 orificios tit	Innovations Medicals
48-234-IM	Reconstruccion Recta 5 orificios tit	Innovations Medicals
48-235-IM	Reconstruccion Recta 6 orificios tit	Innovations Medicals
48-236-IM	Reconstruccion Recta 7 orificios tit	Innovations Medicals
48-237-IM	Reconstruccion Recta 8 orificios tit	Innovations Medicals
48-238-IM	Reconstruccion Recta 9 orificios tit	Innovations Medicals
48-239-IM	Reconstruccion Recta 10 orificios tit	Innovations Medicals
48-240-IM	Reconstruccion Recta 11 orificios tit	Innovations Medicals
48-241-IM	Reconstruccion Recta 12 orificios tit	Innovations Medicals

IF-2018-45003121-APN-DNPM#ANMAT

48-242-IM Reconstruccion Recta 14 orificios tit Innovations Medicals
48-243-IM Reconstruccion Curva 3 orificios tit Innovations Medicals
48-244-IM Reconstruccion Curva 4 orificios tit Innovations Medicals
48-248-IM Reconstruccion Curva 5 orificios tit Innovations Medicals
48-246-IM Reconstruccion Curva 6 orificios tit Innovations Medicals
48-247-IM Reconstruccion Curva 7 orificios tit Innovations Medicals
48-248-IM Reconstruccion Curva 8 orificios tit Innovations Medicals
48-249-IM Reconstruccion Curva 9 orificios tit Innovations Medicals
48-250-IM Reconstruccion Curva 10 orificios tit Innovations Medicals
48-251-IM Reconstruccion Curva 11 orificios tit Innovations Medicals
48-252-IM Reconstruccion Curva 12 orificios tit Innovations Medicals
48-253-IM Reconstruccion Curva 14 orificios tit Innovations Medicals
48-254-IM en T simple angulacion 3 orificios tit Innovations Medicals
48-255-IM en T simple angulacion 4 orificios tit Innovations Medicals
48-256-IM en T simple angulacion 5 orificios tit Innovations Medicals
48-257-IM en T simple angulacion 6 orificios tit Innovations Medicals
48-258-IM en T simple angulacion 7 orificios tit Innovations Medicals
48-259-IM en T simple angulacion 8 orificios tit Innovations Medicals
48-260-IM en T simple angulacion 9 orificios tit Innovations Medicals
48-261-IM en T simple angulacion 10 orificios tit Innovations Medicals
48-262-IM en T simple angulacion 11 orificios tit Innovations Medicals
48-263-IM en T simple angulacion 12 orificios tit Innovations Medicals
48-264-IM en L izq simple angulacion 3 orificios tit Innovations Medicals
48-265-IM en L izq simple angulacion 4 orificios tit Innovations Medicals

IF-2018-45003121-APN-DNPM#ANMAT

48-266-IM	en L izq simple angulacion 5 orificios tit	Innovations Medicals
48-267-IM	en L izq simple angulacion 6 orificios tit	Innovations Medicals
48-268-IM	en L izq simple angulacion 7 orificios tit	Innovations Medicals
48-269-IM	en L izq simple angulacion 8 orificios tit	Innovations Medicals
48-270-IM	en L izq simple angulacion 9 orificios tit	Innovations Medicals
48-271-IM	en L izq simple angulacion 10 orificios tit	Innovations Medicals
48-272-IM	en L izq simple angulacion 11 orificios tit	Innovations Medicals
48-273-IM	en L izq simple angulacion 12 orificios tit	Innovations Medicals
48-274-IM	en L Der simple angulacion 3 orificios tit	Innovations Medicals
48-275-IM	en L Der simple angulacion 4 orificios tit	Innovations Medicals
48-276-IM	en L Der simple angulacion 5 orificios tit	Innovations Medicals
48-277-IM	en L Der simple angulacion 6 orificios tit	Innovations Medicals
48-278-IM	en L Der simple angulacion 7 orificios tit	Innovations Medicals
48-279-IM	en L Der simple angulacion 8 orificios tit	Innovations Medicals
48-280-IM	en L Der simple angulacion 9 orificios tit	Innovations Medicals
48-281-IM	en L Der simple angulacion 10 orificios tit	Innovations Medicals
48-282-IM	en L Der simple angulacion 11 orificios tit	Innovations Medicals
48-283-IM	en L Der simple angulacion 12 orificios tit	Innovations Medicals
48-284-IM	en T doble angulacion 3 orificios tit	Innovations Medicals
48-285-IM	en T doble angulacion 4 orificios tit	Innovations Medicals
48-286-IM	en T doble angulacion 5 orificios tit	Innovations Medicals
48-287-IM	en T doble angulacion 6 orificios tit	Innovations Medicals
48-288-IM	en T doble angulacion 7 orificios tit	Innovations Medicals
48-289-IM	en T doble angulacion 8 orificios tit	Innovations Medicals

IF-2018-45003121-APN-DNPM#ANMAT

48-290-IM en T doble angulacion 9 orificios tit Innovations Medicals
48-291-IM en T doble angulacion 10 orificios tit Innovations Medicals
48-292-IM en T doble angulacion 11 orificios tit Innovations Medicals
48-293-IM en T doble angulacion 12 orificios tit Innovations Medicals
48-294-IM en L izq doble angulacion 3 orificios tit Innovations Medicals
48-295-IM en L izq doble angulacion 4 orificios tit Innovations Medicals
48-296-IM en L izq doble angulacion 5 orificios tit Innovations Medicals
48-297-IM en L izq doble angulacion 6 orificios tit Innovations Medicals
48-298-IM en L izq doble angulacion 7 orificios tit Innovations Medicals
48-299-IM en L izq doble angulacion 8 orificios tit Innovations Medicals
48-300-IM en L izq doble angulacion 9 orificios tit Innovations Medicals
48-301-IM en L izq doble angulacion 10 orificios tit Innovations Medicals
48-302-IM en L izq doble angulacion 11 orificios tit Innovations Medicals
48-303-IM en L izq doble angulacion 12 orificios tit Innovations Medicals
48-304-IM en L Der doble angulacion 3 orificios tit Innovations Medicals
48-305-IM en L Der doble angulacion 4 orificios tit Innovations Medicals
48-306-IM en L Der doble angulacion 5 orificios tit Innovations Medicals
48-307-IM en L Der doble angulacion 6 orificios tit Innovations Medicals
48-308-IM en L Der doble angulacion 7 orificios tit Innovations Medicals
48-309-IM en L Der doble angulacion 8 orificios tit Innovations Medicals
48-310-IM en L Der doble angulacion 9 orificios tit Innovations Medicals
48-311-IM en L Der doble angulacion 10 orificios tit Innovations Medicals
48-312-IM en L Der doble angulacion 11 orificios tit Innovations Medicals
48-313-IM en L Der doble angulacion 12 orificios tit Innovations Medicals

IF-2018-45003121-APN-DNPM#ANMAT

48-314-IM Jockey Izquierda 3 orificios tit Innovations Medicals
48-315-IM Jockey Izquierda 5 orificios tit Innovations Medicals
48-316-IM Jockey Izquierda 7 orificios tit Innovations Medicals
48-317-IM Jockey Izquierda 9 orificios tit Innovations Medicals
48-318-IM Jockey Izquierda 11 orificios tit Innovations Medicals
48-319-IM Jockey Izquierda 13 orificios tit Innovations Medicals
48-320-IM Jockey Izquierda 15 orificios tit Innovations Medicals
48-321-IM Jockey derecha 3 orificios tit Innovations Medicals
48-322-IM Jockey derecha 5 orificios tit Innovations Medicals
48-323-IM Jockey derecha 7 orificios tit Innovations Medicals
48-324-IM Jockey derecha 9 orificios tit Innovations Medicals
48-325-IM Jockey derecha 11 orificios tit Innovations Medicals
48-326-IM Jockey derecha 13 orificios tit Innovations Medicals
48-327-IM Jockey derecha 15 orificios tit Innovations Medicals
48-328-IM Femur distal lateral izquierda 3 orificios Innovations Medicals
48-329-IM Femur distal lateral izquierda 4 orificios Innovations Medicals
48-330-IM Femur distal lateral izquierda 5 orificios Innovations Medicals
48-331-IM Femur distal lateral izquierda 6 orificios Innovations Medicals
48-332-IM Femur distal lateral izquierda 7 orificios Innovations Medicals
48-333-IM Femur distal lateral izquierda 8 orificios Innovations Medicals
48-334-IM Femur distal lateral izquierda 9 orificios Innovations Medicals
48-335-IM Femur distal lateral izquierda 10 orificios Innovations Medicals
48-336-IM Femur distal lateral izquierda 11 orificios Innovations Medicals
48-337-IM Femur distal lateral izquierda 12 orificios Innovations Medicals

IF-2018-45003121-APN-DNPM#ANMAT

48-338-IM	Femur distal lateral izquierda 13 orificios	Innovations Medicals
48-339-IM	Femur distal lateral izquierda 14 orificios	Innovations Medicals
48-340-IM	Femur distal lateral derecha 3 orificios tit	Innovations Medicals
48-341-IM	Femur distal lateral derecha 4 orificios tit	Innovations Medicals
48-342-IM	Femur distal lateral derecha 5 orificios tit	Innovations Medicals
48-343-IM	Femur distal lateral derecha 6 orificios tit	Innovations Medicals
48-344-IM	Femur distal lateral derecha 7 orificios tit	Innovations Medicals
48-348-IM	Femur distal lateral derecha 8 orificios tit	Innovations Medicals
48-346-IM	Femur distal lateral derecha 9 orificios tit	Innovations Medicals
48-347-IM	Femur distal lateral derecha 10 orificios tit	Innovations Medicals
48-348-IM	Femur distal lateral derecha 11 orificios tit	Innovations Medicals
48-349-IM	Femur distal lateral derecha 12 orificios tit	Innovations Medicals
48-350-IM	Femur distal lateral derecha 13 orificios tit	Innovations Medicals
48-351-IM	Femur distal lateral derecha 14 orificios tit	Innovations Medicals
48-352-IM	Trebol 3 orificios titanio	Innovations Medicals
48-353-IM	Trebol 5 orificios titanio	Innovations Medicals
48-354-IM	Trebol 7 orificios titanio	Innovations Medicals
48-355-IM	Trebol 9 orificios titanio	Innovations Medicals
48-356-IM	Trebol 11 orificios titanio	Innovations Medicals
48-357-IM	Trebol 13 orificios titanio	Innovations Medicals
48-358-IM	Trebol 15 orificios titanio	Innovations Medicals
48-359-IM	Pilon tibial 3 orificios titanio	Innovations Medicals
48-360-IM	Pilon tibial 5 orificios titanio	Innovations Medicals
48-361-IM	Pilon tibial 7 orificios titanio	Innovations Medicals

IF-2018-45003121-APN-DNPM#ANMAT

48-362-IM	Pilon tibial 9 orificios titanio	Innovations Medicals
48-363-IM	Pilon tibial 11 orificios titanio	Innovations Medicals
48-364-IM	Pilon tibial 13 orificios titanio	Innovations Medicals
48-365-IM	Pilon tibial 15 orificios titanio	Innovations Medicals
57	TORNILLOS 4,5 MARCA	
57-090-IM	Cortical Bloqueado 12 mm Tit	Innovations Medicals
57-091-IM	Cortical Bloqueado 14 mm Tit	Innovations Medicals
57-092-IM	Cortical Bloqueado 16 mm Tit	Innovations Medicals
57-093-IM	Cortical Bloqueado 18 mm Tit	Innovations Medicals
57-094-IM	Cortical Bloqueado 20 mm Tit	Innovations Medicals
57-095-IM	Cortical Bloqueado 22 mm Tit	Innovations Medicals
57-096-IM	Cortical Bloqueado 24 mm Tit	Innovations Medicals
57-097-IM	Cortical Bloqueado 26 mm Tit	Innovations Medicals
57-098-IM	Cortical Bloqueado 28 mm Tit	Innovations Medicals
57-099-IM	Cortical Bloqueado 30 mm Tit	Innovations Medicals
57-100-IM	Cortical Bloqueado 32 mm Tit	Innovations Medicals
57-101-IM	Cortical Bloqueado 34 mm Tit	Innovations Medicals
57-102-IM	Cortical Bloqueado 36 mm Tit	Innovations Medicals
57-103-IM	Cortical Bloqueado 38 mm Tit	Innovations Medicals
57-104-IM	Cortical Bloqueado 40 mm Tit	Innovations Medicals
57-105-IM	Cortical Bloqueado 42 mm Tit	Innovations Medicals
57-106-IM	Cortical Bloqueado 44 mm Tit	Innovations Medicals
57-107-IM	Cortical Bloqueado 45 mm Tit	Innovations Medicals
57-108-IM	Cortical Bloqueado 46 mm Tit	Innovations Medicals

IF-2018-45003121-APN-DNPM#ANMAT

57-109-IM Cortical Bloqueado 48 mm Tit Innovations Medicals
57-110-IM Cortical Bloqueado 50 mm Tit Innovations Medicals
57-111-IM Cortical Bloqueado 55 mm Tit Innovations Medicals
57-112-IM Cortical Bloqueado 60 mm Tit Innovations Medicals
57-113-IM Cortical Bloqueado 65 mm Tit Innovations Medicals
57-114-IM Cortical Bloqueado 70 mm Tit Innovations Medicals
57-115-IM Cortical Bloqueado 75 mm Tit Innovations Medicals
57-116-IM Cortical Bloqueado 80 mm Tit Innovations Medicals
57-117-IM Cortical Bloqueado 85 mm Tit Innovations Medicals
57-118-IM Cortical Bloqueado 90 mm Tit Innovations Medicals
57-119-IM Cortical Bloqueado 95 mm Tit Innovations Medicals
57-120-IM Cortical Bloqueado 100 mm Tit Innovations Medicals
57-121-IM Cortical 14 mm Tit Innovations Medicals
57-122-IM Cortical 16 mm Tit Innovations Medicals
57-123-IM Cortical 18 mm Tit Innovations Medicals
57-124-IM Cortical 20 mm Tit Innovations Medicals
57-125-IM Cortical 22 mm Tit Innovations Medicals
57-126-IM Cortical 24 mm Tit Innovations Medicals
57-127-IM Cortical 26 mm Tit Innovations Medicals
57-128-IM Cortical 28 mm Tit Innovations Medicals
57-129-IM Cortical 30 mm Tit Innovations Medicals
57-130-IM Cortical 32 mm Tit Innovations Medicals
57-131-IM Cortical 34 mm Tit Innovations Medicals
57-132-IM Cortical 36 mm Tit Innovations Medicals

IF-2018-45003121-APN-DNPM#ANMAT

57-133-IM Cortical 38 mm Tit Innovations Medicals
57-134-IM Cortical 40 mm Tit Innovations Medicals
57-135-IM Cortical 42 mm Tit Innovations Medicals
57-136-IM Cortical 44 mm Tit Innovations Medicals
57-137-IM Cortical 45 mm Tit Innovations Medicals
57-138-IM Cortical 46 mm Tit Innovations Medicals
57-139-IM Cortical 48 mm Tit Innovations Medicals
57-140-IM Cortical 50 mm Tit Innovations Medicals
57-141-IM Cortical 55 mm Tit Innovations Medicals
57-142-IM Cortical 60 mm Tit Innovations Medicals
57-143-IM Cortical 65 mm Tit Innovations Medicals
57-144-IM Cortical 70 mm Tit Innovations Medicals
57-145-IM Cortical 75 mm Tit Innovations Medicals
57-146-IM Cortical 80 mm Tit Innovations Medicals
57-147-IM Cortical 85 mm Tit Innovations Medicals
57-148-IM Cortical 90 mm Tit Innovations Medicals
57-149-IM Cortical 95 mm Tit Innovations Medicals
57-150-IM Cortical 100 mm Tit Innovations Medicals

61 TORNILLOS 6,5 MARCA

61-040-IM Esponjoso Rosca 16 Largo 30mm Tit Innovations Medicals
61-041-IM Esponjoso Rosca 16 Largo 35mm Tit Innovations Medicals
61-042-IM Esponjoso Rosca 16 Largo 40mm Tit Innovations Medicals
61-043-IM Esponjoso Rosca 16 Largo 45mm Tit Innovations Medicals
61-044-IM Esponjoso Rosca 16 Largo 50mm Tit Innovations Medicals

IF-2018-45003121-APN-DNPM#ANMAT

61-045-IM Esponjoso Rosca 16 Largo 55mm Tit Innovations Medicals
61-046-IM Esponjoso Rosca 16 Largo 60mm Tit Innovations Medicals
61-047-IM Esponjoso Rosca 16 Largo 65mm Tit Innovations Medicals
61-048-IM Esponjoso Rosca 16 Largo 70mm Tit Innovations Medicals
61-049-IM Esponjoso Rosca 16 Largo 75mm Tit Innovations Medicals
61-050-IM Esponjoso Rosca 16 Largo 80mm Tit Innovations Medicals
61-051-IM Esponjoso Rosca 16 Largo 85mm Tit Innovations Medicals
61-061-IM Esponjoso Rosca 16 Largo 90mm Tit Innovations Medicals
61-053-IM Esponjoso Rosca 16 Largo 95mm Tit Innovations Medicals
61-054-IM Esponjoso Rosca 16 Largo 100mm Tit Innovations Medicals
61-055-IM Esponjoso Rosca 16 Largo 105mm Tit Innovations Medicals
61-056-IM Esponjoso Rosca 16 Largo 110mm Tit Innovations Medicals
61-057-IM Esponjoso Rosca 16 Largo 115mm Tit Innovations Medicals
61-058-IM Esponjoso Rosca 16 Largo 120mm Tit Innovations Medicals
61-059-IM Esponjoso Rosca 32 Largo 30mm Tit Innovations Medicals
61-060-IM Esponjoso Rosca 32 Largo 35mm Tit Innovations Medicals
61-061-IM Esponjoso Rosca 32 Largo 40mm Tit Innovations Medicals
61-062-IM Esponjoso Rosca 32 Largo 45mm Tit Innovations Medicals
61-063-IM Esponjoso Rosca 32 Largo 50mm Tit Innovations Medicals
61-064-IM Esponjoso Rosca 32 Largo 55mm Tit Innovations Medicals
61-065-IM Esponjoso Rosca 32 Largo 60mm Tit Innovations Medicals
61-066-IM Esponjoso Rosca 32 Largo 65mm Tit Innovations Medicals
61-067-IM Esponjoso Rosca 32 Largo 70mm Tit Innovations Medicals
61-068-IM Esponjoso Rosca 32 Largo 75mm Tit Innovations Medicals

IF-2018-45003121-APN-DNPM#ANMAT

61-069-IM Esponjoso Rosca 32 Largo 80mm Tit Innovations Medicals
61-070-IM Esponjoso Rosca 32 Largo 85mm Tit Innovations Medicals
61-071-IM Esponjoso Rosca 32 Largo 90mm Tit Innovations Medicals
61-072-IM Esponjoso Rosca 32 Largo 95mm Tit Innovations Medicals
61-073-IM Esponjoso Rosca 32 Largo 100mm Tit Innovations Medicals
61-074-IM Esponjoso Rosca 32 Largo 105mm Tit Innovations Medicals
61-075-IM Esponjoso Rosca 32 Largo 110mm Tit Innovations Medicals
61-076-IM Esponjoso Rosca 32 Largo 115mm Tit Innovations Medicals
61-077-IM Esponjoso Rosca 32 Largo 120mm Tit Innovations Medicals

62 TORNILLO TITANIO MARCA

62-210-IM Canulado 4,5 Para Placa en 8 Innovations Medicals
62-211-IM Canulado 4,5 Para Placa en 8 Innovations Medicals
62-212-IM Canulado 4,5 Para Placa en 8 Innovations Medicals
62-213-IM Canulado 4,5 Para Placa en 8 Innovations Medicals
62-214-IM Canulado 4,5 Para Placa en 8 Innovations Medicals
62-215-IM Canulado 4,5 Para Placa en 8 Innovations Medicals
62-216-IM Canulado 4,5 Para Placa en 8 Innovations Medicals
62-217-IM Canulado 4,5 Para Placa en 8 Innovations Medicals
62-218-IM Cortical 4,5 para placa en 8 Innovations Medicals
62-219-IM Cortical 4,5 para placa en 8 Innovations Medicals
62-220-IM Cortical 4,5 para placa en 8 Innovations Medicals
62-221-IM Cortical 4,5 para placa en 8 Innovations Medicals
62-222-IM Cortical 4,5 para placa en 8 Innovations Medicals

IF-2018-45003121-APN-DNPM#ANMAT

62-223-IM	Cortical 4,5 para placa en 8	Innovations Medicals
62-224-IM	Cortical 4,5 para placa en 8	Innovations Medicals
62-225-IM	Cortical 4,5 para placa en 8	Innovations Medicals
62-226-IM	Cortical 3,5 para placa en 8	Innovations Medicals
62-227-IM	Cortical 3,5 para placa en 8	Innovations Medicals
62-228-IM	Cortical 3,5 para placa en 8	Innovations Medicals
62-229-IM	Cortical 3,5 para placa en 8	Innovations Medicals
62-230-IM	Cortical 3,5 para placa en 8	Innovations Medicals

Período de vida útil: 5 (cinco) años.

Forma de presentación: Envase conteniendo una unidad.

Metodo de Esterilizacion: Óxido de etileno.

Condición de uso: Venta exclusiva a profesionales e instituciones sanitarias

Nombre del fabricante: Bioprotece S.A.

Lugar/es de elaboración: Vicente López 4334, Villa Ballester, General San Martín, Buenos Aires, Argentina

Expediente Nº 1-47-3110-329-17-2



República Argentina - Poder Ejecutivo Nacional
2018 - Año del Centenario de la Reforma Universitaria

Hoja Adicional de Firmas
Anexo

Número: IF-2018-45003121-APN-DNPM#ANMAT

CIUDAD DE BUENOS AIRES
Miércoles 12 de Septiembre de 2018

Referencia: 1-47-3110-329-17-2 TM

El documento fue importado por el sistema GEDO con un total de 549 pagina/s.

Digitally signed by GESTION DOCUMENTAL ELECTRONICA - GDE
DN: cn=GESTION DOCUMENTAL ELECTRONICA - GDE, c=AR, o=MINISTERIO DE MODERNIZACION,
ou=SECRETARIA DE MODERNIZACION ADMINISTRATIVA, serialNumber=CUIT 30715117564
Date: 2018.09.12 14:38:45 -03'00'

Mariano Pablo Manenti
Jefe I
Dirección Nacional de Productos Médicos
Administración Nacional de Medicamentos, Alimentos y Tecnología
Médica

Digitally signed by GESTION DOCUMENTAL ELECTRONICA -
GDE
DN: cn=GESTION DOCUMENTAL ELECTRONICA - GDE, c=AR,
o=MINISTERIO DE MODERNIZACION, ou=SECRETARIA DE
MODERNIZACION ADMINISTRATIVA, serialNumber=CUIT
30715117564
Date: 2018.09.12 14:38:49 -03'00'

CERTIFICADO DE AUTORIZACIÓN E INSCRIPCIÓN

Expediente Nº: 1-47-3110-329-17-2

La Administración Nacional de Medicamentos, Alimentos y Tecnología Médica (ANMAT) certifica que de acuerdo con lo solicitado por Bioprotece S.A, se autoriza la inscripción en el Registro Nacional de Productores y Productos de Tecnología Médica (RPPTM), de un nuevo producto con los siguientes datos identificatorios característicos:

Nombre descriptivo: Sistema de Placa y Tornillo de Titanio para Osteosíntesis

Código de identificación y nombre técnico UMDNS: 13-050-Placas, para Huesos

Marca(s) de (los) producto(s) médico(s): Bioprotece, IPmagna, Omnes, Prowal, Ossamed, Traumedical, Innovations Medicals, Traumathos, Fixamed, ST Implants, CLP.

Clase de Riesgo: III

Indicación/es autorizada/s: Está indicado para su uso en la fijación ósea para la estabilización de estructuras esqueléticas maduras y musculares, en caso de:

- Fracturas, osteotomías o artrodesis.
- Fijación de inserciones óseas de ligamentos y tendones.
- Inestabilidad neuromuscular.

Sedes y Delegaciones

Tel. (+54-11) 4340-0800 - <http://www.anmat.gov.ar> - República Argentina

Sede Central

Av. de Mayo 869, CABA

Sede Alsina

Alsina 665/671, CABA

Sede INAME

Av. Caseros 2161, CABA

Sede INAL

Estados Unidos 25, CABA

Sede Prod. Médicos

Av. Belgrano 1480, CABA

Deleg. Mendoza

Remedios de Escalada de
San Martín 1909, Mendoza
Prov. de Mendoza

Deleg. Córdoba

Obispo Trejo 635,
Córdoba,
Prov. de Córdoba

Deleg. Paso de los Libres

Ruta Nacional 117, km.10,
CO.TE.CAR., Paso de los
Libres, Prov. de Corrientes

Deleg. Posadas

Roque González 1137,
Posadas, Prov. de
Misiones

Deleg. Santa Fé

Eva Perón 2456,
Santa Fé,
Prov. de Santa Fé

Modelo/s:

41 MINIPLACA PARA 1.5 MARCA

41-001-BP En T Bloqueada 4X4 tit bioprotece
41-002-BP En T Bloqueada 4X6 tit bioprotece
41-003-BP En T Bloqueada 4X8 tit bioprotece
41-004-BP En T Bloqueada 3X4 tit bioprotece
41-005-BP En T Bloqueada 3X6 tit bioprotece
41-006-BP En T Bloqueada 3X8 tit bioprotece
41-007-BP En T Curva Bloqueada 3X4 Tit bioprotece
41-008-BP En T Curva Bloqueada 3X6 Tit bioprotece
41-009-BP En T Curva Bloqueada 3X8 Tit bioprotece
41-010-BP En T Curva Bloqueada 4X4 Tit bioprotece
41-011-BP En T Curva Bloqueada 4X6 Tit bioprotece
41-012-BP En T Curva Bloqueada 4X8 Tit bioprotece
41-013-BP Reconstruc Doble Der Bloq Tit bioprotece
41-014-BP Reconstruc Doble Izq Bloq Tit bioprotece
41-015-BP En T Condilar Bloq 3 Orif Tit bioprotece
41-016-BP En T Condilar Bloq 4 Orif Tit bioprotece
41-017-BP En T Condilar Bloq 6 Orif Tit bioprotece

WJB



- 41-018-BP En T Condilar Bloq 8 Orif Tit bioprotece
41-019-BP Recta Bloqueada 3 Orificios Tit bioprotece
41-020-BP Recta Bloqueada 4 Orificios Tit bioprotece
41-021-BP Recta Bloqueada 5 Orificios Tit bioprotece
41-022-BP Recta Bloqueada 6 Orificios Tit bioprotece
41-023-BP Recta Bloqueada 7 Orificios Tit bioprotece
41-024-BP Recta Bloqueada 8 Orificios Tit bioprotece
41-025-BP Recta Bloqueada 10 Orificios Tit bioprotece
41-026-BP Reconstruccion 4 Orif Bloq Tit bioprotece
41-027-BP Reconstruccion 6 Orif Bloq Tit bioprotece
41-028-BP Reconstruccion 8 Orif Bloq Tit bioprotece
41-029-BP Reconstruccion 10 Orif Bloq Tit bioprotece
41-030-BP Reconstruccion 12 Orif Bloq Tit bioprotece
41-031-BP En X tit bioprotece
51 TORNILLO 1,5 MARCA
51-041-BP Cortical 6 mm tit Bioprotece
51-042-BP Cortical 7 mm tit Bioprotece
51-043-BP Cortical 8 mm tit Bioprotece
51-044-BP Cortical 9 mm tit Bioprotece

MRB

Sedes y Delegaciones

Tel. (+54-11) 4340-0800 - <http://www.anmat.gov.ar> - República Argentina

Sede Central
Av. de Mayo 869, CABA

Sede Alsina
Alsina 665/671, CABA

Sede INAME
Av. Caseros 2161, CABA

Sede INAL
Estados Unidos 25, CABA

Sede Prod. Médicos
Av. Belgrano 1480, CABA

Deleg. Mendoza
Remedios de Escalada de
San Martín 1909, Mendoza
Prov. de Mendoza

Deleg. Córdoba
Obispo Trejo 635,
Córdoba,
Prov. de Córdoba

Deleg. Paso de los Libres
Ruta Nacional 117, km.10,
CO.TE.CAR., Paso de los
Libres, Prov. de Corrientes

Deleg. Posadas
Roque González 1137,
Posadas, Prov. de
Misiones

Deleg. Santa Fé
Eva Perón 2456,
Santa Fé,
Prov. de Santa Fé

51-045-BP Cortical 10 mm tit Bioprotece
51-046-BP Cortical 11 mm tit Bioprotece
51-047-BP Cortical 12 mm tit Bioprotece
51-048-BP Cortical 13 mm tit Bioprotece
51-049-BP Cortical 14 mm tit Bioprotece
51-050-BP Cortical 15 mm tit Bioprotece
51-051-BP Cortical 16 mm tit Bioprotece
51-052-BP Cortical 17 mm tit Bioprotece
51-053-BP Cortical 18 mm tit Bioprotece
51-054-BP Cortical 19 mm tit Bioprotece
51-055-BP Cortical 20 mm tit Bioprotece
51-056-BP Cortical 22 mm tit Bioprotece
51-057-BP Cortical 24 mm tit Bioprotece
51-058-BP Cortical 26 mm tit Bioprotece
51-059-BP Cortical 28 mm tit Bioprotece
51-060-BP Cortical 30 mm tit Bioprotece
51-061-BP Cortical Bloqueado 6 mm tit Bioprotece
51-062-BP Cortical Bloqueado 7 mm tit Bioprotece
51-063-BP Cortical Bloqueado 8 mm tit Bioprotece

W/S



51-064-BP	Cortical Bloqueado 9 mm tit	Bioprotece
51-065-BP	Cortical Bloqueado 10 mm tit	Bioprotece
51-066-BP	Cortical Bloqueado 11 mm tit	Bioprotece
51-067-BP	Cortical Bloqueado 12 mm tit	Bioprotece
51-068-BP	Cortical Bloqueado 13 mm tit	Bioprotece
51-069-BP	Cortical Bloqueado 14 mm tit	Bioprotece
51-070-BP	Cortical Bloqueado 15 mm tit	Bioprotece
51-071-BP	Cortical Bloqueado 16 mm tit	Bioprotece
51-072-BP	Cortical Bloqueado 17 mm tit	Bioprotece
51-073-BP	Cortical Bloqueado 18 mm tit	Bioprotece
51-074-BP	Cortical Bloqueado 19 mm tit	Bioprotece
51-075-BP	Cortical Bloqueado 20 mm tit	Bioprotece
51-076-BP	Cortical Bloqueado 22 mm tit	Bioprotece
51-077-BP	Cortical Bloqueado 24 mm tit	Bioprotece
51-078-BP	Cortical Bloqueado 26 mm tit	Bioprotece
51-079-BP	Cortical Bloqueado 28 mm tit	Bioprotece
51-080-BP	Cortical Bloqueado 30 mm tit	Bioprotece
51-081-BP	Cortical maxilo 4 mm tit	Bioprotece
51-082-BP	Cortical maxilo 5 mm tit	Bioprotece

YAB

Sedes y Delegaciones

Tel. (+54-11) 4340-0800 - <http://www.anmat.gov.ar> - República Argentina

Sede Central
 Av. de Mayo 869, CABA

Sede Alsina
 Alsina 665/671, CABA

Sede INAME
 Av. Caseros 2161, CABA

Sede INAL
 Estados Unidos 25, CABA

Sede Prod. Médicos
 Av. Belgrano 1480, CABA

Deleg. Mendoza
 Remedios de Escalada de
 San Martín 1909, Mendoza
 Prov. de Mendoza

Deleg. Córdoba
 Obispo Trejo 635,
 Córdoba,
 Prov. de Córdoba

Deleg. Paso de los Libres
 Ruta Nacional 117, km.10,
 CO.TE.CAR., Paso de los
 Libres, Prov. de Corrientes

Deleg. Posadas
 Roque González 1137,
 Posadas, Prov. de
 Misiones

Deleg. Santa Fé
 Eva Perón 2456,
 Santa Fé,
 Prov. de Santa Fé

51-083-BP Cortical maxilo 6 mm tit Bioprotece
51-084-BP Cortical maxilo 7 mm tit Bioprotece
51-085-BP Cortical maxilo 8 mm tit Bioprotece
51-086-BP Cortical maxilo 9 mm tit Bioprotece
51-087-BP Cortical maxilo 10 mm titBioprotece
51-088-BP Cortical maxilo 11 mm titBioprotece
51-089-BP Cortical maxilo 12 mm titBioprotece
51-090-BP Cortical maxilo 13 mm titBioprotece
51-091-BP Cortical maxilo 14 mm titBioprotece
51-092-BP Cortical maxilo 15 mm titBioprotece
51-093-BP Cortical maxilo 16 mm titBioprotece
51-094-BP Cortical maxilo 17 mm titBioprotece
51-095-BP Cortical maxilo 18 mm titBioprotece
51-096-BP Cortical maxilo 19 mm titBioprotece
51-097-BP Cortical maxilo 20 mm titBioprotece
51-098-BP Cortical maxilo 22 mm titBioprotece
51-099-BP Cortical maxilo 24 mm titBioprotece
51-100-BP Cortical maxilo 26 mm titBioprotece
51-101-BP Cortical maxilo 28 mm titBioprotece

WAB

- 51-102-BP Cortical maxilo 30 mm tit Bioprotece
- 41 MINIPLACA PARA 1.5 MARCA
- 41-001-IP En T Bloqueada 4X4 tit IP Magna
- 41-002-IP En T Bloqueada 4X6 tit IP Magna
- 41-003-IP En T Bloqueada 4X8 tit IP Magna
- 41-004-IP En T Bloqueada 3X4 tit IP Magna
- 41-005-IP En T Bloqueada 3X6 tit IP Magna
- 41-006-IP En T Bloqueada 3X8 tit IP Magna
- 41-007-IP En T Curva Bloqueada 3X4 Tit IP Magna
- 41-008-IP En T Curva Bloqueada 3X6 Tit IP Magna
- 41-009-IP En T Curva Bloqueada 3X8 Tit IP Magna
- 41-010-IP En T Curva Bloqueada 4X4 Tit IP Magna
- 41-011-IP En T Curva Bloqueada 4X6 Tit IP Magna
- 41-012-IP En T Curva Bloqueada 4X8 Tit IP Magna
- 41-013-IP Reconstruc Doble Der Bloq Tit IP Magna
- 41-014-IP Reconstruc Doble Izq Bloq Tit IP Magna
- 41-015-IP En T Condilar Bloq 3 Orif Tit IP Magna
- 41-016-IP En T Condilar Bloq 4 Orif Tit IP Magna
- 41-017-IP En T Condilar Bloq 6 Orif Tit IP Magna



Sedes y Delegaciones

Tel. (+54-11) 4340-0800 - <http://www.anmat.gov.ar> - República Argentina

Sede Central
 Av. de Mayo 869, CABA

Sede Alsina
 Alsina 665/671, CABA

Sede INAME
 Av. Caseros 2161, CABA

Sede INAL
 Estados Unidos 25, CABA

Sede Prod. Médicos
 Av. Belgrano 1480, CABA

Deleg. Mendoza
 Remedios de Escalada de
 San Martín 1909, Mendoza
 Prov. de Mendoza

Deleg. Córdoba
 Obispo Trejo 635,
 Córdoba,
 Prov. de Córdoba

Deleg. Paso de los Libres
 Ruta Nacional 117, km.10,
 CO.TE.CAR., Paso de los
 Libres, Prov. de Corrientes

Deleg. Posadas
 Roque González 1137,
 Posadas, Prov. de
 Misiones

Deleg. Santa Fé
 Eva Perón 2456,
 Santa Fé,
 Prov. de Santa Fé

41-018-IP En T Condilar Bloq 8 Orif Tit IP Magna
41-019-IP Recta Bloqueada 3 Orificios Tit IP Magna
41-020-IP Recta Bloqueada 4 Orificios Tit IP Magna
41-021-IP Recta Bloqueada 5 Orificios Tit IP Magna
41-022-IP Recta Bloqueada 6 Orificios Tit IP Magna
41-023-IP Recta Bloqueada 7 Orificios Tit IP Magna
41-024-IP Recta Bloqueada 8 Orificios Tit IP Magna
41-025-IP Recta Bloqueada 10 Orificios Tit IP Magna
41-026-IP Reconstruccion 4 Orif Bloq Tit IP Magna
41-027-IP Reconstruccion 6 Orif Bloq Tit IP Magna
41-028-IP Reconstruccion 8 Orif Bloq Tit IP Magna
41-029-IP Reconstruccion 10 Orif Bloq Tit IP Magna
41-030-IP Reconstruccion 12 Orif Bloq Tit IP Magna
41-031-IP En X tit IP Magna
51 TORNILLO 1,5 MARCA
51-041-IP Cortical 6 mm tit IP Magna
51-042-IP Cortical 7 mm tit IP Magna
51-043-IP Cortical 8 mm tit IP Magna
51-044-IP Cortical 9 mm tit IP Magna

WDS



51-045-IP	Cortical 10 mm tit	IP Magna
51-046-IP	Cortical 11 mm tit	IP Magna
51-047-IP	Cortical 12 mm tit	IP Magna
51-048-IP	Cortical 13 mm tit	IP Magna
51-049-IP	Cortical 14 mm tit	IP Magna
51-050-IP	Cortical 15 mm tit	IP Magna
51-051-IP	Cortical 16 mm tit	IP Magna
51-052-IP	Cortical 17 mm tit	IP Magna
51-053-IP	Cortical 18 mm tit	IP Magna
51-054-IP	Cortical 19 mm tit	IP Magna
51-055-IP	Cortical 20 mm tit	IP Magna
51-056-IP	Cortical 22 mm tit	IP Magna
51-057-IP	Cortical 24 mm tit	IP Magna
51-058-IP	Cortical 26 mm tit	IP Magna
51-059-IP	Cortical 28 mm tit	IP Magna
51-060-IP	Cortical 30 mm tit	IP Magna
51-061-IP	Cortical Bloqueado 6 mm tit	IP Magna
51-062-IP	Cortical Bloqueado 7 mm tit	IP Magna
51-063-IP	Cortical Bloqueado 8 mm tit	IP Magna

WMB

Sedes y Delegaciones

Tel. (+54-11) 4340-0800 - <http://www.anmat.gov.ar> - República Argentina

Sede Central
 Av. de Mayo 869, CABA

Sede Alsina
 Alsina 665/671, CABA

Sede INAME
 Av. Caseros 2161, CABA

Sede INAL
 Estados Unidos 25, CABA

Sede Prod. Médicos
 Av. Belgrano 1480, CABA

Deleg. Mendoza
 Remedios de Escalada de
 San Martín 1909, Mendoza
 Prov. de Mendoza

Deleg. Córdoba
 Obispo Trejo 635,
 Córdoba,
 Prov. de Córdoba

Deleg. Paso de los Libres
 Ruta Nacional 117, km.10,
 CO.TE.CAR., Paso de los
 Libres, Prov. de Corrientes

Deleg. Posadas
 Roque González 1137,
 Posadas, Prov. de
 Misiones

Deleg. Santa Fé
 Eva Perón 2456,
 Santa Fé,
 Prov. de Santa Fé

51-064-IP	Cortical Bloqueado 9 mm tit	IP Magna
51-065-IP	Cortical Bloqueado 10 mm tit	IP Magna
51-066-IP	Cortical Bloqueado 11 mm tit	IP Magna
51-067-IP	Cortical Bloqueado 12 mm tit	IP Magna
51-068-IP	Cortical Bloqueado 13 mm tit	IP Magna
51-069-IP	Cortical Bloqueado 14 mm tit	IP Magna
51-070-IP	Cortical Bloqueado 15 mm tit	IP Magna
51-071-IP	Cortical Bloqueado 16 mm tit	IP Magna
51-072-IP	Cortical Bloqueado 17 mm tit	IP Magna
51-073-IP	Cortical Bloqueado 18 mm tit	IP Magna
51-074-IP	Cortical Bloqueado 19 mm tit	IP Magna
51-075-IP	Cortical Bloqueado 20 mm tit	IP Magna
51-076-IP	Cortical Bloqueado 22 mm tit	IP Magna
51-077-IP	Cortical Bloqueado 24 mm tit	IP Magna
51-078-IP	Cortical Bloqueado 26 mm tit	IP Magna
51-079-IP	Cortical Bloqueado 28 mm tit	IP Magna
51-080-IP	Cortical Bloqueado 30 mm tit	IP Magna
51-081-IP	Cortical maxilo 4 mm tit	IP Magna
51-082-IP	Cortical maxilo 5 mm tit	IP Magna

WAB



- 51-083-IP Cortical maxilo 6 mm tit IP Magna
- 51-084-IP Cortical maxilo 7 mm tit IP Magna
- 51-085-IP Cortical maxilo 8 mm tit IP Magna
- 51-086-IP Cortical maxilo 9 mm tit IP Magna
- 51-087-IP Cortical maxilo 10 mm titIP Magna
- 51-088-IP Cortical maxilo 11 mm titIP Magna
- 51-089-IP Cortical maxilo 12 mm titIP Magna
- 51-090-IP Cortical maxilo 13 mm titIP Magna
- 51-091-IP Cortical maxilo 14 mm titIP Magna
- 51-092-IP Cortical maxilo 15 mm titIP Magna
- 51-093-IP Cortical maxilo 16 mm titIP Magna
- 51-094-IP Cortical maxilo 17 mm titIP Magna
- 51-095-IP Cortical maxilo 18 mm titIP Magna
- 51-096-IP Cortical maxilo 19 mm titIP Magna
- 51-097-IP Cortical maxilo 20 mm titIP Magna
- 51-098-IP Cortical maxilo 22 mm titIP Magna
- 51-099-IP Cortical maxilo 24 mm titIP Magna
- 51-100-IP Cortical maxilo 26 mm titIP Magna
- 51-101-IP Cortical maxilo 28 mm titIP Magna

WMB

Sedes y Delegaciones

Tel. (+54-11) 4340-0800 - <http://www.anmat.gov.ar> - República Argentina

Sede Central

Av. de Mayo 869, CABA

Sede Alsina

Alsina 665/671, CABA

Sede INAME

Av. Caseros 2161, CABA

Sede INAL

Estados Unidos 25, CABA

Sede Prod. Médicos

Av. Belgrano 1480, CABA

Deleg. Mendoza

Remedios de Escalada de
San Martín 1909, Mendoza
Prov. de Mendoza

Deleg. Córdoba

Obispo Trejo 635,
Córdoba,
Prov. de Córdoba

Deleg. Paso de los Libres

Ruta Nacional 117, km.10,
CO.TE.CAR., Paso de los
Libres, Prov. de Corrientes

Deleg. Posadas

Roqué González 1137,
Posadas, Prov. de
Misiones

Deleg. Santa Fé

Eva Perón 2456,
Santa Fé,
Prov. de Santa Fé

51-102-IP Cortical maxilo 30 mm titIP Magna

41 MINIPLACA PARA 1.5 MARCA

41-001-PW En T Bloqueada 4X4 tit Prowal

41-002-PW En T Bloqueada 4X6 tit Prowal

41-003-PW En T Bloqueada 4X8 tit Prowal

41-004-PW En T Bloqueada 3X4 tit Prowal

41-005-PW En T Bloqueada 3X6 tit Prowal

41-006-PW En T Bloqueada 3X8 tit Prowal

41-007-PW En T Curva Bloqueada 3X4 Tit Prowal

41-008-PW En T Curva Bloqueada 3X6 Tit Prowal

41-009-PW En T Curva Bloqueada 3X8 Tit Prowal

41-010-PW En T Curva Bloqueada 4X4 Tit Prowal

41-011-PW En T Curva Bloqueada 4X6 Tit Prowal

41-012-PW En T Curva Bloqueada 4X8 Tit Prowal

41-013-PW Reconstruc Doble Der Bloq Tit Prowal

41-014-PW Reconstruc Doble Izq Bloq Tit Prowal

41-015-PW En T Condilar Bloq 3 Orif Tit Prowal

41-016-PW En T Condilar Bloq 4 Orif Tit Prowal

41-017-PW En T Condilar Bloq 6 Orif Tit Prowal





41-018-PW En T Condilar Bloq 8 Orif Tit Prowal
41-019-PW Recta Bloqueada 3 Orificios Tit Prowal
41-020-PW Recta Bloqueada 4 Orificios Tit Prowal
41-021-PW Recta Bloqueada 5 Orificios Tit Prowal
41-022-PW Recta Bloqueada 6 Orificios Tit Prowal
41-023-PW Recta Bloqueada 7 Orificios Tit Prowal
41-024-PW Recta Bloqueada 8 Orificios Tit Prowal
41-025-PW Recta Bloqueada 10 Orificios Tit Prowal
41-026-PW Reconstruccion 4 Orif Bloq Tit Prowal
41-027-PW Reconstruccion 6 Orif Bloq Tit Prowal
41-028-PW Reconstruccion 8 Orif Bloq Tit Prowal
41-029-PW Reconstruccion 10 Orif Bloq Tit Prowal
41-030-PW Reconstruccion 12 Orif Bloq Tit Prowal
41-031-PW En X tit Prowal
51 TORNILLO 1,5 MARCA
51-041-PW Cortical 6 mm tit Prowal
51-042-PW Cortical 7 mm tit Prowal
51-043-PW Cortical 8 mm tit Prowal
51-044-PW Cortical 9 mm tit Prowal

Sedes y Delegaciones

Tel. (+54-11) 4340-0800 - <http://www.anmat.gov.ar> - República Argentina

Sede Central
Av. de Mayo 869, CABA

Sede Alsina
Alsina 665/671, CABA

Sede INAME
Av. Caseros 2161, CABA

Sede INAL
Estados Unidos 25, CABA

Sede Prod. Médicos
Av. Belgrano 1480, CABA

Deleg. Mendoza
Remedios de Escalada de
San Martín 1909, Mendoza
Prov. de Mendoza

Deleg. Córdoba
Obispo Trejo 635,
Córdoba,
Prov. de Córdoba

Deleg. Paso de los Libres
Ruta Nacional 117, km.10,
CO.TE.CAR., Paso de los
Libres, Prov. de Corrientes

Deleg. Posadas
Roque González 1137,
Posadas, Prov. de
Misiones

Deleg. Santa Fé
Eva Perón 2456,
Santa Fé,
Prov. de Santa Fé

51-045-PW Cortical 10 mm tit Prowal
51-046-PW Cortical 11 mm tit Prowal
51-047-PW Cortical 12 mm tit Prowal
51-048-PW Cortical 13 mm tit Prowal
51-049-PW Cortical 14 mm tit Prowal
51-050-PW Cortical 15 mm tit Prowal
51-051-PW Cortical 16 mm tit Prowal
51-052-PW Cortical 17 mm tit Prowal
51-053-PW Cortical 18 mm tit Prowal
51-054-PW Cortical 19 mm tit Prowal
51-055-PW Cortical 20 mm tit Prowal
51-056-PW Cortical 22 mm tit Prowal
51-057-PW Cortical 24 mm tit Prowal
51-058-PW Cortical 26 mm tit Prowal
51-059-PW Cortical 28 mm tit Prowal
51-060-PW Cortical 30 mm tit Prowal
51-061-PW Cortical Bloqueado 6 mm tit Prowal
51-062-PW Cortical Bloqueado 7 mm tit Prowal
51-063-PW Cortical Bloqueado 8 mm tit Prowal

WAB



51-064-PW	Cortical Bloqueado 9 mm tit	Prowal
51-065-PW	Cortical Bloqueado 10 mm tit	Prowal
51-066-PW	Cortical Bloqueado 11 mm tit	Prowal
51-067-PW	Cortical Bloqueado 12 mm tit	Prowal
51-068-PW	Cortical Bloqueado 13 mm tit	Prowal
51-069-PW	Cortical Bloqueado 14 mm tit	Prowal
51-070-PW	Cortical Bloqueado 15 mm tit	Prowal
51-071-PW	Cortical Bloqueado 16 mm tit	Prowal
51-072-PW	Cortical Bloqueado 17 mm tit	Prowal
51-073-PW	Cortical Bloqueado 18 mm tit	Prowal
51-074-PW	Cortical Bloqueado 19 mm tit	Prowal
51-075-PW	Cortical Bloqueado 20 mm tit	Prowal
51-076-PW	Cortical Bloqueado 22 mm tit	Prowal
51-077-PW	Cortical Bloqueado 24 mm tit	Prowal
51-078-PW	Cortical Bloqueado 26 mm tit	Prowal
51-079-PW	Cortical Bloqueado 28 mm tit	Prowal
51-080-PW	Cortical Bloqueado 30 mm tit	Prowal
51-081-PW	Cortical maxilo 4 mm tit	Prowal
51-082-PW	Cortical maxilo 5 mm tit	Prowal

MAB

Sedes y Delegaciones

Tel. (+54-11) 4340-0800 - <http://www.anmat.gov.ar> - República Argentina

Sede Central
 Av. de Mayo 869, CABA

Sede Alsina
 Alsina 665/671, CABA

Sede INAME
 Av. Caseros 2161, CABA

Sede INAL
 Estados Unidos 25, CABA

Sede Prod. Médicos
 Av. Belgrano 1480, CABA

Deleg. Mendoza
 Remedios de Escalada de
 San Martín 1909, Mendoza
 Prov. de Mendoza

Deleg. Córdoba
 Obispo Trejo 635,
 Córdoba,
 Prov. de Córdoba

Deleg. Paso de los Libres
 Ruta Nacional 117, km.10,
 CO.TE.CAR., Paso de los
 Libres, Prov. de Corrientes

Deleg. Posadas
 Roque González 1137,
 Posadas, Prov. de
 Misiones

Deleg. Santa Fé
 Eva Perón 2456,
 Santa Fé,
 Prov. de Santa Fé

51-083-PW Cortical maxilo 6 mm tit Prowal
51-084-PW Cortical maxilo 7 mm tit Prowal
51-085-PW Cortical maxilo 8 mm tit Prowal
51-086-PW Cortical maxilo 9 mm tit Prowal
51-087-PW Cortical maxilo 10 mm titProwal
51-088-PW Cortical maxilo 11 mm titProwal
51-089-PW Cortical maxilo 12 mm titProwal
51-090-PW Cortical maxilo 13 mm titProwal
51-091-PW Cortical maxilo 14 mm titProwal
51-092-PW Cortical maxilo 15 mm titProwal
51-093-PW Cortical maxilo 16 mm titProwal
51-094-PW Cortical maxilo 17 mm titProwal
51-095-PW Cortical maxilo 18 mm titProwal
51-096-PW Cortical maxilo 19 mm titProwal
51-097-PW Cortical maxilo 20 mm titProwal
51-098-PW Cortical maxilo 22 mm titProwal
51-099-PW Cortical maxilo 24 mm titProwal
51-100-PW Cortical maxilo 26 mm titProwal
51-101-PW Cortical maxilo 28 mm titProwal

WHS



- 51-102-PW Cortical maxilo 30 mm titProwal
- 41 MINIPLACA PARA 1.5 MARCA
- 41-001-OS En T Bloqueada 4X4 tit Ossamed
- 41-002-OS En T Bloqueada 4X6 tit Ossamed
- 41-003-OS En T Bloqueada 4X8 tit Ossamed
- 41-004-OS En T Bloqueada 3X4 tit Ossamed
- 41-005-OS En T Bloqueada 3X6 tit Ossamed
- 41-006-OS En T Bloqueada 3X8 tit Ossamed
- 41-007-OS En T Curva Bloqueada 3X4 Tit Ossamed
- 41-008-OS En T Curva Bloqueada 3X6 Tit Ossamed
- 41-009-OS En T Curva Bloqueada 3X8 Tit Ossamed
- 41-010-OS En T Curva Bloqueada 4X4 Tit Ossamed
- 41-011-OS En T Curva Bloqueada 4X6 Tit Ossamed
- 41-012-OS En T Curva Bloqueada 4X8 Tit Ossamed
- 41-013-OS Reconstruc Doble Der Bloq Tit Ossamed
- 41-014-OS Reconstruc Doble Izq Bloq Tit Ossamed
- 41-015-OS En T Condilar Bloq 3 Orif Tit Ossamed
- 41-016-OS En T Condilar Bloq 4 Orif Tit Ossamed
- 41-017-OS En T Condilar Bloq 6 Orif Tit Ossamed

MAT

Sedes y Delegaciones

Tel. (+54-11) 4340-0800 - <http://www.anmat.gov.ar> - República Argentina

Sede Central
 Av. de Mayo 869, CABA

Sede Alsina
 Alsina 665/671, CABA

Sede INAME
 Av. Caseros 2161, CABA

Sede INAL
 Estados Unidos 25, CABA

Sede Prod. Médicos
 Av. Belgrano 1480, CABA

Deleg. Mendoza
 Remedios de Escalada de
 San Martín 1909, Mendoza
 Prov. de Mendoza

Deleg. Córdoba
 Obispo Trejo 635,
 Córdoba,
 Prov. de Córdoba

Deleg. Paso de los Libres
 Ruta Nacional 117, km.10,
 CO.TE.CAR., Paso de los
 Libres, Prov. de Corrientes

Deleg. Posadas
 Roque González 1137,
 Posadas, Prov. de
 Misiones

Deleg. Santa Fé
 Eva Perón 2456,
 Santa Fé,
 Prov. de Santa Fé

41-018-OS En T Condilar Bloq 8 Orif Tit Ossamed
41-019-OS Recta Bloqueada 3 Orificios Tit Ossamed
41-020-OS Recta Bloqueada 4 Orificios Tit Ossamed
41-021-OS Recta Bloqueada 5 Orificios Tit Ossamed
41-022-OS Recta Bloqueada 6 Orificios Tit Ossamed
41-023-OS Recta Bloqueada 7 Orificios Tit Ossamed
41-024-OS Recta Bloqueada 8 Orificios Tit Ossamed
41-025-OS Recta Bloqueada 10 Orificios Tit Ossamed
41-026-OS Reconstruccion 4 Orif Bloq Tit Ossamed
41-027-OS Reconstruccion 6 Orif Bloq Tit Ossamed
41-028-OS Reconstruccion 8 Orif Bloq Tit Ossamed
41-029-OS Reconstruccion 10 Orif Bloq Tit Ossamed
41-030-OS Reconstruccion 12 Orif Bloq Tit Ossamed
41-031-OS En X tit Ossamed
51 TORNILLO 1,5 MARCA
51-041-OS Cortical 6 mm tit Ossamed
51-042-OS Cortical 7 mm tit Ossamed
51-043-OS Cortical 8 mm tit Ossamed
51-044-OS Cortical 9 mm tit Ossamed

WFB



51-045-OS Cortical 10 mm tit Ossamed
51-046-OS Cortical 11 mm tit Ossamed
51-047-OS Cortical 12 mm tit Ossamed
51-048-OS Cortical 13 mm tit Ossamed
51-049-OS Cortical 14 mm tit Ossamed
51-050-OS Cortical 15 mm tit Ossamed
51-051-OS Cortical 16 mm tit Ossamed
51-052-OS Cortical 17 mm tit Ossamed
51-053-OS Cortical 18 mm tit Ossamed
51-054-OS Cortical 19 mm tit Ossamed
51-055-OS Cortical 20 mm tit Ossamed
51-056-OS Cortical 22 mm tit Ossamed
51-057-OS Cortical 24 mm tit Ossamed
51-058-OS Cortical 26 mm tit Ossamed
51-059-OS Cortical 28 mm tit Ossamed
51-060-OS Cortical 30 mm tit Ossamed
51-061-OS Cortical Bloqueado 6 mm tit Ossamed
51-062-OS Cortical Bloqueado 7 mm tit Ossamed
51-063-OS Cortical Bloqueado 8 mm tit Ossamed

MAR

Sedes y Delegaciones

Tel. (+54-11) 4340-0800 - <http://www.anmat.gov.ar> - República Argentina

Sede Central

Av. de Mayo 869, CABA

Sede Alsina

Alsina 665/671, CABA

Sede INAME

Av. Caseros 2161, CABA

Sede INAL

Estados Unidos 25, CABA

Sede Prod. Médicos

Av. Belgrano 1480, CABA

Deleg. Mendoza

Remedios de Escalada de
San Martín 1909, Mendoza
Prov. de Mendoza

Deleg. Córdoba

Obispo Trejo 635,
Córdoba,
Prov. de Córdoba

Deleg. Paso de los Libres

Ruta Nacional 117, km.10,
CO.TE.CAR., Paso de los
Libres, Prov. de Corrientes

Deleg. Posadas

Roque González 1137,
Posadas, Prov. de
Misiones

Deleg. Santa Fé

Eva Perón 2456,
Santa Fé,
Prov. de Santa Fé

51-064-OS	Cortical Bloqueado 9 mm tit	Ossamed
51-065-OS	Cortical Bloqueado 10 mm tit	Ossamed
51-066-OS	Cortical Bloqueado 11 mm tit	Ossamed
51-067-OS	Cortical Bloqueado 12 mm tit	Ossamed
51-068-OS	Cortical Bloqueado 13 mm tit	Ossamed
51-069-OS	Cortical Bloqueado 14 mm tit	Ossamed
51-070-OS	Cortical Bloqueado 15 mm tit	Ossamed
51-071-OS	Cortical Bloqueado 16 mm tit	Ossamed
51-072-OS	Cortical Bloqueado 17 mm tit	Ossamed
51-073-OS	Cortical Bloqueado 18 mm tit	Ossamed
51-074-OS	Cortical Bloqueado 19 mm tit	Ossamed
51-075-OS	Cortical Bloqueado 20 mm tit	Ossamed
51-076-OS	Cortical Bloqueado 22 mm tit	Ossamed
51-077-OS	Cortical Bloqueado 24 mm tit	Ossamed
51-078-OS	Cortical Bloqueado 26 mm tit	Ossamed
51-079-OS	Cortical Bloqueado 28 mm tit	Ossamed
51-080-OS	Cortical Bloqueado 30 mm tit	Ossamed
51-081-OS	Cortical maxilo 4 mm tit	Ossamed
51-082-OS	Cortical maxilo 5 mm tit	Ossamed

WHB



- 51-083-OS Cortical maxilo 6 mm tit Ossamed
- 51-084-OS Cortical maxilo 7 mm tit Ossamed
- 51-085-OS Cortical maxilo 8 mm tit Ossamed
- 51-086-OS Cortical maxilo 9 mm tit Ossamed
- 51-087-OS Cortical maxilo 10 mm titOssamed
- 51-088-OS Cortical maxilo 11 mm titOssamed
- 51-089-OS Cortical maxilo 12 mm titOssamed
- 51-090-OS Cortical maxilo 13 mm titOssamed
- 51-091-OS Cortical maxilo 14 mm titOssamed
- 51-092-OS Cortical maxilo 15 mm titOssamed
- 51-093-OS Cortical maxilo 16 mm titOssamed
- 51-094-OS Cortical maxilo 17 mm titOssamed
- 51-095-OS Cortical maxilo 18 mm titOssamed
- 51-096-OS Cortical maxilo 19 mm titOssamed
- 51-097-OS Cortical maxilo 20 mm titOssamed
- 51-098-OS Cortical maxilo 22 mm titOssamed
- 51-099-OS Cortical maxilo 24 mm titOssamed
- 51-100-OS Cortical maxilo 26 mm titOssamed
- 51-101-OS Cortical maxilo 28 mm titOssamed

M. D. S.

Sedes y Delegaciones

Tel. (+54-11) 4340-0800 - <http://www.anmat.gov.ar> - República Argentina

Sede Central

Av. de Mayo 869, CABA

Sede Alsina

Alsina 665/671, CABA

Sede INAME

Av. Caseros 2161, CABA

Sede INAL

Estados Unidos 25, CABA

Sede Prod. Médicos

Av. Belgrano 1480, CABA

Deleg. Mendoza

Remedios de Escalada de
San Martín 1909, Mendoza
Prov. de Mendoza

Deleg. Córdoba

Obispo Trejo 635,
Córdoba,
Prov. de Córdoba

Deleg. Paso de los Libres

Ruta Nacional 117, km.10,
CO.TE.CAR., Paso de los
Libres, Prov. de Corrientes

Deleg. Posadas

Roque González 1137,
Posadas, Prov. de
Misiones

Deleg. Santa Fé

Eva Perón 2456,
Santa Fé,
Prov. de Santa Fé

51-102-OS Cortical maxilo 30 mm titOssamed
41-001-TM En T Bloqueada 4X4 tit Traumediical
41-002-TM En T Bloqueada 4X6 tit Traumediical
41-003-TM En T Bloqueada 4X8 tit Traumediical
41-004-TM En T Bloqueada 3X4 tit Traumediical
41-005-TM En T Bloqueada 3X6 tit Traumediical
41-006-TM En T Bloqueada 3X8 tit Traumediical
41-007-TM En T Curva Bloqueada 3X4 Tit Traumediical
41-008-TM En T Curva Bloqueada 3X6 Tit Traumediical
41-009-TM En T Curva Bloqueada 3X8 Tit Traumediical
41-010-TM En T Curva Bloqueada 4X4 Tit Traumediical
41-011-TM En T Curva Bloqueada 4X6 Tit Traumediical
41-012-TM En T Curva Bloqueada 4X8 Tit Traumediical
41-013-TM Reconstruc Doble Der Bloq Tit Traumediical
41-014-TM Reconstruc Doble Izq Bloq Tit Traumediical
41-015-TM En T Condilar Bloq 3 Orif Tit Traumediical
41-016-TM En T Condilar Bloq 4 Orif Tit Traumediical
41-017-TM En T Condilar Bloq 6 Orif Tit Traumediical
41-018-TM En T Condilar Bloq 8 Orif Tit Traumediical

WDB

- 41-019-TM Recta Bloqueada 3 Orificios Tit Traumedical
 41-020-TM Recta Bloqueada 4 Orificios Tit Traumedical
 41-021-TM Recta Bloqueada 5 Orificios Tit Traumedical
 41-022-TM Recta Bloqueada 6 Orificios Tit Traumedical
 41-023-TM Recta Bloqueada 7 Orificios Tit Traumedical
 41-024-TM Recta Bloqueada 8 Orificios Tit Traumedical
 41-025-TM Recta Bloqueada 10 Orificios Tit Traumedical
 41-026-TM Reconstruccion 4 Orif Bloq Tit Traumedical
 41-027-TM Reconstruccion 6 Orif Bloq Tit Traumedical
 41-028-TM Reconstruccion 8 Orif Bloq Tit Traumedical
 41-029-TM Reconstruccion 10 Orif Bloq Tit Traumedical
 41-030-TM Reconstruccion 12 Orif Bloq Tit Traumedical
 41-031-TM En X tit Traumedical
 51 TORNILLO 1,5 MARCA
 51-041-TM Cortical 6 mm tit Traumedical
 51-042-TM Cortical 7 mm tit Traumedical
 51-043-TM Cortical 8 mm tit Traumedical
 51-044-TM Cortical 9 mm tit Traumedical
 51-045-TM Cortical 10 mm tit Traumedical

MB

Sedes y Delegaciones

Tel. (+54-11) 4340-0800 - <http://www.anmat.gov.ar> - República Argentina

Sede Central
 Av. de Mayo 869, CABA

Sede Alsina
 Alsina 665/671, CABA

Sede INAME
 Av. Caseros 2161, CABA

Sede INAL
 Estados Unidos 25, CABA

Sede Prod. Médicos
 Av. Belgrano 1480, CABA

Deleg. Mendoza
 Remedios de Escalada de
 San Martín 1909, Mendoza
 Prov. de Mendoza

Deleg. Córdoba
 Obispo Trejo 635,
 Córdoba,
 Prov. de Córdoba

Deleg. Paso de los Libres
 Ruta Nacional 117, km.10,
 CO.TE.CAR., Paso de los
 Libres, Prov. de Corrientes

Deleg. Posadas
 Roque González 1137,
 Posadas, Prov. de
 Misiones

Deleg. Santa Fé
 Eva Perón 2456,
 Santa Fé,
 Prov. de Santa Fé

51-046-TM Cortical 11 mm tit Traumedical
51-047-TM Cortical 12 mm tit Traumedical
51-048-TM Cortical 13 mm tit Traumedical
51-049-TM Cortical 14 mm tit Traumedical
51-050-TM Cortical 15 mm tit Traumedical
51-051-TM Cortical 16 mm tit Traumedical
51-052-TM Cortical 17 mm tit Traumedical
51-053-TM Cortical 18 mm tit Traumedical
51-054-TM Cortical 19 mm tit Traumedical
51-055-TM Cortical 20 mm tit Traumedical
51-056-TM Cortical 22 mm tit Traumedical
51-057-TM Cortical 24 mm tit Traumedical
51-058-TM Cortical 26 mm tit Traumedical
51-059-TM Cortical 28 mm tit Traumedical
51-060-TM Cortical 30 mm tit Traumedical
51-061-TM Cortical Bloqueado 6 mm tit Traumedical
51-062-TM Cortical Bloqueado 7 mm tit Traumedical
51-063-TM Cortical Bloqueado 8 mm tit Traumedical
51-064-TM Cortical Bloqueado 9 mm tit Traumedical

WJB

51-065-TM	Cortical Bloqueado 10 mm tit	Traumedical
51-066-TM	Cortical Bloqueado 11 mm tit	Traumedical
51-067-TM	Cortical Bloqueado 12 mm tit	Traumedical
51-068-TM	Cortical Bloqueado 13 mm tit	Traumedical
51-069-TM	Cortical Bloqueado 14 mm tit	Traumedical
51-070-TM	Cortical Bloqueado 15 mm tit	Traumedical
51-071-TM	Cortical Bloqueado 16 mm tit	Traumedical
51-072-TM	Cortical Bloqueado 17 mm tit	Traumedical
51-073-TM	Cortical Bloqueado 18 mm tit	Traumedical
51-074-TM	Cortical Bloqueado 19 mm tit	Traumedical
51-075-TM	Cortical Bloqueado 20 mm tit	Traumedical
51-076-TM	Cortical Bloqueado 22 mm tit	Traumedical
51-077-TM	Cortical Bloqueado 24 mm tit	Traumedical
51-078-TM	Cortical Bloqueado 26 mm tit	Traumedical
51-079-TM	Cortical Bloqueado 28 mm tit	Traumedical
51-080-TM	Cortical Bloqueado 30 mm tit	Traumedical
51-081-TM	Cortical maxilo 4 mm tit	Traumedical
51-082-TM	Cortical maxilo 5 mm tit	Traumedical
51-083-TM	Cortical maxilo 6 mm tit	Traumedical



Sedes y Delegaciones

Tel. (+54-11) 4340-0800 - <http://www.anmat.gov.ar> - República Argentina

Sede Central
 Av. de Mayo 869, CABA

Sede Alsina
 Alsina 665/671, CABA

Sede INAME
 Av. Caseros 2161, CABA

Sede INAL
 Estados Unidos 25, CABA

Sede Prod. Médicos
 Av. Belgrano 1480, CABA

Deleg. Mendoza
 Remedios de Escalada de
 San Martín 1909, Mendoza
 Prov. de Mendoza

Deleg. Córdoba
 Obispo Trejo 635,
 Córdoba,
 Prov. de Córdoba

Deleg. Paso de los Libres
 Ruta Nacional 117, km.10,
 CO.TE.CAR., Paso de los
 Libres, Prov. de Corrientes

Deleg. Posadas
 Roque González 1137,
 Posadas, Prov. de
 Misiones

Deleg. Santa Fé
 Eva Perón 2456,
 Santa Fé,
 Prov. de Santa Fé

51-084-TM Cortical maxilo 7 mm tit Traumedical
51-085-TM Cortical maxilo 8 mm tit Traumedical
51-086-TM Cortical maxilo 9 mm tit Traumedical
51-087-TM Cortical maxilo 10 mm titTraumedical
51-088-TM Cortical maxilo 11 mm titTraumedical
51-089-TM Cortical maxilo 12 mm titTraumedical
51-090-TM Cortical maxilo 13 mm titTraumedical
51-091-TM Cortical maxilo 14 mm titTraumedical
51-092-TM Cortical maxilo 15 mm titTraumedical
51-093-TM Cortical maxilo 16 mm titTraumedical
51-094-TM Cortical maxilo 17 mm titTraumedical
51-095-TM Cortical maxilo 18 mm titTraumedical
51-096-TM Cortical maxilo 19 mm titTraumedical
51-097-TM Cortical maxilo 20 mm titTraumedical
51-098-TM Cortical maxilo 22 mm titTraumedical
51-099-TM Cortical maxilo 24 mm titTraumedical
51-100-TM Cortical maxilo 26 mm titTraumedical
51-101-TM Cortical maxilo 28 mm titTraumedical
51-102-TM Cortical maxilo 30 mm titTraumedical

WJTB



- 41-001-TR En T Bloqueada 4X4 tit Traumathos
- 41-002-TR En T Bloqueada 4X6 tit Traumathos
- 41-003-TR En T Bloqueada 4X8 tit Traumathos
- 41-004-TR En T Bloqueada 3X4 tit Traumathos
- 41-005-TR En T Bloqueada 3X6 tit Traumathos
- 41-006-TR En T Bloqueada 3X8 tit Traumathos
- 41-007-TR En T Curva Bloqueada 3X4 Tit Traumathos
- 41-008-TR En T Curva Bloqueada 3X6 Tit Traumathos
- 41-009-TR En T Curva Bloqueada 3X8 Tit Traumathos
- 41-010-TR En T Curva Bloqueada 4X4 Tit Traumathos
- 41-011-TR En T Curva Bloqueada 4X6 Tit Traumathos
- 41-012-TR En T Curva Bloqueada 4X8 Tit Traumathos
- 41-013-TR Reconstruc Doble Der Bloq Tit Traumathos
- 41-014-TR Reconstruc Doble Izq Bloq Tit Traumathos
- 41-015-TR En T Condilar Bloq 3 Orif Tit Traumathos
- 41-016-TR En T Condilar Bloq 4 Orif Tit Traumathos

Handwritten signature

Sedes y Delegaciones

Tel. (+54-11) 4340-0800 - <http://www.anmat.gov.ar> - República Argentina

Sede Central
 Av. de Mayo 869, CABA

Sede Alsina
 Alsina 665/671, CABA

Sede INAME
 Av. Caseros 2161, CABA

Sede INAL
 Estados Unidos 25, CABA

Sede Prod. Médicos
 Av. Belgrano 1480, CABA

Deleg. Mendoza
 Remedios de Escalada de
 San Martín 1909, Mendoza
 Prov. de Mendoza

Deleg. Córdoba
 Obispo Trejo 635,
 Córdoba,
 Prov. de Córdoba

Deleg. Paso de los Libres
 Ruta Nacional 117, km.10,
 CO.TE.CAR., Paso de los
 Libres, Prov. de Corrientes

Deleg. Posadas
 Roque González 1137,
 Posadas, Prov. de
 Misiones

Deleg. Santa Fé
 Eva Perón 2456,
 Santa Fé,
 Prov. de Santa Fé

41-017-TR En T Condilar Bloq 6 Orif Tit Traumathos
41-018-TR En T Condilar Bloq 8 Orif Tit Traumathos
41-019-TR Recta Bloqueada 3 Orificios Tit Traumathos
41-020-TR Recta Bloqueada 4 Orificios Tit Traumathos
41-021-TR Recta Bloqueada 5 Orificios Tit Traumathos
41-022-TR Recta Bloqueada 6 Orificios Tit Traumathos
41-023-TR Recta Bloqueada 7 Orificios Tit Traumathos
41-024-TR Recta Bloqueada 8 Orificios Tit Traumathos
41-025-TR Recta Bloqueada 10 Orificios Tit Traumathos
41-026-TR Reconstruccion 4 Orif Bloq Tit Traumathos
41-027-TR Reconstruccion 6 Orif Bloq Tit Traumathos
41-028-TR Reconstruccion 8 Orif Bloq Tit Traumathos
41-029-TR Reconstruccion 10 Orif Bloq Tit Traumathos
41-030-TR Reconstruccion 12 Orif Bloq Tit Traumathos
41-031-TR En X tit Traumathos

51 TORNILLO 1,5 MARCA

51-041-TR Cortical 6 mm tit Traumathos
51-042-TR Cortical 7 mm tit Traumathos
51-043-TR Cortical 8 mm tit Traumathos

WHS



- 51-044-TR Cortical 9 mm tit Traumathos
- 51-045-TR Cortical 10 mm tit Traumathos
- 51-046-TR Cortical 11 mm tit Traumathos
- 51-047-TR Cortical 12 mm tit Traumathos
- 51-048-TR Cortical 13 mm tit Traumathos
- 51-049-TR Cortical 14 mm tit Traumathos
- 51-050-TR Cortical 15 mm tit Traumathos
- 51-051-TR Cortical 16 mm tit Traumathos
- 51-052-TR Cortical 17 mm tit Traumathos
- 51-053-TR Cortical 18 mm tit Traumathos
- 51-054-TR Cortical 19 mm tit Traumathos
- 51-055-TR Cortical 20 mm tit Traumathos
- 51-056-TR Cortical 22 mm tit Traumathos
- 51-057-TR Cortical 24 mm tit Traumathos
- 51-058-TR Cortical 26 mm tit Traumathos
- 51-059-TR Cortical 28 mm tit Traumathos
- 51-060-TR Cortical 30 mm tit Traumathos
- 51-061-TR Cortical Bloqueado 6 mm tit Traumathos
- 51-062-TR Cortical Bloqueado 7 mm tit Traumathos

WHLR

Sedes y Delegaciones

Tel. (+54-11) 4340-0800 - <http://www.anmat.gov.ar> - República Argentina

Sede Central
Av. de Mayo 869, CABA

Sede Alsina
Alsina 665/671, CABA

Sede INAME
Av. Caseros 2161, CABA

Sede INAL
Estados Unidos 25, CABA

Sede Prod. Médicos
Av. Belgrano 1480, CABA

Deleg. Mendoza
Remedios de Escalada de
San Martín 1909, Mendoza
Prov. de Mendoza

Deleg. Córdoba
Obispo Trejo 635,
Córdoba,
Prov. de Córdoba

Deleg. Paso de los Libres
Ruta Nacional 117, km.10,
CO.TE.CAR., Paso de los
Libres, Prov. de Corrientes

Deleg. Posadas
Roque González 1137,
Posadas, Prov. de
Misiones

Deleg. Santa Fé
Eva Perón 2456,
Santa Fé,
Prov. de Santa Fé

51-063-TR	Cortical Bloqueado 8 mm tit	Traumathos
51-064-TR	Cortical Bloqueado 9 mm tit	Traumathos
51-065-TR	Cortical Bloqueado 10 mm tit	Traumathos
51-066-TR	Cortical Bloqueado 11 mm tit	Traumathos
51-067-TR	Cortical Bloqueado 12 mm tit	Traumathos
51-068-TR	Cortical Bloqueado 13 mm tit	Traumathos
51-069-TR	Cortical Bloqueado 14 mm tit	Traumathos
51-070-TR	Cortical Bloqueado 15 mm tit	Traumathos
51-071-TR	Cortical Bloqueado 16 mm tit	Traumathos
51-072-TR	Cortical Bloqueado 17 mm tit	Traumathos
51-073-TR	Cortical Bloqueado 18 mm tit	Traumathos
51-074-TR	Cortical Bloqueado 19 mm tit	Traumathos
51-075-TR	Cortical Bloqueado 20 mm tit	Traumathos
51-076-TR	Cortical Bloqueado 22 mm tit	Traumathos
51-077-TR	Cortical Bloqueado 24 mm tit	Traumathos
51-078-TR	Cortical Bloqueado 26 mm tit	Traumathos
51-079-TR	Cortical Bloqueado 28 mm tit	Traumathos
51-080-TR	Cortical Bloqueado 30 mm tit	Traumathos
51-081-TR	Cortical maxilo 4 mm tit	Traumathos

WJB



- 51-082-TR Cortical maxilo 5 mm tit Traumathos
- 51-083-TR Cortical maxilo 6 mm tit Traumathos
- 51-084-TR Cortical maxilo 7 mm tit Traumathos
- 51-085-TR Cortical maxilo 8 mm tit Traumathos
- 51-086-TR Cortical maxilo 9 mm tit Traumathos
- 51-087-TR Cortical maxilo 10 mm tit Traumathos
- 51-088-TR Cortical maxilo 11 mm tit Traumathos
- 51-089-TR Cortical maxilo 12 mm tit Traumathos
- 51-090-TR Cortical maxilo 13 mm tit Traumathos
- 51-091-TR Cortical maxilo 14 mm tit Traumathos
- 51-092-TR Cortical maxilo 15 mm tit Traumathos
- 51-093-TR Cortical maxilo 16 mm tit Traumathos
- 51-094-TR Cortical maxilo 17 mm tit Traumathos
- 51-095-TR Cortical maxilo 18 mm tit Traumathos
- 51-096-TR Cortical maxilo 19 mm tit Traumathos
- 51-097-TR Cortical maxilo 20 mm tit Traumathos
- 51-098-TR Cortical maxilo 22 mm tit Traumathos
- 51-099-TR Cortical maxilo 24 mm tit Traumathos
- 51-100-TR Cortical maxilo 26 mm tit Traumathos

WLRB

Sedes y Delegaciones

Tel. (+54-11) 4340-0800 - <http://www.anmat.gov.ar> - República Argentina

Sede Central
Av. de Mayo 869, CABA

Sede Alsina
Alsina 665/671, CABA

Sede INAME
Av. Caseros 2161, CABA

Sede INAL
Estados Unidos 25, CABA

Sede Prod. Médicos
Av. Belgrano 1480, CABA

Deleg. Mendoza
Remedios de Escalada de
San Martín 1909, Mendoza
Prov. de Mendoza

Deleg. Córdoba
Obispo Trejo 635,
Córdoba,
Prov. de Córdoba

Deleg. Paso de los Libres
Ruta Nacional 117, km.10,
CO.TE.CAR., Paso de los
Libres, Prov. de Corrientes

Deleg. Posadas
Roque González 1137,
Posadas, Prov. de
Misiones

Deleg. Santa Fé
Eva Perón 2456,
Santa Fé,
Prov. de Santa Fé

51-101-TR Cortical maxilo 28 mm titTraumathos
51-102-TR Cortical maxilo 30 mm titTraumathos
41 MINIPLACA PARA 1.5 MARCA
41-001-ON En T Bloqueada 4X4 tit Omnes
41-002-ON En T Bloqueada 4X6 tit Omnes
41-003-ON En T Bloqueada 4X8 tit Omnes
41-004-ON En T Bloqueada 3X4 tit Omnes
41-005-ON En T Bloqueada 3X6 tit Omnes
41-006-ON En T Bloqueada 3X8 tit Omnes
41-007-ON En T Curva Bloqueada 3X4 Tit Omnes
41-008-ON En T Curva Bloqueada 3X6 Tit Omnes
41-009-ON En T Curva Bloqueada 3X8 Tit Omnes
41-010-ON En T Curva Bloqueada 4X4 Tit Omnes
41-011-ON En T Curva Bloqueada 4X6 Tit Omnes
41-012-ON En T Curva Bloqueada 4X8 Tit Omnes
41-013-ON Reconstruc Doble Der Bloq Tit Omnes
41-014-ON Reconstruc Doble Izq Bloq Tit Omnes
41-015-ON En T Condilar Bloq 3 Orif Tit Omnes
41-016-ON En T Condilar Bloq 4 Orif Tit Omnes

WKB



- 41-017-ON En T Condilar Bloq 6 Orif Tit Omnes
 41-018-ON En T Condilar Bloq 8 Orif Tit Omnes
 41-019-ON Recta Bloqueada 3 Orificios Tit Omnes
 41-020-ON Recta Bloqueada 4 Orificios Tit Omnes
 41-021-ON Recta Bloqueada 5 Orificios Tit Omnes
 41-022-ON Recta Bloqueada 6 Orificios Tit Omnes
 41-023-ON Recta Bloqueada 7 Orificios Tit Omnes
 41-024-ON Recta Bloqueada 8 Orificios Tit Omnes
 41-025-ON Recta Bloqueada 10 Orificios Tit Omnes
 41-026-ON Reconstruccion 4 Orif Bloq Tit Omnes
 41-027-ON Reconstruccion 6 Orif Bloq Tit Omnes
 41-028-ON Reconstruccion 8 Orif Bloq Tit Omnes
 41-029-ON Reconstruccion 10 Orif Bloq Tit Omnes
 41-030-ON Reconstruccion 12 Orif Bloq Tit Omnes
 41-031-ON En X tit Omnes
 51 TORNILLO 1,5 MARCA
 51-041-ON Cortical 6 mm tit Omnes
 51-042-ON Cortical 7 mm tit Omnes
 51-043-ON Cortical 8 mm tit Omnes

MAB

Sedes y Delegaciones

Tel. (+54-11) 4340-0800 - <http://www.anmat.gov.ar> - República Argentina

Sede Central
 Av. de Mayo 869, CABA

Sede Alsina
 Alsina 665/671, CABA

Sede INAME
 Av. Caseros 2161, CABA

Sede INAL
 Estados Unidos 25, CABA

Sede Prod. Médicos
 Av. Belgrano 1480, CABA

Deleg. Mendoza
 Remedios de Escalada de
 San Martín 1909, Mendoza
 Prov. de Mendoza

Deleg. Córdoba
 Obispo Trejo 635,
 Córdoba,
 Prov. de Córdoba

Deleg. Paso de los Libres
 Ruta Nacional 117, km.10,
 CO.TE.CAR., Paso de los
 Libres, Prov. de Corrientes

Deleg. Posadas
 Roque González 1137,
 Posadas, Prov. de
 Misiones

Deleg. Santa Fé
 Eva Perón 2456,
 Santa Fé,
 Prov. de Santa Fé

51-044-ON Cortical 9 mm tit Omnes
51-045-ON Cortical 10 mm tit Omnes
51-046-ON Cortical 11 mm tit Omnes
51-047-ON Cortical 12 mm tit Omnes
51-048-ON Cortical 13 mm tit Omnes
51-049-ON Cortical 14 mm tit Omnes
51-050-ON Cortical 15 mm tit Omnes
51-051-ON Cortical 16 mm tit Omnes
51-052-ON Cortical 17 mm tit Omnes
51-053-ON Cortical 18 mm tit Omnes
51-054-ON Cortical 19 mm tit Omnes
51-055-ON Cortical 20 mm tit Omnes
51-056-ON Cortical 22 mm tit Omnes
51-057-ON Cortical 24 mm tit Omnes
51-058-ON Cortical 26 mm tit Omnes
51-059-ON Cortical 28 mm tit Omnes
51-060-ON Cortical 30 mm tit Omnes
51-061-ON Cortical Bloqueado 6 mm tit Omnes
51-062-ON Cortical Bloqueado 7 mm tit Omnes

hs26



51-063-ON	Cortical Bloqueado 8 mm tit	Omnes
51-064-ON	Cortical Bloqueado 9 mm tit	Omnes
51-065-ON	Cortical Bloqueado 10 mm tit	Omnes
51-066-ON	Cortical Bloqueado 11 mm tit	Omnes
51-067-ON	Cortical Bloqueado 12 mm tit	Omnes
51-068-ON	Cortical Bloqueado 13 mm tit	Omnes
51-069-ON	Cortical Bloqueado 14 mm tit	Omnes
51-070-ON	Cortical Bloqueado 15 mm tit	Omnes
51-071-ON	Cortical Bloqueado 16 mm tit	Omnes
51-072-ON	Cortical Bloqueado 17 mm tit	Omnes
51-073-ON	Cortical Bloqueado 18 mm tit	Omnes
51-074-ON	Cortical Bloqueado 19 mm tit	Omnes
51-075-ON	Cortical Bloqueado 20 mm tit	Omnes
51-076-ON	Cortical Bloqueado 22 mm tit	Omnes
51-077-ON	Cortical Bloqueado 24 mm tit	Omnes
51-078-ON	Cortical Bloqueado 26 mm tit	Omnes
51-079-ON	Cortical Bloqueado 28 mm tit	Omnes
51-080-ON	Cortical Bloqueado 30 mm tit	Omnes
51-081-ON	Cortical maxilo 4 mm tit	Omnes

MAB

Sedes y Delegaciones

Tel. (+54-11) 4340-0800 - <http://www.anmat.gov.ar> - República Argentina

Sede Central
 Av. de Mayo 869, CABA

Sede Alsina
 Alsina 665/671, CABA

Sede INAME
 Av. Caseros 2161, CABA

Sede INAL
 Estados Unidos 25, CABA

Sede Prod. Médicos
 Av. Belgrano 1480, CABA

Deleg. Mendoza
 Remedios de Escalada de
 San Martín 1909, Mendoza
 Prov. de Mendoza

Deleg. Córdoba
 Obispo Trejo 635,
 Córdoba,
 Prov. de Córdoba

Deleg. Paso de los Libres
 Ruta Nacional 117, km.10,
 CO.TE.CAR., Paso de los
 Libres, Prov. de Corrientes

Deleg. Posadas
 Roque González 1137,
 Posadas, Prov. de
 Misiones

Deleg. Santa Fé
 Eva Perón 2456,
 Santa Fé,
 Prov. de Santa Fé

51-082-ON Cortical maxilo 5 mm tit Omnes
51-083-ON Cortical maxilo 6 mm tit Omnes
51-084-ON Cortical maxilo 7 mm tit Omnes
51-085-ON Cortical maxilo 8 mm tit Omnes
51-086-ON Cortical maxilo 9 mm tit Omnes
51-087-ON Cortical maxilo 10 mm titOmnes
51-088-ON Cortical maxilo 11 mm titOmnes
51-089-ON Cortical maxilo 12 mm titOmnes
51-090-ON Cortical maxilo 13 mm titOmnes
51-091-ON Cortical maxilo 14 mm titOmnes
51-092-ON Cortical maxilo 15 mm titOmnes
51-093-ON Cortical maxilo 16 mm titOmnes
51-094-ON Cortical maxilo 17 mm titOmnes
51-095-ON Cortical maxilo 18 mm titOmnes
51-096-ON Cortical maxilo 19 mm titOmnes
51-097-ON Cortical maxilo 20 mm titOmnes
51-098-ON Cortical maxilo 22 mm titOmnes
51-099-ON Cortical maxilo 24 mm titOmnes
51-100-ON Cortical maxilo 26 mm titOmnes

WJB

- 51-101-ON Cortical maxilo 28 mm titOmnes
 51-102-ON Cortical maxilo 30 mm titOmnes
 41 MINIPLACA PARA 1.5 MARCA
 41-001-FM En T Bloqueada 4X4 tit Fixamed
 41-002-FM En T Bloqueada 4X6 tit Fixamed
 41-003-FM En T Bloqueada 4X8 tit Fixamed
 41-004-FM En T Bloqueada 3X4 tit Fixamed
 41-005-FM En T Bloqueada 3X6 tit Fixamed
 41-006-FM En T Bloqueada 3X8 tit Fixamed
 41-007-FM En T Curva Bloqueada 3X4 Tit Fixamed
 41-008-FM En T Curva Bloqueada 3X6 Tit Fixamed
 41-009-FM En T Curva Bloqueada 3X8 Tit Fixamed
 41-010-FM En T Curva Bloqueada 4X4 Tit Fixamed
 41-011-FM En T Curva Bloqueada 4X6 Tit Fixamed
 41-012-FM En T Curva Bloqueada 4X8 Tit Fixamed
 41-013-FM Reconstruc Doble Der Bloq Tit Fixamed
 41-014-FM Reconstruc Doble Izq Bloq Tit Fixamed
 41-015-FM En T Condilar Bloq 3 Orif Tit Fixamed
 41-016-FM En T Condilar Bloq 4 Orif Tit Fixamed

WLB

Sedes y Delegaciones

Tel. (+54-11) 4340-0800 - <http://www.anmat.gov.ar> - República Argentina

Sede Central
 Av. de Mayo 869, CABA

Sede Alsina
 Alsina 665/671, CABA

Sede INAME
 Av. Caseros 2161, CABA

Sede INAL
 Estados Unidos 25, CABA

Sede Prod. Médicos
 Av. Belgrano 1480, CABA

Deleg. Mendoza
 Remedios de Escalada de
 San Martín 1909, Mendoza
 Prov. de Mendoza

Deleg. Córdoba
 Obispo Trejo 635,
 Córdoba,
 Prov. de Córdoba

Deleg. Paso de los Libres
 Ruta Nacional 117, km.10,
 CO.TE.CAR., Paso de los
 Libres, Prov. de Corrientes

Deleg. Posadas
 Roque González 1137,
 Posadas, Prov. de
 Misiones

Deleg. Santa Fé
 Eva Perón 2456,
 Santa Fé,
 Prov. de Santa Fé

41-017-FM En T Condilar Bloq 6 Orif Tit Fixamed
41-018-FM En T Condilar Bloq 8 Orif Tit Fixamed
41-019-FM Recta Bloqueada 3 Orificios Tit Fixamed
41-020-FM Recta Bloqueada 4 Orificios Tit Fixamed
41-021-FM Recta Bloqueada 5 Orificios Tit Fixamed
41-022-FM Recta Bloqueada 6 Orificios Tit Fixamed
41-023-FM Recta Bloqueada 7 Orificios Tit Fixamed
41-024-FM Recta Bloqueada 8 Orificios Tit Fixamed
41-025-FM Recta Bloqueada 10 Orificios Tit Fixamed
41-026-FM Reconstruccion 4 Orif Bloq Tit Fixamed
41-027-FM Reconstruccion 6 Orif Bloq Tit Fixamed
41-028-FM Reconstruccion 8 Orif Bloq Tit Fixamed
41-029-FM Reconstruccion 10 Orif Bloq Tit Fixamed
41-030-FM Reconstruccion 12 Orif Bloq Tit Fixamed
41-031-FM En X tit Fixamed
51 TORNILLO 1,5 MARCA
51-041-FM Cortical 6 mm tit Fixamed
51-042-FM Cortical 7 mm tit Fixamed
51-043-FM Cortical 8 mm tit Fixamed

WBB



- 51-044-FM Cortical 9 mm tit Fixamed
- 51-045-FM Cortical 10 mm tit Fixamed
- 51-046-FM Cortical 11 mm tit Fixamed
- 51-047-FM Cortical 12 mm tit Fixamed
- 51-048-FM Cortical 13 mm tit Fixamed
- 51-049-FM Cortical 14 mm tit Fixamed
- 51-050-FM Cortical 15 mm tit Fixamed
- 51-051-FM Cortical 16 mm tit Fixamed
- 51-052-FM Cortical 17 mm tit Fixamed
- 51-053-FM Cortical 18 mm tit Fixamed
- 51-054-FM Cortical 19 mm tit Fixamed
- 51-055-FM Cortical 20 mm tit Fixamed
- 51-056-FM Cortical 22 mm tit Fixamed
- 51-057-FM Cortical 24 mm tit Fixamed
- 51-058-FM Cortical 26 mm tit Fixamed
- 51-059-FM Cortical 28 mm tit Fixamed
- 51-060-FM Cortical 30 mm tit Fixamed
- 51-061-FM Cortical Bloqueado 6 mm tit Fixamed
- 51-062-FM Cortical Bloqueado 7 mm tit Fixamed

WLB

Sedes y Delegaciones

Tel. (+54-11) 4340-0800 - <http://www.anmat.gov.ar> - República Argentina

Sede Central
 Av. de Mayo 869, CABA

Sede Alsina
 Alsina 665/671, CABA

Sede INAME
 Av. Caseros 2161, CABA

Sede INAL
 Estados Unidos 25, CABA

Sede Prod. Médicos
 Av. Belgrano 1480, CABA

Deleg. Mendoza
 Remedios de Escalada de
 San Martín 1909, Mendoza
 Prov. de Mendoza

Deleg. Córdoba
 Obispo Trejo 635,
 Córdoba,
 Prov. de Córdoba

Deleg. Paso de los Libres
 Ruta Nacional 117, km.10,
 CO.TE.CAR., Paso de los
 Libres, Prov. de Corrientes

Deleg. Posadas
 Roque González 1137,
 Posadas, Prov. de
 Misiones

Deleg. Santa Fé
 Eva Perón 2456,
 Santa Fé,
 Prov. de Santa Fé

51-063-FM	Cortical Bloqueado 8 mm tit	Fixamed
51-064-FM	Cortical Bloqueado 9 mm tit	Fixamed
51-065-FM	Cortical Bloqueado 10 mm tit	Fixamed
51-066-FM	Cortical Bloqueado 11 mm tit	Fixamed
51-067-FM	Cortical Bloqueado 12 mm tit	Fixamed
51-068-FM	Cortical Bloqueado 13 mm tit	Fixamed
51-069-FM	Cortical Bloqueado 14 mm tit	Fixamed
51-070-FM	Cortical Bloqueado 15 mm tit	Fixamed
51-071-FM	Cortical Bloqueado 16 mm tit	Fixamed
51-072-FM	Cortical Bloqueado 17 mm tit	Fixamed
51-073-FM	Cortical Bloqueado 18 mm tit	Fixamed
51-074-FM	Cortical Bloqueado 19 mm tit	Fixamed
51-075-FM	Cortical Bloqueado 20 mm tit	Fixamed
51-076-FM	Cortical Bloqueado 22 mm tit	Fixamed
51-077-FM	Cortical Bloqueado 24 mm tit	Fixamed
51-078-FM	Cortical Bloqueado 26 mm tit	Fixamed
51-079-FM	Cortical Bloqueado 28 mm tit	Fixamed
51-080-FM	Cortical Bloqueado 30 mm tit	Fixamed
51-081-FM	Cortical maxilo 4 mm tit	Fixamed

WJB



- 51-082-FM Cortical maxilo 5 mm tit Fixamed
- 51-083-FM Cortical maxilo 6 mm tit Fixamed
- 51-084-FM Cortical maxilo 7 mm tit Fixamed
- 51-085-FM Cortical maxilo 8 mm tit Fixamed
- 51-086-FM Cortical maxilo 9 mm tit Fixamed
- 51-087-FM Cortical maxilo 10 mm titFixamed
- 51-088-FM Cortical maxilo 11 mm titFixamed
- 51-089-FM Cortical maxilo 12 mm titFixamed
- 51-090-FM Cortical maxilo 13 mm titFixamed
- 51-091-FM Cortical maxilo 14 mm titFixamed
- 51-092-FM Cortical maxilo 15 mm titFixamed
- 51-093-FM Cortical maxilo 16 mm titFixamed
- 51-094-FM Cortical maxilo 17 mm titFixamed
- 51-095-FM Cortical maxilo 18 mm titFixamed
- 51-096-FM Cortical maxilo 19 mm titFixamed
- 51-097-FM Cortical maxilo 20 mm titFixamed
- 51-098-FM Cortical maxilo 22 mm titFixamed
- 51-099-FM Cortical maxilo 24 mm titFixamed
- 51-100-FM Cortical maxilo 26 mm titFixamed

MFB

Sedes y Delegaciones

Tel. (+54-11) 4340-0800 - <http://www.anmat.gov.ar> - República Argentina

Sede Central
Av. de Mayo 869, CABA

Sede Alsina
Alsina 665/671, CABA

Sede INAME
Av. Caseros 2161, CABA

Sede INAL
Estados Unidos 25, CABA

Sede Prod. Médicos
Av. Belgrano 1480, CABA

Deleg. Mendoza
Remedios de Escalada de
San Martín 1909, Mendoza
Prov. de Mendoza

Deleg. Córdoba
Obispo Trejo 635,
Córdoba,
Prov. de Córdoba

Deleg. Paso de los Libres
Ruta Nacional 117, km.10,
CO.TE.CAR., Paso de los
Libres, Prov. de Corrientes

Deleg. Posadas
Roque González 1137,
Posadas, Prov. de
Misiones

Deleg. Santa Fé
Eva Perón 2456,
Santa Fé,
Prov. de Santa Fé

51-101-FM Cortical maxilo 28 mm titFixamed

51-102-FM Cortical maxilo 30 mm titFixamed

41 MINIPLACA PARA 1.5 MARCA

41-001-CP En T Bloqueada 4X4 tit CLP

41-002-CP En T Bloqueada 4X6 tit CLP

41-003-CP En T Bloqueada 4X8 tit CLP

41-004-CP En T Bloqueada 3X4 tit CLP

41-005-CP En T Bloqueada 3X6 tit CLP

41-006-CP En T Bloqueada 3X8 tit CLP

41-007-CP En T Curva Bloqueada 3X4 Tit CLP

41-008-CP En T Curva Bloqueada 3X6 Tit CLP

41-009-CP En T Curva Bloqueada 3X8 Tit CLP

41-010-CP En T Curva Bloqueada 4X4 Tit CLP

41-011-CP En T Curva Bloqueada 4X6 Tit CLP

41-012-CP En T Curva Bloqueada 4X8 Tit CLP

41-013-CP Reconstruc Doble Der Bloq Tit CLP

41-014-CP Reconstruc Doble Izq Bloq Tit CLP

41-015-CP En T Condilar Bloq 3 Orif Tit CLP

41-016-CP En T Condilar Bloq 4 Orif Tit CLP

WAB

- 41-017-CP En T Condilar Bloq 6 Orif Tit CLP
- 41-018-CP En T Condilar Bloq 8 Orif Tit CLP
- 41-019-CP Recta Bloqueada 3 Orificios Tit CLP
- 41-020-CP Recta Bloqueada 4 Orificios Tit CLP
- 41-021-CP Recta Bloqueada 5 Orificios Tit CLP
- 41-022-CP Recta Bloqueada 6 Orificios Tit CLP
- 41-023-CP Recta Bloqueada 7 Orificios Tit CLP
- 41-024-CP Recta Bloqueada 8 Orificios Tit CLP
- 41-025-CP Recta Bloqueada 10 Orificios Tit CLP
- 41-026-CP Reconstruccion 4 Orif Bloq Tit CLP
- 41-027-CP Reconstruccion 6 Orif Bloq Tit CLP
- 41-028-CP Reconstruccion 8 Orif Bloq Tit CLP
- 41-029-CP Reconstruccion 10 Orif Bloq Tit CLP
- 41-030-CP Reconstruccion 12 Orif Bloq Tit CLP
- 41-031-CP En X tit CLP
- 51 TORNILLO 1,5 MARCA
- 51-041-CP Cortical 6 mm tit CLP
- 51-042-CP Cortical 7 mm tit CLP
- 51-043-CP Cortical 8 mm tit CLP

W H B

Sedes y Delegaciones

Tel. (+54-11) 4340-0800 - <http://www.anmat.gov.ar> - República Argentina

Sede Central
 Av. de Mayo 869, CABA

Sede Alsina
 Alsina 665/671, CABA

Sede INAME
 Av. Caseros 2161, CABA

Sede INAL
 Estados Unidos 25, CABA

Sede Prod. Médicos
 Av. Belgrano 1480, CABA

Deleg. Mendoza
 Remedios de Escalada de
 San Martín 1909, Mendoza
 Prov. de Mendoza

Deleg. Córdoba
 Obispo Trejo 635,
 Córdoba,
 Prov. de Córdoba

Deleg. Paso de los Libres
 Ruta Nacional 117, km.10,
 CO.TE.CAR., Paso de los
 Libres, Prov. de Corrientes

Deleg. Posadas
 Roque González 1137,
 Posadas, Prov. de
 Misiones

Deleg. Santa Fé
 Eva Perón 2456,
 Santa Fé,
 Prov. de Santa Fé

51-044-CP Cortical 9 mm tit CLP
51-045-CP Cortical 10 mm tit CLP
51-046-CP Cortical 11 mm tit CLP
51-047-CP Cortical 12 mm tit CLP
51-048-CP Cortical 13 mm tit CLP
51-049-CP Cortical 14 mm tit CLP
51-050-CP Cortical 15 mm tit CLP
51-051-CP Cortical 16 mm tit CLP
51-052-CP Cortical 17 mm tit CLP
51-053-CP Cortical 18 mm tit CLP
51-054-CP Cortical 19 mm tit CLP
51-055-CP Cortical 20 mm tit CLP
51-056-CP Cortical 22 mm tit CLP
51-057-CP Cortical 24 mm tit CLP
51-058-CP Cortical 26 mm tit CLP
51-059-CP Cortical 28 mm tit CLP
51-060-CP Cortical 30 mm tit CLP
51-061-CP Cortical Bloqueado 6 mm tit CLP
51-062-CP Cortical Bloqueado 7 mm tit CLP

WHL



51-063-CP	Cortical Bloqueado 8 mm tit	CLP
51-064-CP	Cortical Bloqueado 9 mm tit	CLP
51-065-CP	Cortical Bloqueado 10 mm tit	CLP
51-066-CP	Cortical Bloqueado 11 mm tit	CLP
51-067-CP	Cortical Bloqueado 12 mm tit	CLP
51-068-CP	Cortical Bloqueado 13 mm tit	CLP
51-069-CP	Cortical Bloqueado 14 mm tit	CLP
51-070-CP	Cortical Bloqueado 15 mm tit	CLP
51-071-CP	Cortical Bloqueado 16 mm tit	CLP
51-072-CP	Cortical Bloqueado 17 mm tit	CLP
51-073-CP	Cortical Bloqueado 18 mm tit	CLP
51-074-CP	Cortical Bloqueado 19 mm tit	CLP
51-075-CP	Cortical Bloqueado 20 mm tit	CLP
51-076-CP	Cortical Bloqueado 22 mm tit	CLP
51-077-CP	Cortical Bloqueado 24 mm tit	CLP
51-078-CP	Cortical Bloqueado 26 mm tit	CLP
51-079-CP	Cortical Bloqueado 28 mm tit	CLP
51-080-CP	Cortical Bloqueado 30 mm tit	CLP
51-081-CP	Cortical maxilo 4 mm tit	CLP

UAR

Sedes y Delegaciones

Tel. (+54-11) 4340-0800 - <http://www.anmat.gov.ar> - República Argentina

Sede Central
 Av. de Mayo 869, CABA

Sede Alsina
 Alsina 665/671, CABA

Sede INAME
 Av. Caseros 2161, CABA

Sede INAL
 Estados Unidos 25, CABA

Sede Prod. Médicos
 Av. Belgrano 1480, CABA

Deleg. Mendoza
 Remedios de Escalada de
 San Martín 1909, Mendoza
 Prov. de Mendoza

Deleg. Córdoba
 Obispo Trejo 635,
 Córdoba,
 Prov. de Córdoba

Deleg. Paso de los Libres
 Ruta Nacional 117, km.10,
 CO.TE.CAR., Paso de los
 Libres, Prov. de Corrientes

Deleg. Posadas
 Roque González 1137,
 Posadas, Prov. de
 Misiones

Deleg. Santa Fé
 Eva Perón 2456,
 Santa Fé,
 Prov. de Santa Fé

51-082-CP Cortical maxilo 5 mm tit CLP
51-083-CP Cortical maxilo 6 mm tit CLP
51-084-CP Cortical maxilo 7 mm tit CLP
51-085-CP Cortical maxilo 8 mm tit CLP
51-086-CP Cortical maxilo 9 mm tit CLP
51-087-CP Cortical maxilo 10 mm titCLP
51-088-CP Cortical maxilo 11 mm titCLP
51-089-CP Cortical maxilo 12 mm titCLP
51-090-CP Cortical maxilo 13 mm titCLP
51-091-CP Cortical maxilo 14 mm titCLP
51-092-CP Cortical maxilo 15 mm titCLP
51-093-CP Cortical maxilo 16 mm titCLP
51-094-CP Cortical maxilo 17 mm titCLP
51-095-CP Cortical maxilo 18 mm titCLP
51-096-CP Cortical maxilo 19 mm titCLP
51-097-CP Cortical maxilo 20 mm titCLP
51-098-CP Cortical maxilo 22 mm titCLP
51-099-CP Cortical maxilo 24 mm titCLP
51-100-CP Cortical maxilo 26 mm titCLP

WUB

- 51-101-CP Cortical maxilo 28 mm titCLP
- 51-102-CP Cortical maxilo 30 mm titCLP
- 41 MINIPLACA PARA 1.5 MARCA
- 41-001-IM En T Bloqueada 4X4 tit Innovations Medicals
- 41-002-IM En T Bloqueada 4X6 tit Innovations Medicals
- 41-003-IM En T Bloqueada 4X8 tit Innovations Medicals
- 41-004-IM En T Bloqueada 3X4 tit Innovations Medicals
- 41-005-IM En T Bloqueada 3X6 tit Innovations Medicals
- 41-006-IM En T Bloqueada 3X8 tit Innovations Medicals
- 41-007-IM En T Curva Bloqueada 3X4 Tit Innovations Medicals
- 41-008-IM En T Curva Bloqueada 3X6 Tit Innovations Medicals
- 41-009-IM En T Curva Bloqueada 3X8 Tit Innovations Medicals
- 41-010-IM En T Curva Bloqueada 4X4 Tit Innovations Medicals
- 41-011-IM En T Curva Bloqueada 4X6 Tit Innovations Medicals
- 41-012-IM En T Curva Bloqueada 4X8 Tit Innovations Medicals
- 41-013-IM Reconstruc Doble Der Bloq Tit Innovations Medicals
- 41-014-IM Reconstruc Doble Izq Bloq Tit Innovations Medicals
- 41-015-IM En T Condilar Bloq 3 Orif Tit Innovations Medicals
- 41-016-IM En T Condilar Bloq 4 Orif Tit Innovations Medicals

WAB

Sedes y Delegaciones

Tel. (+54-11) 4340-0800 - <http://www.anmat.gov.ar> - República Argentina

Sede Central
 Av. de Mayo 869, CABA

Sede Alsina
 Alsina 665/671, CABA

Sede INAME
 Av. Caseros 2161, CABA

Sede INAL
 Estados Unidos 25, CABA

Sede Prod. Médicos
 Av. Belgrano 1480, CABA

Deleg. Mendoza
 Remedios de Escalada de
 San Martín 1909, Mendoza
 Prov. de Mendoza

Deleg. Córdoba
 Obispo Trejo 635,
 Córdoba,
 Prov. de Córdoba

Deleg. Paso de los Libres
 Ruta Nacional 117, km.10,
 CO.TE.CAR., Paso de los
 Libres, Prov. de Corrientes

Deleg. Posadas
 Roque González 1137,
 Posadas, Prov. de
 Misiones

Deleg. Santa Fé
 Eva Perón 2456,
 Santa Fé,
 Prov. de Santa Fé

41-017-IM En T Condilar Bloq 6 Orif Tit Innovations Medicals
41-018-IM En T Condilar Bloq 8 Orif Tit Innovations Medicals
41-019-IM Recta Bloqueada 3 Orificios Tit Innovations Medicals
41-020-IM Recta Bloqueada 4 Orificios Tit Innovations Medicals
41-021-IM Recta Bloqueada 5 Orificios Tit Innovations Medicals
41-022-IM Recta Bloqueada 6 Orificios Tit Innovations Medicals
41-023-IM Recta Bloqueada 7 Orificios Tit Innovations Medicals
41-024-IM Recta Bloqueada 8 Orificios Tit Innovations Medicals
41-025-IM Recta Bloqueada 10 Orificios Tit Innovations Medicals
41-026-IM Reconstruccion 4 Orif Bloq Tit Innovations Medicals
41-027-IM Reconstruccion 6 Orif Bloq Tit Innovations Medicals
41-028-IM Reconstruccion 8 Orif Bloq Tit Innovations Medicals
41-029-IM Reconstruccion 10 Orif Bloq Tit Innovations Medicals
41-030-IM Reconstruccion 12 Orif Bloq Tit Innovations Medicals
41-031-IM En X tit Innovations Medicals

51 TORNILLO 1,5 MARCA

51-041-IM Cortical 6 mm tit Innovations Medicals
51-042-IM Cortical 7 mm tit Innovations Medicals
51-043-IM Cortical 8 mm tit Innovations Medicals

WJB



51-044-IM	Cortical 9 mm tit	Innovations Medicals
51-045-IM	Cortical 10 mm tit	Innovations Medicals
51-046-IM	Cortical 11 mm tit	Innovations Medicals
51-047-IM	Cortical 12 mm tit	Innovations Medicals
51-048-IM	Cortical 13 mm tit	Innovations Medicals
51-049-IM	Cortical 14 mm tit	Innovations Medicals
51-050-IM	Cortical 15 mm tit	Innovations Medicals
51-051-IM	Cortical 16 mm tit	Innovations Medicals
51-052-IM	Cortical 17 mm tit	Innovations Medicals
51-053-IM	Cortical 18 mm tit	Innovations Medicals
51-054-IM	Cortical 19 mm tit	Innovations Medicals
51-055-IM	Cortical 20 mm tit	Innovations Medicals
51-056-IM	Cortical 22 mm tit	Innovations Medicals
51-057-IM	Cortical 24 mm tit	Innovations Medicals
51-058-IM	Cortical 26 mm tit	Innovations Medicals
51-059-IM	Cortical 28 mm tit	Innovations Medicals
51-060-IM	Cortical 30 mm tit	Innovations Medicals
51-061-IM	Cortical Bloqueado 6 mm tit	Innovations Medicals
51-062-IM	Cortical Bloqueado 7 mm tit	Innovations Medicals

WAB

Sedes y Delegaciones

Tel. (+54-11) 4340-0800 - <http://www.anmat.gov.ar> - República Argentina

Sede Central
Av. de Mayo 869, CABA

Sede Alsina
Alsina 665/671, CABA

Sede INAME
Av. Caseros 2161, CABA

Sede INAL
Estados Unidos 25, CABA

Sede Prod. Médicos
Av. Belgrano 1480, CABA

Deleg. Mendoza
Remedios de Escalada de
San Martín 1909, Mendoza
Prov. de Mendoza

Deleg. Córdoba
Obispo Trejo 635,
Córdoba,
Prov. de Córdoba

Deleg. Paso de los Libres
Ruta Nacional 117, km.10,
CO.TE.CAR., Paso de los
Libres, Prov. de Corrientes

Deleg. Posadas
Roque González 1137,
Posadas, Prov. de
Misiones

Deleg. Santa Fé
Eva Perón 2456,
Santa Fé,
Prov. de Santa Fé

51-063-IM	Cortical Bloqueado 8 mm tit	Innovations Medicals
51-064-IM	Cortical Bloqueado 9 mm tit	Innovations Medicals
51-065-IM	Cortical Bloqueado 10 mm tit	Innovations Medicals
51-066-IM	Cortical Bloqueado 11 mm tit	Innovations Medicals
51-067-IM	Cortical Bloqueado 12 mm tit	Innovations Medicals
51-068-IM	Cortical Bloqueado 13 mm tit	Innovations Medicals
51-069-IM	Cortical Bloqueado 14 mm tit	Innovations Medicals
51-070-IM	Cortical Bloqueado 15 mm tit	Innovations Medicals
51-071-IM	Cortical Bloqueado 16 mm tit	Innovations Medicals
51-072-IM	Cortical Bloqueado 17 mm tit	Innovations Medicals
51-073-IM	Cortical Bloqueado 18 mm tit	Innovations Medicals
51-074-IM	Cortical Bloqueado 19 mm tit	Innovations Medicals
51-075-IM	Cortical Bloqueado 20 mm tit	Innovations Medicals
51-076-IM	Cortical Bloqueado 22 mm tit	Innovations Medicals
51-077-IM	Cortical Bloqueado 24 mm tit	Innovations Medicals
51-078-IM	Cortical Bloqueado 26 mm tit	Innovations Medicals
51-079-IM	Cortical Bloqueado 28 mm tit	Innovations Medicals
51-080-IM	Cortical Bloqueado 30 mm tit	Innovations Medicals
51-081-IM	Cortical maxilo 4 mm tit	Innovations Medicals

WJB



- 51-082-IM Cortical maxilo 5 mm tit Innovations Medicals
51-083-IM Cortical maxilo 6 mm tit Innovations Medicals
51-084-IM Cortical maxilo 7 mm tit Innovations Medicals
51-085-IM Cortical maxilo 8 mm tit Innovations Medicals
51-086-IM Cortical maxilo 9 mm tit Innovations Medicals
51-087-IM Cortical maxilo 10 mm tit Innovations Medicals
51-088-IM Cortical maxilo 11 mm tit Innovations Medicals
51-089-IM Cortical maxilo 12 mm tit Innovations Medicals
51-090-IM Cortical maxilo 13 mm tit Innovations Medicals
51-091-IM Cortical maxilo 14 mm tit Innovations Medicals
51-092-IM Cortical maxilo 15 mm tit Innovations Medicals
51-093-IM Cortical maxilo 16 mm tit Innovations Medicals
51-094-IM Cortical maxilo 17 mm tit Innovations Medicals
51-095-IM Cortical maxilo 18 mm tit Innovations Medicals
51-096-IM Cortical maxilo 19 mm tit Innovations Medicals
51-097-IM Cortical maxilo 20 mm tit Innovations Medicals
51-098-IM Cortical maxilo 22 mm tit Innovations Medicals
51-099-IM Cortical maxilo 24 mm tit Innovations Medicals
51-100-IM Cortical maxilo 26 mm tit Innovations Medicals

WAS

Sedes y Delegaciones

Tel. (+54-11) 4340-0800 - <http://www.anmat.gov.ar> - República Argentina

Sede Central

Av. de Mayo 869, CABA

Sede Alsina

Alsina 665/671, CABA

Sede INAME

Av. Caseros 2161, CABA

Sede INAL

Estados Unidos 25, CABA

Sede Prod. Médicos

Av. Belgrano 1480, CABA

Deleg. Mendoza

Remedios de Escalada de
San Martín 1909, Mendoza
Prov. de Mendoza

Deleg. Córdoba

Obispo Trejo 635,
Córdoba,
Prov. de Córdoba

Deleg. Paso de los Libres

Ruta Nacional 117, km.10,
CO.TE.CAR., Paso de los
Libres, Prov. de Corrientes

Deleg. Posadas

Roque González 1137,
Posadas, Prov. de
Misiones

Deleg. Santa Fé

Eva Perón 2456,
Santa Fé,
Prov. de Santa Fé

51-101-IM Cortical maxilo 28 mm titInnovations Medicals

51-102-IM Cortical maxilo 30 mm titInnovations Medicals

41 MINIPLACA PARA 1.5 MARCA

41-001-ST En T Bloqueada 4X4 tit ST Implants

41-002-ST En T Bloqueada 4X6 tit ST Implants

41-003-ST En T Bloqueada 4X8 tit ST Implants

41-004-ST En T Bloqueada 3X4 tit ST Implants

41-005-ST En T Bloqueada 3X6 tit ST Implants

41-006-ST En T Bloqueada 3X8 tit ST Implants

41-007-ST En T Curva Bloqueada 3X4 Tit ST Implants

41-008-ST En T Curva Bloqueada 3X6 Tit ST Implants

41-009-ST En T Curva Bloqueada 3X8 Tit ST Implants

41-010-ST En T Curva Bloqueada 4X4 Tit ST Implants

41-011-ST En T Curva Bloqueada 4X6 Tit ST Implants

41-012-ST En T Curva Bloqueada 4X8 Tit ST Implants

41-013-ST Reconstruc Doble Der Bloq Tit ST Implants

41-014-ST Reconstruc Doble Izq Bloq Tit ST Implants

41-015-ST En T Condilar Bloq 3 Orif Tit ST Implants

41-016-ST En T Condilar Bloq 4 Orif Tit ST Implants

WLB



- 41-017-ST En T Condilar Bloq 6 Orif Tit ST Implants
 41-018-ST En T Condilar Bloq 8 Orif Tit ST Implants
 41-019-ST Recta Bloqueada 3 Orificios Tit ST Implants
 41-020-ST Recta Bloqueada 4 Orificios Tit ST Implants
 41-021-ST Recta Bloqueada 5 Orificios Tit ST Implants
 41-022-ST Recta Bloqueada 6 Orificios Tit ST Implants
 41-023-ST Recta Bloqueada 7 Orificios Tit ST Implants
 41-024-ST Recta Bloqueada 8 Orificios Tit ST Implants
 41-025-ST Recta Bloqueada 10 Orificios Tit ST Implants
 41-026-ST Reconstruccion 4 Orif Bloq Tit ST Implants
 41-027-ST Reconstruccion 6 Orif Bloq Tit ST Implants
 41-028-ST Reconstruccion 8 Orif Bloq Tit ST Implants
 41-029-ST Reconstruccion 10 Orif Bloq Tit ST Implants
 41-030-ST Reconstruccion 12 Orif Bloq Tit ST Implants
 41-031-ST En X tit ST Implants
 51 TORNILLO 1,5 MARCA
 51-041-ST Cortical 6 mm tit ST Implants
 51-042-ST Cortical 7 mm tit ST Implants
 51-043-ST Cortical 8 mm tit ST Implants

MB

Sedes y Delegaciones

Tel. (+54-11) 4340-0800 - <http://www.anmat.gov.ar> - República Argentina

Sede Central
 Av. de Mayo 869, CABA

Sede Alsina
 Alsina 665/671, CABA

Sede INAME
 Av. Caseros 2161, CABA

Sede INAL
 Estados Unidos 25, CABA

Sede Prod. Médicos
 Av. Belgrano 1480, CABA

Deleg. Mendoza
 Remedios de Escalada de
 San Martín 1909, Mendoza
 Prov. de Mendoza

Deleg. Córdoba
 Obispo Trejo 635,
 Córdoba,
 Prov. de Córdoba

Deleg. Paso de los Libres
 Ruta Nacional 117, km.10,
 CO.TE.CAR., Paso de los
 Libres, Prov. de Corrientes

Deleg. Posadas
 Roque González 1137,
 Posadas, Prov. de
 Misiones

Deleg. Santa Fé
 Eva Perón 2456,
 Santa Fé,
 Prov. de Santa Fé

51-044-ST Cortical 9 mm tit ST Implants
51-045-ST Cortical 10 mm tit ST Implants
51-046-ST Cortical 11 mm tit ST Implants
51-047-ST Cortical 12 mm tit ST Implants
51-048-ST Cortical 13 mm tit ST Implants
51-049-ST Cortical 14 mm tit ST Implants
51-050-ST Cortical 15 mm tit ST Implants
51-051-ST Cortical 16 mm tit ST Implants
51-052-ST Cortical 17 mm tit ST Implants
51-053-ST Cortical 18 mm tit ST Implants
51-054-ST Cortical 19 mm tit ST Implants
51-055-ST Cortical 20 mm tit ST Implants
51-056-ST Cortical 22 mm tit ST Implants
51-057-ST Cortical 24 mm tit ST Implants
51-058-ST Cortical 26 mm tit ST Implants
51-059-ST Cortical 28 mm tit ST Implants
51-060-ST Cortical 30 mm tit ST Implants
51-061-ST Cortical Bloqueado 6 mm tit ST Implants
51-062-ST Cortical Bloqueado 7 mm tit ST Implants

WMB



51-063-ST	Cortical Bloqueado 8 mm tit	ST Implants
51-064-ST	Cortical Bloqueado 9 mm tit	ST Implants
51-065-ST	Cortical Bloqueado 10 mm tit	ST Implants
51-066-ST	Cortical Bloqueado 11 mm tit	ST Implants
51-067-ST	Cortical Bloqueado 12 mm tit	ST Implants
51-068-ST	Cortical Bloqueado 13 mm tit	ST Implants
51-069-ST	Cortical Bloqueado 14 mm tit	ST Implants
51-070-ST	Cortical Bloqueado 15 mm tit	ST Implants
51-071-ST	Cortical Bloqueado 16 mm tit	ST Implants
51-072-ST	Cortical Bloqueado 17 mm tit	ST Implants
51-073-ST	Cortical Bloqueado 18 mm tit	ST Implants
51-074-ST	Cortical Bloqueado 19 mm tit	ST Implants
51-075-ST	Cortical Bloqueado 20 mm tit	ST Implants
51-076-ST	Cortical Bloqueado 22 mm tit	ST Implants
51-077-ST	Cortical Bloqueado 24 mm tit	ST Implants
51-078-ST	Cortical Bloqueado 26 mm tit	ST Implants
51-079-ST	Cortical Bloqueado 28 mm tit	ST Implants
51-080-ST	Cortical Bloqueado 30 mm tit	ST Implants
51-081-ST	Cortical maxilo 4 mm tit	ST Implants

MAR

Sedes y Delegaciones

Tel. (+54-11) 4340-0800 - <http://www.anmat.gov.ar> - República Argentina

Sede Central
 Av. de Mayo 869, CABA

Sede Alsina
 Alsina 665/671, CABA

Sede INAME
 Av. Caseros 2161, CABA

Sede INAL
 Estados Unidos 25, CABA

Sede Prod. Médicos
 Av. Belgrano 1480, CABA

Deleg. Mendoza
 Remedios de Escalada de
 San Martín 1909, Mendoza
 Prov. de Mendoza

Deleg. Córdoba
 Obispo Trejo 635,
 Córdoba,
 Prov. de Córdoba

Deleg. Paso de los Libres
 Ruta Nacional 117, km.10,
 CO.TE.CAR., Paso de los
 Libres, Prov. de Corrientes

Deleg. Posadas
 Roque González 1137,
 Posadas, Prov. de
 Misiones

Deleg. Santa Fé
 Eva Perón 2456,
 Santa Fé,
 Prov. de Santa Fé

51-082-ST Cortical maxilo 5 mm tit ST Implants
51-083-ST Cortical maxilo 6 mm tit ST Implants
51-084-ST Cortical maxilo 7 mm tit ST Implants
51-085-ST Cortical maxilo 8 mm tit ST Implants
51-086-ST Cortical maxilo 9 mm tit ST Implants
51-087-ST Cortical maxilo 10 mm titST Implants
51-088-ST Cortical maxilo 11 mm titST Implants
51-089-ST Cortical maxilo 12 mm titST Implants
51-090-ST Cortical maxilo 13 mm titST Implants
51-091-ST Cortical maxilo 14 mm titST Implants
51-092-ST Cortical maxilo 15 mm titST Implants
51-093-ST Cortical maxilo 16 mm titST Implants
51-094-ST Cortical maxilo 17 mm titST Implants
51-095-ST Cortical maxilo 18 mm titST Implants
51-096-ST Cortical maxilo 19 mm titST Implants
51-097-ST Cortical maxilo 20 mm titST Implants
51-098-ST Cortical maxilo 22 mm titST Implants
51-099-ST Cortical maxilo 24 mm titST Implants
51-100-ST Cortical maxilo 26 mm titST Implants

WJB

51-101-ST Cortical maxilo 28 mm titST Implants

51-102-ST Cortical maxilo 30 mm titST Implants

SISTEMA 2,0

42 MINIPLACA PARA 2,0 MARCA

42-033-BP Recta de 2 Orificios Bloq Tit Bioprotece

42-034-BP Recta de 3 Orificios Bloq Tit Bioprotece

42-035-BP Recta de 4 Orificios Bloq Tit Bioprotece

42-036-BP Recta de 5 Orificios Bloq Tit Bioprotece

42-037-BP Recta de 6 Orificios Bloq Tit Bioprotece

42-038-BP Recta de 7 Orificios Bloq Tit Bioprotece

42-039-BP Recta de 8 Orificios Bloq Tit Bioprotece

42-040-BP En "T" Bloqueada Tit Bioprotece

42-041-BP En "L" Recta Izquierda Bloq Tit Bioprotece

42-042-BP En "L" Recta der Bloq Tit Bioprotece

42-043-BP En "L" Oblicua Izquierda Bloq Tit Bioprotece

42-044-BP En "L" Oblicua der Bloq Tit Bioprotece

42-045-BP En "H" Bloqueada Tit Bioprotece

42-046-BP Reconstruccion 2 Orif Bloq Tit Bioprotece

42-047-BP Reconstruccion 3 Orif Bloq Tit Bioprotece

WAB

Sedes y Delegaciones

Tel. (+54-11) 4340-0800 - <http://www.anmat.gov.ar> - República Argentina

Sede Central

Av. de Mayo 869, CABA

Sede Alsina

Alsina 665/671, CABA

Sede INAME

Av. Caseros 2161, CABA

Sede INAL

Estados Unidos 25, CABA

Sede Prod. Médicos

Av. Belgrano 1480, CABA

Deleg. Mendoza

Remedios de Escalada de
 San Martín 1909, Mendoza
 Prov. de Mendoza

Deleg. Córdoba

Obispo Trejo 635,
 Córdoba,
 Prov. de Córdoba

Deleg. Paso de los Libres

Ruta Nacional 117, km.10,
 CO.TE.CAR., Paso de los
 Libres, Prov. de Corrientes

Deleg. Posadas

Roque González 1137,
 Posadas, Prov. de
 Misiones

Deleg. Santa Fé

Eva Perón 2456,
 Santa Fé,
 Prov. de Santa Fé

42-048-BP Reconstruccion 4 Orif Bloq Tit Bioprotece
42-049-BP Reconstruccion 5 Orif Bloq Tit Bioprotece
42-050-BP Reconstruccion 6 Orif Bloq Tit Bioprotece
42-051-BP Reconstruccion 7 Orif Bloq Tit Bioprotece
42-052-BP Reconstruccion 8 Orif Bloq Tit Bioprotece
42-053-BP Reconstruccion 9 Orif Bloq Tit Bioprotece
42-054-BP Reconstruccion 10 Orif Bloq Tit Bioprotece
42-055-BP Reconstruccion 11 Orif Bloq Tit Bioprotece
42-056-BP Reconstruccion 12 Orif Bloq Tit Bioprotece
42-066-BP En T bloqueada 2 x 3 Tit Bioprotece
42-067-BP En T bloqueada 2 x 5 Tit Bioprotece
42-068-BP En T bloqueada 2 x 7 Tit Bioprotece
42-069-BP En T bloqueada 3 x 3 Tit Bioprotece
42-070-BP En T bloqueada 3 x 5 Tit Bioprotece
42-071-BP En T bloqueada 3 x 7 Tit Bioprotece
42-072-BP En T Curva bloq 3 x 3 Tit Bioprotece
42-073-BP En T Curva bloq 3 x 5 Tit Bioprotece
42-074-BP En T Curva bloq 3 x 7 Tit Bioprotece
42-075-BP En T Condilar bloq 3 orif Tit Bioprotece

WFB

42-076-BP	En T Condilar bloq 5 orif Tit	Bioprotece
42-077-BP	En T Condilar bloq 7 orif Tit	Bioprotece
42-078-BP	EN X tit	Bioprotece
52	TORNILLO 2,0 MARCA	
52-027-BP	Cortical 6 MM TIT	Bioprotece
52-028-BP	Cortical 7 mm Tit	Bioprotece
52-029-BP	Cortical 8 mm Tit	Bioprotece
52-030-BP	Cortical 9 mm Tit	Bioprotece
52-031-BP	Cortical 10 mm Tit	Bioprotece
52-032-BP	Cortical 11 mm Tit	Bioprotece
52-033-BP	Cortical 12 mm Tit	Bioprotece
52-034-BP	Cortical 13 mm Tit	Bioprotece
52-035-BP	Cortical 14 mm Tit	Bioprotece
52-036-BP	Cortical 15 mm Tit	Bioprotece
52-037-BP	Cortical 16 mm Tit	Bioprotece
52-038-BP	Cortical 17 mm Tit	Bioprotece
52-039-BP	Cortical 18 mm Tit	Bioprotece
52-040-BP	Cortical 19 mm Tit	Bioprotece
52-041-BP	Cortical 20 mm Tit	Bioprotece

WAB

Sedes y Delegaciones

Tel. (+54-11) 4340-0800 - <http://www.anmat.gov.ar> - República Argentina

Sede Central
 Av. de Mayo 869, CABA

Sede Alsina
 Alsina 665/671, CABA

Sede INAME
 Av. Caseros 2161, CABA

Sede INAL
 Estados Unidos 25, CABA

Sede Prod. Médicos
 Av. Belgrano 1480, CABA

Deleg. Mendoza
 Remedios de Escalada de
 San Martín 1909, Mendoza
 Prov. de Mendoza

Deleg. Córdoba
 Obispo Trejo 635,
 Córdoba,
 Prov. de Córdoba

Deleg. Paso de los Libres
 Ruta Nacional 117, km.10,
 CO.TE.CAR., Paso de los
 Libres, Prov. de Corrientes

Deleg. Posadas
 Roque González 1137,
 Posadas, Prov. de
 Misiones

Deleg. Santa Fé
 Eva Perón 2456,
 Santa Fé,
 Prov. de Santa Fé

52-042-BP	Cortical 22 mm Tit Bioprotece	
52-043-BP	Cortical 24 mm Tit Bioprotece	
52-044-BP	Cortical 26 mm Tit Bioprotece	
52-045-BP	Cortical 28 mm Tit Bioprotece	
52-046-BP	Cortical 30 mm Tit Bioprotece	
52-047-BP	Cortical Bloqueado 6 mm Tit	Bioprotece
52-048-BP	Cortical Bloqueado 7 mm Tit	Bioprotece
52-049-BP	Cortical Bloqueado 8 mm Tit	Bioprotece
52-050-BP	Cortical Bloqueado 9 mm Tit	Bioprotece
52-051-BP	Cortical Bloqueado 10 mm Tit	Bioprotece
52-052-BP	Cortical Bloqueado 11 mm Tit	Bioprotece
52-053-BP	Cortical Bloqueado 12 mm Tit	Bioprotece
52-054-BP	Cortical Bloqueado 13 mm Tit	Bioprotece
52-055-BP	Cortical Bloqueado 14 mm Tit	Bioprotece
52-056-BP	Cortical Bloqueado 15 mm Tit	Bioprotece
52-057-BP	Cortical Bloqueado 16 mm Tit	Bioprotece
52-058-BP	Cortical Bloqueado 17 mm Tit	Bioprotece
52-059-BP	Cortical Bloqueado 18 mm Tit	Bioprotece
52-060-BP	Cortical Bloqueado 19 mm Tit	Bioprotece

WKB

52-061-BP	Cortical Bloqueado 20 mm Tit	Bioprotece
52-062-BP	Cortical Bloqueado 22 mm Tit	Bioprotece
52-063-BP	Cortical Bloqueado 24 mm Tit	Bioprotece
52-064-BP	Cortical Bloqueado 26 mm Tit	Bioprotece
52-065-BP	Cortical Bloqueado 28 mm Tit	Bioprotece
52-066-BP	Cortical Bloqueado 30 mm Tit	Bioprotece
52-067-BP	Cortical maxilo 4 mm tit	Bioprotece
52-068-BP	Cortical maxilo 5 mm tit	Bioprotece
52-069-BP	Cortical maxilo 6 mm tit	Bioprotece
52-070-BP	Cortical maxilo 7 mm tit	Bioprotece
52-071-BP	Cortical maxilo 8 mm tit	Bioprotece
52-072-BP	Cortical maxilo 9 mm tit	Bioprotece
52-073-BP	Cortical maxilo 10 mm tit	Bioprotece
52-074-BP	Cortical maxilo 11 mm tit	Bioprotece
52-075-BP	Cortical maxilo 12 mm tit	Bioprotece
52-076-BP	Cortical maxilo 13 mm tit	Bioprotece
52-077-BP	Cortical maxilo 14 mm tit	Bioprotece
52-078-BP	Cortical maxilo 15 mm tit	Bioprotece
52-079-BP	Cortical maxilo 16 mm tit	Bioprotece

WHR

Sedes y Delegaciones

Tel. (+54-11) 4340-0800 - <http://www.anmat.gov.ar> - República Argentina

Sede Central
 Av. de Mayo 869, CABA

Sede Alsina
 Alsina 665/671, CABA

Sede INAME
 Av. Caseros 2161, CABA

Sede INAL
 Estados Unidos 25, CABA

Sede Prod. Médicos
 Av. Belgrano 1480, CABA

Deleg. Mendoza
 Remedios de Escalada de
 San Martín 1909, Mendoza
 Prov. de Mendoza

Deleg. Córdoba
 Obispo Trejo 635,
 Córdoba,
 Prov. de Córdoba

Deleg. Paso de los Libres
 Ruta Nacional 117, km.10,
 CO.TE.CAR., Paso de los
 Libres, Prov. de Corrientes

Deleg. Posadas
 Roque González 1137,
 Posadas, Prov. de
 Misiones

Deleg. Santa Fé
 Eva Perón 2456,
 Santa Fé,
 Prov. de Santa Fé

52-080-BP Cortical maxilo 17 mm titBioprotece
52-081-BP Cortical maxilo 18 mm titBioprotece
52-082-BP Cortical maxilo 19 mm titBioprotece
52-083-BP Cortical maxilo 20 mm titBioprotece
52-084-BP Cortical maxilo 22 mm titBioprotece
52-085-BP Cortical maxilo 24 mm titBioprotece
52-086-BP Cortical maxilo 26 mm titBioprotece
52-087-BP Cortical maxilo 28 mm titBioprotece
52-088-BP Cortical maxilo 30 mm titBioprotece

42 MINIPLACA PARA 2,0 MARCA

42-033-IP Recta de 2 Orificios Bloq Tit IP Magna
42-034-IP Recta de 3 Orificios Bloq Tit IP Magna
42-035-IP Recta de 4 Orificios Bloq Tit IP Magna
42-036-IP Recta de 5 Orificios Bloq Tit IP Magna
42-037-IP Recta de 6 Orificios Bloq Tit IP Magna
42-038-IP Recta de 7 Orificios Bloq Tit IP Magna
42-039-IP Recta de 8 Orificios Bloq Tit IP Magna
42-040-IP En "T" Bloqueada Tit IP Magna

WJB



- 42-041-IP En "L" Recta Izquierda Bloq Tit IP Magna
- 42-042-IP En "L" Recta der Bloq Tit IP Magna
- 42-043-IP En "L" Oblicua Izquierda Bloq Tit IP Magna
- 42-044-IP En "L" Oblicua der Bloq Tit IP Magna
- 42-045-IP En "H" Bloqueada Tit IP Magna
- 42-046-IP Reconstruccion 2 Orif Bloq Tit IP Magna
- 42-047-IP Reconstruccion 3 Orif Bloq Tit IP Magna
- 42-048-IP Reconstruccion 4 Orif Bloq Tit IP Magna
- 42-049-IP Reconstruccion 5 Orif Bloq Tit IP Magna
- 42-050-IP Reconstruccion 6 Orif Bloq Tit IP Magna
- 42-051-IP Reconstruccion 7 Orif Bloq Tit IP Magna
- 42-052-IP Reconstruccion 8 Orif Bloq Tit IP Magna
- 42-053-IP Reconstruccion 9 Orif Bloq Tit IP Magna
- 42-054-IP Reconstruccion 10 Orif Bloq Tit IP Magna
- 42-055-IP Reconstruccion 11 Orif Bloq Tit IP Magna
- 42-056-IP Reconstruccion 12 Orif Bloq Tit IP Magna
- 42-066-IP En T bloqueada 2 x 3 Tit IP Magna
- 42-067-IP En T bloqueada 2 x 5 Tit IP Magna
- 42-068-IP En T bloqueada 2 x 7 Tit IP Magna

WLB

Sedes y Delegaciones

Tel. (+54-11) 4340-0800 - <http://www.anmat.gov.ar> - República Argentina

Sede Central
 Av. de Mayo 869, CABA

Sede Alsina
 Alsina 665/671, CABA

Sede INAME
 Av. Caseros 2161, CABA

Sede INAL
 Estados Unidos 25, CABA

Sede Prod. Médicos
 Av. Belgrano 1480, CABA

Deleg. Mendoza
 Remedios de Escalada de
 San Martín 1909, Mendoza
 Prov. de Mendoza

Deleg. Córdoba
 Obispo Trejo 635,
 Córdoba,
 Prov. de Córdoba

Deleg. Paso de los Libres
 Ruta Nacional 117, km.10,
 CO.TE.CAR., Paso de los
 Libres, Prov. de Corrientes

Deleg. Posadas
 Roque González 1137,
 Posadas, Prov. de
 Misiones

Deleg. Santa Fé
 Eva Perón 2456,
 Santa Fé,
 Prov. de Santa Fé

42-069-IP En T bloqueada 3 x 3 Tit IP Magna
42-070-IP En T bloqueada 3 x 5 Tit IP Magna
42-071-IP En T bloqueada 3 x 7 Tit IP Magna
42-072-IP En T Curva bloq 3 x 3 Tit IP Magna
42-073-IP En T Curva bloq 3 x 5 Tit IP Magna
42-074-IP En T Curva bloq 3 x 7 Tit IP Magna
42-075-IP En T Condilar bloq 3 orif Tit IP Magna
42-076-IP En T Condilar bloq 5 orif Tit IP Magna
42-077-IP En T Condilar bloq 7 orif Tit IP Magna
42-078-IP EN X tit IP Magna

52 TORNILLO 2,0 MARCA

52-027-IP Cortical 6 MM TIT IP Magna
52-028-IP Cortical 7 mm Tit IP Magna
52-029-IP Cortical 8 mm Tit IP Magna
52-030-IP Cortical 9 mm Tit IP Magna
52-031-IP Cortical 10 mm Tit IP Magna
52-032-IP Cortical 11 mm Tit IP Magna
52-033-IP Cortical 12 mm Tit IP Magna
52-034-IP Cortical 13 mm Tit IP Magna

WLB



52-035-IP	Cortical 14 mm Tit IP Magna	
52-036-IP	Cortical 15 mm Tit IP Magna	
52-037-IP	Cortical 16 mm Tit IP Magna	
52-038-IP	Cortical 17 mm Tit IP Magna	
52-039-IP	Cortical 18 mm Tit IP Magna	
52-040-IP	Cortical 19 mm Tit IP Magna	
52-041-IP	Cortical 20 mm Tit IP Magna	
52-042-IP	Cortical 22 mm Tit IP Magna	
52-043-IP	Cortical 24 mm Tit IP Magna	
52-044-IP	Cortical 26 mm Tit IP Magna	
52-045-IP	Cortical 28 mm Tit IP Magna	
52-046-IP	Cortical 30 mm Tit IP Magna	
52-047-IP	Cortical Bloqueado 6 mm Tit	IP Magna
52-048-IP	Cortical Bloqueado 7 mm Tit	IP Magna
52-049-IP	Cortical Bloqueado 8 mm Tit	IP Magna
52-050-IP	Cortical Bloqueado 9 mm Tit	IP Magna
52-051-IP	Cortical Bloqueado 10 mm Tit	IP Magna
52-052-IP	Cortical Bloqueado 11 mm Tit	IP Magna
52-053-IP	Cortical Bloqueado 12 mm Tit	IP Magna

MAR

Sedes y Delegaciones

Tel. (+54-11) 4340-0800 - <http://www.anmat.gov.ar> - República Argentina

Sede Central
 Av. de Mayo 869, CABA

Sede Alsina
 Alsina 665/671, CABA

Sede INAME
 Av. Caseros 2161, CABA

Sede INAL
 Estados Unidos 25, CABA

Sede Prod. Médicos
 Av. Belgrano 1480, CABA

Deleg. Mendoza
 Remedios de Escalada de
 San Martín 1909, Mendoza
 Prov. de Mendoza

Deleg. Córdoba
 Obispo Trejo 635,
 Córdoba,
 Prov. de Córdoba

Deleg. Paso de los Libres
 Ruta Nacional 117, km.10,
 CO.TE.CAR., Paso de los
 Libres, Prov. de Corrientes

Deleg. Posadas
 Roque González 1137,
 Posadas, Prov. de
 Misiones

Deleg. Santa Fé
 Eva Perón 2456,
 Santa Fé,
 Prov. de Santa Fé

52-054-IP	Cortical Bloqueado 13 mm Tit	IP Magna
52-055-IP	Cortical Bloqueado 14 mm Tit	IP Magna
52-056-IP	Cortical Bloqueado 15 mm Tit	IP Magna
52-057-IP	Cortical Bloqueado 16 mm Tit	IP Magna
52-058-IP	Cortical Bloqueado 17 mm Tit	IP Magna
52-059-IP	Cortical Bloqueado 18 mm Tit	IP Magna
52-060-IP	Cortical Bloqueado 19 mm Tit	IP Magna
52-061-IP	Cortical Bloqueado 20 mm Tit	IP Magna
52-062-IP	Cortical Bloqueado 22 mm Tit	IP Magna
52-063-IP	Cortical Bloqueado 24 mm Tit	IP Magna
52-064-IP	Cortical Bloqueado 26 mm Tit	IP Magna
52-065-IP	Cortical Bloqueado 28 mm Tit	IP Magna
52-066-IP	Cortical Bloqueado 30 mm Tit	IP Magna
52-067-IP	Cortical maxilo 4 mm tit	IP Magna
52-068-IP	Cortical maxilo 5 mm tit	IP Magna
52-069-IP	Cortical maxilo 6 mm tit	IP Magna
52-070-IP	Cortical maxilo 7 mm tit	IP Magna
52-071-IP	Cortical maxilo 8 mm tit	IP Magna
52-072-IP	Cortical maxilo 9 mm tit	IP Magna

WJB

52-073-IP	Cortical maxilo 10 mm titIP Magna	
52-074-IP	Cortical maxilo 11 mm titIP Magna	
52-075-IP	Cortical maxilo 12 mm titIP Magna	
52-076-IP	Cortical maxilo 13 mm titIP Magna	
52-077-IP	Cortical maxilo 14 mm titIP Magna	
52-078-IP	Cortical maxilo 15 mm titIP Magna	
52-079-IP	Cortical maxilo 16 mm titIP Magna	
52-080-IP	Cortical maxilo 17 mm titIP Magna	
52-081-IP	Cortical maxilo 18 mm titIP Magna	
52-082-IP	Cortical maxilo 19 mm titIP Magna	
52-083-IP	Cortical maxilo 20 mm titIP Magna	
52-084-IP	Cortical maxilo 22 mm titIP Magna	
52-085-IP	Cortical maxilo 24 mm titIP Magna	
52-086-IP	Cortical maxilo 26 mm titIP Magna	
52-087-IP	Cortical maxilo 28 mm titIP Magna	
52-088-IP	Cortical maxilo 30 mm titIP Magna	
42	MINIPLACA PARA 2,0	MARCA
42-033-PW	Recta de 2 Orificios Bloq Tit	Prowal
42-034-PW	Recta de 3 Orificios Bloq Tit	Prowal

WJ3

Sedes y Delegaciones

Tel. (+54-11) 4340-0800 - <http://www.anmat.gov.ar> - República Argentina

Sede Central

Av. de Mayo 869, CABA

Sede Alsina

Alsina 665/671, CABA

Sede INAME

Av. Caseros 2161, CABA

Sede INAL

Estados Unidos 25, CABA

Sede Prod. Médicos

Av. Belgrano 1480, CABA

Deleg. Mendoza

Remedios de Escalada de
 San Martín 1909, Mendoza
 Prov. de Mendoza

Deleg. Córdoba

Obispo Trejo 635,
 Córdoba,
 Prov. de Córdoba

Deleg. Paso de los Libres

Ruta Nacional 117, km.10,
 CO.TE.CAR., Paso de los
 Libres, Prov. de Corrientes

Deleg. Posadas

Roque González 1137,
 Posadas, Prov. de
 Misiones

Deleg. Santa Fé

Eva Perón 2456,
 Santa Fé,
 Prov. de Santa Fé

42-035-PW	Recta de 4 Orificios Bloq Tit	Prowal
42-036-PW	Recta de 5 Orificios Bloq Tit	Prowal
42-037-PW	Recta de 6 Orificios Bloq Tit	Prowal
42-038-PW	Recta de 7 Orificios Bloq Tit	Prowal
42-039-PW	Recta de 8 Orificios Bloq Tit	Prowal
42-040-PW	En "T" Bloqueada Tit	Prowal
42-041-PW	En "L" Recta Izquierda Bloq Tit	Prowal
42-042-PW	En "L" Recta der Bloq Tit	Prowal
42-043-PW	En "L" Oblicua Izquierda Bloq Tit	Prowal
42-044-PW	En "L" Oblicua der Bloq Tit	Prowal
42-045-PW	En "H" Bloqueada Tit	Prowal
42-046-PW	Reconstruccion 2 Orif Bloq Tit	Prowal
42-047-PW	Reconstruccion 3 Orif Bloq Tit	Prowal
42-048-PW	Reconstruccion 4 Orif Bloq Tit	Prowal
42-049-PW	Reconstruccion 5 Orif Bloq Tit	Prowal
42-050-PW	Reconstruccion 6 Orif Bloq Tit	Prowal
42-051-PW	Reconstruccion 7 Orif Bloq Tit	Prowal
42-052-PW	Reconstruccion 8 Orif Bloq Tit	Prowal
42-053-PW	Reconstruccion 9 Orif Bloq Tit	Prowal

WHS



42-054-PW Reconstruccion 10 Orif Bloq Tit Prowal
42-055-PW Reconstruccion 11 Orif Bloq Tit Prowal
42-056-PW Reconstruccion 12 Orif Bloq Tit Prowal
42-066-PW En T bloqueada 2 x 3 Tit Prowal
42-067-PW En T bloqueada 2 x 5 Tit Prowal
42-068-PW En T bloqueada 2 x 7 Tit Prowal
42-069-PW En T bloqueada 3 x 3 Tit Prowal
42-070-PW En T bloqueada 3 x 5 Tit Prowal
42-071-PW En T bloqueada 3 x 7 Tit Prowal
42-072-PW En T Curva bloq 3 x 3 Tit Prowal
42-073-PW En T Curva bloq 3 x 5 Tit Prowal
42-074-PW En T Curva bloq 3 x 7 Tit Prowal
42-075-PW En T Condilar bloq 3 orif Tit Prowal
42-076-PW En T Condilar bloq 5 orif Tit Prowal
42-077-PW En T Condilar bloq 7 orif Tit Prowal
42-078-PW EN X tit Prowal
52 TORNILLO 2,0 MARCA
52-027-PW Cortical 6 MM TIT Prowal
52-028-PW Cortical 7 mm Tit Prowal

WAB

Sedes y Delegaciones

Tel. (+54-11) 4340-0800 - <http://www.anmat.gov.ar> - República Argentina

Sede Central
Av. de Mayo 869, CABA

Sede Alsina
Alsina 665/671, CABA

Sede INAME
Av. Caseros 2161, CABA

Sede INAL
Estados Unidos 25, CABA

Sede Prod. Médicos
Av. Belgrano 1480, CABA

Deleg. Mendoza
Remedios de Escalada de
San Martín 1909, Mendoza
Prov. de Mendoza

Deleg. Córdoba
Obispo Trejo 635,
Córdoba,
Prov. de Córdoba

Deleg. Paso de los Libres
Ruta Nacional 117, km.10,
CO.TE.CAR., Paso de los
Libres, Prov. de Corrientes

Deleg. Posadas
Roque González 1137,
Posadas, Prov. de
Misiones

Deleg. Santa Fé
Eva Perón 2456,
Santa Fé,
Prov. de Santa Fé

52-029-PW Cortical 8 mm Tit Prowal
52-030-PW Cortical 9 mm Tit Prowal
52-031-PW Cortical 10 mm Tit Prowal
52-032-PW Cortical 11 mm Tit Prowal
52-033-PW Cortical 12 mm Tit Prowal
52-034-PW Cortical 13 mm Tit Prowal
52-035-PW Cortical 14 mm Tit Prowal
52-036-PW Cortical 15 mm Tit Prowal
52-037-PW Cortical 16 mm Tit Prowal
52-038-PW Cortical 17 mm Tit Prowal
52-039-PW Cortical 18 mm Tit Prowal
52-040-PW Cortical 19 mm Tit Prowal
52-041-PW Cortical 20 mm Tit Prowal
52-042-PW Cortical 22 mm Tit Prowal
52-043-PW Cortical 24 mm Tit Prowal
52-044-PW Cortical 26 mm Tit Prowal
52-045-PW Cortical 28 mm Tit Prowal
52-046-PW Cortical 30 mm Tit Prowal
52-047-PW Cortical Bloqueado 6 mm Tit Prowal

WJB



52-048-PW	Cortical Bloqueado 7 mm Tit	Prowal
52-049-PW	Cortical Bloqueado 8 mm Tit	Prowal
52-050-PW	Cortical Bloqueado 9 mm Tit	Prowal
52-051-PW	Cortical Bloqueado 10 mm Tit	Prowal
52-052-PW	Cortical Bloqueado 11 mm Tit	Prowal
52-053-PW	Cortical Bloqueado 12 mm Tit	Prowal
52-054-PW	Cortical Bloqueado 13 mm Tit	Prowal
52-055-PW	Cortical Bloqueado 14 mm Tit	Prowal
52-056-PW	Cortical Bloqueado 15 mm Tit	Prowal
52-057-PW	Cortical Bloqueado 16 mm Tit	Prowal
52-058-PW	Cortical Bloqueado 17 mm Tit	Prowal
52-059-PW	Cortical Bloqueado 18 mm Tit	Prowal
52-060-PW	Cortical Bloqueado 19 mm Tit	Prowal
52-061-PW	Cortical Bloqueado 20 mm Tit	Prowal
52-062-PW	Cortical Bloqueado 22 mm Tit	Prowal
52-063-PW	Cortical Bloqueado 24 mm Tit	Prowal
52-064-PW	Cortical Bloqueado 26 mm Tit	Prowal
52-065-PW	Cortical Bloqueado 28 mm Tit	Prowal
52-066-PW	Cortical Bloqueado 30 mm Tit	Prowal

MAZ

Sedes y Delegaciones

Tel. (+54-11) 4340-0800 - <http://www.anmat.gov.ar> - República Argentina

Sede Central

Av. de Mayo 869, CABA

Sede Alsina

Alsina 665/671, CABA

Sede INAME

Av. Caseros 2161, CABA

Sede INAL

Estados Unidos 25, CABA

Sede Prod. Médicos

Av. Belgrano 1480, CABA

Deleg. Mendoza

Remedios de Escalada de
San Martín 1909, Mendoza
Prov. de Mendoza

Deleg. Córdoba

Obispo Trejo 635,
Córdoba,
Prov. de Córdoba

Deleg. Paso de los Libres

Ruta Nacional 117, km.10,
CO.TE.CAR., Paso de los
Libres, Prov. de Corrientes

Deleg. Posadas

Roque González 1137,
Posadas, Prov. de
Misiones

Deleg. Santa Fé

Eva Perón 2456,
Santa Fé,
Prov. de Santa Fé

52-067-PW Cortical maxilo 4 mm tit Prowal
52-068-PW Cortical maxilo 5 mm tit Prowal
52-069-PW Cortical maxilo 6 mm tit Prowal
52-070-PW Cortical maxilo 7 mm tit Prowal
52-071-PW Cortical maxilo 8 mm tit Prowal
52-072-PW Cortical maxilo 9 mm tit Prowal
52-073-PW Cortical maxilo 10 mm titProwal
52-074-PW Cortical maxilo 11 mm titProwal
52-075-PW Cortical maxilo 12 mm titProwal
52-076-PW Cortical maxilo 13 mm titProwal
52-077-PW Cortical maxilo 14 mm titProwal
52-078-PW Cortical maxilo 15 mm titProwal
52-079-PW Cortical maxilo 16 mm titProwal
52-080-PW Cortical maxilo 17 mm titProwal
52-081-PW Cortical maxilo 18 mm titProwal
52-082-PW Cortical maxilo 19 mm titProwal
52-083-PW Cortical maxilo 20 mm titProwal
52-084-PW Cortical maxilo 22 mm titProwal
52-085-PW Cortical maxilo 24 mm titProwal

WJB

- 52-086-PW Cortical maxilo 26 mm titProwal
 52-087-PW Cortical maxilo 28 mm titProwal
 52-088-PW Cortical maxilo 30 mm titProwal
 42 MINIPLACA PARA 2,0 MARCA
 42-033-OS Recta de 2 Orificios Bloq Tit Ossamed
 42-034-OS Recta de 3 Orificios Bloq Tit Ossamed
 42-035-OS Recta de 4 Orificios Bloq Tit Ossamed
 42-036-OS Recta de 5 Orificios Bloq Tit Ossamed
 42-037-OS Recta de 6 Orificios Bloq Tit Ossamed
 42-038-OS Recta de 7 Orificios Bloq Tit Ossamed
 42-039-OS Recta de 8 Orificios Bloq Tit Ossamed
 42-040-OS En "T" Bloqueada Tit Ossamed
 42-041-OS En "L" Recta Izquierda Bloq Tit Ossamed
 42-042-OS En "L" Recta der Bloq Tit Ossamed
 42-043-OS En "L" Oblicua Izquierda Bloq Tit Ossamed
 42-044-OS En "L" Oblicua der Bloq Tit Ossamed
 42-045-OS En "H" Bloqueada Tit Ossamed
 42-046-OS Reconstruccion 2 Orif Bloq Tit Ossamed
 42-047-OS Reconstruccion 3 Orif Bloq Tit Ossamed

MAS

Sedes y Delegaciones

Tel. (+54-11) 4340-0800 - <http://www.anmat.gov.ar> - República Argentina

Sede Central

Av. de Mayo 869, CABA

Sede Alsina

Alsina 665/671, CABA

Sede INAME

Av. Caseros 2161, CABA

Sede INAL

Estados Unidos 25, CABA

Sede Prod. Médicos

Av. Belgrano 1480, CABA

Deleg. Mendoza

Remedios de Escalada de
 San Martín 1909, Mendoza
 Prov. de Mendoza

Deleg. Córdoba

Obispo Trejo 635,
 Córdoba,
 Prov. de Córdoba

Deleg. Paso de los Libres

Ruta Nacional 117, km.10,
 CO.TE.CAR., Paso de los
 Libres, Prov. de Corrientes

Deleg. Posadas

Roque González 1137,
 Posadas, Prov. de
 Misiones

Deleg. Santa Fé

Eva Perón 2456,
 Santa Fé,
 Prov. de Santa Fé

42-048-OS Reconstruccion 4 Orif Bloq Tit Ossamed
42-049-OS Reconstruccion 5 Orif Bloq Tit Ossamed
42-050-OS Reconstruccion 6 Orif Bloq Tit Ossamed
42-051-OS Reconstruccion 7 Orif Bloq Tit Ossamed
42-052-OS Reconstruccion 8 Orif Bloq Tit Ossamed
42-053-OS Reconstruccion 9 Orif Bloq Tit Ossamed
42-054-OS Reconstruccion 10 Orif Bloq Tit Ossamed
42-055-OS Reconstruccion 11 Orif Bloq Tit Ossamed
42-056-OS Reconstruccion 12 Orif Bloq Tit Ossamed
42-066-OS En T bloqueada 2 x 3 Tit Ossamed
42-067-OS En T bloqueada 2 x 5 Tit Ossamed
42-068-OS En T bloqueada 2 x 7 Tit Ossamed
42-069-OS En T bloqueada 3 x 3 Tit Ossamed
42-070-OS En T bloqueada 3 x 5 Tit Ossamed
42-071-OS En T bloqueada 3 x 7 Tit Ossamed
42-072-OS En T Curva bloq 3 x 3 Tit Ossamed
42-073-OS En T Curva bloq 3 x 5 Tit Ossamed
42-074-OS En T Curva bloq 3 x 7 Tit Ossamed
42-075-OS En T Condilar bloq 3 orif Tit Ossamed

WJB



42-076-OS En T Condilar bloq 5 orif Tit Ossamed
42-077-OS En T Condilar bloq 7 orif Tit Ossamed
42-078-OS EN X tit Ossamed
52 TORNILLO 2,0 MARCA
52-027-OS Cortical 6 MM TIT Ossamed
52-028-OS Cortical 7 mm Tit Ossamed
52-029-OS Cortical 8 mm Tit Ossamed
52-030-OS Cortical 9 mm Tit Ossamed
52-031-OS Cortical 10 mm Tit Ossamed
52-032-OS Cortical 11 mm Tit Ossamed
52-033-OS Cortical 12 mm Tit Ossamed
52-034-OS Cortical 13 mm Tit Ossamed
52-035-OS Cortical 14 mm Tit Ossamed
52-036-OS Cortical 15 mm Tit Ossamed
52-037-OS Cortical 16 mm Tit Ossamed
52-038-OS Cortical 17 mm Tit Ossamed
52-039-OS Cortical 18 mm Tit Ossamed
52-040-OS Cortical 19 mm Tit Ossamed
52-041-OS Cortical 20 mm Tit Ossamed

MAB

Sedes y Delegaciones

Tel. (+54-11) 4340-0800 - <http://www.anmat.gov.ar> - República Argentina

Sede Central
Av. de Mayo 869, CABA

Sede Alsina
Alsina 665/671, CABA

Sede INAME
Av. Caseros 2161, CABA

Sede INAL
Estados Unidos 25, CABA

Sede Prod. Médicos
Av. Belgrano 1480, CABA

Deleg. Mendoza
Remedios de Escalada de
San Martín 1909, Mendoza
Prov. de Mendoza

Deleg. Córdoba
Obispo Trejo 635,
Córdoba,
Prov. de Córdoba

Deleg. Paso de los Libres
Ruta Nacional 117, km.10,
CO.TE.CAR., Paso de los
Libres, Prov. de Corrientes

Deleg. Posadas
Roque González 1137,
Posadas, Prov. de
Misiones

Deleg. Santa Fé
Eva Perón 2456,
Santa Fé,
Prov. de Santa Fé

52-042-OS Cortical 22 mm Tit Ossamed
52-043-OS Cortical 24 mm Tit Ossamed
52-044-OS Cortical 26 mm Tit Ossamed
52-045-OS Cortical 28 mm Tit Ossamed
52-046-OS Cortical 30 mm Tit Ossamed
52-047-OS Cortical Bloqueado 6 mm Tit Ossamed
52-048-OS Cortical Bloqueado 7 mm Tit Ossamed
52-049-OS Cortical Bloqueado 8 mm Tit Ossamed
52-050-OS Cortical Bloqueado 9 mm Tit Ossamed
52-051-OS Cortical Bloqueado 10 mm Tit Ossamed
52-052-OS Cortical Bloqueado 11 mm Tit Ossamed
52-053-OS Cortical Bloqueado 12 mm Tit Ossamed
52-054-OS Cortical Bloqueado 13 mm Tit Ossamed
52-055-OS Cortical Bloqueado 14 mm Tit Ossamed
52-056-OS Cortical Bloqueado 15 mm Tit Ossamed
52-057-OS Cortical Bloqueado 16 mm Tit Ossamed
52-058-OS Cortical Bloqueado 17 mm Tit Ossamed
52-059-OS Cortical Bloqueado 18 mm Tit Ossamed
52-060-OS Cortical Bloqueado 19 mm Tit Ossamed

WAB

1
2
3
4
5
6
7
8
9
10
11
12
13
14
15
16
17
18
19
20
21
22
23
24
25
26
27
28
29
30
31
32
33
34
35
36
37
38
39
40
41
42
43
44
45
46
47
48
49
50
51
52
53
54
55
56
57
58
59
60
61
62
63
64
65
66
67
68
69
70
71
72
73
74
75
76
77
78
79
80
81
82
83
84
85
86
87
88
89
90
91
92
93
94
95
96
97
98
99
100



- 52-061-OS Cortical Bloqueado 20 mm Tit Ossamed
- 52-062-OS Cortical Bloqueado 22 mm Tit Ossamed
- 52-063-OS Cortical Bloqueado 24 mm Tit Ossamed
- 52-064-OS Cortical Bloqueado 26 mm Tit Ossamed
- 52-065-OS Cortical Bloqueado 28 mm Tit Ossamed
- 52-066-OS Cortical Bloqueado 30 mm Tit Ossamed
- 52-067-OS Cortical maxilo 4 mm tit Ossamed
- 52-068-OS Cortical maxilo 5 mm tit Ossamed
- 52-069-OS Cortical maxilo 6 mm tit Ossamed
- 52-070-OS Cortical maxilo 7 mm tit Ossamed
- 52-071-OS Cortical maxilo 8 mm tit Ossamed
- 52-072-OS Cortical maxilo 9 mm tit Ossamed
- 52-073-OS Cortical maxilo 10 mm tit Ossamed
- 52-074-OS Cortical maxilo 11 mm tit Ossamed
- 52-075-OS Cortical maxilo 12 mm tit Ossamed
- 52-076-OS Cortical maxilo 13 mm tit Ossamed
- 52-077-OS Cortical maxilo 14 mm tit Ossamed
- 52-078-OS Cortical maxilo 15 mm tit Ossamed
- 52-079-OS Cortical maxilo 16 mm tit Ossamed

MAR

Sedes y Delegaciones

Tel. (+54-11) 4340-0800 - <http://www.anmat.gov.ar> - República Argentina

Sede Central
Av. de Mayo 869, CABA

Sede Alsina
Alsina 665/671, CABA

Sede INAME
Av. Caseros 2161, CABA

Sede INAL
Estados Unidos 25, CABA

Sede Prod. Médicos
Av. Belgrano 1480, CABA

Deleg. Mendoza
Remedios de Escalada de
San Martín 1909, Mendoza
Prov. de Mendoza

Deleg. Córdoba
Obispo Trejo 635,
Córdoba,
Prov. de Córdoba

Deleg. Paso de los Libres
Ruta Nacional 117, km.10,
CO.TE.CAR., Paso de los
Libres, Prov. de Corrientes

Deleg. Posadas
Roque González 1137,
Posadas, Prov. de
Misiones

Deleg. Santa Fé
Eva Perón 2456,
Santa Fé,
Prov. de Santa Fé

52-080-OS Cortical maxilo 17 mm titOssamed
52-081-OS Cortical maxilo 18 mm titOssamed
52-082-OS Cortical maxilo 19 mm titOssamed
52-083-OS Cortical maxilo 20 mm titOssamed
52-084-OS Cortical maxilo 22 mm titOssamed
52-085-OS Cortical maxilo 24 mm titOssamed
52-086-OS Cortical maxilo 26 mm titOssamed
52-087-OS Cortical maxilo 28 mm titOssamed
52-088-OS Cortical maxilo 30 mm titOssamed

42 MINIPLACA PARA 2,0 MARCA

42-033-TM Recta de 2 Orificios Bloq Tit Traumedical
42-034-TM Recta de 3 Orificios Bloq Tit Traumedical
42-035-TM Recta de 4 Orificios Bloq Tit Traumedical
42-036-TM Recta de 5 Orificios Bloq Tit Traumedical
42-037-TM Recta de 6 Orificios Bloq Tit Traumedical
42-038-TM Recta de 7 Orificios Bloq Tit Traumedical
42-039-TM Recta de 8 Orificios Bloq Tit Traumedical
42-040-TM En "T" Bloqueada Tit Traumedical
42-041-TM En "L" Recta Izquierda Bloq Tit Traumedical

WJB

- 42-042-TM En "L" Recta der Bloq Tit Traumedical
42-043-TM En "L" Oblicua Izquierda Bloq Tit Traumedical
42-044-TM En "L" Oblicua der Bloq Tit Traumedical
42-045-TM En "H" Bloqueada Tit Traumedical
42-046-TM Reconstruccion 2 Orif Bloq Tit Traumedical
42-047-TM Reconstruccion 3 Orif Bloq Tit Traumedical
42-048-TM Reconstruccion 4 Orif Bloq Tit Traumedical
42-049-TM Reconstruccion 5 Orif Bloq Tit Traumedical
42-050-TM Reconstruccion 6 Orif Bloq Tit Traumedical
42-051-TM Reconstruccion 7 Orif Bloq Tit Traumedical
42-052-TM Reconstruccion 8 Orif Bloq Tit Traumedical
42-053-TM Reconstruccion 9 Orif Bloq Tit Traumedical
42-054-TM Reconstruccion 10 Orif Bloq Tit Traumedical
42-055-TM Reconstruccion 11 Orif Bloq Tit Traumedical
42-056-TM Reconstruccion 12 Orif Bloq Tit Traumedical
42-066-TM En T bloqueada 2 x 3 Tit Traumedical
42-067-TM En T bloqueada 2 x 5 Tit Traumedical
42-068-TM En T bloqueada 2 x 7 Tit Traumedical
42-069-TM En T bloqueada 3 x 3 Tit Traumedical

MAP

Sedes y Delegaciones

Tel. (+54-11) 4340-0800 - <http://www.anmat.gov.ar> - República Argentina

Sede Central
Av. de Mayo 869, CABA

Sede Alsina
Alsina 665/671, CABA

Sede INAME
Av. Caseros 2161, CABA

Sede INAL
Estados Unidos 25, CABA

Sede Prod. Médicos
Av. Belgrano 1480, CABA

Deleg. Mendoza
Remedios de Escalada de
San Martín 1909, Mendoza
Prov. de Mendoza

Deleg. Córdoba
Obispo Trejo 635,
Córdoba,
Prov. de Córdoba

Deleg. Paso de los Libres
Ruta Nacional 117, km.10,
CO. TE. CAR., Paso de los
Libres, Prov. de Corrientes

Deleg. Posadas
Roque González 1137,
Posadas, Prov. de
Misiones

Deleg. Santa Fé
Eva Perón 2456,
Santa Fé,
Prov. de Santa Fé

42-070-TM En T bloqueada 3 x 5 Tit Traumedical
42-071-TM En T bloqueada 3 x 7 Tit Traumedical
42-072-TM En T Curva bloq 3 x 3 Tit Traumedical
42-073-TM En T Curva bloq 3 x 5 Tit Traumedical
42-074-TM En T Curva bloq 3 x 7 Tit Traumedical
42-075-TM En T Condilar bloq 3 orif Tit Traumedical
42-076-TM En T Condilar bloq 5 orif Tit Traumedical
42-077-TM En T Condilar bloq 7 orif Tit Traumedical
42-078-TM EN X tit Traumedical

52 TORNILLO 2,0 MARCA

52-027-TM Cortical 6 MM TIT Traumedical
52-028-TM Cortical 7 mm Tit Traumedical
52-029-TM Cortical 8 mm Tit Traumedical
52-030-TM Cortical 9 mm Tit Traumedical
52-031-TM Cortical 10 mm Tit Traumedical
52-032-TM Cortical 11 mm Tit Traumedical
52-033-TM Cortical 12 mm Tit Traumedical
52-034-TM Cortical 13 mm Tit Traumedical
52-035-TM Cortical 14 mm Tit Traumedical

WLB



- 52-036-TM Cortical 15 mm Tit Traumedical
- 52-037-TM Cortical 16 mm Tit Traumedical
- 52-038-TM Cortical 17 mm Tit Traumedical
- 52-039-TM Cortical 18 mm Tit Traumedical
- 52-040-TM Cortical 19 mm Tit Traumedical
- 52-041-TM Cortical 20 mm Tit Traumedical
- 52-042-TM Cortical 22 mm Tit Traumedical
- 52-043-TM Cortical 24 mm Tit Traumedical
- 52-044-TM Cortical 26 mm Tit Traumedical
- 52-045-TM Cortical 28 mm Tit Traumedical
- 52-046-TM Cortical 30 mm Tit Traumedical
- 52-047-TM Cortical Bloqueado 6 mm Tit Traumedical
- 52-048-TM Cortical Bloqueado 7 mm Tit Traumedical
- 52-049-TM Cortical Bloqueado 8 mm Tit Traumedical
- 52-050-TM Cortical Bloqueado 9 mm Tit Traumedical
- 52-051-TM Cortical Bloqueado 10 mm Tit Traumedical
- 52-052-TM Cortical Bloqueado 11 mm Tit Traumedical
- 52-053-TM Cortical Bloqueado 12 mm Tit Traumedical
- 52-054-TM Cortical Bloqueado 13 mm Tit Traumedical

MAB

Sedes y Delegaciones

Tel. (+54-11) 4340-0800 - <http://www.anmat.gov.ar> - República Argentina

Sede Central

Av. de Mayo 869, CABA

Sede Alsina

Alsina 665/671, CABA

Sede INAME

Av. Caseros 2161, CABA

Sede INAL

Estados Unidos 25, CABA

Sede Prod. Médicos

Av. Belgrano 1480, CABA

Deleg. Mendoza

Remedios de Escalada de
 San Martín 1909, Mendoza
 Prov. de Mendoza

Deleg. Córdoba

Obispo Trejo 635,
 Córdoba,
 Prov. de Córdoba

Deleg. Paso de los Libres

Ruta Nacional 117, km.10,
 CO.TE.CAR., Paso de los
 Libres, Prov. de Corrientes

Deleg. Posadas

Roque González 1137,
 Posadas, Prov. de
 Misiones

Deleg. Santa Fé

Eva Perón 2456,
 Santa Fé,
 Prov. de Santa Fé

52-055-TM	Cortical Bloqueado 14 mm Tit	Traumedical
52-056-TM	Cortical Bloqueado 15 mm Tit	Traumedical
52-057-TM	Cortical Bloqueado 16 mm Tit	Traumedical
52-058-TM	Cortical Bloqueado 17 mm Tit	Traumedical
52-059-TM	Cortical Bloqueado 18 mm Tit	Traumedical
52-060-TM	Cortical Bloqueado 19 mm Tit	Traumedical
52-061-TM	Cortical Bloqueado 20 mm Tit	Traumedical
52-062-TM	Cortical Bloqueado 22 mm Tit	Traumedical
52-063-TM	Cortical Bloqueado 24 mm Tit	Traumedical
52-064-TM	Cortical Bloqueado 26 mm Tit	Traumedical
52-065-TM	Cortical Bloqueado 28 mm Tit	Traumedical
52-066-TM	Cortical Bloqueado 30 mm Tit	Traumedical
52-067-TM	Cortical maxilo 4 mm tit	Traumedical
52-068-TM	Cortical maxilo 5 mm tit	Traumedical
52-069-TM	Cortical maxilo 6 mm tit	Traumedical
52-070-TM	Cortical maxilo 7 mm tit	Traumedical
52-071-TM	Cortical maxilo 8 mm tit	Traumedical
52-072-TM	Cortical maxilo 9 mm tit	Traumedical
52-073-TM	Cortical maxilo 10 mm tit	Traumedical

MJB



- 52-074-TM Cortical maxilo 11 mm titTraumedical
- 52-075-TM Cortical maxilo 12 mm titTraumedical
- 52-076-TM Cortical maxilo 13 mm titTraumedical
- 52-077-TM Cortical maxilo 14 mm titTraumedical
- 52-078-TM Cortical maxilo 15 mm titTraumedical
- 52-079-TM Cortical maxilo 16 mm titTraumedical
- 52-080-TM Cortical maxilo 17 mm titTraumedical
- 52-081-TM Cortical maxilo 18 mm titTraumedical
- 52-082-TM Cortical maxilo 19 mm titTraumedical
- 52-083-TM Cortical maxilo 20 mm titTraumedical
- 52-084-TM Cortical maxilo 22 mm titTraumedical
- 52-085-TM Cortical maxilo 24 mm titTraumedical
- 52-086-TM Cortical maxilo 26 mm titTraumedical
- 52-087-TM Cortical maxilo 28 mm titTraumedical
- 52-088-TM Cortical maxilo 30 mm titTraumedical

42 MINIPLACA PARA 2,0 MARCA

42-033-TR Recta de 2 Orificios Bloq Tit Traumathos

42-034-TR Recta de 3 Orificios Bloq Tit Traumathos

WAB

Sedes y Delegaciones

Tel. (+54-11) 4340-0800 - <http://www.anmat.gov.ar> - República Argentina

Sede Central
Av. de Mayo 869, CABA

Sede Alsina
Alsina 665/671, CABA

Sede INAME
Av. Caseros 2161, CABA

Sede INAL
Estados Unidos 25, CABA

Sede Prod. Médicos
Av. Belgrano 1480, CABA

Deleg. Mendoza
Remedios de Escalada de
San Martín 1909, Mendoza
Prov. de Mendoza

Deleg. Córdoba
Obispo Trejo 635,
Córdoba,
Prov. de Córdoba

Deleg. Paso de los Libres
Ruta Nacional 117, km.10,
CÓ.TE.CAR., Paso de los
Libres, Prov. de Corrientes

Deleg. Posadas
Roque González 1137,
Posadas, Prov. de
Misiones

Deleg. Santa Fé
Eva Perón 2456,
Santa Fé,
Prov. de Santa Fé

42-035-TR	Recta de 4 Orificios Bloq Tit	Traumathos
42-036-TR	Recta de 5 Orificios Bloq Tit	Traumathos
42-037-TR	Recta de 6 Orificios Bloq Tit	Traumathos
42-038-TR	Recta de 7 Orificios Bloq Tit	Traumathos
42-039-TR	Recta de 8 Orificios Bloq Tit	Traumathos
42-040-TR	En "T" Bloqueada Tit	Traumathos
42-041-TR	En "L" Recta Izquierda Bloq Tit	Traumathos
42-042-TR	En "L" Recta der Bloq Tit	Traumathos
42-043-TR	En "L" Oblicua Izquierda Bloq Tit	Traumathos
42-044-TR	En "L" Oblicua der Bloq Tit	Traumathos
42-045-TR	En "H" Bloqueada Tit	Traumathos
42-046-TR	Reconstruccion 2 Orif Bloq Tit	Traumathos
42-047-TR	Reconstruccion 3 Orif Bloq Tit	Traumathos
42-048-TR	Reconstruccion 4 Orif Bloq Tit	Traumathos
42-049-TR	Reconstruccion 5 Orif Bloq Tit	Traumathos
42-050-TR	Reconstruccion 6 Orif Bloq Tit	Traumathos
42-051-TR	Reconstruccion 7 Orif Bloq Tit	Traumathos
42-052-TR	Reconstruccion 8 Orif Bloq Tit	Traumathos
42-053-TR	Reconstruccion 9 Orif Bloq Tit	Traumathos

WJB



- 42-054-TR Reconstruccion 10 Orif Bloq Tit Traumathos
42-055-TR Reconstruccion 11 Orif Bloq Tit Traumathos
42-056-TR Reconstruccion 12 Orif Bloq Tit Traumathos
42-066-TR En T bloqueada 2 x 3 Tit Traumathos
42-067-TR En T bloqueada 2 x 5 Tit Traumathos
42-068-TR En T bloqueada 2 x 7 Tit Traumathos
42-069-TR En T bloqueada 3 x 3 Tit Traumathos
42-070-TR En T bloqueada 3 x 5 Tit Traumathos
42-071-TR En T bloqueada 3 x 7 Tit Traumathos
42-072-TR En T Curva bloq 3 x 3 Tit Traumathos
42-073-TR En T Curva bloq 3 x 5 Tit Traumathos
42-074-TR En T Curva bloq 3 x 7 Tit Traumathos
42-075-TR En T Condilar bloq 3 orif Tit Traumathos
42-076-TR En T Condilar bloq 5 orif Tit Traumathos
42-077-TR En T Condilar bloq 7 orif Tit Traumathos
42-078-TR EN X tit Traumathos
52 TORNILLO 2,0 MARCA
52-027-TR Cortical 6 MM TIT Traumathos
52-028-TR Cortical 7 mm Tit Traumathos

Sedes y Delegaciones

Tel. (+54-11) 4340-0800 - <http://www.anmat.gov.ar> - República Argentina

Sede Central
Av. de Mayo 869, CABA

Sede Alsina
Alsina 665/671, CABA

Sede INAME
Av. Caseros 2161, CABA

Sede INAL
Estados Unidos 25, CABA

Sede Prod. Médicos
Av. Belgrano 1480, CABA

Deleg. Mendoza
Remedios de Escalada de
San Martín 1909, Mendoza
Prov. de Mendoza

Deleg. Córdoba
Obispo Trejo 635,
Córdoba,
Prov. de Córdoba

Deleg. Paso de los Libres
Ruta Nacional 117, km.10,
CO.TE.CAR., Paso de los
Libres, Prov. de Corrientes

Deleg. Posadas
Roque González 1137,
Posadas, Prov. de
Misiones

Deleg. Santa Fé
Eva Perón 2456,
Santa Fé,
Prov. de Santa Fé

52-029-TR Cortical 8 mm Tit Traumathos
52-030-TR Cortical 9 mm Tit Traumathos
52-031-TR Cortical 10 mm Tit Traumathos
52-032-TR Cortical 11 mm Tit Traumathos
52-033-TR Cortical 12 mm Tit Traumathos
52-034-TR Cortical 13 mm Tit Traumathos
52-035-TR Cortical 14 mm Tit Traumathos
52-036-TR Cortical 15 mm Tit Traumathos
52-037-TR Cortical 16 mm Tit Traumathos
52-038-TR Cortical 17 mm Tit Traumathos
52-039-TR Cortical 18 mm Tit Traumathos
52-040-TR Cortical 19 mm Tit Traumathos
52-041-TR Cortical 20 mm Tit Traumathos
52-042-TR Cortical 22 mm Tit Traumathos
52-043-TR Cortical 24 mm Tit Traumathos
52-044-TR Cortical 26 mm Tit Traumathos
52-045-TR Cortical 28 mm Tit Traumathos
52-046-TR Cortical 30 mm Tit Traumathos
52-047-TR Cortical Bloqueado 6 mm Tit Traumathos

WMB

52-048-TR	Cortical Bloqueado 7 mm Tit	Traumathos
52-049-TR	Cortical Bloqueado 8 mm Tit	Traumathos
52-050-TR	Cortical Bloqueado 9 mm Tit	Traumathos
52-051-TR	Cortical Bloqueado 10 mm Tit	Traumathos
52-052-TR	Cortical Bloqueado 11 mm Tit	Traumathos
52-053-TR	Cortical Bloqueado 12 mm Tit	Traumathos
52-054-TR	Cortical Bloqueado 13 mm Tit	Traumathos
52-055-TR	Cortical Bloqueado 14 mm Tit	Traumathos
52-056-TR	Cortical Bloqueado 15 mm Tit	Traumathos
52-057-TR	Cortical Bloqueado 16 mm Tit	Traumathos
52-058-TR	Cortical Bloqueado 17 mm Tit	Traumathos
52-059-TR	Cortical Bloqueado 18 mm Tit	Traumathos
52-060-TR	Cortical Bloqueado 19 mm Tit	Traumathos
52-061-TR	Cortical Bloqueado 20 mm Tit	Traumathos
52-062-TR	Cortical Bloqueado 22 mm Tit	Traumathos
52-063-TR	Cortical Bloqueado 24 mm Tit	Traumathos
52-064-TR	Cortical Bloqueado 26 mm Tit	Traumathos
52-065-TR	Cortical Bloqueado 28 mm Tit	Traumathos
52-066-TR	Cortical Bloqueado 30 mm Tit	Traumathos

MAR

Sedes y Delegaciones

Tel. (+54-11) 4340-0800 - <http://www.anmat.gov.ar> - República Argentina

Sede Central
 Av. de Mayo 869, CABA

Sede Alsina
 Alsina 665/671, CABA

Sede INAME
 Av. Caseros 2161, CABA

Sede INAL
 Estados Unidos 25, CABA

Sede Prod. Médicos
 Av. Belgrano 1480, CABA

Deleg. Mendoza
 Remedios de Escalada de
 San Martín 1909, Mendoza
 Prov. de Mendoza

Deleg. Córdoba
 Obispo Trejo 635,
 Córdoba,
 Prov. de Córdoba

Deleg. Paso de los Libres
 Ruta Nacional 117, km.10,
 CO.TE.CAR., Paso de los
 Libres, Prov. de Corrientes

Deleg. Posadas
 Roque González 1137,
 Posadas, Prov. de
 Misiones

Deleg. Santa Fé
 Eva Perón 2456,
 Santa Fé,
 Prov. de Santa Fé

52-067-TR Cortical maxilo 4 mm tit Traumathos
52-068-TR Cortical maxilo 5 mm tit Traumathos
52-069-TR Cortical maxilo 6 mm tit Traumathos
52-070-TR Cortical maxilo 7 mm tit Traumathos
52-071-TR Cortical maxilo 8 mm tit Traumathos
52-072-TR Cortical maxilo 9 mm tit Traumathos
52-073-TR Cortical maxilo 10 mm titTraumathos
52-074-TR Cortical maxilo 11 mm titTraumathos
52-075-TR Cortical maxilo 12 mm titTraumathos
52-076-TR Cortical maxilo 13 mm titTraumathos
52-077-TR Cortical maxilo 14 mm titTraumathos
52-078-TR Cortical maxilo 15 mm titTraumathos
52-079-TR Cortical maxilo 16 mm titTraumathos
52-080-TR Cortical maxilo 17 mm titTraumathos
52-081-TR Cortical maxilo 18 mm titTraumathos
52-082-TR Cortical maxilo 19 mm titTraumathos
52-083-TR Cortical maxilo 20 mm titTraumathos
52-084-TR Cortical maxilo 22 mm titTraumathos
52-085-TR Cortical maxilo 24 mm titTraumathos

WAB

- 52-086-TR Cortical maxilo 26 mm titTraumathos
 52-087-TR Cortical maxilo 28 mm titTraumathos
 52-088-TR Cortical maxilo 30 mm titTraumathos
 42 MINIPLACA PARA 2,0 MARCA
 42-033-FM Recta de 2 Orificios Bloq Tit Fixamed
 42-034-FM Recta de 3 Orificios Bloq Tit Fixamed
 42-035-FM Recta de 4 Orificios Bloq Tit Fixamed
 42-036-FM Recta de 5 Orificios Bloq Tit Fixamed
 42-037-FM Recta de 6 Orificios Bloq Tit Fixamed
 42-038-FM Recta de 7 Orificios Bloq Tit Fixamed
 42-039-FM Recta de 8 Orificios Bloq Tit Fixamed
 42-040-FM En "T" Bloqueada Tit Fixamed
 42-041-FM En "L" Recta Izquierda Bloq Tit Fixamed
 42-042-FM En "L" Recta der Bloq Tit Fixamed
 42-043-FM En "L" Oblicua Izquierda Bloq Tit Fixamed
 42-044-FM En "L" Oblicua der Bloq Tit Fixamed
 42-045-FM En "H" Bloqueada Tit Fixamed
 42-046-FM Reconstruccion 2 Orif Bloq Tit Fixamed
 42-047-FM Reconstruccion 3 Orif Bloq Tit Fixamed

WAB

Sedes y Delegaciones

Tel. (+54-11) 4340-0800 - <http://www.anmat.gov.ar> - República Argentina

Sede Central
 Av. de Mayo 869, CABA

Sede Alsina
 Alsina 665/671, CABA

Sede INAME
 Av. Caseros 2161, CABA

Sede INAL
 Estados Unidos 25, CABA

Sede Prod. Médicos
 Av. Belgrano 1480, CABA

Deleg. Mendoza
 Remedios de Escalada de
 San Martín 1909, Mendoza
 Prov. de Mendoza

Deleg. Córdoba
 Obispo Trejo 635,
 Córdoba,
 Prov. de Córdoba

Deleg. Paso de los Libres
 Ruta Nacional 117, km.10,
 C.O.TE.CAR., Paso de los
 Libres, Prov. de Corrientes

Deleg. Posadas
 Roque González 1137,
 Posadas, Prov. de
 Misiones

Deleg. Santa Fé
 Eva Perón 2456,
 Santa Fé,
 Prov. de Santa Fé

42-048-FM Reconstruccion 4 Orif Bloq Tit Fixamed
42-049-FM Reconstruccion 5 Orif Bloq Tit Fixamed
42-050-FM Reconstruccion 6 Orif Bloq Tit Fixamed
42-051-FM Reconstruccion 7 Orif Bloq Tit Fixamed
42-052-FM Reconstruccion 8 Orif Bloq Tit Fixamed
42-053-FM Reconstruccion 9 Orif Bloq Tit Fixamed
42-054-FM Reconstruccion 10 Orif Bloq Tit Fixamed
42-055-FM Reconstruccion 11 Orif Bloq Tit Fixamed
42-056-FM Reconstruccion 12 Orif Bloq Tit Fixamed
42-066-FM En T bloqueada 2 x 3 Tit Fixamed
42-067-FM En T bloqueada 2 x 5 Tit Fixamed
42-068-FM En T bloqueada 2 x 7 Tit Fixamed
42-069-FM En T bloqueada 3 x 3 Tit Fixamed
42-070-FM En T bloqueada 3 x 5 Tit Fixamed
42-071-FM En T bloqueada 3 x 7 Tit Fixamed
42-072-FM En T Curva bloq 3 x 3 Tit Fixamed
42-073-FM En T Curva bloq 3 x 5 Tit Fixamed
42-074-FM En T Curva bloq 3 x 7 Tit Fixamed
42-075-FM En T Condilar bloq 3 orif Tit Fixamed

WJB



42-076-FM En T Condilar bloq 5 orif Tit Fixamed
42-077-FM En T Condilar bloq 7 orif Tit Fixamed
42-078-FM EN X tit Fixamed
52 TORNILLO 2,0 MARCA
52-027-FM Cortical 6 MM TIT Fixamed
52-028-FM Cortical 7 mm Tit Fixamed
52-029-FM Cortical 8 mm Tit Fixamed
52-030-FM Cortical 9 mm Tit Fixamed
52-031-FM Cortical 10 mm Tit Fixamed
52-032-FM Cortical 11 mm Tit Fixamed
52-033-FM Cortical 12 mm Tit Fixamed
52-034-FM Cortical 13 mm Tit Fixamed
52-035-FM Cortical 14 mm Tit Fixamed
52-036-FM Cortical 15 mm Tit Fixamed
52-037-FM Cortical 16 mm Tit Fixamed
52-038-FM Cortical 17 mm Tit Fixamed
52-039-FM Cortical 18 mm Tit Fixamed
52-040-FM Cortical 19 mm Tit Fixamed
52-041-FM Cortical 20 mm Tit Fixamed

MAR

Sedes y Delegaciones

Tel. (+54-11) 4340-0800 - <http://www.anmat.gov.ar> - República Argentina

Sede Central
Av. de Mayo 869, CABA

Sede Alsina
Alsina 665/671, CABA

Sede INAME
Av. Caseros 2161, CABA

Sede INAL
Estados Unidos 25, CABA

Sede Prod. Médicos
Av. Belgrano 1480, CABA

Deleg. Mendoza
Remedios de Escalada de
San Martín 1909, Mendoza
Prov. de Mendoza

Deleg. Córdoba
Obispo Trejo 635,
Córdoba,
Prov. de Córdoba

Deleg. Paso de los Libres
Ruta Nacional 117, km.10,
CO.TE.CAR., Paso de los
Libres, Prov. de Corrientes

Deleg. Posadas
Roque González 1137,
Posadas, Prov. de
Misiones

Deleg. Santa Fé
Eva Perón 2456,
Santa Fé,
Prov. de Santa Fé

52-042-FM	Cortical 22 mm Tit	Fixamed
52-043-FM	Cortical 24 mm Tit	Fixamed
52-044-FM	Cortical 26 mm Tit	Fixamed
52-045-FM	Cortical 28 mm Tit	Fixamed
52-046-FM	Cortical 30 mm Tit	Fixamed
52-047-FM	Cortical Bloqueado 6 mm Tit	Fixamed
52-048-FM	Cortical Bloqueado 7 mm Tit	Fixamed
52-049-FM	Cortical Bloqueado 8 mm Tit	Fixamed
52-050-FM	Cortical Bloqueado 9 mm Tit	Fixamed
52-051-FM	Cortical Bloqueado 10 mm Tit	Fixamed
52-052-FM	Cortical Bloqueado 11 mm Tit	Fixamed
52-053-FM	Cortical Bloqueado 12 mm Tit	Fixamed
52-054-FM	Cortical Bloqueado 13 mm Tit	Fixamed
52-055-FM	Cortical Bloqueado 14 mm Tit	Fixamed
52-056-FM	Cortical Bloqueado 15 mm Tit	Fixamed
52-057-FM	Cortical Bloqueado 16 mm Tit	Fixamed
52-058-FM	Cortical Bloqueado 17 mm Tit	Fixamed
52-059-FM	Cortical Bloqueado 18 mm Tit	Fixamed
52-060-FM	Cortical Bloqueado 19 mm Tit	Fixamed

WJR



52-061-FM Cortical Bloqueado 20 mm Tit Fixamed
52-062-FM Cortical Bloqueado 22 mm Tit Fixamed
52-063-FM Cortical Bloqueado 24 mm Tit Fixamed
52-064-FM Cortical Bloqueado 26 mm Tit Fixamed
52-065-FM Cortical Bloqueado 28 mm Tit Fixamed
52-066-FM Cortical Bloqueado 30 mm Tit Fixamed
52-067-FM Cortical maxilo 4 mm tit Fixamed
52-068-FM Cortical maxilo 5 mm tit Fixamed
52-069-FM Cortical maxilo 6 mm tit Fixamed
52-070-FM Cortical maxilo 7 mm tit Fixamed
52-071-FM Cortical maxilo 8 mm tit Fixamed
52-072-FM Cortical maxilo 9 mm tit Fixamed
52-073-FM Cortical maxilo 10 mm tit Fixamed
52-074-FM Cortical maxilo 11 mm tit Fixamed
52-075-FM Cortical maxilo 12 mm tit Fixamed
52-076-FM Cortical maxilo 13 mm tit Fixamed
52-077-FM Cortical maxilo 14 mm tit Fixamed
52-078-FM Cortical maxilo 15 mm tit Fixamed
52-079-FM Cortical maxilo 16 mm tit Fixamed

WJR

Sedes y Delegaciones

Tel. (+54-11) 4340-0800 - <http://www.anmat.gov.ar> - República Argentina

Sede Central
Av. de Mayo 869, CABA

Sede Alsina
Alsina 665/671, CABA

Sede INAME
Av. Caseros 2161, CABA

Sede INAL
Estados Unidos 25, CABA

Sede Prod. Médicos
Av. Belgrano 1480, CABA

Deleg. Mendoza
Remedios de Escalada de
San Martín 1909, Mendoza
Prov. de Mendoza

Deleg. Córdoba
Obispo Trejo 635,
Córdoba,
Prov. de Córdoba

Deleg. Paso de los Libres
Ruta Nacional 117, km.10,
CO.TE.CAR., Paso de los
Libres, Prov. de Corrientes

Deleg. Posadas
Roque González 1137,
Posadas, Prov. de
Misiones

Deleg. Santa Fé
Eva Perón 2456,
Santa Fé,
Prov. de Santa Fé

52-080-FM Cortical maxilo 17 mm titFixamed
52-081-FM Cortical maxilo 18 mm titFixamed
52-082-FM Cortical maxilo 19 mm titFixamed
52-083-FM Cortical maxilo 20 mm titFixamed
52-084-FM Cortical maxilo 22 mm titFixamed
52-085-FM Cortical maxilo 24 mm titFixamed
52-086-FM Cortical maxilo 26 mm titFixamed
52-087-FM Cortical maxilo 28 mm titFixamed
52-088-FM Cortical maxilo 30 mm titFixamed

42 MINIPLACA PARA 2,0 MARCA

42-033-ON Recta de 2 Orificios Bloq Tit Omnes
42-034-ON Recta de 3 Orificios Bloq Tit Omnes
42-035-ON Recta de 4 Orificios Bloq Tit Omnes
42-036-ON Recta de 5 Orificios Bloq Tit Omnes
42-037-ON Recta de 6 Orificios Bloq Tit Omnes
42-038-ON Recta de 7 Orificios Bloq Tit Omnes
42-039-ON Recta de 8 Orificios Bloq Tit Omnes
42-040-ON En "T" Bloqueada Tit Omnes

WJB



- 42-041-ON En "L" Recta Izquierda Bloq Tit Omnes
42-042-ON En "L" Recta der Bloq Tit Omnes
42-043-ON En "L" Oblicua Izquierda Bloq Tit Omnes
42-044-ON En "L" Oblicua der Bloq Tit Omnes
42-045-ON En "H" Bloqueada Tit Omnes
42-046-ON Reconstruccion 2 Orif Bloq Tit Omnes
42-047-ON Reconstruccion 3 Orif Bloq Tit Omnes
42-048-ON Reconstruccion 4 Orif Bloq Tit Omnes
42-049-ON Reconstruccion 5 Orif Bloq Tit Omnes
42-050-ON Reconstruccion 6 Orif Bloq Tit Omnes
42-051-ON Reconstruccion 7 Orif Bloq Tit Omnes
42-052-ON Reconstruccion 8 Orif Bloq Tit Omnes
42-053-ON Reconstruccion 9 Orif Bloq Tit Omnes
42-054-ON Reconstruccion 10 Orif Bloq Tit Omnes
42-055-ON Reconstruccion 11 Orif Bloq Tit Omnes
42-056-ON Reconstruccion 12 Orif Bloq Tit Omnes
42-066-ON En T bloqueada 2 x 3 Tit Omnes
42-067-ON En T bloqueada 2 x 5 Tit Omnes
42-068-ON En T bloqueada 2 x 7 Tit Omnes

WAR

Sedes y Delegaciones

Tel. (+54-11) 4340-0800 - <http://www.anmat.gov.ar> - República Argentina

Sede Central
Av. de Mayo 869, CABA

Sede Alsina
Alsina 665/671, CABA

Sede INAME
Av. Caseros 2161, CABA

Sede INAL
Estados Unidos 25, CABA

Sede Prod. Médicos
Av. Belgrano 1480, CABA

Deleg. Mendoza
Remedios de Escalada de
San Martín 1909, Mendoza
Prov. de Mendoza

Deleg. Córdoba
Obispo Trejo 635,
Córdoba,
Prov. de Córdoba

Deleg. Paso de los Libres
Ruta Nacional 117, km.10,
CO.TE.CAR., Paso de los
Libres, Prov. de Corrientes

Deleg. Posadas
Roque González 1137,
Posadas, Prov. de
Misiones

Deleg. Santa Fé
Eva Perón 2456,
Santa Fé,
Prov. de Santa Fé

42-069-ON En T bloqueada 3 x 3 Tit Omnes
42-070-ON En T bloqueada 3 x 5 Tit Omnes
42-071-ON En T bloqueada 3 x 7 Tit Omnes
42-072-ON En T Curva bloq 3 x 3 Tit Omnes
42-073-ON En T Curva bloq 3 x 5 Tit Omnes
42-074-ON En T Curva bloq 3 x 7 Tit Omnes
42-075-ON En T Condilar bloq 3 orif Tit Omnes
42-076-ON En T Condilar bloq 5 orif Tit Omnes
42-077-ON En T Condilar bloq 7 orif Tit Omnes
42-078-ON EN X tit Omnes
52 TORNILLO 2,0 MARCA
52-027-ON Cortical 6 MM TIT Omnes
52-028-ON Cortical 7 mm Tit Omnes
52-029-ON Cortical 8 mm Tit Omnes
52-030-ON Cortical 9 mm Tit Omnes
52-031-ON Cortical 10 mm Tit Omnes
52-032-ON Cortical 11 mm Tit Omnes
52-033-ON Cortical 12 mm Tit Omnes
52-034-ON Cortical 13 mm Tit Omnes

WHS



- 52-035-ON Cortical 14 mm Tit Omnes
52-036-ON Cortical 15 mm Tit Omnes
52-037-ON Cortical 16 mm Tit Omnes
52-038-ON Cortical 17 mm Tit Omnes
52-039-ON Cortical 18 mm Tit Omnes
52-040-ON Cortical 19 mm Tit Omnes
52-041-ON Cortical 20 mm Tit Omnes
52-042-ON Cortical 22 mm Tit Omnes
52-043-ON Cortical 24 mm Tit Omnes
52-044-ON Cortical 26 mm Tit Omnes
52-045-ON Cortical 28 mm Tit Omnes
52-046-ON Cortical 30 mm Tit Omnes
52-047-ON Cortical Bloqueado 6 mm Tit Omnes
52-048-ON Cortical Bloqueado 7 mm Tit Omnes
52-049-ON Cortical Bloqueado 8 mm Tit Omnes
52-050-ON Cortical Bloqueado 9 mm Tit Omnes
52-051-ON Cortical Bloqueado 10 mm Tit Omnes
52-052-ON Cortical Bloqueado 11 mm Tit Omnes
52-053-ON Cortical Bloqueado 12 mm Tit Omnes

MAB

Sedes y Delegaciones

Tel. (+54-11) 4340-0800 - <http://www.anmat.gov.ar> - República Argentina

Sede Central
Av. de Mayo 869, CABA

Sede Alsina
Alsina 665/671, CABA

Sede INAME
Av. Caseros 2161, CABA

Sede INAL
Estados Unidos 25, CABA

Sede Prod. Médicos
Av. Belgrano 1480, CABA

Deleg. Mendoza
Remedios de Escalada de
San Martín 1909, Mendoza
Prov. de Mendoza

Deleg. Córdoba
Obispo Trejo 635,
Córdoba,
Prov. de Córdoba

Deleg. Paso de los Libres
Ruta Nacional 117, km.10,
CO.TE.CAR., Paso de los
Libres, Prov. de Corrientes

Deleg. Posadas
Roque González 1137,
Posadas, Prov. de
Misiones

Deleg. Santa Fé
Eva Perón 2456,
Santa Fé,
Prov. de Santa Fé

52-054-ON Cortical Bloqueado 13 mm Tit Omnes
52-055-ON Cortical Bloqueado 14 mm Tit Omnes
52-056-ON Cortical Bloqueado 15 mm Tit Omnes
52-057-ON Cortical Bloqueado 16 mm Tit Omnes
52-058-ON Cortical Bloqueado 17 mm Tit Omnes
52-059-ON Cortical Bloqueado 18 mm Tit Omnes
52-060-ON Cortical Bloqueado 19 mm Tit Omnes
52-061-ON Cortical Bloqueado 20 mm Tit Omnes
52-062-ON Cortical Bloqueado 22 mm Tit Omnes
52-063-ON Cortical Bloqueado 24 mm Tit Omnes
52-064-ON Cortical Bloqueado 26 mm Tit Omnes
52-065-ON Cortical Bloqueado 28 mm Tit Omnes
52-066-ON Cortical Bloqueado 30 mm Tit Omnes
52-067-ON Cortical maxilo 4 mm tit Omnes
52-068-ON Cortical maxilo 5 mm tit Omnes
52-069-ON Cortical maxilo 6 mm tit Omnes
52-070-ON Cortical maxilo 7 mm tit Omnes
52-071-ON Cortical maxilo 8 mm tit Omnes
52-072-ON Cortical maxilo 9 mm tit Omnes

WUB



- 52-073-ON Cortical maxilo 10 mm titOmnes
52-074-ON Cortical maxilo 11 mm titOmnes
52-075-ON Cortical maxilo 12 mm titOmnes
52-076-ON Cortical maxilo 13 mm titOmnes
52-077-ON Cortical maxilo 14 mm titOmnes
52-078-ON Cortical maxilo 15 mm titOmnes
52-079-ON Cortical maxilo 16 mm titOmnes
52-080-ON Cortical maxilo 17 mm titOmnes
52-081-ON Cortical maxilo 18 mm titOmnes
52-082-ON Cortical maxilo 19 mm titOmnes
52-083-ON Cortical maxilo 20 mm titOmnes
52-084-ON Cortical maxilo 22 mm titOmnes
52-085-ON Cortical maxilo 24 mm titOmnes
52-086-ON Cortical maxilo 26 mm titOmnes
52-087-ON Cortical maxilo 28 mm titOmnes
52-088-ON Cortical maxilo 30 mm titOmnes
42 MINIPLACA PARA 2,0 MARCA
42-033-CP Recta de 2 Orificios Bloq Tit CLP
42-034-CP Recta de 3 Orificios Bloq Tit CLP

WAB

Sedes y Delegaciones

Tel. (+54-11) 4340-0800 - <http://www.anmat.gov.ar> - República Argentina

Sede Central
Av. de Mayo 869, CABA

Sede Alsina
Alsina 665/671, CABA

Sede INAME
Av. Caseros 2161, CABA

Sede INAL
Estados Unidos 25, CABA

Sede Prod. Médicos
Av. Belgrano 1480, CABA

Deleg. Mendoza
Remedios de Escalada de
San Martín 1909, Mendoza
Prov. de Mendoza

Deleg. Córdoba
Obispo Trejo 635,
Córdoba,
Prov. de Córdoba

Deleg. Paso de los Libres
Ruta Nacional 117, km.10,
CO.TE.CAR., Paso de los
Libres, Prov. de Corrientes

Deleg. Posadas
Roque González 1137,
Posadas, Prov. de
Misiones

Deleg. Santa Fé
Eva Perón 2456,
Santa Fé,
Prov. de Santa Fé

42-035-CP	Recta de 4 Orificios Bloq Tit	CLP
42-036-CP	Recta de 5 Orificios Bloq Tit	CLP
42-037-CP	Recta de 6 Orificios Bloq Tit	CLP
42-038-CP	Recta de 7 Orificios Bloq Tit	CLP
42-039-CP	Recta de 8 Orificios Bloq Tit	CLP
42-040-CP	En "T" Bloqueada Tit	CLP
42-041-CP	En "L" Recta Izquierda Bloq Tit	CLP
42-042-CP	En "L" Recta der Bloq Tit	CLP
42-043-CP	En "L" Oblicua Izquierda Bloq Tit	CLP
42-044-CP	En "L" Oblicua der Bloq Tit	CLP
42-045-CP	En "H" Bloqueada Tit	CLP
42-046-CP	Reconstruccion 2 Orif Bloq Tit	CLP
42-047-CP	Reconstruccion 3 Orif Bloq Tit	CLP
42-048-CP	Reconstruccion 4 Orif Bloq Tit	CLP
42-049-CP	Reconstruccion 5 Orif Bloq Tit	CLP
42-050-CP	Reconstruccion 6 Orif Bloq Tit	CLP
42-051-CP	Reconstruccion 7 Orif Bloq Tit	CLP
42-052-CP	Reconstruccion 8 Orif Bloq Tit	CLP
42-053-CP	Reconstruccion 9 Orif Bloq Tit	CLP

WLB



- 42-054-CP Reconstruccion 10 Orif Bloq Tit CLP
- 42-055-CP Reconstruccion 11 Orif Bloq Tit CLP
- 42-056-CP Reconstruccion 12 Orif Bloq Tit CLP
- 42-066-CP En T bloqueada 2 x 3 Tit CLP
- 42-067-CP En T bloqueada 2 x 5 Tit CLP
- 42-068-CP En T bloqueada 2 x 7 Tit CLP
- 42-069-CP En T bloqueada 3 x 3 Tit CLP
- 42-070-CP En T bloqueada 3 x 5 Tit CLP
- 42-071-CP En T bloqueada 3 x 7 Tit CLP
- 42-072-CP En T Curva bloq 3 x 3 Tit CLP
- 42-073-CP En T Curva bloq 3 x 5 Tit CLP
- 42-074-CP En T Curva bloq 3 x 7 Tit CLP
- 42-075-CP En T Condilar bloq 3 orif Tit CLP
- 42-076-CP En T Condilar bloq 5 orif Tit CLP
- 42-077-CP En T Condilar bloq 7 orif Tit CLP
- 42-078-CP EN X tit CLP
- 52 TORNILLO 2,0 MARCA
- 52-027-CP Cortical 6 MM TIT CLP
- 52-028-CP Cortical 7 mm Tit CLP

WAB

Sedes y Delegaciones

Tel. (+54-11) 4340-0800 - <http://www.anmat.gov.ar> - República Argentina

Sede Central
 Av. de Mayo 869, CABA

Sede Alsina
 Alsina 665/671, CABA

Sede INAME
 Av. Caseros 2161, CABA

Sede INAL
 Estados Unidos 25, CABA

Sede Prod. Médicos
 Av. Belgrano 1480, CABA

Deleg. Mendoza
 Remedios de Escalada de
 San Martín 1909, Mendoza
 Prov. de Mendoza

Deleg. Córdoba
 Obispo Trejo 635,
 Córdoba,
 Prov. de Córdoba

Deleg. Paso de los Libres
 Ruta Nacional 117, km.10,
 CO.TE.CAR., Paso de los
 Libres, Prov. de Corrientes

Deleg. Posadas
 Roque González 1137,
 Posadas, Prov. de
 Misiones

Deleg. Santa Fé
 Eva Perón 2456,
 Santa Fé,
 Prov. de Santa Fé

52-029-CP Cortical 8 mm Tit CLP
52-030-CP Cortical 9 mm Tit CLP
52-031-CP Cortical 10 mm Tit CLP
52-032-CP Cortical 11 mm Tit CLP
52-033-CP Cortical 12 mm Tit CLP
52-034-CP Cortical 13 mm Tit CLP
52-035-CP Cortical 14 mm Tit CLP
52-036-CP Cortical 15 mm Tit CLP
52-037-CP Cortical 16 mm Tit CLP
52-038-CP Cortical 17 mm Tit CLP
52-039-CP Cortical 18 mm Tit CLP
52-040-CP Cortical 19 mm Tit CLP
52-041-CP Cortical 20 mm Tit CLP
52-042-CP Cortical 22 mm Tit CLP
52-043-CP Cortical 24 mm Tit CLP
52-044-CP Cortical 26 mm Tit CLP
52-045-CP Cortical 28 mm Tit CLP
52-046-CP Cortical 30 mm Tit CLP
52-047-CP Cortical Bloqueado 6 mm Tit CLP

WAB



52-048-CP	Cortical Bloqueado 7 mm Tit	CLP
52-049-CP	Cortical Bloqueado 8 mm Tit	CLP
52-050-CP	Cortical Bloqueado 9 mm Tit	CLP
52-051-CP	Cortical Bloqueado 10 mm Tit	CLP
52-052-CP	Cortical Bloqueado 11 mm Tit	CLP
52-053-CP	Cortical Bloqueado 12 mm Tit	CLP
52-054-CP	Cortical Bloqueado 13 mm Tit	CLP
52-055-CP	Cortical Bloqueado 14 mm Tit	CLP
52-056-CP	Cortical Bloqueado 15 mm Tit	CLP
52-057-CP	Cortical Bloqueado 16 mm Tit	CLP
52-058-CP	Cortical Bloqueado 17 mm Tit	CLP
52-059-CP	Cortical Bloqueado 18 mm Tit	CLP
52-060-CP	Cortical Bloqueado 19 mm Tit	CLP
52-061-CP	Cortical Bloqueado 20 mm Tit	CLP
52-062-CP	Cortical Bloqueado 22 mm Tit	CLP
52-063-CP	Cortical Bloqueado 24 mm Tit	CLP
52-064-CP	Cortical Bloqueado 26 mm Tit	CLP
52-065-CP	Cortical Bloqueado 28 mm Tit	CLP
52-066-CP	Cortical Bloqueado 30 mm Tit	CLP

WAB

Sedes y Delegaciones

Tel. (+54-11) 4340-0800 - <http://www.anmat.gov.ar> - República Argentina

Sede Central
 Av. de Mayo 869, CABA

Sede Alsina
 Alsina 665/671, CABA

Sede INAME
 Av. Caseros 2161, CABA

Sede INAL
 Estados Unidos 25, CABA

Sede Prod. Médicos
 Av. Belgrano 1480, CABA

Deleg. Mendoza
 Remedios de Escalada de
 San Martín 1909, Mendoza
 Prov. de Mendoza

Deleg. Córdoba
 Obispo Trejo 635,
 Córdoba,
 Prov. de Córdoba

Deleg. Paso de los Libres
 Ruta Nacional 117, km.10,
 CO.TE.CAR., Paso de los
 Libres, Prov. de Corrientes

Deleg. Posadas
 Roque González 1137,
 Posadas, Prov. de
 Misiones

Deleg. Santa Fé
 Eva Perón 2456,
 Santa Fé,
 Prov. de Santa Fé

52-067-CP Cortical maxilo 4 mm tit CLP
52-068-CP Cortical maxilo 5 mm tit CLP
52-069-CP Cortical maxilo 6 mm tit CLP
52-070-CP Cortical maxilo 7 mm tit CLP
52-071-CP Cortical maxilo 8 mm tit CLP
52-072-CP Cortical maxilo 9 mm tit CLP
52-073-CP Cortical maxilo 10 mm titCLP
52-074-CP Cortical maxilo 11 mm titCLP
52-075-CP Cortical maxilo 12 mm titCLP
52-076-CP Cortical maxilo 13 mm titCLP
52-077-CP Cortical maxilo 14 mm titCLP
52-078-CP Cortical maxilo 15 mm titCLP
52-079-CP Cortical maxilo 16 mm titCLP
52-080-CP Cortical maxilo 17 mm titCLP
52-081-CP Cortical maxilo 18 mm titCLP
52-082-CP Cortical maxilo 19 mm titCLP
52-083-CP Cortical maxilo 20 mm titCLP
52-084-CP Cortical maxilo 22 mm titCLP
52-085-CP Cortical maxilo 24 mm titCLP

WJK



- 52-086-CP Cortical maxilo 26 mm titCLP
- 52-087-CP Cortical maxilo 28 mm titCLP
- 52-088-CP Cortical maxilo 30 mm titCLP

42 MINIPLACA PARA 2,0 MARCA

- 42-033-IM Recta de 2 Orificios Bloq Tit Innovations Medicals
- 42-034-IM Recta de 3 Orificios Bloq Tit Innovations Medicals
- 42-035-IM Recta de 4 Orificios Bloq Tit Innovations Medicals
- 42-036-IM Recta de 5 Orificios Bloq Tit Innovations Medicals
- 42-037-IM Recta de 6 Orificios Bloq Tit Innovations Medicals
- 42-038-IM Recta de 7 Orificios Bloq Tit Innovations Medicals
- 42-039-IM Recta de 8 Orificios Bloq Tit Innovations Medicals
- 42-040-IM En "T" Bloqueada Tit Innovations Medicals
- 42-041-IM En "L" Recta Izquierda Bloq Tit Innovations Medicals
- 42-042-IM En "L" Recta der Bloq Tit Innovations Medicals
- 42-043-IM En "L" Oblicua Izquierda Bloq Tit Innovations Medicals
- 42-044-IM En "L" Oblicua der Bloq Tit Innovations Medicals
- 42-045-IM En "H" Bloqueada Tit Innovations Medicals
- 42-046-IM Reconstruccion 2 Orif Bloq Tit Innovations Medicals

MAB

Sedes y Delegaciones

Tel. (+54-11) 4340-0800 - <http://www.anmat.gov.ar> - República Argentina

Sede Central
 Av. de Mayo 869, CABA

Sede Alsina
 Alsina 665/671, CABA

Sede INAME
 Av. Caseros 2161, CABA

Sede INAL
 Estados Unidos 25, CABA

Sede Prod. Médicos
 Av. Belgrano 1480, CABA

Deleg. Mendoza
 Remedios de Escalada de
 San Martín 1909, Mendoza
 Prov. de Mendoza

Deleg. Córdoba
 Obispo Trejo 635,
 Córdoba,
 Prov. de Córdoba

Deleg. Paso de los Libres
 Ruta Nacional 117, km.10,
 CO.TE.CAR., Paso de los
 Libres, Prov. de Corrientes

Deleg. Posadas
 Roque González 1137,
 Posadas, Prov. de
 Misiones

Deleg. Santa Fé
 Eva Perón 2456,
 Santa Fé,
 Prov. de Santa Fé

42-047-IM Reconstruccion 3 Orif Bloq Tit Innovations Medicals
42-048-IM Reconstruccion 4 Orif Bloq Tit Innovations Medicals
42-049-IM Reconstruccion 5 Orif Bloq Tit Innovations Medicals
42-050-IM Reconstruccion 6 Orif Bloq Tit Innovations Medicals
42-051-IM Reconstruccion 7 Orif Bloq Tit Innovations Medicals
42-052-IM Reconstruccion 8 Orif Bloq Tit Innovations Medicals
42-053-IM Reconstruccion 9 Orif Bloq Tit Innovations Medicals
42-054-IM Reconstruccion 10 Orif Bloq Tit Innovations Medicals
42-055-IM Reconstruccion 11 Orif Bloq Tit Innovations Medicals
42-056-IM Reconstruccion 12 Orif Bloq Tit Innovations Medicals
42-066-IM En T bloqueada 2 x 3 Tit Innovations Medicals
42-067-IM En T bloqueada 2 x 5 Tit Innovations Medicals
42-068-IM En T bloqueada 2 x 7 Tit Innovations Medicals
42-069-IM En T bloqueada 3 x 3 Tit Innovations Medicals
42-070-IM En T bloqueada 3 x 5 Tit Innovations Medicals
42-071-IM En T bloqueada 3 x 7 Tit Innovations Medicals
42-072-IM En T Curva bloq 3 x 3 Tit Innovations Medicals
42-073-IM En T Curva bloq 3 x 5 Tit Innovations Medicals
42-074-IM En T Curva bloq 3 x 7 Tit Innovations Medicals

WJLB



- 42-075-IM En T Condilar bloq 3 orif Tit Innovations Medicals
- 42-076-IM En T Condilar bloq 5 orif Tit Innovations Medicals
- 42-077-IM En T Condilar bloq 7 orif Tit Innovations Medicals
- 42-078-IM EN X tit Innovations Medicals
- 52 TORNILLO 2,0 MARCA
- 52-027-IM Cortical 6 MM TIT Innovations Medicals
- 52-028-IM Cortical 7 mm Tit Innovations Medicals
- 52-029-IM Cortical 8 mm Tit Innovations Medicals
- 52-030-IM Cortical 9 mm Tit Innovations Medicals
- 52-031-IM Cortical 10 mm Tit Innovations Medicals
- 52-032-IM Cortical 11 mm Tit Innovations Medicals
- 52-033-IM Cortical 12 mm Tit Innovations Medicals
- 52-034-IM Cortical 13 mm Tit Innovations Medicals
- 52-035-IM Cortical 14 mm Tit Innovations Medicals
- 52-036-IM Cortical 15 mm Tit Innovations Medicals
- 52-037-IM Cortical 16 mm Tit Innovations Medicals
- 52-038-IM Cortical 17 mm Tit Innovations Medicals
- 52-039-IM Cortical 18 mm Tit Innovations Medicals
- 52-040-IM Cortical 19 mm Tit Innovations Medicals

[Handwritten signature]

Sedes y Delegaciones

Tel. (+54-11) 4340-0800 - <http://www.anmat.gov.ar> - República Argentina

Sede Central
 Av. de Mayo 869, CABA

Sede Alsina
 Alsina 665/671, CABA

Sede INAME
 Av. Caseros 2161, CABA

Sede INAL
 Estados Unidos 25, CABA

Sede Prod. Médicos
 Av. Belgrano 1480, CABA

Deleg. Mendoza
 Remedios de Escalada de
 San Martín 1909, Mendoza
 Prov. de Mendoza

Deleg. Córdoba
 Obispo Trejo 635,
 Córdoba,
 Prov. de Córdoba

Deleg. Paso de los Libres
 Ruta Nacional 117, km.10,
 CO.TE.CAR., Paso de los
 Libres, Prov. de Corrientes

Deleg. Posadas
 Roque González 1137,
 Posadas, Prov. de
 Misiones

Deleg. Santa Fé
 Eva Perón 2456,
 Santa Fé,
 Prov. de Santa Fé

52-041-IM Cortical 20 mm Tit Innovations Medicals
52-042-IM Cortical 22 mm Tit Innovations Medicals
52-043-IM Cortical 24 mm Tit Innovations Medicals
52-044-IM Cortical 26 mm Tit Innovations Medicals
52-045-IM Cortical 28 mm Tit Innovations Medicals
52-046-IM Cortical 30 mm Tit Innovations Medicals
52-047-IM Cortical Bloqueado 6 mm Tit Innovations Medicals
52-048-IM Cortical Bloqueado 7 mm Tit Innovations Medicals
52-049-IM Cortical Bloqueado 8 mm Tit Innovations Medicals
52-050-IM Cortical Bloqueado 9 mm Tit Innovations Medicals
52-051-IM Cortical Bloqueado 10 mm Tit Innovations Medicals
52-052-IM Cortical Bloqueado 11 mm Tit Innovations Medicals
52-053-IM Cortical Bloqueado 12 mm Tit Innovations Medicals
52-054-IM Cortical Bloqueado 13 mm Tit Innovations Medicals
52-055-IM Cortical Bloqueado 14 mm Tit Innovations Medicals
52-056-IM Cortical Bloqueado 15 mm Tit Innovations Medicals
52-057-IM Cortical Bloqueado 16 mm Tit Innovations Medicals
52-058-IM Cortical Bloqueado 17 mm Tit Innovations Medicals
52-059-IM Cortical Bloqueado 18 mm Tit Innovations Medicals

WAB



52-060-IM	Cortical Bloqueado 19 mm Tit	Innovations Medicals
52-061-IM	Cortical Bloqueado 20 mm Tit	Innovations Medicals
52-062-IM	Cortical Bloqueado 22 mm Tit	Innovations Medicals
52-063-IM	Cortical Bloqueado 24 mm Tit	Innovations Medicals
52-064-IM	Cortical Bloqueado 26 mm Tit	Innovations Medicals
52-065-IM	Cortical Bloqueado 28 mm Tit	Innovations Medicals
52-066-IM	Cortical Bloqueado 30 mm Tit	Innovations Medicals
52-067-IM	Cortical maxilo 4 mm tit	Innovations Medicals
52-068-IM	Cortical maxilo 5 mm tit	Innovations Medicals
52-069-IM	Cortical maxilo 6 mm tit	Innovations Medicals
52-070-IM	Cortical maxilo 7 mm tit	Innovations Medicals
52-071-IM	Cortical maxilo 8 mm tit	Innovations Medicals
52-072-IM	Cortical maxilo 9 mm tit	Innovations Medicals
52-073-IM	Cortical maxilo 10 mm tit	Innovations Medicals
52-074-IM	Cortical maxilo 11 mm tit	Innovations Medicals
52-075-IM	Cortical maxilo 12 mm tit	Innovations Medicals
52-076-IM	Cortical maxilo 13 mm tit	Innovations Medicals
52-077-IM	Cortical maxilo 14 mm tit	Innovations Medicals
52-078-IM	Cortical maxilo 15 mm tit	Innovations Medicals

WBR

Sedes y Delegaciones

Tel. (+54-11) 4340-0800 - <http://www.anmat.gov.ar> - República Argentina

Sede Central
 Av. de Mayo 869, CABA

Sede Alsina
 Alsina 665/671, CABA

Sede INAME
 Av. Caseros 2161, CABA

Sede INAL
 Estados Unidos 25, CABA

Sede Prod. Médicos
 Av. Belgrano 1480, CABA

Deleg. Mendoza
 Remedios de Escalada de
 San Martín 1909, Mendoza
 Prov. de Mendoza

Deleg. Córdoba
 Obispo Trejo 635,
 Córdoba,
 Prov. de Córdoba

Deleg. Paso de los Libres
 Ruta Nacional 117, km.10,
 CQ.TE.CAR., Paso de los
 Libres, Prov. de Corrientes

Deleg. Posadas
 Roque González 1137,
 Posadas, Prov. de
 Misiones

Deleg. Santa Fé
 Eva Perón 2456,
 Santa Fé,
 Prov. de Santa Fé

52-079-IM Cortical maxilo 16 mm titInnovations Medicals
52-080-IM Cortical maxilo 17 mm titInnovations Medicals
52-081-IM Cortical maxilo 18 mm titInnovations Medicals
52-082-IM Cortical maxilo 19 mm titInnovations Medicals
52-083-IM Cortical maxilo 20 mm titInnovations Medicals
52-084-IM Cortical maxilo 22 mm titInnovations Medicals
52-085-IM Cortical maxilo 24 mm titInnovations Medicals
52-086-IM Cortical maxilo 26 mm titInnovations Medicals
52-087-IM Cortical maxilo 28 mm titInnovations Medicals
52-088-IM Cortical maxilo 30 mm titInnovations Medicals

42 MINIPLACA PARA 2,0 MARCA

42-033-ST Recta de 2 Orificios Bloq Tit ST Implants
42-034-ST Recta de 3 Orificios Bloq Tit ST Implants
42-035-ST Recta de 4 Orificios Bloq Tit ST Implants
42-036-ST Recta de 5 Orificios Bloq Tit ST Implants
42-037-ST Recta de 6 Orificios Bloq Tit ST Implants
42-038-ST Recta de 7 Orificios Bloq Tit ST Implants
42-039-ST Recta de 8 Orificios Bloq Tit ST Implants
42-040-ST En "T" Bloqueada Tit ST Implants

WAB



- 42-041-ST En "L" Recta Izquierda Bloq Tit ST Implants
42-042-ST En "L" Recta der Bloq Tit ST Implants
42-043-ST En "L" Oblicua Izquierda Bloq Tit ST Implants
42-044-ST En "L" Oblicua der Bloq Tit ST Implants
42-045-ST En "H" Bloqueada Tit ST Implants
42-046-ST Reconstrucción 2 Orif Bloq Tit ST Implants
42-047-ST Reconstrucción 3 Orif Bloq Tit ST Implants
42-048-ST Reconstrucción 4 Orif Bloq Tit ST Implants
42-049-ST Reconstrucción 5 Orif Bloq Tit ST Implants
42-050-ST Reconstrucción 6 Orif Bloq Tit ST Implants
42-051-ST Reconstrucción 7 Orif Bloq Tit ST Implants
42-052-ST Reconstrucción 8 Orif Bloq Tit ST Implants
42-053-ST Reconstrucción 9 Orif Bloq Tit ST Implants
42-054-ST Reconstrucción 10 Orif Bloq Tit ST Implants
42-055-ST Reconstrucción 11 Orif Bloq Tit ST Implants
42-056-ST Reconstrucción 12 Orif Bloq Tit ST Implants
42-066-ST En T bloqueada 2 x 3 Tit ST Implants
42-067-ST En T bloqueada 2 x 5 Tit ST Implants
42-068-ST En T bloqueada 2 x 7 Tit ST Implants

MAD

Sedes y Delegaciones

Tel. (+54-11) 4340-0800 - <http://www.anmat.gov.ar> - República Argentina

Sede Central

Av. de Mayo 869, CABA

Sede Alsina

Alsina 665/671, CABA

Sede INAME

Av. Caseros 2161, CABA

Sede INAL

Estados Unidos 25, CABA

Sede Prod. Médicos

Av. Belgrano 1480, CABA

Deleg. Mendoza

Remedios de Escalada de
San Martín 1909, Mendoza
Prov. de Mendoza

Deleg. Córdoba

Obispo Trejo 635,
Córdoba,
Prov. de Córdoba

Deleg. Paso de los Libres

Ruta Nacional 117, km.10,
CO.TE.CAR., Paso de los
Libres, Prov. de Corrientes

Deleg. Posadas

Roque González 1137,
Posadas, Prov. de
Misiones

Deleg. Santa Fé

Eva Perón 2456,
Santa Fé,
Prov. de Santa Fé

42-069-ST En T bloqueada 3 x 3 Tit ST Implants
42-070-ST En T bloqueada 3 x 5 Tit ST Implants
42-071-ST En T bloqueada 3 x 7 Tit ST Implants
42-072-ST En T Curva bloq 3 x 3 Tit ST Implants
42-073-ST En T Curva bloq 3 x 5 Tit ST Implants
42-074-ST En T Curva bloq 3 x 7 Tit ST Implants
42-075-ST En T Condilar bloq 3 orif Tit ST Implants
42-076-ST En T Condilar bloq 5 orif Tit ST Implants
42-077-ST En T Condilar bloq 7 orif Tit ST Implants
42-078-ST EN X tit ST Implants
52 TORNILLO 2,0 MARCA
52-027-ST Cortical 6 MM TIT ST Implants
52-028-ST Cortical 7 mm Tit ST Implants
52-029-ST Cortical 8 mm Tit ST Implants
52-030-ST Cortical 9 mm Tit ST Implants
52-031-ST Cortical 10 mm Tit ST Implants
52-032-ST Cortical 11 mm Tit ST Implants
52-033-ST Cortical 12 mm Tit ST Implants
52-034-ST Cortical 13 mm Tit ST Implants

WAB



- 52-035-ST Cortical 14 mm Tit ST Implants
52-036-ST Cortical 15 mm Tit ST Implants
52-037-ST Cortical 16 mm Tit ST Implants
52-038-ST Cortical 17 mm Tit ST Implants
52 TORNILLO 2,0 MARCA
52-039-ST Cortical 18 mm Tit ST Implants
52-040-ST Cortical 19 mm Tit ST Implants
52-041-ST Cortical 20 mm Tit ST Implants
52-042-ST Cortical 22 mm Tit ST Implants
52-043-ST Cortical 24 mm Tit ST Implants
52-044-ST Cortical 26 mm Tit ST Implants
52-045-ST Cortical 28 mm Tit ST Implants
52-046-ST Cortical 30 mm Tit ST Implants
52-047-ST Cortical Bloqueado 6 mm Tit ST Implants
52-048-ST Cortical Bloqueado 7 mm Tit ST Implants
52-049-ST Cortical Bloqueado 8 mm Tit ST Implants
52-050-ST Cortical Bloqueado 9 mm Tit ST Implants
52-051-ST Cortical Bloqueado 10 mm Tit ST Implants
52-052-ST Cortical Bloqueado 11 mm Tit ST Implants

WJB

Sedes y Delegaciones

Tel. (+54-11) 4340-0800 - <http://www.anmat.gov.ar> - República Argentina

Sede Central
Av. de Mayo 869, CABA

Sede Alsina
Alsina 665/671, CABA

Sede INAME
Av. Caseros 2161, CABA

Sede INAL
Estados Unidos 25, CABA

Sede Prod. Médicos
Av. Belgrano 1480, CABA

Deleg. Mendoza
Remedios de Escalada de
San Martín 1909, Mendoza
Prov. de Mendoza

Deleg. Córdoba
Obispo Trejo 635,
Córdoba,
Prov. de Córdoba

Deleg. Paso de los Libres
Ruta Nacional 117, km.10,
CO.TE.CAR., Paso de los
Libres, Prov. de Corrientes

Deleg. Posadas
Roque González 1137,
Posadas, Prov. de
Misiones

Deleg. Santa Fé
Eva Perón 2456,
Santa Fé,
Prov. de Santa Fé

52-053-ST Cortical Bloqueado 12 mm Tit ST Implants
52-054-ST Cortical Bloqueado 13 mm Tit ST Implants
52-055-ST Cortical Bloqueado 14 mm Tit ST Implants
52-056-ST Cortical Bloqueado 15 mm Tit ST Implants
52-057-ST Cortical Bloqueado 16 mm Tit ST Implants
52-058-ST Cortical Bloqueado 17 mm Tit ST Implants
52-059-ST Cortical Bloqueado 18 mm Tit ST Implants
52-060-ST Cortical Bloqueado 19 mm Tit ST Implants
52-061-ST Cortical Bloqueado 20 mm Tit ST Implants
52-062-ST Cortical Bloqueado 22 mm Tit ST Implants
52-063-ST Cortical Bloqueado 24 mm Tit ST Implants
52-064-ST Cortical Bloqueado 26 mm Tit ST Implants
52-065-ST Cortical Bloqueado 28 mm Tit ST Implants
52-066-ST Cortical Bloqueado 30 mm Tit ST Implants
52-067-ST Cortical maxilo 4 mm tit ST Implants
52-068-ST Cortical maxilo 5 mm tit ST Implants
52-069-ST Cortical maxilo 6 mm tit ST Implants
52-070-ST Cortical maxilo 7 mm tit ST Implants
52-071-ST Cortical maxilo 8 mm tit ST Implants

WAB



- 52-072-ST Cortical maxilo 9 mm tit ST Implants
- 52-073-ST Cortical maxilo 10 mm titST Implants
- 52-074-ST Cortical maxilo 11 mm titST Implants
- 52-075-ST Cortical maxilo 12 mm titST Implants
- 52-076-ST Cortical maxilo 13 mm titST Implants
- 52-077-ST Cortical maxilo 14 mm titST Implants
- 52-078-ST Cortical maxilo 15 mm titST Implants
- 52-079-ST Cortical maxilo 16 mm titST Implants
- 52-080-ST Cortical maxilo 17 mm titST Implants
- 52-081-ST Cortical maxilo 18 mm titST Implants
- 52-082-ST Cortical maxilo 19 mm titST Implants
- 52-083-ST Cortical maxilo 20 mm titST Implants
- 52-084-ST Cortical maxilo 22 mm titST Implants
- 52-085-ST Cortical maxilo 24 mm titST Implants
- 52-086-ST Cortical maxilo 26 mm titST Implants
- 52-087-ST Cortical maxilo 28 mm titST Implants
- 52-088-ST Cortical maxilo 30 mm titST Implants

SISTEMA 2,4

40 MINIPLACA PARA 2,4 MARCA

Sedes y Delegaciones

Tel. (+54-11) 4340-0800 - <http://www.anmat.gov.ar> - República Argentina

Sede Central

Av. de Mayo 869, CABA

Sede Alsina

Alsina 665/671, CABA

Sede INAME

Av. Caseros 2161, CABA

Sede INAL

Estados Unidos 25, CABA

Sede Prod. Médicos

Av. Belgrano 1480, CABA

Deleg. Mendoza

Remedios de Escalada de
San Martín 1909, Mendoza
Prov. de Mendoza

Deleg. Córdoba

Obispo Trejo 635,
Córdoba,
Prov. de Córdoba

Deleg. Paso de los Libres

Ruta Nacional 117, km.10,
CO.TE.CAR., Paso de los
Libres, Prov. de Corrientes

Deleg. Posadas

Roque González 1137,
Posadas, Prov. de
Misiones

Deleg. Santa Fé

Eva Perón 2456,
Santa Fé,
Prov. de Santa Fé

40-001-BP Volar Multidireccional 2 Orif DerBioprotece
40-002-BP Volar Multidireccional 3 Orif DerBioprotece
40-003-BP Volar Multidireccional 4 Orif DerBioprotece
40-004-BP Volar Multidireccional 5 Orif DerBioprotece
40-005-BP Volar Multidireccional 6 Orif DerBioprotece
40-006-BP Volar Multidireccional 7 Orif DerBioprotece
40-007-BP Volar Multidireccional 2 Orif Izq Bioprotece
40-008-BP Volar Multidireccional 3 Orif Izq Bioprotece
40-009-BP Volar Multidireccional 4 Orif Izq Bioprotece
40-010-BP Volar Multidireccional 5 Orif Izq Bioprotece
40-011-BP Volar Multidireccional 6 Orif Izq Bioprotece
40-012-BP Volar Multidireccional 7 Orif Izq Bioprotece
40-013-BP Recta 4 Orif Tit Bioprotece
40-014-BP Recta 5 Orif Tit Bioprotece
40-015-BP Recta 6 Orif Tit Bioprotece
40-016-BP Recta 7 Orif Tit Bioprotece
40-017-BP Recta 8 Orif Tit Bioprotece
40-018-BP Recta 10 Orif Tit Bioprotece
40-019-BP En T 2 x 3 Tit Bioprotece

W/HB

40-020-BP	En T 2 x 5 Tit	Bioprotece
40-021-BP	En T 2 x 7 Tit	Bioprotece
40-022-BP	En T 3 x 3 Tit	Bioprotece
40-023-BP	En T 3 x 5 Tit	Bioprotece
40-024-BP	En T 3 x 7 Tit	Bioprotece
40-025-BP	En T Condilar Bloq 3 Orif Tit	Bioprotece
40-026-BP	En T Condilar Bloq 5 Orif Tit	Bioprotece
40-027-BP	En T Condilar Bloq 7 Orif Tit	Bioprotece
40-028-BP	En T Curva 3X3 Tit	Bioprotece
40-029-BP	En T Curva 3X5 Tit	Bioprotece
40-030-BP	En T Curva 3X7 Tit	Bioprotece
40-031-BP	Reconstruccion 4 Orif Bloq Tit	Bioprotece
40-032-BP	Reconstruccion 6 Orif Bloq Tit	Bioprotece
40-033-BP	Reconstruccion 8 Orif Bloq Tit	Bioprotece
40-034-BP	Reconstruccion 10 Orif Bloq Tit	Bioprotece
53	TORNILLO 2,4 MARCA	
53-001-BP	Cortical 6 mm Tit	Bioprotece
53-002-BP	Cortical 7 mm Tit	Bioprotece
53-003-BP	Cortical 8 mm Tit	Bioprotece



Sedes y Delegaciones

Tel. (+54-11) 4340-0800 - <http://www.anmat.gov.ar> - República Argentina

Sede Central
 Av. de Mayo 869, CABA

Sede Alsina
 Alsina 665/671, CABA

Sede INAME
 Av. Caseros 2161, CABA

Sede INAL
 Estados Unidos 25, CABA

Sede Prod. Médicos
 Av. Belgrano 1480, CABA

Deleg. Mendoza
 Remedios de Escalada de
 San Martín 1909, Mendoza
 Prov. de Mendoza

Deleg. Córdoba
 Obispo Trejo 635,
 Córdoba,
 Prov. de Córdoba

Deleg. Paso de los Libres
 Ruta Nacional 117, km.10,
 CO.TE.CAR., Paso de los
 Libres, Prov. de Corrientes

Deleg. Posadas
 Roque González 1137,
 Posadas, Prov. de
 Misiones

Deleg. Santa Fé
 Eva Perón 2456,
 Santa Fé,
 Prov. de Santa Fé

53-004-BP Cortical 9 mm Tit Bioprotece
53-005-BP Cortical 10 mm Tit Bioprotece
53-006-BP Cortical 11 mm Tit Bioprotece
53-007-BP Cortical 12 mm Tit Bioprotece
53-008-BP Cortical 13 mm Tit Bioprotece
53-009-BP Cortical 14 mm Tit Bioprotece
53-010-BP Cortical 15 mm Tit Bioprotece
53-011-BP Cortical 16 mm Tit Bioprotece
53-012-BP Cortical 17 mm Tit Bioprotece
53-013-BP Cortical 18 mm Tit Bioprotece
53-014-BP Cortical 19 mm Tit Bioprotece
53-015-BP Cortical 20 mm Tit Bioprotece
53-016-BP Cortical 22 mm Tit Bioprotece
53-017-BP Cortical 24 mm Tit Bioprotece
53-018-BP Cortical 26 mm Tit Bioprotece
53-019-BP Cortical 28 mm Tit Bioprotece
53-020-BP Cortical 30 mm Tit Bioprotece
53-021-BP Cortical Bloqueado 6 mm Tit Bioprotece
53-022-BP Cortical Bloqueado 7 mm Tit Bioprotece

WJB

53-023-BP	Cortical Bloqueado 8 mm Tit	Bioprotece
53-024-BP	Cortical Bloqueado 9 mm Tit	Bioprotece
53-025-BP	Cortical Bloqueado 10 mm Tit	Bioprotece
53-026-BP	Cortical Bloqueado 11 mm Tit	Bioprotece
53-027-BP	Cortical Bloqueado 12 mm Tit	Bioprotece
53-028-BP	Cortical Bloqueado 13 mm Tit	Bioprotece
53-029-BP	Cortical Bloqueado 14 mm Tit	Bioprotece
53-030-BP	Cortical Bloqueado 15 mm Tit	Bioprotece
53-031-BP	Cortical Bloqueado 16 mm Tit	Bioprotece
53-032-BP	Cortical Bloqueado 17 mm Tit	Bioprotece
53-033-BP	Cortical Bloqueado 18 mm Tit	Bioprotece
53-034-BP	Cortical Bloqueado 19 mm Tit	Bioprotece
53-035-BP	Cortical Bloqueado 20 mm Tit	Bioprotece
53-036-BP	Cortical Bloqueado 22 mm Tit	Bioprotece
53-037-BP	Cortical Bloqueado 24 mm Tit	Bioprotece
53-038-BP	Cortical Bloqueado 26 mm Tit	Bioprotece
53-039-BP	Cortical Bloqueado 28 mm Tit	Bioprotece
53-040-BP	Cortical Bloqueado 30 mm Tit	Bioprotece
40	MINIPLACA PARA 2,4	MARCA

WMS

Sedes y Delegaciones

Tel. (+54-11) 4340-0800 - <http://www.anmat.gov.ar> - República Argentina

Sede Central
 Av. de Mayo 869, CABA

Sede Alsina
 Alsina 665/671, CABA

Sede INAME
 Av. Caseros 2161, CABA

Sede INAL
 Estados Unidos 25, CABA

Sede Prod. Médicos
 Av. Belgrano 1480, CABA

Deleg. Mendoza
 Remedios de Escalada de
 San Martín 1909, Mendoza
 Prov. de Mendoza

Deleg. Córdoba
 Obispo Trejo 635,
 Córdoba,
 Prov. de Córdoba

Deleg. Paso de los Libres
 Ruta Nacional 117, km.10,
 CO.TE.CAR., Paso de los
 Libres, Prov. de Corrientes

Deleg. Posadas
 Roque González 1137,
 Posadas, Prov. de
 Misiones

Deleg. Santa Fé
 Eva Perón 2456,
 Santa Fé,
 Prov. de Santa Fé

40-001-IP Volar Multidireccional 2 Orif DerIP Magna
40-002-IP Volar Multidireccional 3 Orif DerIP Magna
40-003-IP Volar Multidireccional 4 Orif DerIP Magna
40-004-IP Volar Multidireccional 5 Orif DerIP Magna
40-005-IP Volar Multidireccional 6 Orif DerIP Magna
40-006-IP Volar Multidireccional 7 Orif DerIP Magna
40-007-IP Volar Multidireccional 2 Orif Izq IP Magna
40-008-IP Volar Multidireccional 3 Orif Izq IP Magna
40-009-IP Volar Multidireccional 4 Orif Izq IP Magna
40-010-IP Volar Multidireccional 5 Orif Izq IP Magna
40-011-IP Volar Multidireccional 6 Orif Izq IP Magna
40-012-IP Volar Multidireccional 7 Orif Izq IP Magna
40-013-IP Recta 4 Orif Tit IP Magna
40-014-IP Recta 5 Orif Tit IP Magna
40-015-IP Recta 6 Orif Tit IP Magna
40-016-IP Recta 7 Orif Tit IP Magna
40-017-IP Recta 8 Orif Tit IP Magna
40-018-IP Recta 10 Orif Tit IP Magna
40-019-IP En T 2 x 3 Tit IP Magna

WAB



40-020-IP	En T 2 x 5 Tit	IP Magna
40-021-IP	En T 2 x 7 Tit	IP Magna
40-022-IP	En T 3 x 3 Tit	IP Magna
40-023-IP	En T 3 x 5 Tit	IP Magna
40-024-IP	En T 3 x 7 Tit	IP Magna
40-025-IP	En T Condilar Bloq 3 Orif Tit	IP Magna
40-026-IP	En T Condilar Bloq 5 Orif Tit	IP Magna
40-027-IP	En T Condilar Bloq 7 Orif Tit	IP Magna
40-028-IP	En T Curva 3X3 Tit	IP Magna
40-029-IP	En T Curva 3X5 Tit	IP Magna
40-030-IP	En T Curva 3X7 Tit	IP Magna
40-031-IP	Reconstruccion 4 Orif Bloq Tit	IP Magna
40-032-IP	Reconstruccion 6 Orif Bloq Tit	IP Magna
40-033-IP	Reconstruccion 8 Orif Bloq Tit	IP Magna
40-034-IP	Reconstruccion 10 Orif Bloq Tit	IP Magna
53	TORNILLO 2,4 MARCA	
53-001-IP	Cortical 6 mm Tit	IP Magna
53-002-IP	Cortical 7 mm Tit	IP Magna
53-003-IP	Cortical 8 mm Tit	IP Magna

WFB

Sedes y Delegaciones

Tel. (+54-11) 4340-0800 - <http://www.anmat.gov.ar> - República Argentina

Sede Central
 Av. de Mayo 869, CABA

Sede Alsina
 Alsina 665/671, CABA

Sede INAME
 Av. Caseros 2161, CABA

Sede INAL
 Estados Unidos 25, CABA

Sede Prod. Médicos
 Av. Belgrano 1480, CABA

Deleg. Mendoza
 Remedios de Escalada de
 San Martín 1909, Mendoza
 Prov. de Mendoza

Deleg. Córdoba
 Obispo Trejo 635,
 Córdoba,
 Prov. de Córdoba

Deleg. Paso de los Libres
 Ruta Nacional 117, km.10,
 CO.TE.CAR., Paso de los
 Libres, Prov. de Corrientes

Deleg. Posadas
 Roque González 1137,
 Posadas, Prov. de
 Misiones

Deleg. Santa Fé
 Eva Perón 2456,
 Santa Fé,
 Prov. de Santa Fé

53-004-IP Cortical 9 mm Tit IP Magna
53-005-IP Cortical 10 mm Tit IP Magna
53-006-IP Cortical 11 mm Tit IP Magna
53-007-IP Cortical 12 mm Tit IP Magna
53-008-IP Cortical 13 mm Tit IP Magna
53-009-IP Cortical 14 mm Tit IP Magna
53-010-IP Cortical 15 mm Tit IP Magna
53-011-IP Cortical 16 mm Tit IP Magna
53-012-IP Cortical 17 mm Tit IP Magna
53-013-IP Cortical 18 mm Tit IP Magna
53-014-IP Cortical 19 mm Tit IP Magna
53-015-IP Cortical 20 mm Tit IP Magna
53-016-IP Cortical 22 mm Tit IP Magna
53-017-IP Cortical 24 mm Tit IP Magna
53-018-IP Cortical 26 mm Tit IP Magna
53-019-IP Cortical 28 mm Tit IP Magna
53-020-IP Cortical 30 mm Tit IP Magna
53-021-IP Cortical Bloqueado 6 mm Tit IP Magna
53-022-IP Cortical Bloqueado 7 mm Tit IP Magna

WJB



53-023-IP	Cortical Bloqueado 8 mm Tit	IP Magna
53-024-IP	Cortical Bloqueado 9 mm Tit	IP Magna
53-025-IP	Cortical Bloqueado 10 mm Tit	IP Magna
53-026-IP	Cortical Bloqueado 11 mm Tit	IP Magna
53-027-IP	Cortical Bloqueado 12 mm Tit	IP Magna
53-028-IP	Cortical Bloqueado 13 mm Tit	IP Magna
53-029-IP	Cortical Bloqueado 14 mm Tit	IP Magna
53-030-IP	Cortical Bloqueado 15 mm Tit	IP Magna
53-031-IP	Cortical Bloqueado 16 mm Tit	IP Magna
53-032-IP	Cortical Bloqueado 17 mm Tit	IP Magna
53-033-IP	Cortical Bloqueado 18 mm Tit	IP Magna
53-034-IP	Cortical Bloqueado 19 mm Tit	IP Magna
53-035-IP	Cortical Bloqueado 20 mm Tit	IP Magna
53-036-IP	Cortical Bloqueado 22 mm Tit	IP Magna
53-037-IP	Cortical Bloqueado 24 mm Tit	IP Magna
53-038-IP	Cortical Bloqueado 26 mm Tit	IP Magna
53-039-IP	Cortical Bloqueado 28 mm Tit	IP Magna
53-040-IP	Cortical Bloqueado 30 mm Tit	IP Magna

WMS

40 MINIPLACA PARA 2,4 MARCA

Sedes y Delegaciones

Tel. (+54-11) 4340-0800 - <http://www.anmat.gov.ar> - República Argentina

Sede Central
 Av. de Mayo 869, CABA

Sede Alsina
 Alsina 665/671, CABA

Sede INAME
 Av. Caseros 2161, CABA

Sede INAL
 Estados Unidos 25, CABA

Sede Prod. Médicos
 Av. Belgrano 1480, CABA

Deleg. Mendoza
 Remedios de Escalada de
 San Martín 1909, Mendoza
 Prov. de Mendoza

Deleg. Córdoba
 Obispo Trejo 635,
 Córdoba,
 Prov. de Córdoba

Deleg. Paso de los Libres
 Ruta Nacional 117, km.10,
 CO.TE.CAR., Paso de los
 Libres, Prov. de Corrientes

Deleg. Posadas
 Roque González 1137,
 Posadas, Prov. de
 Misiones

Deleg. Santa Fé
 Eva Perón 2456,
 Santa Fé,
 Prov. de Santa Fé

40-001-PW Volar Multidireccional 2 Orif DerProwal
40-002-PW Volar Multidireccional 3 Orif DerProwal
40-003-PW Volar Multidireccional 4 Orif DerProwal
40-004-PW Volar Multidireccional 5 Orif DerProwal
40-005-PW Volar Multidireccional 6 Orif DerProwal
40-006-PW Volar Multidireccional 7 Orif DerProwal
40-007-PW Volar Multidireccional 2 Orif Izq Prowal
40-008-PW Volar Multidireccional 3 Orif Izq Prowal
40-009-PW Volar Multidireccional 4 Orif Izq Prowal
40-010-PW Volar Multidireccional 5 Orif Izq Prowal
40-011-PW Volar Multidireccional 6 Orif Izq Prowal
40-012-PW Volar Multidireccional 7 Orif Izq Prowal
40-013-PW Recta 4 Orif Tit Prowal
40-014-PW Recta 5 Orif Tit Prowal
40-015-PW Recta 6 Orif Tit Prowal
40-016-PW Recta 7 Orif Tit Prowal
40-017-PW Recta 8 Orif Tit Prowal
40-018-PW Recta 10 Orif Tit Prowal
40-019-PW En T 2 x 3 Tit Prowal

LYDB



40-020-PW En T 2 x 5 Tit Prowal
40-021-PW En T 2 x 7 Tit Prowal
40-022-PW En T 3 x 3 Tit Prowal
40-023-PW En T 3 x 5 Tit Prowal
40-024-PW En T 3 x 7 Tit Prowal
40-025-PW En T Condilar Bloq 3 Orif Tit Prowal
40-026-PW En T Condilar Bloq 5 Orif Tit Prowal
40-027-PW En T Condilar Bloq 7 Orif Tit Prowal
40-028-PW En T Curva 3X3 Tit Prowal
40-029-PW En T Curva 3X5 Tit Prowal
40-030-PW En T Curva 3X7 Tit Prowal
40-031-PW Reconstruccion 4 Orif Bloq Tit Prowal
40-032-PW Reconstruccion 6 Orif Bloq Tit Prowal
40-033-PW Reconstruccion 8 Orif Bloq Tit Prowal
40-034-PW Reconstruccion 10 Orif Bloq Tit Prowal
53 TORNILLO 2,4 MARCA
53-001-PW Cortical 6 mm Tit Prowal
53-002-PW Cortical 7 mm Tit Prowal
53-003-PW Cortical 8 mm Tit Prowal

WAS

Sedes y Delegaciones

Tel. (+54-11) 4340-0800 - <http://www.anmat.gov.ar> - República Argentina

Sede Central
Av. de Mayo 869, CABA

Sede Alsina
Alsina 665/671, CABA

Sede INAME
Av. Caseros 2161, CABA

Sede INAL
Estados Unidos 25, CABA

Sede Prod. Médicos
Av. Belgrano 1480, CABA

Deleg. Mendoza
Remedios de Escalada de
San Martín 1909, Mendoza
Prov. de Mendoza

Deleg. Córdoba
Obispo Trejo 635,
Córdoba,
Prov. de Córdoba

Deleg. Paso de los Libres
Ruta Nacional 117, km.10,
CO.TE.CAR., Paso de los
Libres, Prov. de Corrientes

Deleg. Posadas
Roque González 1137,
Posadas, Prov. de
Misiones

Deleg. Santa Fé
Eva Perón 2456,
Santa Fé,
Prov. de Santa Fé

53-004-PW Cortical 9 mm Tit Prowal
53-005-PW Cortical 10 mm Tit Prowal
53-006-PW Cortical 11 mm Tit Prowal
53-007-PW Cortical 12 mm Tit Prowal
53-008-PW Cortical 13 mm Tit Prowal
53-009-PW Cortical 14 mm Tit Prowal
53-010-PW Cortical 15 mm Tit Prowal
53-011-PW Cortical 16 mm Tit Prowal
53-012-PW Cortical 17 mm Tit Prowal
53-013-PW Cortical 18 mm Tit Prowal
53-014-PW Cortical 19 mm Tit Prowal
53-015-PW Cortical 20 mm Tit Prowal
53-016-PW Cortical 22 mm Tit Prowal
53-017-PW Cortical 24 mm Tit Prowal
53-018-PW Cortical 26 mm Tit Prowal
53-019-PW Cortical 28 mm Tit Prowal
53-020-PW Cortical 30 mm Tit Prowal
53-021-PW Cortical Bloqueado 6 mm Tit Prowal
53-022-PW Cortical Bloqueado 7 mm Tit Prowal

WJB



53-023-PW	Cortical Bloqueado 8 mm Tit	Prowal
53-024-PW	Cortical Bloqueado 9 mm Tit	Prowal
53-025-PW	Cortical Bloqueado 10 mm Tit	Prowal
53-026-PW	Cortical Bloqueado 11 mm Tit	Prowal
53-027-PW	Cortical Bloqueado 12 mm Tit	Prowal
53-028-PW	Cortical Bloqueado 13 mm Tit	Prowal
53-029-PW	Cortical Bloqueado 14 mm Tit	Prowal
53-030-PW	Cortical Bloqueado 15 mm Tit	Prowal
53-031-PW	Cortical Bloqueado 16 mm Tit	Prowal
53-032-PW	Cortical Bloqueado 17 mm Tit	Prowal
53-033-PW	Cortical Bloqueado 18 mm Tit	Prowal
53-034-PW	Cortical Bloqueado 19 mm Tit	Prowal
53-035-PW	Cortical Bloqueado 20 mm Tit	Prowal
53-036-PW	Cortical Bloqueado 22 mm Tit	Prowal
53-037-PW	Cortical Bloqueado 24 mm Tit	Prowal
53-038-PW	Cortical Bloqueado 26 mm Tit	Prowal
53-039-PW	Cortical Bloqueado 28 mm Tit	Prowal
53-040-PW	Cortical Bloqueado 30 mm Tit	Prowal

MR

40 MINIPLACA PARA 2,4 MARCA

Sedes y Delegaciones

Tel. (+54-11) 4340-0800 - <http://www.anmat.gov.ar> - República Argentina

Sede Central
Av. de Mayo 869, CABA

Sede Alsina
Alsina 665/671, CABA

Sede INAME
Av. Caseros 2161, CABA

Sede INAL
Estados Unidos 25, CABA

Sede Prod. Médicos
Av. Belgrano 1480, CABA

Deleg. Mendoza
Remedios de Escalada de
San Martín 1909, Mendoza
Prov. de Mendoza

Deleg. Córdoba
Obispo Trejo 635,
Córdoba,
Prov. de Córdoba

Deleg. Paso de los Libres
Ruta Nacional 117, km.10,
CO.TE.CAR., Paso de los
Libres, Prov. de Corrientes

Deleg. Posadas
Roque González 1137,
Posadas, Prov. de
Misiones

Deleg. Santa Fé
Eva Perón 2456,
Santa Fé,
Prov. de Santa Fé

40-001-OS Volar Multidireccional 2 Orif DerOssamed
40-002-OS Volar Multidireccional 3 Orif DerOssamed
40-003-OS Volar Multidireccional 4 Orif DerOssamed
40-004-OS Volar Multidireccional 5 Orif DerOssamed
40-005-OS Volar Multidireccional 6 Orif DerOssamed
40-006-OS Volar Multidireccional 7 Orif DerOssamed
40-007-OS Volar Multidireccional 2 Orif Izq Ossamed
40-008-OS Volar Multidireccional 3 Orif Izq Ossamed
40-009-OS Volar Multidireccional 4 Orif Izq Ossamed
40-010-OS Volar Multidireccional 5 Orif Izq Ossamed
40-011-OS Volar Multidireccional 6 Orif Izq Ossamed
40-012-OS Volar Multidireccional 7 Orif Izq Ossamed
40-013-OS Recta 4 Orif Tit Ossamed
40-014-OS Recta 5 Orif Tit Ossamed
40-015-OS Recta 6 Orif Tit Ossamed
40-016-OS Recta 7 Orif Tit Ossamed
40-017-OS Recta 8 Orif Tit Ossamed
40-018-OS Recta 10 Orif Tit Ossamed
40-019-OS En T 2 x 3 Tit Ossamed

WJB



40-020-OS	En T 2 x 5 Tit	Ossamed
40-021-OS	En T 2 x 7 Tit	Ossamed
40-022-OS	En T 3 x 3 Tit	Ossamed
40-023-OS	En T 3 x 5 Tit	Ossamed
40-024-OS	En T 3 x 7 Tit	Ossamed
40-025-OS	En T Condilar Bloq 3 Orif Tit	Ossamed
40-026-OS	En T Condilar Bloq 5 Orif Tit	Ossamed
40-027-OS	En T Condilar Bloq 7 Orif Tit	Ossamed
40-028-OS	En T Curva 3X3 Tit	Ossamed
40-029-OS	En T Curva 3X5 Tit	Ossamed
40-030-OS	En T Curva 3X7 Tit	Ossamed
40-031-OS	Reconstruccion 4 Orif Bloq Tit	Ossamed
40-032-OS	Reconstruccion 6 Orif Bloq Tit	Ossamed
40-033-OS	Reconstruccion 8 Orif Bloq Tit	Ossamed
40-034-OS	Reconstruccion 10 Orif Bloq Tit	Ossamed
53	TORNILLO 2,4 MARCA	
53-001-OS	Cortical 6 mm Tit	Ossamed
53-002-OS	Cortical 7 mm Tit	Ossamed
53-003-OS	Cortical 8 mm Tit	Ossamed

WLR

Sedes y Delegaciones

Tel. (+54-11) 4340-0800 - <http://www.anmat.gov.ar> - República Argentina

Sede Central
 Av. de Mayo 869, CABA

Sede Alsina
 Alsina 665/671, CABA

Sede INAME
 Av. Caseros 2161, CABA

Sede INAL
 Estados Unidos 25, CABA

Sede Prod. Médicos
 Av. Belgrano 1480, CABA

Deleg. Mendoza
 Remedios de Escalada de
 San Martín 1909, Mendoza
 Prov. de Mendoza

Deleg. Córdoba
 Obispo Trejo 635,
 Córdoba,
 Prov. de Córdoba

Deleg. Paso de los Libres
 Ruta Nacional 117, km.10,
 CO.TE.CAR., Paso de los
 Libres, Prov. de Corrientes

Deleg. Posadas
 Roque González 1137,
 Posadas, Prov. de
 Misiones

Deleg. Santa Fé
 Eva Perón 2456,
 Santa Fé,
 Prov. de Santa Fé

53-004-OS Cortical 9 mm Tit Ossamed
53-005-OS Cortical 10 mm Tit Ossamed
53-006-OS Cortical 11 mm Tit Ossamed
53-007-OS Cortical 12 mm Tit Ossamed
53-008-OS Cortical 13 mm Tit Ossamed
53-009-OS Cortical 14 mm Tit Ossamed
53-010-OS Cortical 15 mm Tit Ossamed
53-011-OS Cortical 16 mm Tit Ossamed
53-012-OS Cortical 17 mm Tit Ossamed
53-013-OS Cortical 18 mm Tit Ossamed
53-014-OS Cortical 19 mm Tit Ossamed
53-015-OS Cortical 20 mm Tit Ossamed
53-016-OS Cortical 22 mm Tit Ossamed
53-017-OS Cortical 24 mm Tit Ossamed
53-018-OS Cortical 26 mm Tit Ossamed
53-019-OS Cortical 28 mm Tit Ossamed
53-020-OS Cortical 30 mm Tit Ossamed
53-021-OS Cortical Bloqueado 6 mm Tit Ossamed
53-022-OS Cortical Bloqueado 7 mm Tit Ossamed

WLB

53-023-OS	Cortical Bloqueado 8 mm Tit	Ossamed
53-024-OS	Cortical Bloqueado 9 mm Tit	Ossamed
53-025-OS	Cortical Bloqueado 10 mm Tit	Ossamed
53-026-OS	Cortical Bloqueado 11 mm Tit	Ossamed
53-027-OS	Cortical Bloqueado 12 mm Tit	Ossamed
53-028-OS	Cortical Bloqueado 13 mm Tit	Ossamed
53-029-OS	Cortical Bloqueado 14 mm Tit	Ossamed
53-030-OS	Cortical Bloqueado 15 mm Tit	Ossamed
53-031-OS	Cortical Bloqueado 16 mm Tit	Ossamed
53-032-OS	Cortical Bloqueado 17 mm Tit	Ossamed
53-033-OS	Cortical Bloqueado 18 mm Tit	Ossamed
53-034-OS	Cortical Bloqueado 19 mm Tit	Ossamed
53-035-OS	Cortical Bloqueado 20 mm Tit	Ossamed
53-036-OS	Cortical Bloqueado 22 mm Tit	Ossamed
53-037-OS	Cortical Bloqueado 24 mm Tit	Ossamed
53-038-OS	Cortical Bloqueado 26 mm Tit	Ossamed
53-039-OS	Cortical Bloqueado 28 mm Tit	Ossamed
53-040-OS	Cortical Bloqueado 30 mm Tit	Ossamed

40 MINIPLACA PARA 2,4 MARCA



Sedes y Delegaciones

Tel. (+54-11) 4340-0800 - <http://www.anmat.gov.ar> - República Argentina

Sede Central
 Av. de Mayo 869, CABA

Sede Alsina
 Alsina 665/671, CABA

Sede INAME
 Av. Caseros 2161, CABA

Sede INAL
 Estados Unidos 25, CABA

Sede Prod. Médicos
 Av. Belgrano 1480, CABA

Deleg. Mendoza
 Remedios de Escalada de
 San Martín 1909, Mendoza
 Prov. de Mendoza

Deleg. Córdoba
 Obispo Trejo 635,
 Córdoba,
 Prov. de Córdoba

Deleg. Paso de los Libres
 Ruta Nacional 117, km.10,
 CO.TE.CAR., Paso de los
 Libres, Prov. de Corrientes

Deleg. Posadas
 Roque González 1137,
 Posadas, Prov. de
 Misiones

Deleg. Santa Fé
 Eva Perón 2456,
 Santa Fé,
 Prov. de Santa Fé

40-001-TM Volar Multidireccional 2 Orif DerTraumedi- cal
40-002-TM Volar Multidireccional 3 Orif DerTraumedi- cal
40-003-TM Volar Multidireccional 4 Orif DerTraumedi- cal
40-004-TM Volar Multidireccional 5 Orif DerTraumedi- cal
40-005-TM Volar Multidireccional 6 Orif DerTraumedi- cal
40-006-TM Volar Multidireccional 7 Orif DerTraumedi- cal
40-007-TM Volar Multidireccional 2 Orif Izq Traumedi- cal
40-008-TM Volar Multidireccional 3 Orif Izq Traumedi- cal
40-009-TM Volar Multidireccional 4 Orif Izq Traumedi- cal
40-010-TM Volar Multidireccional 5 Orif Izq Traumedi- cal
40-011-TM Volar Multidireccional 6 Orif Izq Traumedi- cal
40-012-TM Volar Multidireccional 7 Orif Izq Traumedi- cal
40-013-TM Recta 4 Orif Tit Traumedi- cal
40-014-TM Recta 5 Orif Tit Traumedi- cal
40-015-TM Recta 6 Orif Tit Traumedi- cal
40-016-TM Recta 7 Orif Tit Traumedi- cal
40-017-TM Recta 8 Orif Tit Traumedi- cal
40-018-TM Recta 10 Orif Tit Traumedi- cal
40-019-TM En T 2 x 3 Tit Traumedi- cal

WAB

40-020-TM	En T 2 x 5 Tit	Traumedical
40-021-TM	En T 2 x 7 Tit	Traumedical
40-022-TM	En T 3 x 3 Tit	Traumedical
40-023-TM	En T 3 x 5 Tit	Traumedical
40-024-TM	En T 3 x 7 Tit	Traumedical
40-025-TM	En T Condilar Bloq 3 Orif Tit	Traumedical
40-026-TM	En T Condilar Bloq 5 Orif Tit	Traumedical
40-027-TM	En T Condilar Bloq 7 Orif Tit	Traumedical
40-028-TM	En T Curva 3X3 Tit	Traumedical
40-029-TM	En T Curva 3X5 Tit	Traumedical
40-030-TM	En T Curva 3X7 Tit	Traumedical
40-031-TM	Reconstruccion 4 Orif Bloq Tit	Traumedical
40-032-TM	Reconstruccion 6 Orif Bloq Tit	Traumedical
40-033-TM	Reconstruccion 8 Orif Bloq Tit	Traumedical
40-034-TM	Reconstruccion 10 Orif Bloq Tit	Traumedical
53	TORNILLO 2,4 MARCA	
53-001-TM	Cortical 6 mm Tit	Traumedical
53-002-TM	Cortical 7 mm Tit	Traumedical
53-003-TM	Cortical 8 mm Tit	Traumedical

WAB

Sedes y Delegaciones

Tel. (+54-11) 4340-0800 - <http://www.anmat.gov.ar> - República Argentina

Sede Central
 Av. de Mayo 869, CABA

Sede Alsina
 Alsina 665/671, CABA

Sede INAME
 Av. Caseros 2161, CABA

Sede INAL
 Estados Unidos 25, CABA

Sede Prod. Médicos
 Av. Belgrano 1480, CABA

Deleg. Mendoza
 Remedios de Escalada de
 San Martín 1909, Mendoza
 Prov. de Mendoza

Deleg. Córdoba
 Obispo Trejo 635,
 Córdoba,
 Prov. de Córdoba

Deleg. Paso de los Libres
 Ruta Nacional 117, km.10,
 CO.TE.CAR., Paso de los
 Libres, Prov. de Corrientes

Deleg. Posadas
 Roque González 1137,
 Posadas, Prov. de
 Misiones

Deleg. Santa Fé
 Eva Perón 2456,
 Santa Fé,
 Prov. de Santa Fé

53-004-TM Cortical 9 mm Tit Traumedical
53-005-TM Cortical 10 mm Tit Traumedical
53-006-TM Cortical 11 mm Tit Traumedical
53-007-TM Cortical 12 mm Tit Traumedical
53-008-TM Cortical 13 mm Tit Traumedical
53-009-TM Cortical 14 mm Tit Traumedical
53-010-TM Cortical 15 mm Tit Traumedical
53-011-TM Cortical 16 mm Tit Traumedical
53-012-TM Cortical 17 mm Tit Traumedical
53-013-TM Cortical 18 mm Tit Traumedical
53-014-TM Cortical 19 mm Tit Traumedical
53-015-TM Cortical 20 mm Tit Traumedical
53-016-TM Cortical 22 mm Tit Traumedical
53-017-TM Cortical 24 mm Tit Traumedical
53-018-TM Cortical 26 mm Tit Traumedical
53-019-TM Cortical 28 mm Tit Traumedical
53-020-TM Cortical 30 mm Tit Traumedical
53-021-TM Cortical Bloqueado 6 mm Tit Traumedical
53-022-TM Cortical Bloqueado 7 mm Tit Traumedical

WLB



53-023-TM	Cortical Bloqueado 8 mm Tit	Traumedical
53-024-TM	Cortical Bloqueado 9 mm Tit	Traumedical
53-025-TM	Cortical Bloqueado 10 mm Tit	Traumedical
53-026-TM	Cortical Bloqueado 11 mm Tit	Traumedical
53-027-TM	Cortical Bloqueado 12 mm Tit	Traumedical
53-028-TM	Cortical Bloqueado 13 mm Tit	Traumedical
53-029-TM	Cortical Bloqueado 14 mm Tit	Traumedical
53-030-TM	Cortical Bloqueado 15 mm Tit	Traumedical
53-031-TM	Cortical Bloqueado 16 mm Tit	Traumedical
53-032-TM	Cortical Bloqueado 17 mm Tit	Traumedical
53-033-TM	Cortical Bloqueado 18 mm Tit	Traumedical
53-034-TM	Cortical Bloqueado 19 mm Tit	Traumedical
53-035-TM	Cortical Bloqueado 20 mm Tit	Traumedical
53-036-TM	Cortical Bloqueado 22 mm Tit	Traumedical
53-037-TM	Cortical Bloqueado 24 mm Tit	Traumedical
53-038-TM	Cortical Bloqueado 26 mm Tit	Traumedical
53-039-TM	Cortical Bloqueado 28 mm Tit	Traumedical
53-040-TM	Cortical Bloqueado 30 mm Tit	Traumedical

Sedes y Delegaciones

Tel. (+54-11) 4340-0800 - <http://www.anmat.gov.ar> - República Argentina

Sede Central

Av. de Mayo 869, CABA

Sede Alsina

Alsina 665/671, CABA

Sede INAME

Av. Caseros 2161, CABA

Sede INAL

Estados Unidos 25, CABA

Sede Prod. Médicos

Av. Belgrano 1480, CABA

Deleg. Mendoza

Remedios de Escalada de
 San Martín 1909, Mendoza
 Prov. de Mendoza

Deleg. Córdoba

Obispo Trejo 635,
 Córdoba,
 Prov. de Córdoba

Deleg. Paso de los Libres

Ruta Nacional 117, km.10,
 CO.TE.CAR., Paso de los
 Libres, Prov. de Corrientes

Deleg. Posadas

Roque González 1137,
 Posadas, Prov. de
 Misiones

Deleg. Santa Fé

Eva Perón 2456,
 Santa Fé,
 Prov. de Santa Fé

40 MINIPLACA PARA 2,4 MARCA

40-001-TR Volar Multidireccional 2 Orif DerTraumathos

40-002-TR Volar Multidireccional 3 Orif DerTraumathos

40-003-TR Volar Multidireccional 4 Orif DerTraumathos

40-004-TR Volar Multidireccional 5 Orif DerTraumathos

40-005-TR Volar Multidireccional 6 Orif DerTraumathos

40-006-TR Volar Multidireccional 7 Orif DerTraumathos

40-007-TR Volar Multidireccional 2 Orif Izq Traumathos

40-008-TR Volar Multidireccional 3 Orif Izq Traumathos

40-009-TR Volar Multidireccional 4 Orif Izq Traumathos

40-010-TR Volar Multidireccional 5 Orif Izq Traumathos

40-011-TR Volar Multidireccional 6 Orif Izq Traumathos

40-012-TR Volar Multidireccional 7 Orif Izq Traumathos

40-013-TR Recta 4 Orif Tit Traumathos

40-014-TR Recta 5 Orif Tit Traumathos

40-015-TR Recta 6 Orif Tit Traumathos

40-016-TR Recta 7 Orif Tit Traumathos

40-017-TR Recta 8 Orif Tit Traumathos

40-018-TR Recta 10 Orif Tit Traumathos

WKB

40-019-TR	En T 2 x 3 Tit	Traumathos
40-020-TR	En T 2 x 5 Tit	Traumathos
40-021-TR	En T 2 x 7 Tit	Traumathos
40-022-TR	En T 3 x 3 Tit	Traumathos
40-023-TR	En T 3 x 5 Tit	Traumathos
40-024-TR	En T 3 x 7 Tit	Traumathos
40-025-TR	En T Condilar Bloq 3 Orif Tit	Traumathos
40-026-TR	En T Condilar Bloq 5 Orif Tit	Traumathos
40-027-TR	En T Condilar Bloq 7 Orif Tit	Traumathos
40-028-TR	En T Curva 3X3 Tit	Traumathos
40-029-TR	En T Curva 3X5 Tit	Traumathos
40-030-TR	En T Curva 3X7 Tit	Traumathos
40-031-TR	Reconstruccion 4 Orif Bloq Tit	Traumathos
40-032-TR	Reconstruccion 6 Orif Bloq Tit	Traumathos
40-033-TR	Reconstruccion 8 Orif Bloq Tit	Traumathos
40-034-TR	Reconstruccion 10 Orif Bloq Tit	Traumathos
53	TORNILLO 2,4 MARCA	
53-001-TR	Cortical 6 mm Tit	Traumathos
53-002-TR	Cortical 7 mm Tit	Traumathos

WAB

Sedes y Delegaciones

Tel. (+54-11) 4340-0800 - <http://www.anmat.gov.ar> - República Argentina

Sede Central
 Av. de Mayo 869, CABA

Sede Alsina
 Alsina 665/671, CABA

Sede INAME
 Av. Caseros 2161, CABA

Sede INAL
 Estados Unidos 25, CABA

Sede Prod. Médicos
 Av. Belgrano 1480, CABA

Deleg. Mendoza
 Remedios de Escalada de
 San Martín 1909, Mendoza
 Prov. de Mendoza

Deleg. Córdoba
 Obispo Trejo 635,
 Córdoba,
 Prov. de Córdoba

Deleg. Paso de los Libres
 Ruta Nacional 117, km.10,
 CO.TE.CAR., Paso de los
 Libres, Prov. de Corrientes

Deleg. Posadas
 Roque González 1137,
 Posadas, Prov. de
 Misiones

Deleg. Santa Fé
 Eva Perón 2456,
 Santa Fé,
 Prov. de Santa Fé

53-003-TR Cortical 8 mm Tit Traumathos
53-004-TR Cortical 9 mm Tit Traumathos
53-005-TR Cortical 10 mm Tit Traumathos
53-006-TR Cortical 11 mm Tit Traumathos
53-007-TR Cortical 12 mm Tit Traumathos
53-008-TR Cortical 13 mm Tit Traumathos
53-009-TR Cortical 14 mm Tit Traumathos
53-010-TR Cortical 15 mm Tit Traumathos
53-011-TR Cortical 16 mm Tit Traumathos
53-012-TR Cortical 17 mm Tit Traumathos
53-013-TR Cortical 18 mm Tit Traumathos
53-014-TR Cortical 19 mm Tit Traumathos
53-015-TR Cortical 20 mm Tit Traumathos
53-016-TR Cortical 22 mm Tit Traumathos
53-017-TR Cortical 24 mm Tit Traumathos
53-018-TR Cortical 26 mm Tit Traumathos
53-019-TR Cortical 28 mm Tit Traumathos
53-020-TR Cortical 30 mm Tit Traumathos
53-021-TR Cortical Bloqueado 6 mm Tit Traumathos

WAB



Secretaría de
Gobierno de Salud



Ministerio de Salud y Desarrollo Social
Presidencia de la Nación

53-022-TR	Cortical Bloqueado 7 mm Tit	Traumathos
53-023-TR	Cortical Bloqueado 8 mm Tit	Traumathos
53-024-TR	Cortical Bloqueado 9 mm Tit	Traumathos
53-025-TR	Cortical Bloqueado 10 mm Tit	Traumathos
53-026-TR	Cortical Bloqueado 11 mm Tit	Traumathos
53-027-TR	Cortical Bloqueado 12 mm Tit	Traumathos
53-028-TR	Cortical Bloqueado 13 mm Tit	Traumathos
53-029-TR	Cortical Bloqueado 14 mm Tit	Traumathos
53-030-TR	Cortical Bloqueado 15 mm Tit	Traumathos
53-031-TR	Cortical Bloqueado 16 mm Tit	Traumathos
53-032-TR	Cortical Bloqueado 17 mm Tit	Traumathos
53-033-TR	Cortical Bloqueado 18 mm Tit	Traumathos
53-034-TR	Cortical Bloqueado 19 mm Tit	Traumathos
53-035-TR	Cortical Bloqueado 20 mm Tit	Traumathos
53-036-TR	Cortical Bloqueado 22 mm Tit	Traumathos
53-037-TR	Cortical Bloqueado 24 mm Tit	Traumathos
53-038-TR	Cortical Bloqueado 26 mm Tit	Traumathos
53-039-TR	Cortical Bloqueado 28 mm Tit	Traumathos
53-040-TR	Cortical Bloqueado 30 mm Tit	Traumathos

Sedes y Delegaciones

Tel. (+54-11) 4340-0800 - <http://www.anmat.gov.ar> - República Argentina

Sede Central
Av. de Mayo 869, CABA

Sede Alsina
Alsina 665/671, CABA

Sede INAME
Av. Caseros 2161, CABA

Sede INAL
Estados Unidos 25, CABA

Sede Prod. Médicos
Av. Belgrano 1480, CABA

Deleg. Mendoza
Remedios de Escalada de
San Martín 1909, Mendoza
Prov. de Mendoza

Deleg. Córdoba
Obispo Trejo 635,
Córdoba,
Prov. de Córdoba

Deleg. Paso de los Libres
Ruta Nacional 117, km.10,
CO.TE.CAR., Paso de los
Libres, Prov. de Corrientes

Deleg. Posadas
Roque González 1137,
Posadas, Prov. de
Misiones

Deleg. Santa Fé
Eva Perón 2456,
Santa Fé,
Prov. de Santa Fé

40 MINIPLACA PARA 2,4 MARCA

- 40-001-CP Volar Multidireccional 2 Orif DerCLP
- 40-002-CP Volar Multidireccional 3 Orif DerCLP
- 40-003-CP Volar Multidireccional 4 Orif DerCLP
- 40-004-CP Volar Multidireccional 5 Orif DerCLP
- 40-005-CP Volar Multidireccional 6 Orif DerCLP
- 40-006-CP Volar Multidireccional 7 Orif DerCLP
- 40-007-CP Volar Multidireccional 2 Orif Izq CLP
- 40-008-CP Volar Multidireccional 3 Orif Izq CLP
- 40-009-CP Volar Multidireccional 4 Orif Izq CLP
- 40-010-CP Volar Multidireccional 5 Orif Izq CLP
- 40-011-CP Volar Multidireccional 6 Orif Izq CLP
- 40-012-CP Volar Multidireccional 7 Orif Izq CLP
- 40-013-CP Recta 4 Orif Tit CLP
- 40-014-CP Recta 5 Orif Tit CLP
- 40-015-CP Recta 6 Orif Tit CLP
- 40-016-CP Recta 7 Orif Tit CLP
- 40-017-CP Recta 8 Orif Tit CLP
- 40-018-CP Recta 10 Orif Tit CLP

WHS



40-019-CP	En T 2 x 3 Tit	CLP
40-020-CP	En T 2 x 5 Tit	CLP
40-021-CP	En T 2 x 7 Tit	CLP
40-022-CP	En T 3 x 3 Tit	CLP
40-023-CP	En T 3 x 5 Tit	CLP
40-024-CP	En T 3 x 7 Tit	CLP
40-025-CP	En T Condilar Bloq 3 Orif Tit	CLP
40-026-CP	En T Condilar Bloq 5 Orif Tit	CLP
40-027-CP	En T Condilar Bloq 7 Orif Tit	CLP
40-028-CP	En T Curva 3X3 Tit	CLP
40-029-CP	En T Curva 3X5 Tit	CLP
40-030-CP	En T Curva 3X7 Tit	CLP
40-031-CP	Reconstruccion 4 Orif Bloq Tit	CLP
40-032-CP	Reconstruccion 6 Orif Bloq Tit	CLP
40-033-CP	Reconstruccion 8 Orif Bloq Tit	CLP
40-034-CP	Reconstruccion 10 Orif Bloq Tit	CLP
53	TORNILLO 2,4 MARCA	
53-001-CP	Cortical 6 mm Tit	CLP
53-002-CP	Cortical 7 mm Tit	CLP

MAR

Sedes y Delegaciones

Tel. (+54-11) 4340-0800 - <http://www.anmat.gov.ar> - República Argentina

Sede Central
 Av. de Mayo 869, CABA

Sede Alsina
 Alsina 665/671, CABA

Sede INAME
 Av. Caseros 2161, CABA

Sede INAL
 Estados Unidos 25, CABA

Sede Prod. Médicos
 Av. Belgrano 1480, CABA

Deleg. Mendoza
 Remedios de Escalada de
 San Martín 1909, Mendoza
 Prov. de Mendoza

Deleg. Córdoba
 Obispo Trejo 635,
 Córdoba,
 Prov. de Córdoba

Deleg. Paso de los Libres
 Ruta Nacional 117, km.10,
 CO.TE.CAR., Paso de los
 Libres, Prov. de Corrientes

Deleg. Posadas
 Roque González 1137,
 Posadas, Prov. de
 Misiones

Deleg. Santa Fé
 Eva Perón 2456,
 Santa Fé,
 Prov. de Santa Fé

53-003-CP Cortical 8 mm Tit CLP
53-004-CP Cortical 9 mm Tit CLP
53-005-CP Cortical 10 mm Tit CLP
53-006-CP Cortical 11 mm Tit CLP
53-007-CP Cortical 12 mm Tit CLP
53-008-CP Cortical 13 mm Tit CLP
53-009-CP Cortical 14 mm Tit CLP
53-010-CP Cortical 15 mm Tit CLP
53-011-CP Cortical 16 mm Tit CLP
53-012-CP Cortical 17 mm Tit CLP
53-013-CP Cortical 18 mm Tit CLP
53-014-CP Cortical 19 mm Tit CLP
53-015-CP Cortical 20 mm Tit CLP
53-016-CP Cortical 22 mm Tit CLP
53-017-CP Cortical 24 mm Tit CLP
53-018-CP Cortical 26 mm Tit CLP
53-019-CP Cortical 28 mm Tit CLP
53-020-CP Cortical 30 mm Tit CLP
53-021-CP Cortical Bloqueado 6 mm Tit CLP

WJB



53-022-CP	Cortical Bloqueado 7 mm Tit	CLP
53-023-CP	Cortical Bloqueado 8 mm Tit	CLP
53-024-CP	Cortical Bloqueado 9 mm Tit	CLP
53-025-CP	Cortical Bloqueado 10 mm Tit	CLP
53-026-CP	Cortical Bloqueado 11 mm Tit	CLP
53-027-CP	Cortical Bloqueado 12 mm Tit	CLP
53-028-CP	Cortical Bloqueado 13 mm Tit	CLP
53-029-CP	Cortical Bloqueado 14 mm Tit	CLP
53-030-CP	Cortical Bloqueado 15 mm Tit	CLP
53-031-CP	Cortical Bloqueado 16 mm Tit	CLP
53-032-CP	Cortical Bloqueado 17 mm Tit	CLP
53-033-CP	Cortical Bloqueado 18 mm Tit	CLP
53-034-CP	Cortical Bloqueado 19 mm Tit	CLP
53-035-CP	Cortical Bloqueado 20 mm Tit	CLP
53-036-CP	Cortical Bloqueado 22 mm Tit	CLP
53-037-CP	Cortical Bloqueado 24 mm Tit	CLP
53-038-CP	Cortical Bloqueado 26 mm Tit	CLP
53-039-CP	Cortical Bloqueado 28 mm Tit	CLP
53-040-CP	Cortical Bloqueado 30 mm Tit	CLP

Sedes y Delegaciones

Tel. (+54-11) 4340-0800 - <http://www.anmat.gov.ar> - República Argentina

Sede Central
 Av. de Mayo 869, CABA

Sede Alsina
 Alsina 665/671, CABA

Sede INAME
 Av. Caseros 2161, CABA

Sede INAL
 Estados Unidos 25, CABA

Sede Prod. Médicos
 Av. Belgrano 1480, CABA

Deleg. Mendoza
 Remedios de Escalada de
 San Martín 1909, Mendoza
 Prov. de Mendoza

Deleg. Córdoba
 Obispo Trejo 635,
 Córdoba,
 Prov. de Córdoba

Deleg. Paso de los Libres
 Ruta Nacional 117, km.10,
 CO.TE.CAR., Paso de los
 Libres, Prov. de Corrientes

Deleg. Posadas
 Roque González 1137,
 Posadas, Prov. de
 Misiones

Deleg. Santa Fé
 Eva Perón 2456,
 Santa Fé,
 Prov. de Santa Fé

40 MINIPLACA PARA 2,4 MARCA

- 40-001-IM Volar Multidireccional 2 Orif DerInnovations Medicals
- 40-002-IM Volar Multidireccional 3 Orif DerInnovations Medicals
- 40-003-IM Volar Multidireccional 4 Orif DerInnovations Medicals
- 40-004-IM Volar Multidireccional 5 Orif DerInnovations Medicals
- 40-005-IM Volar Multidireccional 6 Orif DerInnovations Medicals
- 40-006-IM Volar Multidireccional 7 Orif DerInnovations Medicals
- 40-007-IM Volar Multidireccional 2 Orif Izq Innovations Medicals
- 40-008-IM Volar Multidireccional 3 Orif Izq Innovations Medicals
- 40-009-IM Volar Multidireccional 4 Orif Izq Innovations Medicals
- 40-010-IM Volar Multidireccional 5 Orif Izq Innovations Medicals
- 40-011-IM Volar Multidireccional 6 Orif Izq Innovations Medicals
- 40-012-IM Volar Multidireccional 7 Orif Izq Innovations Medicals
- 40-013-IM Recta 4 Orif Tit Innovations Medicals
- 40-014-IM Recta 5 Orif Tit Innovations Medicals
- 40-015-IM Recta 6 Orif Tit Innovations Medicals
- 40-016-IM Recta 7 Orif Tit Innovations Medicals
- 40-017-IM Recta 8 Orif Tit Innovations Medicals
- 40-018-IM Recta 10 Orif Tit Innovations Medicals

WJB



40-019-IM	En T 2 x 3 Tit	Innovations Medicals
40-020-IM	En T 2 x 5 Tit	Innovations Medicals
40-021-IM	En T 2 x 7 Tit	Innovations Medicals
40-022-IM	En T 3 x 3 Tit	Innovations Medicals
40-023-IM	En T 3 x 5 Tit	Innovations Medicals
40-024-IM	En T 3 x 7 Tit	Innovations Medicals
40-025-IM	En T Condilar Bloq 3 Orif Tit	Innovations Medicals
40-026-IM	En T Condilar Bloq 5 Orif Tit	Innovations Medicals
40-027-IM	En T Condilar Bloq 7 Orif Tit	Innovations Medicals
40-028-IM	En T Curva 3X3 Tit	Innovations Medicals
40-029-IM	En T Curva 3X5 Tit	Innovations Medicals
40-030-IM	En T Curva 3X7 Tit	Innovations Medicals
40-031-IM	Reconstruccion 4 Orif Bloq Tit	Innovations Medicals
40-032-IM	Reconstruccion 6 Orif Bloq Tit	Innovations Medicals
40-033-IM	Reconstruccion 8 Orif Bloq Tit	Innovations Medicals
40-034-IM	Reconstruccion 10 Orif Bloq Tit	Innovations Medicals
53	TORNILLO 2,4 MARCA	
53-001-IM	Cortical 6 mm Tit	Innovations Medicals
53-002-IM	Cortical 7 mm Tit	Innovations Medicals

MA

Sedes y Delegaciones

Tel. (+54-11) 4340-0800 - <http://www.anmat.gov.ar> - República Argentina

Sede Central
 Av. de Mayo 869, CABA

Sede Alsina
 Alsina 665/671, CABA

Sede INAME
 Av. Caseros 2161, CABA

Sede INAL
 Estados Unidos 25, CABA

Sede Prod. Médicos
 Av. Belgrano 1480, CABA

Deleg. Mendoza
 Remedios de Escalada de
 San Martín 1909, Mendoza
 Prov. de Mendoza

Deleg. Córdoba
 Obispo Trejo 635,
 Córdoba,
 Prov. de Córdoba

Deleg. Paso de los Libres
 Ruta Nacional 117, km.10,
 CO.TE.CAR., Paso de los
 Libres, Prov. de Corrientes

Deleg. Posadas
 Roque González 1137,
 Posadas, Prov. de
 Misiones

Deleg. Santa Fé
 Eva Perón 2456,
 Santa Fé,
 Prov. de Santa Fé

53-003-IM Cortical 8 mm Tit Innovations Medicals
53-004-IM Cortical 9 mm Tit Innovations Medicals
53-005-IM Cortical 10 mm Tit Innovations Medicals
53-006-IM Cortical 11 mm Tit Innovations Medicals
53-007-IM Cortical 12 mm Tit Innovations Medicals
53-008-IM Cortical 13 mm Tit Innovations Medicals
53-009-IM Cortical 14 mm Tit Innovations Medicals
53-010-IM Cortical 15 mm Tit Innovations Medicals
53-011-IM Cortical 16 mm Tit Innovations Medicals
53-012-IM Cortical 17 mm Tit Innovations Medicals
53-013-IM Cortical 18 mm Tit Innovations Medicals
53-014-IM Cortical 19 mm Tit Innovations Medicals
53-015-IM Cortical 20 mm Tit Innovations Medicals
53-016-IM Cortical 22 mm Tit Innovations Medicals
53-017-IM Cortical 24 mm Tit Innovations Medicals
53-018-IM Cortical 26 mm Tit Innovations Medicals
53-019-IM Cortical 28 mm Tit Innovations Medicals
53-020-IM Cortical 30 mm Tit Innovations Medicals
53-021-IM Cortical Bloqueado 6 mm Tit Innovations Medicals



53-022-IM	Cortical Bloqueado 7 mm Tit	Innovations Medicals
53-023-IM	Cortical Bloqueado 8 mm Tit	Innovations Medicals
53-024-IM	Cortical Bloqueado 9 mm Tit	Innovations Medicals
53-025-IM	Cortical Bloqueado 10 mm Tit	Innovations Medicals
53-026-IM	Cortical Bloqueado 11 mm Tit	Innovations Medicals
53-027-IM	Cortical Bloqueado 12 mm Tit	Innovations Medicals
53-028-IM	Cortical Bloqueado 13 mm Tit	Innovations Medicals
53-029-IM	Cortical Bloqueado 14 mm Tit	Innovations Medicals
53-030-IM	Cortical Bloqueado 15 mm Tit	Innovations Medicals
53-031-IM	Cortical Bloqueado 16 mm Tit	Innovations Medicals
53-032-IM	Cortical Bloqueado 17 mm Tit	Innovations Medicals
53-033-IM	Cortical Bloqueado 18 mm Tit	Innovations Medicals
53-034-IM	Cortical Bloqueado 19 mm Tit	Innovations Medicals
53-035-IM	Cortical Bloqueado 20 mm Tit	Innovations Medicals
53-036-IM	Cortical Bloqueado 22 mm Tit	Innovations Medicals
53-037-IM	Cortical Bloqueado 24 mm Tit	Innovations Medicals
53-038-IM	Cortical Bloqueado 26 mm Tit	Innovations Medicals
53-039-IM	Cortical Bloqueado 28 mm Tit	Innovations Medicals
53-040-IM	Cortical Bloqueado 30 mm Tit	Innovations Medicals



Sedes y Delegaciones

Tel. (+54-11) 4340-0800 - <http://www.anmat.gov.ar> - República Argentina

Sede Central
 Av. de Mayo 869, CABA

Sede Alsina
 Alsina 665/671, CABA

Sede INAME
 Av. Caseros 2161, CABA

Sede INAL
 Estados Unidos 25, CABA

Sede Prod. Médicos
 Av. Belgrano 1480, CABA

Deleg. Mendoza
 Remedios de Escalada de
 San Martín 1909, Mendoza
 Prov. de Mendoza

Deleg. Córdoba
 Obispo Trejo 635,
 Córdoba,
 Prov. de Córdoba

Deleg. Paso de los Libres
 Ruta Nacional 117, km.10,
 CO.TE.CAR., Paso de los
 Libres, Prov. de Corrientes

Deleg. Posadas
 Roque González 1137,
 Posadas, Prov. de
 Misiones

Deleg. Santa Fé
 Eva Perón 2456,
 Santa Fé,
 Prov. de Santa Fé

40 MINIPLACA PARA 2,4 MARCA

- 40-001-ST Volar Multidireccional 2 Orif DerST Implants
- 40-002-ST Volar Multidireccional 3 Orif DerST Implants
- 40-003-ST Volar Multidireccional 4 Orif DerST Implants
- 40-004-ST Volar Multidireccional 5 Orif DerST Implants
- 40-005-ST Volar Multidireccional 6 Orif DerST Implants
- 40-006-ST Volar Multidireccional 7 Orif DerST Implants
- 40-007-ST Volar Multidireccional 2 Orif Izq ST Implants
- 40-008-ST Volar Multidireccional 3 Orif Izq ST Implants
- 40-009-ST Volar Multidireccional 4 Orif Izq ST Implants
- 40-010-ST Volar Multidireccional 5 Orif Izq ST Implants
- 40-011-ST Volar Multidireccional 6 Orif Izq ST Implants
- 40-012-ST Volar Multidireccional 7 Orif Izq ST Implants
- 40-013-ST Recta 4 Orif Tit ST Implants
- 40-014-ST Recta 5 Orif Tit ST Implants
- 40-015-ST Recta 6 Orif Tit ST Implants
- 40-016-ST Recta 7 Orif Tit ST Implants
- 40-017-ST Recta 8 Orif Tit ST Implants
- 40-018-ST Recta 10 Orif Tit ST Implants

WKS

40-019-ST	En T 2 x 3 Tit	ST Implants
40-020-ST	En T 2 x 5 Tit	ST Implants
40-021-ST	En T 2 x 7 Tit	ST Implants
40-022-ST	En T 3 x 3 Tit	ST Implants
40-023-ST	En T 3 x 5 Tit	ST Implants
40-024-ST	En T 3 x 7 Tit	ST Implants
40-025-ST	En T Condilar Bloq 3 Orif Tit	ST Implants
40-026-ST	En T Condilar Bloq 5 Orif Tit	ST Implants
40-027-ST	En T Condilar Bloq 7 Orif Tit	ST Implants
40-028-ST	En T Curva 3X3 Tit	ST Implants
40-029-ST	En T Curva 3X5 Tit	ST Implants
40-030-ST	En T Curva 3X7 Tit	ST Implants
40-031-ST	Reconstruccion 4 Orif Bloq Tit	ST Implants
40-032-ST	Reconstruccion 6 Orif Bloq Tit	ST Implants
40-033-ST	Reconstruccion 8 Orif Bloq Tit	ST Implants
40-034-ST	Reconstruccion 10 Orif Bloq Tit	ST Implants
53	TORNILLO 2,4 MARCA	
53-001-ST	Cortical 6 mm Tit	ST Implants
53-002-ST	Cortical 7 mm Tit	ST Implants



Sedes y Delegaciones

Tel. (+54-11) 4340-0800 - <http://www.anmat.gov.ar> - República Argentina

Sede Central
 Av. de Mayo 869, CABA

Sede Alsina
 Alsina 665/671, CABA

Sede INAME
 Av. Caseros 2161, CABA

Sede INAL
 Estados Unidos 25, CABA

Sede Prod. Médicos
 Av. Belgrano 1480, CABA

Deleg. Mendoza
 Remedios de Escalada de
 San Martín 1909, Mendoza
 Prov. de Mendoza

Deleg. Córdoba
 Obispo Trejo 635,
 Córdoba,
 Prov. de Córdoba

Deleg. Paso de los Libres
 Ruta Nacional 117, km.10,
 CO.TE.CAR., Paso de los
 Libres, Prov. de Corrientes

Deleg. Posadas
 Roque González 1137,
 Posadas, Prov. de
 Misiones

Deleg. Santa Fé
 Eva Perón 2456,
 Santa Fé,
 Prov. de Santa Fé

53-003-ST Cortical 8 mm Tit ST Implants
53-004-ST Cortical 9 mm Tit ST Implants
53-005-ST Cortical 10 mm Tit ST Implants
53-006-ST Cortical 11 mm Tit ST Implants
53-007-ST Cortical 12 mm Tit ST Implants
53-008-ST Cortical 13 mm Tit ST Implants
53-009-ST Cortical 14 mm Tit ST Implants
53-010-ST Cortical 15 mm Tit ST Implants
53-011-ST Cortical 16 mm Tit ST Implants
53-012-ST Cortical 17 mm Tit ST Implants
53-013-ST Cortical 18 mm Tit ST Implants
53-014-ST Cortical 19 mm Tit ST Implants
53-015-ST Cortical 20 mm Tit ST Implants
53-016-ST Cortical 22 mm Tit ST Implants
53-017-ST Cortical 24 mm Tit ST Implants
53-018-ST Cortical 26 mm Tit ST Implants
53-019-ST Cortical 28 mm Tit ST Implants
53-020-ST Cortical 30 mm Tit ST Implants
53-021-ST Cortical Bloqueado 6 mm Tit ST Implants

DHB



53-022-ST	Cortical Bloqueado 7 mm Tit	ST Implants
53-023-ST	Cortical Bloqueado 8 mm Tit	ST Implants
53-024-ST	Cortical Bloqueado 9 mm Tit	ST Implants
53-025-ST	Cortical Bloqueado 10 mm Tit	ST Implants
53-026-ST	Cortical Bloqueado 11 mm Tit	ST Implants
53-027-ST	Cortical Bloqueado 12 mm Tit	ST Implants
53-028-ST	Cortical Bloqueado 13 mm Tit	ST Implants
53-029-ST	Cortical Bloqueado 14 mm Tit	ST Implants
53-030-ST	Cortical Bloqueado 15 mm Tit	ST Implants
53-031-ST	Cortical Bloqueado 16 mm Tit	ST Implants
53-032-ST	Cortical Bloqueado 17 mm Tit	ST Implants
53-033-ST	Cortical Bloqueado 18 mm Tit	ST Implants
53-034-ST	Cortical Bloqueado 19 mm Tit	ST Implants
53-035-ST	Cortical Bloqueado 20 mm Tit	ST Implants
53-036-ST	Cortical Bloqueado 22 mm Tit	ST Implants
53-037-ST	Cortical Bloqueado 24 mm Tit	ST Implants
53-038-ST	Cortical Bloqueado 26 mm Tit	ST Implants
53-039-ST	Cortical Bloqueado 28 mm Tit	ST Implants
53-040-ST	Cortical Bloqueado 30 mm Tit	ST Implants

Handwritten signature

Sedes y Delegaciones

Tel. (+54-11) 4340-0800 - <http://www.anmat.gov.ar> - República Argentina

Sede Central
 Av. de Mayo 869, CABA

Sede Alsina
 Alsina 665/671, CABA

Sede INAME
 Av. Caseros 2161, CABA

Sede INAL
 Estados Unidos 25, CABA

Sede Prod. Médicos
 Av. Belgrano 1480, CABA

Deleg. Mendoza
 Remedios de Escalada de
 San Martín 1909, Mendoza
 Prov. de Mendoza

Deleg. Córdoba
 Obispo Trejo 635,
 Córdoba,
 Prov. de Córdoba

Deleg. Paso de los Libres
 Ruta Nacional 117, km.10,
 CO.TE.CAR., Paso de los
 Libres, Prov. de Corrientes

Deleg. Posadas
 Roque González 1137,
 Posadas, Prov. de
 Misiones

Deleg. Santa Fé
 Eva Perón 2456,
 Santa Fé,
 Prov. de Santa Fé

40 MINIPLACA PARA 2,4 MARCA

- 40-001-FM Volar Multidireccional 2 Orif DerFixamed
- 40-002-FM Volar Multidireccional 3 Orif DerFixamed
- 40-003-FM Volar Multidireccional 4 Orif DerFixamed
- 40-004-FM Volar Multidireccional 5 Orif DerFixamed
- 40-005-FM Volar Multidireccional 6 Orif DerFixamed
- 40-006-FM Volar Multidireccional 7 Orif DerFixamed
- 40-007-FM Volar Multidireccional 2 Orif Izq Fixamed
- 40-008-FM Volar Multidireccional 3 Orif Izq Fixamed
- 40-009-FM Volar Multidireccional 4 Orif Izq Fixamed
- 40-010-FM Volar Multidireccional 5 Orif Izq Fixamed
- 40-011-FM Volar Multidireccional 6 Orif Izq Fixamed
- 40-012-FM Volar Multidireccional 7 Orif Izq Fixamed
- 40-013-FM Recta 4 Orif Tit Fixamed
- 40-014-FM Recta 5 Orif Tit Fixamed
- 40-015-FM Recta 6 Orif Tit Fixamed
- 40-016-FM Recta 7 Orif Tit Fixamed
- 40-017-FM Recta 8 Orif Tit Fixamed
- 40-018-FM Recta 10 Orif Tit Fixamed

WFB



40-019-FM En T 2 x 3 Tit Fixamed
 40-020-FM En T 2 x 5 Tit Fixamed
 40-021-FM En T 2 x 7 Tit Fixamed
 40-022-FM En T 3 x 3 Tit Fixamed
 40-023-FM En T 3 x 5 Tit Fixamed
 40-024-FM En T 3 x 7 Tit Fixamed
 40-025-FM En T Condilar Bloq 3 Orif Tit Fixamed
 40-026-FM En T Condilar Bloq 5 Orif Tit Fixamed
 40-027-FM En T Condilar Bloq 7 Orif Tit Fixamed
 40-028-FM En T Curva 3X3 Tit Fixamed
 40-029-FM En T Curva 3X5 Tit Fixamed
 40-030-FM En T Curva 3X7 Tit Fixamed
 40-031-FM Reconstruccion 4 Orif Bloq Tit Fixamed
 40-032-FM Reconstruccion 6 Orif Bloq Tit Fixamed
 40-033-FM Reconstruccion 8 Orif Bloq Tit Fixamed
 40-034-FM Reconstruccion 10 Orif Bloq Tit Fixamed
 53 TORNILLO 2,4 MARCA
 53-001-FM Cortical 6 mm Tit Fixamed
 53-002-FM Cortical 7 mm Tit Fixamed

WMB

Sedes y Delegaciones

Tel. (+54-11) 4340-0800 - <http://www.anmat.gov.ar> - República Argentina

Sede Central
 Av. de Mayo 869, CABA

Sede Alsina
 Alsina 665/671, CABA

Sede INAME
 Av. Caseros 2161, CABA

Sede INAL
 Estados Unidos 25, CABA

Sede Prod. Médicos
 Av. Belgrano 1480, CABA

Deleg. Mendoza
 Remedios de Escalada de
 San Martín 1909, Mendoza
 Prov. de Mendoza

Deleg. Córdoba
 Obispo Trejo 635,
 Córdoba,
 Prov. de Córdoba

Deleg. Paso de los Libres
 Ruta Nacional 117, km.10,
 CO.TE.CAR., Paso de los
 Libres, Prov. de Corrientes

Deleg. Posadas
 Roque González 1137,
 Posadas, Prov. de
 Misiones

Deleg. Santa Fé
 Eva Perón 2456,
 Santa Fé,
 Prov. de Santa Fé

53-003-FM Cortical 8 mm Tit Fixamed
53-004-FM Cortical 9 mm Tit Fixamed
53-005-FM Cortical 10 mm Tit Fixamed
53-006-FM Cortical 11 mm Tit Fixamed
53-007-FM Cortical 12 mm Tit Fixamed
53-008-FM Cortical 13 mm Tit Fixamed
53-009-FM Cortical 14 mm Tit Fixamed
53-010-FM Cortical 15 mm Tit Fixamed
53-011-FM Cortical 16 mm Tit Fixamed
53-012-FM Cortical 17 mm Tit Fixamed
53-013-FM Cortical 18 mm Tit Fixamed
53-014-FM Cortical 19 mm Tit Fixamed
53-015-FM Cortical 20 mm Tit Fixamed
53-016-FM Cortical 22 mm Tit Fixamed
53-017-FM Cortical 24 mm Tit Fixamed
53-018-FM Cortical 26 mm Tit Fixamed
53-019-FM Cortical 28 mm Tit Fixamed
53-020-FM Cortical 30 mm Tit Fixamed
53-021-FM Cortical Bloqueado 6 mm Tit Fixamed

Wals

53-022-FM	Cortical Bloqueado 7 mm Tit	Fixamed
53-023-FM	Cortical Bloqueado 8 mm Tit	Fixamed
53-024-FM	Cortical Bloqueado 9 mm Tit	Fixamed
53-025-FM	Cortical Bloqueado 10 mm Tit	Fixamed
53-026-FM	Cortical Bloqueado 11 mm Tit	Fixamed
53-027-FM	Cortical Bloqueado 12 mm Tit	Fixamed
53-028-FM	Cortical Bloqueado 13 mm Tit	Fixamed
53-029-FM	Cortical Bloqueado 14 mm Tit	Fixamed
53-030-FM	Cortical Bloqueado 15 mm Tit	Fixamed
53-031-FM	Cortical Bloqueado 16 mm Tit	Fixamed
53-032-FM	Cortical Bloqueado 17 mm Tit	Fixamed
53-033-FM	Cortical Bloqueado 18 mm Tit	Fixamed
53-034-FM	Cortical Bloqueado 19 mm Tit	Fixamed
53-035-FM	Cortical Bloqueado 20 mm Tit	Fixamed
53-036-FM	Cortical Bloqueado 22 mm Tit	Fixamed
53-037-FM	Cortical Bloqueado 24 mm Tit	Fixamed
53-038-FM	Cortical Bloqueado 26 mm Tit	Fixamed
53-039-FM	Cortical Bloqueado 28 mm Tit	Fixamed
53-040-FM	Cortical Bloqueado 30 mm Tit	Fixamed



Sedes y Delegaciones

Tel. (+54-11) 4340-0800 - <http://www.anmat.gov.ar> - República Argentina

Sede Central
 Av. de Mayo 869, CABA

Sede Alsina
 Alsina 665/671, CABA

Sede INAME
 Av. Caseros 2161, CABA

Sede INAL
 Estados Unidos 25, CABA

Sede Prod. Médicos
 Av. Belgrano 1480, CABA

Deleg. Mendoza
 Remedios de Escalada de
 San Martín 1909, Mendoza
 Prov. de Mendoza

Deleg. Córdoba
 Obispo Trejo 635,
 Córdoba,
 Prov. de Córdoba

Deleg. Paso de los Libres
 Ruta Nacional 117, km.10,
 CO.TE.CAR., Paso de los
 Libres, Prov. de Corrientes

Deleg. Posadas
 Roque González 1137,
 Posadas, Prov. de
 Misiones

Deleg. Santa Fé
 Eva Perón 2456,
 Santa Fé,
 Prov. de Santa Fé

SISTEMA 2,7

43 PLACA PARA 2,7 MARCA

43-042-BP	Recta De 2 Orificios Bloq Tit	Bioprotece
43-043-BP	Recta De 3 Orificios Bloq Tit	Bioprotece
43-044-BP	Recta De 4 Orificios Bloq Tit	Bioprotece
43-045-BP	Recta De 5 Orificios Bloq Tit	Bioprotece
43-046-BP	Recta De 6 Orificios Bloq Tit	Bioprotece
43-047-BP	Recta De 7 Orificios Bloq Tit	Bioprotece
43-048-BP	Recta De 8 Orificios Bloq Tit	Bioprotece
43-049-BP	En "T" Bloqueada Tit	Bioprotece
43-050-BP	En "L" Recta Izquierda Bloq Tit	Bioprotece
43-051-BP	En "L" Recta der Bloq Tit	Bioprotece
43-052-BP	En "L" Oblicua Izquierda Bloq Tit	Bioprotece
43-053-BP	En "L" Oblicua der Bloq Tit	Bioprotece
43-054-BP	Volar der Bloq 5 X 3 Tit	Bioprotece
43-055-BP	Volar der Bloq 5 X 4 Tit	Bioprotece
43-056-BP	Volar der Bloq 5 X 5 Tit	Bioprotece
43-057-BP	Volar Izq Bloq 5 X 3 Tit	Bioprotece

Wf3

43-058-BP	Volar Izq Bloq 5 X 4 Tit	Bioprotece
43-059-BP	Volar Izq Bloq 5 X 5 Tit	Bioprotece
43-060-BP	Volar der Bloq 7 X 3 Tit	Bioprotece
43-061-BP	Volar der Bloq 7 X 4 Tit	Bioprotece
43-062-BP	Volar der Bloq 7 X 5 Tit	Bioprotece
43-063-BP	Volar Izq Bloq 7 X 3 Tit	Bioprotece
43-064-BP	Volar Izq Bloq 7 X 4 Tit	Bioprotece
43-065-BP	Volar Izq Bloq 7 X 5 Tit	Bioprotece
43-066-BP	Vola Multidireccional X 2 Orif Izq	Bioprotece
43-067-BP	Volar Multidireccional X 3 Orif Izq	Bioprotece
43-068-BP	Volar Multidireccional X 4 Orif Izq	Bioprotece
43-069-BP	Volar Multidireccional X 5 Orif Izq	Bioprotece
43-070-BP	Volar Multidireccional X 2 Orif Der	Bioprotece
43-071-BP	Volar Multidireccional X 3 Orif Der	Bioprotece
43-072-BP	Volar Multidireccional X 4 Orif Der	Bioprotece
43-073-BP	Volar Multidireccional X 5 Orif Der	Bioprotece
43-074-BP	En T Condilar Bloq 5 Orif Tit	Bioprotece
43-075-BP	En L Izq Bloq 2X3 Tit	Bioprotece
43-076-BP	En L Izq Bloq 2X4 Tit	Bioprotece

W/22

Sedes y Delegaciones

Tel. (+54-11) 4340-0800 - <http://www.anmat.gov.ar> - República Argentina

Sede Central
 Av. de Mayo 869, CABA

Sede Alsina
 Alsina 665/671, CABA

Sede INAME
 Av. Caseros 2161, CABA

Sede INAL
 Estados Unidos 25, CABA

Sede Prod. Médicos
 Av. Belgrano 1480, CABA

Deleg. Mendoza
 Remedios de Escalada de
 San Martín 1909, Mendoza
 Prov. de Mendoza

Deleg. Córdoba
 Obispo Trejo 635,
 Córdoba,
 Prov. de Córdoba

Deleg. Paso de los Libres
 Ruta Nacional 117, km.10,
 CO.TE.CAR., Paso de los
 Libres, Prov. de Corrientes

Deleg. Posadas
 Roque González 1137,
 Posadas, Prov. de
 Misiones

Deleg. Santa Fé
 Eva Perón 2456,
 Santa Fé,
 Prov. de Santa Fé

43-077-BP En L Oblicua Izq Bloq 2X3 Tit Bioprotece
43-078-BP En L Oblicua Izq Bloq 2X4 Tit Bioprotece
43-079-BP En T Bloqueada 2X3 Tit Bioprotece
43-080-BP En T Bloqueada 2X4 Tit Bioprotece
43-081-BP En T Condilar Bloq 3 Orif Tit Bioprotece
43-082-BP En L Oblicua Der Bloq 2X3 Tit Bioprotece
43-083-BP En L Oblicua Der Bloq 2X4 Tit Bioprotece
43-084-BP En L Der Bloq 2X3 Tit Bioprotece
43-085-BP En L Der Bloq 2X4 Tit Bioprotece
43-086-BP Reconstruccion 4 Orif Bloq Tit Bioprotece
43-087-BP Reconstruccion 5 Orif Bloq Tit Bioprotece
43-088-BP Reconstruccion 6 Orif Bloq Tit Bioprotece
43-089-BP Reconstruccion 7 Orif Bloq Tit Bioprotece
43-090-BP Reconstruccion 8 Orif Bloq Tit Bioprotece
43-091-BP Reconstruccion 9 Orif Bloq Tit Bioprotece
43-092-BP Reconstruccion 10 Orif Bloq Tit Bioprotece
43-093-BP Reconstruccion 11 Orif Bloq Tit Bioprotece
43-094-BP Reconstruccion 12 Orif Bloq Tit Bioprotece
43-095-BP En X Bloqueada tit Bioprotece

W43



43-096-BP	En T Condilar Bloq 3 Orif Tit	Bioprotece
43-097-BP	En T Condilar Bloq 5 Orif Tit	Bioprotece
43-098-BP	En T Condilar Bloq 7 Orif Tit	Bioprotece
43-099-BP	Placa Volar 5 X 3 Izq	Bioprotece
43-100-BP	Placa Volar 5 X 4 Izq	Bioprotece
43-101-BP	Placa Volar 5 X 5 Izq	Bioprotece
43-102-BP	Placa Volar 5 X 6 Izq	Bioprotece
43-103-BP	Placa Volar 5 X 3 der	Bioprotece
43-104-BP	Placa Volar 5 X 4 der	Bioprotece
43-105-BP	Placa Volar 5 X 5 der	Bioprotece
43-106-BP	Placa Volar 5 X 6 der	Bioprotece
43-107-BP	Placa Volar 7 X 3 Izq	Bioprotece
43-108-BP	Placa Volar 7 X 4 Izq	Bioprotece
43-109-BP	Placa Volar 7 X 5 Izq	Bioprotece
43-110-BP	Placa Volar 7 X 6 Izq	Bioprotece
43-111-BP	Placa Volar 7 X 3 der	Bioprotece
43-112-BP	Placa Volar 7 X 4 der	Bioprotece
43-113-BP	Placa Volar 7 X 5 der	Bioprotece
43-114-BP	Placa Volar 7 X 6 der	Bioprotece

M/AB

Sedes y Delegaciones

Tel. (+54-11) 4340-0800 - <http://www.anmat.gov.ar> - República Argentina

Sede Central

Av. de Mayo 869, CABA

Sede Alsina

Alsina 665/671, CABA

Sede INAME

Av. Caseros 2161, CABA

Sede INAL

Estados Unidos 25, CABA

Sede Prod. Médicos

Av. Belgrano 1480, CABA

Deleg. Mendoza

Remedios de Escalada de
 San Martín 1909, Mendoza
 Prov. de Mendoza

Deleg. Córdoba

Obispo Trejo 635,
 Córdoba,
 Prov. de Córdoba

Deleg. Paso de los Libres

Ruta Nacional 117, km.10,
 CO.TE.CAR., Paso de los
 Libres, Prov. de Corrientes

Deleg. Posadas

Roque González 1137,
 Posadas, Prov. de
 Misiones

Deleg. Santa Fé

Eva Perón 2456,
 Santa Fé,
 Prov. de Santa Fé

55 TORNILLO 2,7 MARCA

- 55-048-BP Cortical 6 mm Tit Bioprotece
- 55-049-BP Cortical 7 mm Tit Bioprotece
- 55-050-BP Cortical 8 mm Tit Bioprotece
- 55-051-BP Cortical 9 mm Tit Bioprotece
- 55-052-BP Cortical 10 mm Tit Bioprotece
- 55-053-BP Cortical 11 mm Tit Bioprotece
- 55-054-BP Cortical 12 mm Tit Bioprotece
- 55-055-BP Cortical 13 mm Tit Bioprotece
- 55-056-BP Cortical 14 mm Tit Bioprotece
- 55-057-BP Cortical 15 mm Tit Bioprotece
- 55-058-BP Cortical 16 mm Tit Bioprotece
- 55-059-BP Cortical 17 mm Tit Bioprotece
- 55-060-BP Cortical 18 mm Tit Bioprotece
- 55-061-BP Cortical 19 mm Tit Bioprotece
- 55-062-BP Cortical 20 mm Tit Bioprotece
- 55-063-BP Cortical 22 mm Tit Bioprotece
- 55-064-BP Cortical 24 mm Tit Bioprotece
- 55-065-BP Cortical 26 mm Tit Bioprotece

WBS

55-066-BP	Cortical 28 mm Tit Bioprotece	
55-067-BP	Cortical 30 mm Tit Bioprotece	
55-068-BP	Cortical 32 mm Tit Bioprotece	
55-069-BP	Cortical 34 mm Tit Bioprotece	
55-070-BP	Cortical 36 mm Tit Bioprotece	
55-071-BP	Cortical 38 mm Tit Bioprotece	
55-072-BP	Cortical 40 mm Tit Bioprotece	
55-073-BP	Cortical Bloqueado 6 mm Tit	Bioprotece
55-074-BP	Cortical Bloqueado 7 mm Tit	Bioprotece
55-075-BP	Cortical Bloqueado 8 mm Tit	Bioprotece
55-076-BP	Cortical Bloqueado 9 mm Tit	Bioprotece
55-077-BP	Cortical Bloqueado 10 mm Tit	Bioprotece
55-078-BP	Cortical Bloqueado 11 mm Tit	Bioprotece
55-079-BP	Cortical Bloqueado 12 mm Tit	Bioprotece
55-080-BP	Cortical Bloqueado 13 mm Tit	Bioprotece
55-081-BP	Cortical Bloqueado 14 mm Tit	Bioprotece
55-082-BP	Cortical Bloqueado 15 mm Tit	Bioprotece
55-083-BP	Cortical Bloqueado 16 mm Tit	Bioprotece
55-084-BP	Cortical Bloqueado 17 mm Tit	Bioprotece

WILB

Sedes y Delegaciones

Tel. (+54-11) 4340-0800 - <http://www.anmat.gov.ar> - República Argentina

Sede Central
 Av. de Mayo 869, CABA

Sede Alsina
 Alsina 665/671, CABA

Sede INAME
 Av. Caseros 2161, CABA

Sede INAL
 Estados Unidos 25, CABA

Sede Prod. Médicos
 Av. Belgrano 1480, CABA

Deleg. Mendoza
 Remedios de Escalada de
 San Martín 1909, Mendoza
 Prov. de Mendoza

Deleg. Córdoba
 Obispo Trejo 635,
 Córdoba,
 Prov. de Córdoba

Deleg. Paso de los Libres
 Ruta Nacional 117, km.10,
 CO.TE.CAR., Paso de los
 Libres, Prov. de Corrientes

Deleg. Posadas
 Roque González 1137,
 Posadas, Prov. de
 Misiones

Deleg. Santa Fé
 Eva Perón 2456,
 Santa Fé,
 Prov. de Santa Fé

55-085-BP	Cortical Bloqueado 18 mm Tit	Bioprotece
55-086-BP	Cortical Bloqueado 19 mm Tit	Bioprotece
55-087-BP	Cortical Bloqueado 20 mm Tit	Bioprotece
55-088-BP	Cortical Bloqueado 22 mm Tit	Bioprotece
55-089-BP	Cortical Bloqueado 24 mm Tit	Bioprotece
55-090-BP	Cortical Bloqueado 26 mm Tit	Bioprotece
55-091-BP	Cortical Bloqueado 28 mm Tit	Bioprotece
55-092-BP	Cortical Bloqueado 30 mm Tit	Bioprotece
55-093-BP	Cortical bloqueado 32 mm Tit	Bioprotece
55-096-BP	Cortical bloqueado 34 mm Tit	Bioprotece
55-098-BP	Cortical bloqueado 36 mm Tit	Bioprotece
55-099-BP	Cortical bloqueado 38 mm Tit	Bioprotece
55-100-BP	Cortical bloqueado 40 mm Tit	Bioprotece

43 PLACA PARA 2,7 MARCA

43-042-IP	Recta De 2 Orificios Bloq Tit	IP Magna
43-043-IP	Recta De 3 Orificios Bloq Tit	IP Magna
43-044-IP	Recta De 4 Orificios Bloq Tit	IP Magna
43-045-IP	Recta De 5 Orificios Bloq Tit	IP Magna
43-046-IP	Recta De 6 Orificios Bloq Tit	IP Magna

WFB

43-047-IP	Recta De 7 Orificios Bloq Tit	IP Magna
43-048-IP	Recta De 8 Orificios Bloq Tit	IP Magna
43-049-IP	En "T" Bloqueada Tit	IP Magna
43-050-IP	En "L" Recta Izquierda Bloq Tit	IP Magna
43-051-IP	En "L" Recta der Bloq Tit	IP Magna
43-052-IP	En "L" Oblicua Izquierda Bloq Tit	IP Magna
43-053-IP	En "L" Oblicua der Bloq Tit	IP Magna
43-054-IP	Volar der Bloq 5 X 3 Tit	IP Magna
43-055-IP	Volar der Bloq 5 X 4 Tit	IP Magna
43-056-IP	Volar der Bloq 5 X 5 Tit	IP Magna
43-057-IP	Volar Izq Bloq 5 X 3 Tit	IP Magna
43-058-IP	Volar Izq Bloq 5 X 4 Tit	IP Magna
43-059-IP	Volar Izq Bloq 5 X 5 Tit	IP Magna
43-060-IP	Volar der Bloq 7 X 3 Tit	IP Magna
43-061-IP	Volar der Bloq 7 X 4 Tit	IP Magna
43-062-IP	Volar der Bloq 7 X 5 Tit	IP Magna
43-063-IP	Volar Izq Bloq 7 X 3 Tit	IP Magna
43-064-IP	Volar Izq Bloq 7 X 4 Tit	IP Magna
43-065-IP	Volar Izq Bloq 7 X 5 Tit	IP Magna

WHR

Sedes y Delegaciones

Tel. (+54-11) 4340-0800 - <http://www.anmat.gov.ar> - República Argentina

Sede Central
 Av. de Mayo 869, CABA

Sede Alsina
 Alsina 665/671, CABA

Sede INAME
 Av. Caseros 2161, CABA

Sede INAL
 Estados Unidos 25, CABA

Sede Prod. Médicos
 Av. Belgrano 1480, CABA

Deleg. Mendoza
 Remedios de Escalada de
 San Martín 1909, Mendoza
 Prov. de Mendoza

Deleg. Córdoba
 Obispo Trejo 635,
 Córdoba,
 Prov. de Córdoba

Deleg. Paso de los Libres
 Ruta Nacional 117, km.10,
 CO.TE.CAR., Paso de los
 Libres, Prov. de Corrientes

Deleg. Posadas
 Roque González 1137,
 Posadas, Prov. de
 Misiones

Deleg. Santa Fé
 Eva Perón 2456,
 Santa Fé,
 Prov. de Santa Fé

43-066-IP	Vola Multidireccional X 2 Orif Izq	IP Magna
43-067-IP	Volar Multidireccional X 3 Orif Izq	IP Magna
43-068-IP	Volar Multidireccional X 4 Orif Izq	IP Magna
43-069-IP	Volar Multidireccional X 5 Orif Izq	IP Magna
43-070-IP	Volar Multidireccional X 2 Orif Der	IP Magna
43-071-IP	Volar Multidireccional X 3 Orif Der	IP Magna
43-072-IP	Volar Multidireccional X 4 Orif Der	IP Magna
43-073-IP	Volar Multidireccional X 5 Orif Der	IP Magna
43-074-IP	En T Condilar Bloq 5 Orif Tit	IP Magna
43-075-IP	En L Izq Bloq 2X3 Tit	IP Magna
43-076-IP	En L Izq Bloq 2X4 Tit	IP Magna
43-077-IP	En L Oblicua Izq Bloq 2X3 Tit	IP Magna
43-078-IP	En L Oblicua Izq Bloq 2X4 Tit	IP Magna
43-079-IP	En T Bloqueada 2X3 Tit	IP Magna
43-080-IP	En T Bloqueada 2X4 Tit	IP Magna
43-081-IP	En T Condilar Bloq 3 Orif Tit	IP Magna
43-082-IP	En L Oblicua Der Bloq 2X3 Tit	IP Magna
43-083-IP	En L Oblicua Der Bloq 2X4 Tit	IP Magna
43-084-IP	En L Der Bloq 2X3 Tit	IP Magna

WHS



- 43-085-IP En L Der Bloq 2X4 Tit IP Magna
- 43-086-IP Reconstruccion 4 Orif Bloq Tit IP Magna
- 43-087-IP Reconstruccion 5 Orif Bloq Tit IP Magna
- 43-088-IP Reconstruccion 6 Orif Bloq Tit IP Magna
- 43-089-IP Reconstruccion 7 Orif Bloq Tit IP Magna
- 43-090-IP Reconstruccion 8 Orif Bloq Tit IP Magna
- 43-091-IP Reconstruccion 9 Orif Bloq Tit IP Magna
- 43-092-IP Reconstruccion 10 Orif Bloq Tit IP Magna
- 43-093-IP Reconstruccion 11 Orif Bloq Tit IP Magna
- 43-094-IP Reconstruccion 12 Orif Bloq Tit IP Magna
- 43-095-IP En X Bloqueada tit IP Magna
- 43-096-IP En T Condilar Bloq 3 Orif Tit IP Magna
- 43-097-IP En T Condilar Bloq 5 Orif Tit IP Magna
- 43-098-IP En T Condilar Bloq 7 Orif Tit IP Magna
- 43-099-IP Placa Volar 5 X 3 Izq IP Magna
- 43-100-IP Placa Volar 5 X 4 Izq IP Magna
- 43-101-IP Placa Volar 5 X 5 Izq IP Magna
- 43-102-IP Placa Volar 5 X 6 Izq IP Magna
- 43-103-IP Placa Volar 5 X 3 der IP Magna

WAB

Sedes y Delegaciones

Tel. (+54-11) 4340-0800 - <http://www.anmat.gov.ar> - República Argentina

Sede Central
 Av. de Mayo 869, CABA

Sede Alsina
 Alsina 665/671, CABA

Sede INAME
 Av. Caseros 2161, CABA

Sede INAL
 Estados Unidos 25, CABA

Sede Prod. Médicos
 Av. Belgrano 1480, CABA

Deleg. Mendoza
 Remedios de Escalada de
 San Martín 1909, Mendoza
 Prov. de Mendoza

Deleg. Córdoba
 Obispo Trejo 635,
 Córdoba,
 Prov. de Córdoba

Deleg. Paso de los Libres
 Ruta Nacional 117, km.10,
 CO.TE.CAR., Paso de los
 Libres, Prov. de Corrientes

Deleg. Posadas
 Roque González 1137,
 Posadas, Prov. de
 Misiones

Deleg. Santa Fé
 Eva Perón 2456,
 Santa Fé,
 Prov. de Santa Fé

43-104-IP	Placa Volar 5 X 4 der	IP Magna
43-105-IP	Placa Volar 5 X 5 der	IP Magna
43-106-IP	Placa Volar 5 X 6 der	IP Magna
43-107-IP	Placa Volar 7 X 3 Izq	IP Magna
43-108-IP	Placa Volar 7 X 4 Izq	IP Magna
43-109-IP	Placa Volar 7 X 5 Izq	IP Magna
43-110-IP	Placa Volar 7 X 6 Izq	IP Magna
43-111-IP	Placa Volar 7 X 3 der	IP Magna
43-112-IP	Placa Volar 7 X 4 der	IP Magna
43-113-IP	Placa Volar 7 X 5 der	IP Magna
43-114-IP	Placa Volar 7 X 6 der	IP Magna

55 TORNILLO 2,7 MARCA

55-048-IP	Cortical 6 mm Tit	IP Magna
55-049-IP	Cortical 7 mm Tit	IP Magna
55-050-IP	Cortical 8 mm Tit	IP Magna
55-051-IP	Cortical 9 mm Tit	IP Magna
55-052-IP	Cortical 10 mm Tit	IP Magna
55-053-IP	Cortical 11 mm Tit	IP Magna
55-054-IP	Cortical 12 mm Tit	IP Magna

W/B



55-055-IP	Cortical 13 mm Tit IP Magna
55-056-IP	Cortical 14 mm Tit IP Magna
55-057-IP	Cortical 15 mm Tit IP Magna
55-058-IP	Cortical 16 mm Tit IP Magna
55-059-IP	Cortical 17 mm Tit IP Magna
55-060-IP	Cortical 18 mm Tit IP Magna
55-061-IP	Cortical 19 mm Tit IP Magna
55-062-IP	Cortical 20 mm Tit IP Magna
55-063-IP	Cortical 22 mm Tit IP Magna
55-064-IP	Cortical 24 mm Tit IP Magna
55-065-IP	Cortical 26 mm Tit IP Magna
55-066-IP	Cortical 28 mm Tit IP Magna
55-067-IP	Cortical 30 mm Tit IP Magna
55-068-IP	Cortical 32 mm Tit IP Magna
55-069-IP	Cortical 34 mm Tit IP Magna
55-070-IP	Cortical 36 mm Tit IP Magna
55-071-IP	Cortical 38 mm Tit IP Magna
55-072-IP	Cortical 40 mm Tit IP Magna
55-073-IP	Cortical Bloqueado 6 mm Tit IP Magna

WHR

Sedes y Delegaciones

Tel. (+54-11) 4340-0800 - <http://www.anmat.gov.ar> - República Argentina

Sede Central

Av. de Mayo 869, CABA

Sede Alsina

Alsina 665/671, CABA

Sede INAME

Av. Caseros 2161, CABA

Sede INAL

Estados Unidos 25, CABA

Sede Prod. Médicos

Av. Belgrano 1480, CABA

Deleg. Mendoza

Remedios de Escalada de
San Martín 1909, Mendoza
Prov. de Mendoza

Deleg. Córdoba

Obispo Trejo 635,
Córdoba,
Prov. de Córdoba

Deleg. Paso de los Libres

Ruta Nacional 117, km.10,
CO.TE.CAR., Paso de los
Libres, Prov. de Corrientes

Deleg. Posadas

Roque González 1137,
Posadas, Prov. de
Misiones

Deleg. Santa Fé

Eva Perón 2456,
Santa Fé,
Prov. de Santa Fé

55-074-IP	Cortical Bloqueado 7 mm Tit	IP Magna
55-075-IP	Cortical Bloqueado 8 mm Tit	IP Magna
55-076-IP	Cortical Bloqueado 9 mm Tit	IP Magna
55-077-IP	Cortical Bloqueado 10 mm Tit	IP Magna
55-078-IP	Cortical Bloqueado 11 mm Tit	IP Magna
55-079-IP	Cortical Bloqueado 12 mm Tit	IP Magna
55-080-IP	Cortical Bloqueado 13 mm Tit	IP Magna
55-081-IP	Cortical Bloqueado 14 mm Tit	IP Magna
55-082-IP	Cortical Bloqueado 15 mm Tit	IP Magna
55-083-IP	Cortical Bloqueado 16 mm Tit	IP Magna
55-084-IP	Cortical Bloqueado 17 mm Tit	IP Magna
55-085-IP	Cortical Bloqueado 18 mm Tit	IP Magna
55-086-IP	Cortical Bloqueado 19 mm Tit	IP Magna
55-087-IP	Cortical Bloqueado 20 mm Tit	IP Magna
55-088-IP	Cortical Bloqueado 22 mm Tit	IP Magna
55-089-IP	Cortical Bloqueado 24 mm Tit	IP Magna
55-090-IP	Cortical Bloqueado 26 mm Tit	IP Magna
55-091-IP	Cortical Bloqueado 28 mm Tit	IP Magna
55-092-IP	Cortical Bloqueado 30 mm Tit	IP Magna

WLB



- 55-093-IP Cortical bloqueado 32 mm Tit IP Magna
- 55-096-IP Cortical bloqueado 34 mm Tit IP Magna
- 55-098-IP Cortical bloqueado 36 mm Tit IP Magna
- 55-099-IP Cortical bloqueado 38 mm Tit IP Magna
- 55-100-IP Cortical bloqueado 40 mm Tit IP Magna
- 43 PLACA PARA 2,7 MARCA
- 43-042-PW Recta De 2 Orificios Bloq Tit Prowal
- 43-043-PW Recta De 3 Orificios Bloq Tit Prowal
- 43-044-PW Recta De 4 Orificios Bloq Tit Prowal
- 43-045-PW Recta De 5 Orificios Bloq Tit Prowal
- 43-046-PW Recta De 6 Orificios Bloq Tit Prowal
- 43-047-PW Recta De 7 Orificios Bloq Tit Prowal
- 43-048-PW Recta De 8 Orificios Bloq Tit Prowal
- 43-049-PW En "T" Bloqueada Tit Prowal
- 43-050-PW En "L" Recta Izquierda Bloq Tit Prowal
- 43-051-PW En "L" Recta der Bloq Tit Prowal
- 43-052-PW En "L" Oblicua Izquierda Bloq Tit Prowal
- 43-053-PW En "L" Oblicua der Bloq Tit Prowal
- 43-054-PW Volar der Bloq 5 X 3 Tit Prowal

MAR

Sedes y Delegaciones

Tel. (+54-11) 4340-0800 - <http://www.anmat.gov.ar> - República Argentina

Sede Central
 Av. de Mayo 869, CABA

Sede Alsina
 Alsina 665/671, CABA

Sede INAME
 Av. Caseros 2161, CABA

Sede INAL
 Estados Unidos 25, CABA

Sede Prod. Médicos
 Av. Belgrano 1480, CABA

Deleg. Mendoza
 Remedios de Escalada de
 San Martín 1909, Mendoza
 Prov. de Mendoza

Deleg. Córdoba
 Obispo Trejo 635,
 Córdoba,
 Prov. de Córdoba

Deleg. Paso de los Libres
 Ruta Nacional 117, km.10,
 CO.TE.CAR., Paso de los
 Libres, Prov. de Corrientes

Deleg. Posadas
 Roque González 1137,
 Posadas, Prov. de
 Misiones

Deleg. Santa Fé
 Eva Perón 2456,
 Santa Fé,
 Prov. de Santa Fé

43-055-PW	Volar der Bloq 5 X 4 Tit	Prowal
43-056-PW	Volar der Bloq 5 X 5 Tit	Prowal
43-057-PW	Volar Izq Bloq 5 X 3 Tit	Prowal
43-058-PW	Volar Izq Bloq 5 X 4 Tit	Prowal
43-059-PW	Volar Izq Bloq 5 X 5 Tit	Prowal
43-060-PW	Volar der Bloq 7 X 3 Tit	Prowal
43-061-PW	Volar der Bloq 7 X 4 Tit	Prowal
43-062-PW	Volar der Bloq 7 X 5 Tit	Prowal
43-063-PW	Volar Izq Bloq 7 X 3 Tit	Prowal
43-064-PW	Volar Izq Bloq 7 X 4 Tit	Prowal
43-065-PW	Volar Izq Bloq 7 X 5 Tit	Prowal
43-066-PW	Vola Multidireccional X 2 Orif Izq	Prowal
43-067-PW	Volar Multidireccional X 3 Orif Izq	Prowal
43-068-PW	Volar Multidireccional X 4 Orif Izq	Prowal
43-069-PW	Volar Multidireccional X 5 Orif Izq	Prowal
43-070-PW	Volar Multidireccional X 2 Orif Der	Prowal
43-071-PW	Volar Multidireccional X 3 Orif Der	Prowal
43-072-PW	Volar Multidireccional X 4 Orif Der	Prowal
43-073-PW	Volar Multidireccional X 5 Orif Der	Prowal

WAB



43-074-PW En T Condilar Bloq 5 Orif Tit Prowal
43-075-PW En L Izq Bloq 2X3 Tit Prowal
43-076-PW En L Izq Bloq 2X4 Tit Prowal
43-077-PW En L Oblicua Izq Bloq 2X3 Tit Prowal
43-078-PW En L Oblicua Izq Bloq 2X4 Tit Prowal
43-079-PW En T Bloqueada 2X3 Tit Prowal
43-080-PW En T Bloqueada 2X4 Tit Prowal
43-081-PW En T Condilar Bloq 3 Orif Tit Prowal
43-082-PW En L Oblicua Der Bloq 2X3 Tit Prowal
43-083-PW En L Oblicua Der Bloq 2X4 Tit Prowal
43-084-PW En L Der Bloq 2X3 Tit Prowal
43-085-PW En L Der Bloq 2X4 Tit Prowal
43-086-PW Reconstruccion 4 Orif Bloq Tit Prowal
43-087-PW Reconstruccion 5 Orif Bloq Tit Prowal
43-088-PW Reconstruccion 6 Orif Bloq Tit Prowal
43-089-PW Reconstruccion 7 Orif Bloq Tit Prowal
43-090-PW Reconstruccion 8 Orif Bloq Tit Prowal
43-091-PW Reconstruccion 9 Orif Bloq Tit Prowal
43-092-PW Reconstruccion 10 Orif Bloq Tit Prowal

WAB

Sedes y Delegaciones

Tel. (+54-11) 4340-0800 - <http://www.anmat.gov.ar> - República Argentina

Sede Central
Av. de Mayo 869, CABA

Sede Alsina
Alsina 665/671, CABA

Sede INAME
Av. Caseros 2161, CABA

Sede INAL
Estados Unidos 25, CABA

Sede Prod. Médicos
Av. Belgrano 1480, CABA

Deleg. Mendoza
Remedios de Escalada de
San Martín 1909, Mendoza
Prov. de Mendoza

Deleg. Córdoba
Obispo Trejo 635,
Córdoba,
Prov. de Córdoba

Deleg. Paso de los Libres
Ruta Nacional 117, km.10,
CO.TE.CAR., Paso de los
Libres, Prov. de Corrientes

Deleg. Posadas
Roque González 1137,
Posadas, Prov. de
Misiones

Deleg. Santa Fé
Eva Perón 2456,
Santa Fé,
Prov. de Santa Fé

43-093-PW Reconstruccion 11 Orif Bloq Tit Prowal
43-094-PW Reconstruccion 12 Orif Bloq Tit Prowal
43-095-PW En X Bloqueada tit Prowal
43-096-PW En T Condilar Bloq 3 Orif Tit Prowal
43-097-PW En T Condilar Bloq 5 Orif Tit Prowal
43-098-PW En T Condilar Bloq 7 Orif Tit Prowal
43-099-PW Placa Volar 5 X 3 Izq Prowal
43-100-PW Placa Volar 5 X 4 Izq Prowal
43-101-PW Placa Volar 5 X 5 Izq Prowal
43-102-PW Placa Volar 5 X 6 Izq Prowal
43-103-PW Placa Volar 5 X 3 der Prowal
43-104-PW Placa Volar 5 X 4 der Prowal
43-105-PW Placa Volar 5 X 5 der Prowal
43-106-PW Placa Volar 5 X 6 der Prowal
43-107-PW Placa Volar 7 X 3 Izq Prowal
43-108-PW Placa Volar 7 X 4 Izq Prowal
43-109-PW Placa Volar 7 X 5 Izq Prowal
43-110-PW Placa Volar 7 X 6 Izq Prowal
43-111-PW Placa Volar 7 X 3 der Prowal

WDB



43-112-PW Placa Volar 7 X 4 der Prowal
43-113-PW Placa Volar 7 X 5 der Prowal
43-114-PW Placa Volar 7 X 6 der Prowal
55 TORNILLO 2,7 MARCA
55-048-PW Cortical 6 mm Tit Prowal
55-049-PW Cortical 7 mm Tit Prowal
55-050-PW Cortical 8 mm Tit Prowal
55-051-PW Cortical 9 mm Tit Prowal
55-052-PW Cortical 10 mm Tit Prowal
55-053-PW Cortical 11 mm Tit Prowal
55-054-PW Cortical 12 mm Tit Prowal
55-055-PW Cortical 13 mm Tit Prowal
55-056-PW Cortical 14 mm Tit Prowal
55-057-PW Cortical 15 mm Tit Prowal
55-058-PW Cortical 16 mm Tit Prowal
55-059-PW Cortical 17 mm Tit Prowal
55-060-PW Cortical 18 mm Tit Prowal
55-061-PW Cortical 19 mm Tit Prowal
55-062-PW Cortical 20 mm Tit Prowal

MAZ

Sedes y Delegaciones

Tel. (+54-11) 4340-0800 - <http://www.anmat.gov.ar> - República Argentina

Sede Central

Av. de Mayo 869, CABA

Sede Alsina

Alsina 665/671, CABA

Sede INAME

Av. Caseros 2161, CABA

Sede INAL

Estados Unidos 25, CABA

Sede Prod. Médicos

Av. Belgrano 1480, CABA

Deleg. Mendoza

Remedios de Escalada de
San Martín 1909, Mendoza
Prov. de Mendoza

Deleg. Córdoba

Obispo Trejo 635,
Córdoba,
Prov. de Córdoba

Deleg. Paso de los Libres

Ruta Nacional 117, km.10,
CO.TE.CAR., Paso de los
Libres, Prov. de Corrientes

Deleg. Posadas

Roque González 1137,
Posadas, Prov. de
Misiones

Deleg. Santa Fé

Eva Perón 2456,
Santa Fé,
Prov. de Santa Fé

55-063-PW Cortical 22 mm Tit Prowal
55-064-PW Cortical 24 mm Tit Prowal
55-065-PW Cortical 26 mm Tit Prowal
55-066-PW Cortical 28 mm Tit Prowal
55-067-PW Cortical 30 mm Tit Prowal
55-068-PW Cortical 32 mm Tit Prowal
55-069-PW Cortical 34 mm Tit Prowal
55-070-PW Cortical 36 mm Tit Prowal
55-071-PW Cortical 38 mm Tit Prowal
55-072-PW Cortical 40 mm Tit Prowal
55-073-PW Cortical Bloqueado 6 mm Tit Prowal
55-074-PW Cortical Bloqueado 7 mm Tit Prowal
55-075-PW Cortical Bloqueado 8 mm Tit Prowal
55-076-PW Cortical Bloqueado 9 mm Tit Prowal
55-077-PW Cortical Bloqueado 10 mm Tit Prowal
55-078-PW Cortical Bloqueado 11 mm Tit Prowal
55-079-PW Cortical Bloqueado 12 mm Tit Prowal
55-080-PW Cortical Bloqueado 13 mm Tit Prowal
55-081-PW Cortical Bloqueado 14 mm Tit Prowal

WHS



55-082-PW	Cortical Bloqueado 15 mm Tit	Prowal
55-083-PW	Cortical Bloqueado 16 mm Tit	Prowal
55-084-PW	Cortical Bloqueado 17 mm Tit	Prowal
55-085-PW	Cortical Bloqueado 18 mm Tit	Prowal
55-086-PW	Cortical Bloqueado 19 mm Tit	Prowal
55-087-PW	Cortical Bloqueado 20 mm Tit	Prowal
55-088-PW	Cortical Bloqueado 22 mm Tit	Prowal
55-089-PW	Cortical Bloqueado 24 mm Tit	Prowal
55-090-PW	Cortical Bloqueado 26 mm Tit	Prowal
55-091-PW	Cortical Bloqueado 28 mm Tit	Prowal
55-092-PW	Cortical Bloqueado 30 mm Tit	Prowal
55-093-PW	Cortical bloqueado 32 mm Tit	Prowal
55-096-PW	Cortical bloqueado 34 mm Tit	Prowal
55-098-PW	Cortical bloqueado 36 mm Tit	Prowal
55-099-PW	Cortical bloqueado 38 mm Tit	Prowal
55-100-PW	Cortical bloqueado 40 mm Tit	Prowal
43	PLACA PARA 2,7 MARCA	
43-042-OS	Recta De 2 Orificios Bloq Tit	Ossamed
43-043-OS	Recta De 3 Orificios Bloq Tit	Ossamed

MSB

Sedes y Delegaciones

Tel. (+54-11) 4340-0800 - <http://www.anmat.gov.ar> - República Argentina

Sede Central
 Av. de Mayo 869, CABA

Sede Alsina
 Alsina 665/671, CABA

Sede INAME
 Av. Caseros 2161, CABA

Sede INAL
 Estados Unidos 25, CABA

Sede Prod. Médicos
 Av. Belgrano 1480, CABA

Deleg. Mendoza
 Remedios de Escalada de
 San Martín 1909, Mendoza
 Prov. de Mendoza

Deleg. Córdoba
 Obispo Trejo 635,
 Córdoba,
 Prov. de Córdoba

Deleg. Paso de los Libres
 Ruta Nacional 117, km.10,
 CO.TE.CAR., Paso de los
 Libres, Prov. de Corrientes

Deleg. Posadas
 Roque González 1137,
 Posadas, Prov. de
 Misiones

Deleg. Santa Fé
 Eva Perón 2456,
 Santa Fé,
 Prov. de Santa Fé

43-044-OS Recta De 4 Orificios Bloq Tit Ossamed
43-045-OS Recta De 5 Orificios Bloq Tit Ossamed
43-046-OS Recta De 6 Orificios Bloq Tit Ossamed
43-047-OS Recta De 7 Orificios Bloq Tit Ossamed
43-048-OS Recta De 8 Orificios Bloq Tit Ossamed
43-049-OS En "T" Bloqueada Tit Ossamed
43-050-OS En "L" Recta Izquierda Bloq Tit Ossamed
43-051-OS En "L" Recta der Bloq Tit Ossamed
43-052-OS En "L" Oblicua Izquierda Bloq Tit Ossamed
43-053-OS En "L" Oblicua der Bloq Tit Ossamed
43-054-OS Volar der Bloq 5 X 3 Tit Ossamed
43-055-OS Volar der Bloq 5 X 4 Tit Ossamed
43-056-OS Volar der Bloq 5 X 5 Tit Ossamed
43-057-OS Volar Izq Bloq 5 X 3 Tit Ossamed
43-058-OS Volar Izq Bloq 5 X 4 Tit Ossamed
43-059-OS Volar Izq Bloq 5 X 5 Tit Ossamed
43-060-OS Volar der Bloq 7 X 3 Tit Ossamed
43-061-OS Volar der Bloq 7 X 4 Tit Ossamed
43-062-OS Volar der Bloq 7 X 5 Tit Ossamed

WAB

- 43-063-OS Volar Izq Bloq 7 X 3 Tit Ossamed
 43-064-OS Volar Izq Bloq 7 X 4 Tit Ossamed
 43-065-OS Volar Izq Bloq 7 X 5 Tit Ossamed
 43-066-OS Vola Multidireccional X 2 Orif Izq Ossamed
 43-067-OS Volar Multidireccional X 3 Orif Izq Ossamed
 43-068-OS Volar Multidireccional X 4 Orif Izq Ossamed
 43-069-OS Volar Multidireccional X 5 Orif Izq Ossamed
 43-070-OS Volar Multidireccional X 2 Orif Der Ossamed
 43-071-OS Volar Multidireccional X 3 Orif Der Ossamed
 43-072-OS Volar Multidireccional X 4 Orif Der Ossamed
 43-073-OS Volar Multidireccional X 5 Orif Der Ossamed
 43-074-OS En T Condilar Bloq 5 Orif Tit Ossamed
 43-075-OS En L Izq Bloq 2X3 Tit Ossamed
 43-076-OS En L Izq Bloq 2X4 Tit Ossamed
 43-077-OS En L Oblicua Izq Bloq 2X3 Tit Ossamed
 43-078-OS En L Oblicua Izq Bloq 2X4 Tit Ossamed
 43-079-OS En T Bloqueada 2X3 Tit Ossamed
 43-080-OS En T Bloqueada 2X4 Tit Ossamed
 43-081-OS En T Condilar Bloq 3 Orif Tit Ossamed

MSB

Sedes y Delegaciones

Tel. (+54-11) 4340-0800 - <http://www.anmat.gov.ar> - República Argentina

Sede Central
 Av. de Mayo 869, CABA

Sede Alsina
 Alsina 665/671, CABA

Sede INAME
 Av. Caseros 2161, CABA

Sede INAL
 Estados Unidos 25, CABA

Sede Prod. Médicos
 Av. Belgrano 1480, CABA

Deleg. Mendoza
 Remedios de Escalada de
 San Martín 1909, Mendoza
 Prov. de Mendoza

Deleg. Córdoba
 Obispo Trejo 635,
 Córdoba,
 Prov. de Córdoba

Deleg. Paso de los Libres
 Ruta Nacional 117, km.10,
 CO.TE.CAR., Paso de los
 Libres, Prov. de Corrientes

Deleg. Posadas
 Roque González 1137,
 Posadas, Prov. de
 Misiones

Deleg. Santa Fé
 Eva Perón 2456,
 Santa Fé,
 Prov. de Santa Fé

43-082-OS En L Oblicua Der Bloq 2X3 Tit Ossamed
43-083-OS En L Oblicua Der Bloq 2X4 Tit Ossamed
43-084-OS En L Der Bloq 2X3 Tit Ossamed
43-085-OS En L Der Bloq 2X4 Tit Ossamed
43-086-OS Reconstruccion 4 Orif Bloq Tit Ossamed
43-087-OS Reconstruccion 5 Orif Bloq Tit Ossamed
43-088-OS Reconstruccion 6 Orif Bloq Tit Ossamed
43-089-OS Reconstruccion 7 Orif Bloq Tit Ossamed
43-090-OS Reconstruccion 8 Orif Bloq Tit Ossamed
43-091-OS Reconstruccion 9 Orif Bloq Tit Ossamed
43-092-OS Reconstruccion 10 Orif Bloq Tit Ossamed
43-093-OS Reconstruccion 11 Orif Bloq Tit Ossamed
43-094-OS Reconstruccion 12 Orif Bloq Tit Ossamed
43-095-OS En X Bloqueada tit Ossamed
43-096-OS En T Condilar Bloq 3 Orif Tit Ossamed
43-097-OS En T Condilar Bloq 5 Orif Tit Ossamed
43-098-OS En T Condilar Bloq 7 Orif Tit Ossamed
43-099-OS Placa Volar 5 X 3 Izq Ossamed
43-100-OS Placa Volar 5 X 4 Izq Ossamed

WHS



43-101-OS	Placa Volar 5 X 5 Izq	Ossamed
43-102-OS	Placa Volar 5 X 6 Izq	Ossamed
43-103-OS	Placa Volar 5 X 3 der	Ossamed
43-104-OS	Placa Volar 5 X 4 der	Ossamed
43-105-OS	Placa Volar 5 X 5 der	Ossamed
43-106-OS	Placa Volar 5 X 6 der	Ossamed
43-107-OS	Placa Volar 7 X 3 Izq	Ossamed
43-108-OS	Placa Volar 7 X 4 Izq	Ossamed
43-109-OS	Placa Volar 7 X 5 Izq	Ossamed
43-110-OS	Placa Volar 7 X 6 Izq	Ossamed
43-111-OS	Placa Volar 7 X 3 der	Ossamed
43-112-OS	Placa Volar 7 X 4 der	Ossamed
43-113-OS	Placa Volar 7 X 5 der	Ossamed
43-114-OS	Placa Volar 7 X 6 der	Ossamed
55	TORNILLO 2,7 MARCA	
55-048-OS	Cortical 6 mm Tit	Ossamed
55-049-OS	Cortical 7 mm Tit	Ossamed
55-050-OS	Cortical 8 mm Tit	Ossamed
55-051-OS	Cortical 9 mm Tit	Ossamed

Handwritten signature

Sedes y Delegaciones

Tel. (+54-11) 4340-0800 - <http://www.anmat.gov.ar> - República Argentina

Sede Central
 Av. de Mayo 869, CABA

Sede Alsina
 Alsina 665/671, CABA

Sede INAME
 Av. Caseros 2161, CABA

Sede INAL
 Estados Unidos 25, CABA

Sede Prod. Médicos
 Av. Belgrano 1480, CABA

Deleg. Mendoza
 Remedios de Escalada de
 San Martín 1909, Mendoza
 Prov. de Mendoza

Deleg. Córdoba
 Obispo Trejo 635,
 Córdoba,
 Prov. de Córdoba

Deleg. Paso de los Libres
 Ruta Nacional 117, km.10,
 CO.TE.CAR., Paso de los
 Libres, Prov. de Corrientes

Deleg. Posadas
 Roque González 1137,
 Posadas, Prov. de
 Misiones

Deleg. Santa Fé
 Eva Perón 2456,
 Santa Fé,
 Prov. de Santa Fé

55-052-OS Cortical 10 mm Tit Ossamed
55-053-OS Cortical 11 mm Tit Ossamed
55-054-OS Cortical 12 mm Tit Ossamed
55-055-OS Cortical 13 mm Tit Ossamed
55-056-OS Cortical 14 mm Tit Ossamed
55-057-OS Cortical 15 mm Tit Ossamed
55-058-OS Cortical 16 mm Tit Ossamed
55-059-OS Cortical 17 mm Tit Ossamed
55-060-OS Cortical 18 mm Tit Ossamed
55-061-OS Cortical 19 mm Tit Ossamed
55-062-OS Cortical 20 mm Tit Ossamed
55-063-OS Cortical 22 mm Tit Ossamed
55-064-OS Cortical 24 mm Tit Ossamed
55-065-OS Cortical 26 mm Tit Ossamed
55-066-OS Cortical 28 mm Tit Ossamed
55-067-OS Cortical 30 mm Tit Ossamed
55-068-OS Cortical 32 mm Tit Ossamed
55-069-OS Cortical 34 mm Tit Ossamed
55-070-OS Cortical 36 mm Tit Ossamed

WJB

55-071-OS	Cortical 38 mm Tit Ossamed	
55-072-OS	Cortical 40 mm Tit Ossamed	
55-073-OS	Cortical Bloqueado 6 mm Tit	Ossamed
55-074-OS	Cortical Bloqueado 7 mm Tit	Ossamed
55-075-OS	Cortical Bloqueado 8 mm Tit	Ossamed
55-076-OS	Cortical Bloqueado 9 mm Tit	Ossamed
55-077-OS	Cortical Bloqueado 10 mm Tit	Ossamed
55-078-OS	Cortical Bloqueado 11 mm Tit	Ossamed
55-079-OS	Cortical Bloqueado 12 mm Tit	Ossamed
55-080-OS	Cortical Bloqueado 13 mm Tit	Ossamed
55-081-OS	Cortical Bloqueado 14 mm Tit	Ossamed
55-082-OS	Cortical Bloqueado 15 mm Tit	Ossamed
55-083-OS	Cortical Bloqueado 16 mm Tit	Ossamed
55-084-OS	Cortical Bloqueado 17 mm Tit	Ossamed
55-085-OS	Cortical Bloqueado 18 mm Tit	Ossamed
55-086-OS	Cortical Bloqueado 19 mm Tit	Ossamed
55-087-OS	Cortical Bloqueado 20 mm Tit	Ossamed
55-088-OS	Cortical Bloqueado 22 mm Tit	Ossamed
55-089-OS	Cortical Bloqueado 24 mm Tit	Ossamed

WAB

Sedes y Delegaciones

Tel. (+54-11) 4340-0800 - <http://www.anmat.gov.ar> - República Argentina

Sede Central
 Av. de Mayo 869, CABA

Sede Alsina
 Alsina 665/671, CABA

Sede INAME
 Av. Caseros 2161, CABA

Sede INAL
 Estados Unidos 25, CABA

Sede Prod. Médicos
 Av. Belgrano 1480, CABA

Deleg. Mendoza
 Remedios de Escalada de
 San Martín 1909, Mendoza
 Prov. de Mendoza

Deleg. Córdoba
 Obispo Trejo 635,
 Córdoba,
 Prov. de Córdoba

Deleg. Paso de los Libres
 Ruta Nacional 117, km.10,
 CO.TE.CAR., Paso de los
 Libres, Prov. de Corrientes

Deleg. Posadas
 Roque González 1137,
 Posadas, Prov. de
 Misiones

Deleg. Santa Fé
 Eva Perón 2456,
 Santa Fé,
 Prov. de Santa Fé

55-090-OS	Cortical Bloqueado 26 mm Tit	Ossamed
55-091-OS	Cortical Bloqueado 28 mm Tit	Ossamed
55-092-OS	Cortical Bloqueado 30 mm Tit	Ossamed
55-093-OS	Cortical bloqueado 32 mm Tit	Ossamed
55-096-OS	Cortical bloqueado 34 mm Tit	Ossamed
55-098-OS	Cortical bloqueado 36 mm Tit	Ossamed
55-099-OS	Cortical bloqueado 38 mm Tit	Ossamed
55-100-OS	Cortical bloqueado 40 mm Tit	Ossamed

43 PLACA PARA 2,7 MARCA

43-042-TR	Recta De 2 Orificios Bloq Tit	Traumathos
43-043-TR	Recta De 3 Orificios Bloq Tit	Traumathos
43-044-TR	Recta De 4 Orificios Bloq Tit	Traumathos
43-045-TR	Recta De 5 Orificios Bloq Tit	Traumathos
43-046-TR	Recta De 6 Orificios Bloq Tit	Traumathos
43-047-TR	Recta De 7 Orificios Bloq Tit	Traumathos
43-048-TR	Recta De 8 Orificios Bloq Tit	Traumathos
43-049-TR	En "T" Bloqueada Tit	Traumathos
43-050-TR	En "L" Recta Izquierda Bloq Tit	Traumathos
43-051-TR	En "L" Recta der Bloq Tit	Traumathos

WAB

- 43-052-TR En "L" Oblicua Izquierda Bloq TitTraumathos
- 43-053-TR En "L" Oblicua der Bloq Tit Traumathos
- 43-054-TR Volar der Bloq 5 X 3 Tit Traumathos
- 43-055-TR Volar der Bloq 5 X 4 Tit Traumathos
- 43-056-TR Volar der Bloq 5 X 5 Tit Traumathos
- 43-057-TR Volar Izq Bloq 5 X 3 Tit Traumathos
- 43-058-TR Volar Izq Bloq 5 X 4 Tit Traumathos
- 43-059-TR Volar Izq Bloq 5 X 5 Tit Traumathos
- 43-060-TR Volar der Bloq 7 X 3 Tit Traumathos
- 43-061-TR Volar der Bloq 7 X 4 Tit Traumathos
- 43-062-TR Volar der Bloq 7 X 5 Tit Traumathos
- 43-063-TR Volar Izq Bloq 7 X 3 Tit Traumathos
- 43-064-TR Volar Izq Bloq 7 X 4 Tit Traumathos
- 43-065-TR Volar Izq Bloq 7 X 5 Tit Traumathos
- 43-066-TR Vola Multidireccional X 2 Orif Izq Traumathos
- 43-067-TR Volar Multidireccional X 3 Orif Izq Traumathos
- 43-068-TR Volar Multidireccional X 4 Orif Izq Traumathos
- 43-069-TR Volar Multidireccional X 5 Orif Izq Traumathos
- 43-070-TR Volar Multidireccional X 2 Orif Der Traumathos

WAB

Sedes y Delegaciones

Tel. (+54-11) 4340-0800 - <http://www.anmat.gov.ar> - República Argentina

Sede Central
 Av. de Mayo 869, CABA

Sede Alsina
 Alsina 665/671, CABA

Sede INAME
 Av. Caseros 2161, CABA

Sede INAL
 Estados Unidos 25, CABA

Sede Prod. Médicos
 Av. Belgrano 1480, CABA

Deleg. Mendoza
 Remedios de Escalada de
 San Martín 1909, Mendoza
 Prov. de Mendoza

Deleg. Córdoba
 Obispo Trejo 635,
 Córdoba,
 Prov. de Córdoba

Deleg. Paso de los Libres
 Ruta Nacional 117, km.10,
 CO.TE.CAR., Paso de los
 Libres, Prov. de Corrientes

Deleg. Posadas
 Roque González 1137,
 Posadas, Prov. de
 Misiones

Deleg. Santa Fé
 Eva Perón 2456,
 Santa Fé,
 Prov. de Santa Fé

43-071-TR Volar Multidireccional X 3 Orif Der Traumathos
43-072-TR Volar Multidireccional X 4 Orif Der Traumathos
43-073-TR Volar Multidireccional X 5 Orif Der Traumathos
43-074-TR En T Condilar Bloq 5 Orif Tit Traumathos
43-075-TR En L Izq Bloq 2X3 Tit Traumathos
43-076-TR En L Izq Bloq 2X4 Tit Traumathos
43-077-TR En L Oblicua Izq Bloq 2X3 Tit Traumathos
43-078-TR En L Oblicua Izq Bloq 2X4 Tit Traumathos
43-079-TR En T Bloqueada 2X3 Tit Traumathos
43-080-TR En T Bloqueada 2X4 Tit Traumathos
43-081-TR En T Condilar Bloq 3 Orif Tit Traumathos
43-082-TR En L Oblicua Der Bloq 2X3 Tit Traumathos
43-083-TR En L Oblicua Der Bloq 2X4 Tit Traumathos
43-084-TR En L Der Bloq 2X3 Tit Traumathos
43-085-TR En L Der Bloq 2X4 Tit Traumathos
43-086-TR Reconstruccion 4 Orif Bloq Tit Traumathos
43-087-TR Reconstruccion 5 Orif Bloq Tit Traumathos
43-088-TR Reconstruccion 6 Orif Bloq Tit Traumathos
43-089-TR Reconstruccion 7 Orif Bloq Tit Traumathos

WAB



43-090-TR Reconstruccion 8 Orif Bloq Tit Traumathos
 43-091-TR Reconstruccion 9 Orif Bloq Tit Traumathos
 43-092-TR Reconstruccion 10 Orif Bloq Tit Traumathos
 43-093-TR Reconstruccion 11 Orif Bloq Tit Traumathos
 43-094-TR Reconstruccion 12 Orif Bloq Tit Traumathos
 43-095-TR En X Bloqueada tit Traumathos
 43-096-TR En T Condilar Bloq 3 Orif Tit Traumathos
 43-097-TR En T Condilar Bloq 5 Orif Tit Traumathos
 43-098-TR En T Condilar Bloq 7 Orif Tit Traumathos
 43-099-TR Placa Volar 5 X 3 Izq Traumathos
 43-100-TR Placa Volar 5 X 4 Izq Traumathos
 43-101-TR Placa Volar 5 X 5 Izq Traumathos
 43-102-TR Placa Volar 5 X 6 Izq Traumathos
 43-103-TR Placa Volar 5 X 3 der Traumathos
 43-104-TR Placa Volar 5 X 4 der Traumathos
 43-105-TR Placa Volar 5 X 5 der Traumathos
 43-106-TR Placa Volar 5 X 6 der Traumathos
 43-107-TR Placa Volar 7 X 3 Izq Traumathos
 43-108-TR Placa Volar 7 X 4 Izq Traumathos

Sedes y Delegaciones

Tel. (+54-11) 4340-0800 - <http://www.anmat.gov.ar> - República Argentina

Sede Central
 Av. de Mayo 869, CABA

Sede Alsina
 Alsina 665/671, CABA

Sede INAME
 Av. Caseros 2161, CABA

Sede INAL
 Estados Unidos 25, CABA

Sede Prod. Médicos
 Av. Belgrano 1480, CABA

Deleg. Mendoza
 Remedios de Escalada de
 San Martín 1909, Mendoza
 Prov. de Mendoza

Deleg. Córdoba
 Obispo Trejo 635,
 Córdoba,
 Prov. de Córdoba

Deleg. Paso de los Libres
 Ruta Nacional 117, km.10,
 CO.TE.CAR., Paso de los
 Libres, Prov. de Corrientes

Deleg. Posadas
 Roque González 1137,
 Posadas, Prov. de
 Misiones

Deleg. Santa Fé
 Eva Perón 2456,
 Santa Fé,
 Prov. de Santa Fé

43-109-TR Placa Volar 7 X 5 Izq Traumathos
43-110-TR Placa Volar 7 X 6 Izq Traumathos
43-111-TR Placa Volar 7 X 3 der Traumathos
43-112-TR Placa Volar 7 X 4 der Traumathos
43-113-TR Placa Volar 7 X 5 der Traumathos
43-114-TR Placa Volar 7 X 6 der Traumathos

55 TORNILLO 2,7 MARCA

55-048-TR Cortical 6 mm Tit Traumathos
55-049-TR Cortical 7 mm Tit Traumathos
55-050-TR Cortical 8 mm Tit Traumathos
55-051-TR Cortical 9 mm Tit Traumathos
55-052-TR Cortical 10 mm Tit Traumathos
55-053-TR Cortical 11 mm Tit Traumathos
55-054-TR Cortical 12 mm Tit Traumathos
55-055-TR Cortical 13 mm Tit Traumathos
55-056-TR Cortical 14 mm Tit Traumathos
55-057-TR Cortical 15 mm Tit Traumathos
55-058-TR Cortical 16 mm Tit Traumathos
55-059-TR Cortical 17 mm Tit Traumathos

WLB

55-060-TR	Cortical 18 mm Tit Traumathos	
55-061-TR	Cortical 19 mm Tit Traumathos	
55-062-TR	Cortical 20 mm Tit Traumathos	
55-063-TR	Cortical 22 mm Tit Traumathos	
55-064-TR	Cortical 24 mm Tit Traumathos	
55-065-TR	Cortical 26 mm Tit Traumathos	
55-066-TR	Cortical 28 mm Tit Traumathos	
55-067-TR	Cortical 30 mm Tit Traumathos	
55-068-TR	Cortical 32 mm Tit Traumathos	
55-069-TR	Cortical 34 mm Tit Traumathos	
55-070-TR	Cortical 36 mm Tit Traumathos	
55-071-TR	Cortical 38 mm Tit Traumathos	
55-072-TR	Cortical 40 mm Tit Traumathos	
55-073-TR	Cortical Bloqueado 6 mm Tit	Traumathos
55-074-TR	Cortical Bloqueado 7 mm Tit	Traumathos
55-075-TR	Cortical Bloqueado 8 mm Tit	Traumathos
55-076-TR	Cortical Bloqueado 9 mm Tit	Traumathos
55-077-TR	Cortical Bloqueado 10 mm Tit	Traumathos
55-078-TR	Cortical Bloqueado 11 mm Tit	Traumathos

MA2

Sedes y Delegaciones

Tel. (+54-11) 4340-0800 - <http://www.anmat.gov.ar> - República Argentina

Sede Central
Av. de Mayo 869, CABA

Sede Alsina
Alsina 665/671, CABA

Sede INAME
Av. Caseros 2161, CABA

Sede INAL
Estados Unidos 25, CABA

Sede Prod. Médicos
Av. Belgrano 1480, CABA

Deleg. Mendoza
Remedios de Escalada de
San Martín 1909, Mendoza
Prov. de Mendoza

Deleg. Córdoba
Obispo Trejo 635,
Córdoba,
Prov. de Córdoba

Deleg. Paso de los Libres
Ruta Nacional 117, km.10,
CO.TE.CAR., Paso de los
Libres, Prov. de Corrientes

Deleg. Posadas
Roque González 1137,
Posadas, Prov. de
Misiones

Deleg. Santa Fé
Eva Perón 2456,
Santa Fé,
Prov. de Santa Fé

55-079-TR	Cortical Bloqueado 12 mm Tit	Traumathos
55-080-TR	Cortical Bloqueado 13 mm Tit	Traumathos
55-081-TR	Cortical Bloqueado 14 mm Tit	Traumathos
55-082-TR	Cortical Bloqueado 15 mm Tit	Traumathos
55-083-TR	Cortical Bloqueado 16 mm Tit	Traumathos
55-084-TR	Cortical Bloqueado 17 mm Tit	Traumathos
55-085-TR	Cortical Bloqueado 18 mm Tit	Traumathos
55-086-TR	Cortical Bloqueado 19 mm Tit	Traumathos
55-087-TR	Cortical Bloqueado 20 mm Tit	Traumathos
55-088-TR	Cortical Bloqueado 22 mm Tit	Traumathos
55-089-TR	Cortical Bloqueado 24 mm Tit	Traumathos
55-090-TR	Cortical Bloqueado 26 mm Tit	Traumathos
55-091-TR	Cortical Bloqueado 28 mm Tit	Traumathos
55-092-TR	Cortical Bloqueado 30 mm Tit	Traumathos
55-093-TR	Cortical bloqueado 32 mm Tit	Traumathos
55-096-TR	Cortical bloqueado 34 mm Tit	Traumathos
55-098-TR	Cortical bloqueado 36 mm Tit	Traumathos
55-099-TR	Cortical bloqueado 38 mm Tit	Traumathos
55-100-TR	Cortical bloqueado 40 mm Tit	Traumathos

WTK

43	PLACA PARA 2,7	MARCA	
43-042-TM	Recta De 2 Orificios Bloq Tit	Traumedical	
43-043-TM	Recta De 3 Orificios Bloq Tit	Traumedical	
43-044-TM	Recta De 4 Orificios Bloq Tit	Traumedical	
43-045-TM	Recta De 5 Orificios Bloq Tit	Traumedical	
43-046-TM	Recta De 6 Orificios Bloq Tit	Traumedical	
43-047-TM	Recta De 7 Orificios Bloq Tit	Traumedical	
43-048-TM	Recta De 8 Orificios Bloq Tit	Traumedical	
43-049-TM	En "T" Bloqueada Tit	Traumedical	
43-050-TM	En "L" Recta Izquierda Bloq Tit	Traumedical	
43-051-TM	En "L" Recta der Bloq Tit	Traumedical	
43-052-TM	En "L" Oblicua Izquierda Bloq Tit	Traumedical	
43-053-TM	En "L" Oblicua der Bloq Tit	Traumedical	
43-054-TM	Volar der Bloq 5 X 3 Tit	Traumedical	
43-055-TM	Volar der Bloq 5 X 4 Tit	Traumedical	
43-056-TM	Volar der Bloq 5 X 5 Tit	Traumedical	
43-057-TM	Volar Izq Bloq 5 X 3 Tit	Traumedical	
43-058-TM	Volar Izq Bloq 5 X 4 Tit	Traumedical	
43-059-TM	Volar Izq Bloq 5 X 5 Tit	Traumedical	



Sedes y Delegaciones

Tel. (+54-11) 4340-0800 - <http://www.anmat.gov.ar> - República Argentina

Sede Central

Av. de Mayo 869, CABA

Sede Alsina

Alsina 665/671, CABA

Sede INAME

Av. Caseros 2161, CABA

Sede INAL

Estados Unidos 25, CABA

Sede Prod. Médicos

Av. Belgrano 1480, CABA

Deleg. Mendoza

Remedios de Escalada de
 San Martín 1909, Mendoza
 Prov. de Mendoza

Deleg. Córdoba

Obispo Trejo 635,
 Córdoba,
 Prov. de Córdoba

Deleg. Paso de los Libres

Ruta Nacional 117, km.10,
 CO.TE.CAR., Paso de los
 Libres, Prov. de Corrientes

Deleg. Posadas

Roque González 1137,
 Posadas, Prov. de
 Misiones

Deleg. Santa Fé

Eva Perón 2456,
 Santa Fé,
 Prov. de Santa Fé

43-060-TM Volar der Bloq 7 X 3 Tit Traumediical
43-061-TM Volar der Bloq 7 X 4 Tit Traumediical
43-062-TM Volar der Bloq 7 X 5 Tit Traumediical
43-063-TM Volar Izq Bloq 7 X 3 Tit Traumediical
43-064-TM Volar Izq Bloq 7 X 4 Tit Traumediical
43-065-TM Volar Izq Bloq 7 X 5 Tit Traumediical
43-066-TM Vola Multidireccional X 2 Orif Izq Traumediical
43-067-TM Volar Multidireccional X 3 Orif Izq Traumediical
43-068-TM Volar Multidireccional X 4 Orif Izq Traumediical
43-069-TM Volar Multidireccional X 5 Orif Izq Traumediical
43-070-TM Volar Multidireccional X 2 Orif Der Traumediical
43-071-TM Volar Multidireccional X 3 Orif Der Traumediical
43-072-TM Volar Multidireccional X 4 Orif Der Traumediical
43-073-TM Volar Multidireccional X 5 Orif Der Traumediical
43-074-TM En T Condilar Bloq 5 Orif Tit Traumediical
43-075-TM En L Izq Bloq 2X3 Tit Traumediical
43-076-TM En L Izq Bloq 2X4 Tit Traumediical
43-077-TM En L Oblicua Izq Bloq 2X3 Tit Traumediical
43-078-TM En L Oblicua Izq Bloq 2X4 Tit Traumediical

WAB



43-079-TM En T Bloqueada 2X3 Tit Traumediical
43-080-TM En T Bloqueada 2X4 Tit Traumediical
43-081-TM En T Condilar Bloq 3 Orif Tit Traumediical
43-082-TM En L Oblicua Der Bloq 2X3 Tit Traumediical
43-083-TM En L Oblicua Der Bloq 2X4 Tit Traumediical
43-084-TM En L Der Bloq 2X3 Tit Traumediical
43-085-TM En L Der Bloq 2X4 Tit Traumediical
43-086-TM Reconstruccion 4 Orif Bloq Tit Traumediical
43-087-TM Reconstruccion 5 Orif Bloq Tit Traumediical
43-088-TM Reconstruccion 6 Orif Bloq Tit Traumediical
43-089-TM Reconstruccion 7 Orif Bloq Tit Traumediical
43-090-TM Reconstruccion 8 Orif Bloq Tit Traumediical
43-091-TM Reconstruccion 9 Orif Bloq Tit Traumediical
43-092-TM Reconstruccion 10 Orif Bloq Tit Traumediical
43-093-TM Reconstruccion 11 Orif Bloq Tit Traumediical
43-094-TM Reconstruccion 12 Orif Bloq Tit Traumediical
43-095-TM En X Bloqueada tit Traumediical
43-096-TM En T Condilar Bloq 3 Orif Tit Traumediical
43-097-TM En T Condilar Bloq 5 Orif Tit Traumediical

WLR

Sedes y Delegaciones

Tel. (+54-11) 4340-0800 - <http://www.anmat.gov.ar> - República Argentina

Sede Central
Av. de Mayo 869, CABA

Sede Alsina
Alsina 665/671, CABA

Sede INAME
Av. Caseros 2161, CABA

Sede INAL
Estados Unidos 25, CABA

Sede Prod. Médicos
Av. Belgrano 1480, CABA

Deleg. Mendoza
Remedios de Escalada de
San Martín 1909, Mendoza
Prov. de Mendoza

Deleg. Córdoba
Obispo Trejo 635,
Córdoba,
Prov. de Córdoba

Deleg. Paso de los Libres
Ruta Nacional 117, km.10,
CO.TE.CAR., Paso de los
Libres, Prov. de Corrientes

Deleg. Posadas
Roque González 1137,
Posadas, Prov. de
Misiones

Deleg. Santa Fé
Eva Perón 2456,
Santa Fé,
Prov. de Santa Fé

43-098-TM En T Condilar Bloq 7 Orif Tit Traumedical

43-099-TM Placa Volar 5 X 3 Izq Traumedical

43-100-TM Placa Volar 5 X 4 Izq Traumedical

43-101-TM Placa Volar 5 X 5 Izq Traumedical

43-102-TM Placa Volar 5 X 6 Izq Traumedical

43-103-TM Placa Volar 5 X 3 der Traumedical

43-104-TM Placa Volar 5 X 4 der Traumedical

43-105-TM Placa Volar 5 X 5 der Traumedical

43-106-TM Placa Volar 5 X 6 der Traumedical

43-107-TM Placa Volar 7 X 3 Izq Traumedical

43-108-TM Placa Volar 7 X 4 Izq Traumedical

43-109-TM Placa Volar 7 X 5 Izq Traumedical

43-110-TM Placa Volar 7 X 6 Izq Traumedical

43-111-TM Placa Volar 7 X 3 der Traumedical

43-112-TM Placa Volar 7 X 4 der Traumedical

43-113-TM Placa Volar 7 X 5 der Traumedical

43-114-TM Placa Volar 7 X 6 der Traumedical

55 TORNILLO 2,7 MARCA

55-048-TM Cortical 6 mm Tit Traumedical

WKB



55-049-TM Cortical 7 mm Tit Traumedical
55-050-TM Cortical 8 mm Tit Traumedical
55-051-TM Cortical 9 mm Tit Traumedical
55-052-TM Cortical 10 mm Tit Traumedical
55-053-TM Cortical 11 mm Tit Traumedical
55-054-TM Cortical 12 mm Tit Traumedical
55-055-TM Cortical 13 mm Tit Traumedical
55-056-TM Cortical 14 mm Tit Traumedical
55-057-TM Cortical 15 mm Tit Traumedical
55-058-TM Cortical 16 mm Tit Traumedical
55-059-TM Cortical 17 mm Tit Traumedical
55-060-TM Cortical 18 mm Tit Traumedical
55-061-TM Cortical 19 mm Tit Traumedical
55-062-TM Cortical 20 mm Tit Traumedical
55-063-TM Cortical 22 mm Tit Traumedical
55-064-TM Cortical 24 mm Tit Traumedical
55-065-TM Cortical 26 mm Tit Traumedical
55-066-TM Cortical 28 mm Tit Traumedical
55-067-TM Cortical 30 mm Tit Traumedical

Handwritten signature

Sedes y Delegaciones

Tel. (+54-11) 4340-0800 - <http://www.anmat.gov.ar> - República Argentina

Sede Central
Av. de Mayo 869, CABA

Sede Alsina
Alsina 665/671, CABA

Sede INAME
Av. Caseros 2161, CABA

Sede INAL
Estados Unidos 25, CABA

Sede Prod. Médicos
Av. Belgrano 1480, CABA

Deleg. Mendoza
Remedios de Escalada de
San Martín 1909, Mendoza
Prov. de Mendoza

Deleg. Córdoba
Obispo Trejo 635,
Córdoba,
Prov. de Córdoba

Deleg. Paso de los Libres
Ruta Nacional 117, km.10,
CO.TE.CAR., Paso de los
Libres, Prov. de Corrientes

Deleg. Posadas
Roque González 1137,
Posadas, Prov. de
Misiones

Deleg. Santa Fé
Eva Perón 2456,
Santa Fé,
Prov. de Santa Fé

55-068-TM Cortical 32 mm Tit Traumedical
55-069-TM Cortical 34 mm Tit Traumedical
55-070-TM Cortical 36 mm Tit Traumedical
55-071-TM Cortical 38 mm Tit Traumedical
55-072-TM Cortical 40 mm Tit Traumedical
55-073-TM Cortical Bloqueado 6 mm Tit Traumedical
55-074-TM Cortical Bloqueado 7 mm Tit Traumedical
55-075-TM Cortical Bloqueado 8 mm Tit Traumedical
55-076-TM Cortical Bloqueado 9 mm Tit Traumedical
55-077-TM Cortical Bloqueado 10 mm Tit Traumedical
55-078-TM Cortical Bloqueado 11 mm Tit Traumedical
55-079-TM Cortical Bloqueado 12 mm Tit Traumedical
55-080-TM Cortical Bloqueado 13 mm Tit Traumedical
55-081-TM Cortical Bloqueado 14 mm Tit Traumedical
55-082-TM Cortical Bloqueado 15 mm Tit Traumedical
55-083-TM Cortical Bloqueado 16 mm Tit Traumedical
55-084-TM Cortical Bloqueado 17 mm Tit Traumedical
55-085-TM Cortical Bloqueado 18 mm Tit Traumedical
55-086-TM Cortical Bloqueado 19 mm Tit Traumedical

WHS

55-087-TM	Cortical Bloqueado 20 mm Tit	Traumedical
55-088-TM	Cortical Bloqueado 22 mm Tit	Traumedical
55-089-TM	Cortical Bloqueado 24 mm Tit	Traumedical
55-090-TM	Cortical Bloqueado 26 mm Tit	Traumedical
55-091-TM	Cortical Bloqueado 28 mm Tit	Traumedical
55-092-TM	Cortical Bloqueado 30 mm Tit	Traumedical
55-093-TM	Cortical bloqueado 32 mm Tit	Traumedical
55-096-TM	Cortical bloqueado 34 mm Tit	Traumedical
55-098-TM	Cortical bloqueado 36 mm Tit	Traumedical
55-099-TM	Cortical bloqueado 38 mm Tit	Traumedical
55-100-TM	Cortical bloqueado 40 mm Tit	Traumedical
43	PLACA PARA 2,7 MARCA	
43-042-ON	Recta De 2 Orificios Bloq Tit	Omnes
43-043-ON	Recta De 3 Orificios Bloq Tit	Omnes
43-044-ON	Recta De 4 Orificios Bloq Tit	Omnes
43-045-ON	Recta De 5 Orificios Bloq Tit	Omnes
43-046-ON	Recta De 6 Orificios Bloq Tit	Omnes
43-047-ON	Recta De 7 Orificios Bloq Tit	Omnes
43-048-ON	Recta De 8 Orificios Bloq Tit	Omnes

WMB

Sedes y Delegaciones

Tel. (+54-11) 4340-0800 - <http://www.anmat.gov.ar> - República Argentina

Sede Central
 Av. de Mayo 869, CABA

Sede Alsina
 Alsina 665/671, CABA

Sede INAME
 Av. Caseros 2161, CABA

Sede INAL
 Estados Unidos 25, CABA

Sede Prod. Médicos
 Av. Belgrano 1480, CABA

Deleg. Mendoza
 Remedios de Escalada de
 San Martín 1909, Mendoza
 Prov. de Mendoza

Deleg. Córdoba
 Obispo Trejo 635,
 Córdoba,
 Prov. de Córdoba

Deleg. Paso de los Libres
 Ruta Nacional 117, km.10,
 CO.TE.CAR., Paso de los
 Libres, Prov. de Corrientes

Deleg. Posadas
 Roque González 1137,
 Posadas, Prov. de
 Misiones

Deleg. Santa Fé
 Eva Perón 2456,
 Santa Fé,
 Prov. de Santa Fé

43-049-ON En "T" Bloqueada Tit Omnes
43-050-ON En "L" Recta Izquierda Bloq Tit Omnes
43-051-ON En "L" Recta der Bloq Tit Omnes
43-052-ON En "L" Oblicua Izquierda Bloq Tit Omnes
43-053-ON En "L" Oblicua der Bloq Tit Omnes
43-054-ON Volar der Bloq 5 X 3 Tit Omnes
43-055-ON Volar der Bloq 5 X 4 Tit Omnes
43-056-ON Volar der Bloq 5 X 5 Tit Omnes
43-057-ON Volar Izq Bloq 5 X 3 Tit Omnes
43-058-ON Volar Izq Bloq 5 X 4 Tit Omnes
43-059-ON Volar Izq Bloq 5 X 5 Tit Omnes
43-060-ON Volar der Bloq 7 X 3 Tit Omnes
43-061-ON Volar der Bloq 7 X 4 Tit Omnes
43-062-ON Volar der Bloq 7 X 5 Tit Omnes
43-063-ON Volar Izq Bloq 7 X 3 Tit Omnes
43-064-ON Volar Izq Bloq 7 X 4 Tit Omnes
43-065-ON Volar Izq Bloq 7 X 5 Tit Omnes
43-066-ON Vola Multidireccional X 2 Orif Izq Omnes
43-067-ON Volar Multidireccional X 3 Orif Izq Omnes

WHS

43-068-ON	Volar Multidireccional X 4 Orif Izq	Omnes
43-069-ON	Volar Multidireccional X 5 Orif Izq	Omnes
43-070-ON	Volar Multidireccional X 2 Orif Der	Omnes
43-071-ON	Volar Multidireccional X 3 Orif Der	Omnes
43-072-ON	Volar Multidireccional X 4 Orif Der	Omnes
43-073-ON	Volar Multidireccional X 5 Orif Der	Omnes
43-074-ON	En T Condilar Bloq 5 Orif Tit	Omnes
43-075-ON	En L Izq Bloq 2X3 Tit	Omnes
43-076-ON	En L Izq Bloq 2X4 Tit	Omnes
43-077-ON	En L Oblicua Izq Bloq 2X3 Tit	Omnes
43-078-ON	En L Oblicua Izq Bloq 2X4 Tit	Omnes
43-079-ON	En T Bloqueada 2X3 Tit	Omnes
43-080-ON	En T Bloqueada 2X4 Tit	Omnes
43-081-ON	En T Condilar Bloq 3 Orif Tit	Omnes
43-082-ON	En L Oblicua Der Bloq 2X3 Tit	Omnes
43-083-ON	En L Oblicua Der Bloq 2X4 Tit	Omnes
43-084-ON	En L Der Bloq 2X3 Tit	Omnes
43-085-ON	En L Der Bloq 2X4 Tit	Omnes
43-086-ON	Reconstruccion 4 Orif Bloq Tit	Omnes

WAB

Sedes y Delegaciones

Tel. (+54-11) 4340-0800 - <http://www.anmat.gov.ar> - República Argentina

Sede Central
 Av. de Mayo 869, CABA

Sede Alsina
 Alsina 665/671, CABA

Sede INAME
 Av. Caseros 2161, CABA

Sede INAL
 Estados Unidos 25, CABA

Sede Prod. Médicos
 Av. Belgrano 1480, CABA

Deleg. Mendoza
 Remedios de Escalada de
 San Martín 1909, Mendoza
 Prov. de Mendoza

Deleg. Córdoba
 Obispo Trejo 635,
 Córdoba,
 Prov. de Córdoba

Deleg. Paso de los Libres
 Ruta Nacional 117, km.10,
 CQ.TE.CAR., Paso de los
 Libres, Prov. de Corrientes

Deleg. Posadas
 Roque González 1137,
 Posadas, Prov. de
 Misiones

Deleg. Santa Fé
 Eva Perón 2456,
 Santa Fé,
 Prov. de Santa Fé

43-087-ON	Reconstruccion 5 Orif Bloq Tit	Omnes
43-088-ON	Reconstruccion 6 Orif Bloq Tit	Omnes
43-089-ON	Reconstruccion 7 Orif Bloq Tit	Omnes
43-090-ON	Reconstruccion 8 Orif Bloq Tit	Omnes
43-091-ON	Reconstruccion 9 Orif Bloq Tit	Omnes
43-092-ON	Reconstruccion 10 Orif Bloq Tit	Omnes
43-093-ON	Reconstruccion 11 Orif Bloq Tit	Omnes
43-094-ON	Reconstruccion 12 Orif Bloq Tit	Omnes
43-095-ON	En X Bloqueada tit	Omnes
43-096-ON	En T Condilar Bloq 3 Orif Tit	Omnes
43-097-ON	En T Condilar Bloq 5 Orif Tit	Omnes
43-098-ON	En T Condilar Bloq 7 Orif Tit	Omnes
43-099-ON	Placa Volar 5 X 3 Izq	Omnes
43-100-ON	Placa Volar 5 X 4 Izq	Omnes
43-101-ON	Placa Volar 5 X 5 Izq	Omnes
43-102-ON	Placa Volar 5 X 6 Izq	Omnes
43-103-ON	Placa Volar 5 X 3 der	Omnes
43-104-ON	Placa Volar 5 X 4 der	Omnes
43-105-ON	Placa Volar 5 X 5 der	Omnes

W120



43-106-ON	Placa Volar 5 X 6 der	Omnes
43-107-ON	Placa Volar 7 X 3 Izq	Omnes
43-108-ON	Placa Volar 7 X 4 Izq	Omnes
43-109-ON	Placa Volar 7 X 5 Izq	Omnes
43-110-ON	Placa Volar 7 X 6 Izq	Omnes
43-111-ON	Placa Volar 7 X 3 der	Omnes
43-112-ON	Placa Volar 7 X 4 der	Omnes
43-113-ON	Placa Volar 7 X 5 der	Omnes
43-114-ON	Placa Volar 7 X 6 der	Omnes
55	TORNILLO 2,7 MARCA	
55-048-ON	Cortical 6 mm Tit	Omnes
55-049-ON	Cortical 7 mm Tit	Omnes
55-050-ON	Cortical 8 mm Tit	Omnes
55-051-ON	Cortical 9 mm Tit	Omnes
55-052-ON	Cortical 10 mm Tit	Omnes
55-053-ON	Cortical 11 mm Tit	Omnes
55-054-ON	Cortical 12 mm Tit	Omnes
55-055-ON	Cortical 13 mm Tit	Omnes
55-056-ON	Cortical 14 mm Tit	Omnes

WAB

Sedes y Delegaciones

Tel. (+54-11) 4340-0800 - <http://www.anmat.gov.ar> - República Argentina

Sede Central
 Av. de Mayo 869, CABA

Sede Alsina
 Alsina 665/671, CABA

Sede INAME
 Av. Caseros 2161, CABA

Sede INAL
 Estados Unidos 25, CABA

Sede Prod. Médicos
 Av. Belgrano 1480, CABA

Deleg. Mendoza
 Remedios de Escalada de
 San Martín 1909, Mendoza
 Prov. de Mendoza

Deleg. Córdoba
 Obispo Trejo 635,
 Córdoba,
 Prov. de Córdoba

Deleg. Paso de los Libres
 Ruta Nacional 117, km.10,
 CO.TE.CAR., Paso de los
 Libres, Prov. de Corrientes

Deleg. Posadas
 Roque González 1137,
 Posadas, Prov. de
 Misiones

Deleg. Santa Fé
 Eva Perón 2456,
 Santa Fé,
 Prov. de Santa Fé

55-057-ON Cortical 15 mm Tit Omnes
55-058-ON Cortical 16 mm Tit Omnes
55-059-ON Cortical 17 mm Tit Omnes
55-060-ON Cortical 18 mm Tit Omnes
55-061-ON Cortical 19 mm Tit Omnes
55-062-ON Cortical 20 mm Tit Omnes
55-063-ON Cortical 22 mm Tit Omnes
55-064-ON Cortical 24 mm Tit Omnes
55-065-ON Cortical 26 mm Tit Omnes
55-066-ON Cortical 28 mm Tit Omnes
55-067-ON Cortical 30 mm Tit Omnes
55-068-ON Cortical 32 mm Tit Omnes
55-069-ON Cortical 34 mm Tit Omnes
55-070-ON Cortical 36 mm Tit Omnes
55-071-ON Cortical 38 mm Tit Omnes
55-072-ON Cortical 40 mm Tit Omnes
55-073-ON Cortical Bloqueado 6 mm Tit Omnes
55-074-ON Cortical Bloqueado 7 mm Tit Omnes
55-075-ON Cortical Bloqueado 8 mm Tit Omnes

hntg

55-076-ON	Cortical Bloqueado 9 mm Tit	Omnes
55-077-ON	Cortical Bloqueado 10 mm Tit	Omnes
55-078-ON	Cortical Bloqueado 11 mm Tit	Omnes
55-079-ON	Cortical Bloqueado 12 mm Tit	Omnes
55-080-ON	Cortical Bloqueado 13 mm Tit	Omnes
55-081-ON	Cortical Bloqueado 14 mm Tit	Omnes
55-082-ON	Cortical Bloqueado 15 mm Tit	Omnes
55-083-ON	Cortical Bloqueado 16 mm Tit	Omnes
55-084-ON	Cortical Bloqueado 17 mm Tit	Omnes
55-085-ON	Cortical Bloqueado 18 mm Tit	Omnes
55-086-ON	Cortical Bloqueado 19 mm Tit	Omnes
55-087-ON	Cortical Bloqueado 20 mm Tit	Omnes
55-088-ON	Cortical Bloqueado 22 mm Tit	Omnes
55-089-ON	Cortical Bloqueado 24 mm Tit	Omnes
55-090-ON	Cortical Bloqueado 26 mm Tit	Omnes
55-091-ON	Cortical Bloqueado 28 mm Tit	Omnes
55-092-ON	Cortical Bloqueado 30 mm Tit	Omnes
55-093-ON	Cortical bloqueado 32 mm Tit	Omnes
55-096-ON	Cortical bloqueado 34 mm Tit	Omnes

WAR

Sedes y Delegaciones

Tel. (+54-11) 4340-0800 - <http://www.anmat.gov.ar> - República Argentina

Sede Central
 Av. de Mayo 869, CABA

Sede Alsina
 Alsina 665/671, CABA

Sede INAME
 Av. Caseros 2161, CABA

Sede INAL
 Estados Unidos 25, CABA

Sede Prod. Médicos
 Av. Belgrano 1480, CABA

Deleg. Mendoza
 Remedios de Escalada de
 San Martín 1909, Mendoza
 Prov. de Mendoza

Deleg. Córdoba
 Obispo Trejo 635,
 Córdoba,
 Prov. de Córdoba

Deleg. Paso de los Libres
 Ruta Nacional 117, km.10,
 CO.TE.CAR., Paso de los
 Libres, Prov. de Corrientes

Deleg. Posadas
 Roque González 1137,
 Posadas, Prov. de
 Misiones

Deleg. Santa Fé
 Eva Perón 2456,
 Santa Fé,
 Prov. de Santa Fé

55-098-ON Cortical bloqueado 36 mm Tit Omnes
55-099-ON Cortical bloqueado 38 mm Tit Omnes
55-100-ON Cortical bloqueado 40 mm Tit Omnes

43 PLACA PARA 2,7 MARCA

43-042-FM Recta De 2 Orificios Bloq Tit Fixamed
43-043-FM Recta De 3 Orificios Bloq Tit Fixamed
43-044-FM Recta De 4 Orificios Bloq Tit Fixamed
43-045-FM Recta De 5 Orificios Bloq Tit Fixamed
43-046-FM Recta De 6 Orificios Bloq Tit Fixamed
43-047-FM Recta De 7 Orificios Bloq Tit Fixamed
43-048-FM Recta De 8 Orificios Bloq Tit Fixamed
43-049-FM En "T" Bloqueada Tit Fixamed
43-050-FM En "L" Recta Izquierda Bloq Tit Fixamed
43-051-FM En "L" Recta der Bloq Tit Fixamed
43-052-FM En "L" Oblicua Izquierda Bloq Tit Fixamed
43-053-FM En "L" Oblicua der Bloq Tit Fixamed
43-054-FM Volar der Bloq 5 X 3 Tit Fixamed
43-055-FM Volar der Bloq 5 X 4 Tit Fixamed
43-056-FM Volar der Bloq 5 X 5 Tit Fixamed

WNB

43-057-FM	Volar Izq Bloq 5 X 3 Tit	Fixamed	
43-058-FM	Volar Izq Bloq 5 X 4 Tit	Fixamed	
43-059-FM	Volar Izq Bloq 5 X 5 Tit	Fixamed	
43-060-FM	Volar der Bloq 7 X 3 Tit	Fixamed	
43-061-FM	Volar der Bloq 7 X 4 Tit	Fixamed	
43-062-FM	Volar der Bloq 7 X 5 Tit	Fixamed	
43-063-FM	Volar Izq Bloq 7 X 3 Tit	Fixamed	
43-064-FM	Volar Izq Bloq 7 X 4 Tit	Fixamed	
43-065-FM	Volar Izq Bloq 7 X 5 Tit	Fixamed	
43-066-FM	Vola Multidireccional X 2 Orif Izq	Fixamed	
43-067-FM	Volar Multidireccional X 3 Orif Izq	Fixamed	
43-068-FM	Volar Multidireccional X 4 Orif Izq	Fixamed	
43-069-FM	Volar Multidireccional X 5 Orif Izq	Fixamed	
43-070-FM	Volar Multidireccional X 2 Orif Der	Fixamed	
43-071-FM	Volar Multidireccional X 3 Orif Der	Fixamed	
43-072-FM	Volar Multidireccional X 4 Orif Der	Fixamed	
43-073-FM	Volar Multidireccional X 5 Orif Der	Fixamed	
43-074-FM	En T Condilar Bloq 5 Orif Tit	Fixamed	
43-075-FM	En L Izq Bloq 2X3 Tit	Fixamed	

Sedes y Delegaciones

Tel. (+54-11) 4340-0800 - <http://www.anmat.gov.ar> - República Argentina

Sede Central
 Av. de Mayo 869, CABA

Sede Alsina
 Alsina 665/671, CABA

Sede INAME
 Av. Caseros 2161, CABA

Sede INAL
 Estados Unidos 25, CABA

Sede Prod. Médicos
 Av. Belgrano 1480, CABA

Deleg. Mendoza
 Remedios de Escalada de
 San Martín 1909, Mendoza
 Prov. de Mendoza

Deleg. Córdoba
 Obispo Trejo 635,
 Córdoba,
 Prov. de Córdoba

Deleg. Paso de los Libres
 Ruta Nacional 117, km.10,
 CO.TE.CAR., Paso de los
 Libres, Prov. de Corrientes

Deleg. Posadas
 Roque González 1137,
 Posadas, Prov. de
 Misiones

Deleg. Santa Fé
 Eva Perón 2456,
 Santa Fé,
 Prov. de Santa Fé

43-076-FM En L Izq Bloq 2X4 Tit Fixamed
43-077-FM En L Oblicua Izq Bloq 2X3 Tit Fixamed
43-078-FM En L Oblicua Izq Bloq 2X4 Tit Fixamed
43-079-FM En T Bloqueada 2X3 Tit Fixamed
43-080-FM En T Bloqueada 2X4 Tit Fixamed
43-081-FM En T Condilar Bloq 3 Orif Tit Fixamed
43-082-FM En L Oblicua Der Bloq 2X3 Tit Fixamed
43-083-FM En L Oblicua Der Bloq 2X4 Tit Fixamed
43-084-FM En L Der Bloq 2X3 Tit Fixamed
43-085-FM En L Der Bloq 2X4 Tit Fixamed
43-086-FM Reconstruccion 4 Orif Bloq Tit Fixamed
43-087-FM Reconstruccion 5 Orif Bloq Tit Fixamed
43-088-FM Reconstruccion 6 Orif Bloq Tit Fixamed
43-089-FM Reconstruccion 7 Orif Bloq Tit Fixamed
43-090-FM Reconstruccion 8 Orif Bloq Tit Fixamed
43-091-FM Reconstruccion 9 Orif Bloq Tit Fixamed
43-092-FM Reconstruccion 10 Orif Bloq Tit Fixamed
43-093-FM Reconstruccion 11 Orif Bloq Tit Fixamed
43-094-FM Reconstruccion 12 Orif Bloq Tit Fixamed

WIK

43-095-FM	En X Bloqueada tit	Fixamed
43-096-FM	En T Condilar Bloq 3 Orif Tit	Fixamed
43-097-FM	En T Condilar Bloq 5 Orif Tit	Fixamed
43-098-FM	En T Condilar Bloq 7 Orif Tit	Fixamed
43-099-FM	Placa Volar 5 X 3 Izq	Fixamed
43-100-FM	Placa Volar 5 X 4 Izq	Fixamed
43-101-FM	Placa Volar 5 X 5 Izq	Fixamed
43-102-FM	Placa Volar 5 X 6 Izq	Fixamed
43-103-FM	Placa Volar 5 X 3 der	Fixamed
43-104-FM	Placa Volar 5 X 4 der	Fixamed
43-105-FM	Placa Volar 5 X 5 der	Fixamed
43-106-FM	Placa Volar 5 X 6 der	Fixamed
43-107-FM	Placa Volar 7 X 3 Izq	Fixamed
43-108-FM	Placa Volar 7 X 4 Izq	Fixamed
43-109-FM	Placa Volar 7 X 5 Izq	Fixamed
43-110-FM	Placa Volar 7 X 6 Izq	Fixamed
43-111-FM	Placa Volar 7 X 3 der	Fixamed
43-112-FM	Placa Volar 7 X 4 der	Fixamed
43-113-FM	Placa Volar 7 X 5 der	Fixamed

WMB

Sedes y Delegaciones

Tel. (+54-11) 4340-0800 - <http://www.anmat.gov.ar> - República Argentina

Sede Central
 Av. de Mayo 869, CABA

Sede Alsina
 Alsina 665/671, CABA

Sede INAME
 Av. Caseros 2161, CABA

Sede INAL
 Estados Unidos 25, CABA

Sede Prod. Médicos
 Av. Belgrano 1480, CABA

Deleg. Mendoza
 Remedios de Escalada de
 San Martín 1909, Mendoza
 Prov. de Mendoza

Deleg. Córdoba
 Obispo Trejo 635,
 Córdoba,
 Prov. de Córdoba

Deleg. Paso de los Libres
 Ruta Nacional 117, km.10,
 CO.TE.CAR., Paso de los
 Libres, Prov. de Corrientes

Deleg. Posadas
 Roque González 1137,
 Posadas, Prov. de
 Misiones

Deleg. Santa Fé
 Eva Perón 2456,
 Santa Fé,
 Prov. de Santa Fé

43-114-FM Placa Volar 7 X 6 der Fixamed

55 TORNILLO 2,7 MARCA

55-048-FM Cortical 6 mm Tit Fixamed

55-049-FM Cortical 7 mm Tit Fixamed

55-050-FM Cortical 8 mm Tit Fixamed

55-051-FM Cortical 9 mm Tit Fixamed

55-052-FM Cortical 10 mm Tit Fixamed

55-053-FM Cortical 11 mm Tit Fixamed

55-054-FM Cortical 12 mm Tit Fixamed

55-055-FM Cortical 13 mm Tit Fixamed

55-056-FM Cortical 14 mm Tit Fixamed

55-057-FM Cortical 15 mm Tit Fixamed

55-058-FM Cortical 16 mm Tit Fixamed

55-059-FM Cortical 17 mm Tit Fixamed

55-060-FM Cortical 18 mm Tit Fixamed

55-061-FM Cortical 19 mm Tit Fixamed

55-062-FM Cortical 20 mm Tit Fixamed

55-063-FM Cortical 22 mm Tit Fixamed

55-064-FM Cortical 24 mm Tit Fixamed

WNB

55-065-FM	Cortical 26 mm Tit Fixamed	
55-066-FM	Cortical 28 mm Tit Fixamed	
55-067-FM	Cortical 30 mm Tit Fixamed	
55-068-FM	Cortical 32 mm Tit Fixamed	
55-069-FM	Cortical 34 mm Tit Fixamed	
55-070-FM	Cortical 36 mm Tit Fixamed	
55-071-FM	Cortical 38 mm Tit Fixamed	
55-072-FM	Cortical 40 mm Tit Fixamed	
55-073-FM	Cortical Bloqueado 6 mm Tit	Fixamed
55-074-FM	Cortical Bloqueado 7 mm Tit	Fixamed
55-075-FM	Cortical Bloqueado 8 mm Tit	Fixamed
55-076-FM	Cortical Bloqueado 9 mm Tit	Fixamed
55-077-FM	Cortical Bloqueado 10 mm Tit	Fixamed
55-078-FM	Cortical Bloqueado 11 mm Tit	Fixamed
55-079-FM	Cortical Bloqueado 12 mm Tit	Fixamed
55-080-FM	Cortical Bloqueado 13 mm Tit	Fixamed
55-081-FM	Cortical Bloqueado 14 mm Tit	Fixamed
55-082-FM	Cortical Bloqueado 15 mm Tit	Fixamed
55-083-FM	Cortical Bloqueado 16 mm Tit	Fixamed

WMS

Sedes y Delegaciones

Tel. (+54-11) 4340-0800 - <http://www.anmat.gov.ar> - República Argentina

Sede Central
 Av. de Mayo 869, CABA

Sede Alsina
 Alsina 665/671, CABA

Sede INAME
 Av. Caseros 2161, CABA

Sede INAL
 Estados Unidos 25, CABA

Sede Prod. Médicos
 Av. Belgrano 1480, CABA

Deleg. Mendoza
 Remedios de Escalada de
 San Martín 1909, Mendoza
 Prov. de Mendoza

Deleg. Córdoba
 Obispo Trejo 635,
 Córdoba,
 Prov. de Córdoba

Deleg. Paso de los Libres
 Ruta Nacional 117, km.10,
 CO.TE.CAR., Paso de los
 Libres, Prov. de Corrientes

Deleg. Posadas
 Roque González 1137,
 Posadas, Prov. de
 Misiones

Deleg. Santa Fé
 Eva Perón 2456,
 Santa Fé,
 Prov. de Santa Fé

55-084-FM	Cortical Bloqueado 17 mm Tit	Fixamed
55-085-FM	Cortical Bloqueado 18 mm Tit	Fixamed
55-086-FM	Cortical Bloqueado 19 mm Tit	Fixamed
55-087-FM	Cortical Bloqueado 20 mm Tit	Fixamed
55-088-FM	Cortical Bloqueado 22 mm Tit	Fixamed
55-089-FM	Cortical Bloqueado 24 mm Tit	Fixamed
55-090-FM	Cortical Bloqueado 26 mm Tit	Fixamed
55-091-FM	Cortical Bloqueado 28 mm Tit	Fixamed
55-092-FM	Cortical Bloqueado 30 mm Tit	Fixamed
55-093-FM	Cortical bloqueado 32 mm Tit	Fixamed
55-096-FM	Cortical bloqueado 34 mm Tit	Fixamed
55-098-FM	Cortical bloqueado 36 mm Tit	Fixamed
55-099-FM	Cortical bloqueado 38 mm Tit	Fixamed
55-100-FM	Cortical bloqueado 40 mm Tit	Fixamed

43 PLACA PARA 2,7 MARCA

43-042-CP	Recta De 2 Orificios Bloq Tit	CLP
43-043-CP	Recta De 3 Orificios Bloq Tit	CLP
43-044-CP	Recta De 4 Orificios Bloq Tit	CLP
43-045-CP	Recta De 5 Orificios Bloq Tit	CLP

WLB

43-046-CP Recta De 6 Orificios Bloq Tit CLP
 43-047-CP Recta De 7 Orificios Bloq Tit CLP
 43-048-CP Recta De 8 Orificios Bloq Tit CLP
 43-049-CP En "T" Bloqueada Tit CLP
 43-050-CP En "L" Recta Izquierda Bloq Tit CLP
 43-051-CP En "L" Recta der Bloq Tit CLP
 43-052-CP En "L" Oblicua Izquierda Bloq Tit CLP
 43-053-CP En "L" Oblicua der Bloq Tit CLP
 43-054-CP Volar der Bloq 5 X 3 Tit CLP
 43-055-CP Volar der Bloq 5 X 4 Tit CLP
 43-056-CP Volar der Bloq 5 X 5 Tit CLP
 43-057-CP Volar Izq Bloq 5 X 3 Tit CLP
 43-058-CP Volar Izq Bloq 5 X 4 Tit CLP
 43-059-CP Volar Izq Bloq 5 X 5 Tit CLP
 43-060-CP Volar der Bloq 7 X 3 Tit CLP
 43-061-CP Volar der Bloq 7 X 4 Tit CLP
 43-062-CP Volar der Bloq 7 X 5 Tit CLP
 43-063-CP Volar Izq Bloq 7 X 3 Tit CLP
 43-064-CP Volar Izq Bloq 7 X 4 Tit CLP

WAB

Sedes y Delegaciones

Tel. (+54-11) 4340-0800 - <http://www.anmat.gov.ar> - República Argentina

Sede Central
 Av. de Mayo 869, CABA

Sede Alsina
 Alsina 665/671, CABA

Sede INAME
 Av. Caseros 2161, CABA

Sede INAL
 Estados Unidos 25, CABA

Sede Prod. Médicos
 Av. Belgrano 1480, CABA

Deleg. Mendoza
 Remedios de Escalada de
 San Martín 1909, Mendoza
 Prov. de Mendoza

Deleg. Córdoba
 Obispo Trejo 635,
 Córdoba,
 Prov. de Córdoba

Deleg. Paso de los Libres
 Ruta Nacional 117, km.10,
 CO.TE.CAR., Paso de los
 Libres, Prov. de Corrientes

Deleg. Posadas
 Roque González 1137,
 Posadas, Prov. de
 Misiones

Deleg. Santa Fé
 Eva Perón 2456,
 Santa Fé,
 Prov. de Santa Fé

43-065-CP	Volar Izq Bloq 7 X 5 Tit	CLP
43-066-CP	Vola Multidireccional X 2 Orif Izq	CLP
43-067-CP	Volar Multidireccional X 3 Orif Izq	CLP
43-068-CP	Volar Multidireccional X 4 Orif Izq	CLP
43-069-CP	Volar Multidireccional X 5 Orif Izq	CLP
43-070-CP	Volar Multidireccional X 2 Orif Der	CLP
43-071-CP	Volar Multidireccional X 3 Orif Der	CLP
43-072-CP	Volar Multidireccional X 4 Orif Der	CLP
43-073-CP	Volar Multidireccional X 5 Orif Der	CLP
43-074-CP	En T Condilar Bloq 5 Orif Tit	CLP
43-075-CP	En L Izq Bloq 2X3 Tit	CLP
43-076-CP	En L Izq Bloq 2X4 Tit	CLP
43-077-CP	En L Oblicua Izq Bloq 2X3 Tit	CLP
43-078-CP	En L Oblicua Izq Bloq 2X4 Tit	CLP
43-079-CP	En T Bloqueada 2X3 Tit	CLP
43-080-CP	En T Bloqueada 2X4 Tit	CLP
43-081-CP	En T Condilar Bloq 3 Orif Tit	CLP
43-082-CP	En L Oblicua Der Bloq 2X3 Tit	CLP
43-083-CP	En L Oblicua Der Bloq 2X4 Tit	CLP

WLB



- 43-084-CP En L Der Bloq 2X3 Tit CLP
- 43-085-CP En L Der Bloq 2X4 Tit CLP
- 43-086-CP Reconstruccion 4 Orif Bloq Tit CLP
- 43-087-CP Reconstruccion 5 Orif Bloq Tit CLP
- 43-088-CP Reconstruccion 6 Orif Bloq Tit CLP
- 43-089-CP Reconstruccion 7 Orif Bloq Tit CLP
- 43-090-CP Reconstruccion 8 Orif Bloq Tit CLP
- 43-091-CP Reconstruccion 9 Orif Bloq Tit CLP
- 43-092-CP Reconstruccion 10 Orif Bloq Tit CLP
- 43-093-CP Reconstruccion 11 Orif Bloq Tit CLP
- 43-094-CP Reconstruccion 12 Orif Bloq Tit CLP
- 43-095-CP En X Bloqueada tit CLP
- 43-096-CP En T Condilar Bloq 3 Orif Tit CLP
- 43-097-CP En T Condilar Bloq 5 Orif Tit CLP
- 43-098-CP En T Condilar Bloq 7 Orif Tit CLP
- 43-099-CP Placa Volar 5 X 3 Izq CLP
- 43-100-CP Placa Volar 5 X 4 Izq CLP
- 43-101-CP Placa Volar 5 X 5 Izq CLP
- 43-102-CP Placa Volar 5 X 6 Izq CLP

WJ2

Sedes y Delegaciones

Tel. (+54-11) 4340-0800 - <http://www.anmat.gov.ar> - República Argentina

Sede Central

Av. de Mayo 869, CABA

Sede Alsina

Alsina 665/671, CABA

Sede INAME

Av. Caseros 2161, CABA

Sede INAL

Estados Unidos 25, CABA

Sede Prod. Médicos

Av. Belgrano 1480, CABA

Deleg. Mendoza

Remedios de Escalada de
 San Martín 1909, Mendoza
 Prov. de Mendoza

Deleg. Córdoba

Obispo Trejo 635,
 Córdoba,
 Prov. de Córdoba

Deleg. Paso de los Libres

Ruta Nacional 117, km.10,
 CO.TE.CAR., Paso de los
 Libres, Prov. de Corrientes

Deleg. Posadas

Roque González 1137,
 Posadas, Prov. de
 Misiones

Deleg. Santa Fé

Eva Perón 2456,
 Santa Fé,
 Prov. de Santa Fé

43-103-CP	Placa Volar 5 X 3 der	CLP
43-104-CP	Placa Volar 5 X 4 der	CLP
43-105-CP	Placa Volar 5 X 5 der	CLP
43-106-CP	Placa Volar 5 X 6 der	CLP
43-107-CP	Placa Volar 7 X 3 Izq	CLP
43-108-CP	Placa Volar 7 X 4 Izq	CLP
43-109-CP	Placa Volar 7 X 5 Izq	CLP
43-110-CP	Placa Volar 7 X 6 Izq	CLP
43-111-CP	Placa Volar 7 X 3 der	CLP
43-112-CP	Placa Volar 7 X 4 der	CLP
43-113-CP	Placa Volar 7 X 5 der	CLP
43-114-CP	Placa Volar 7 X 6 der	CLP

55 TORNILLO 2,7 MARCA

55-048-CP	Cortical 6 mm Tit	CLP
55-049-CP	Cortical 7 mm Tit	CLP
55-050-CP	Cortical 8 mm Tit	CLP
55-051-CP	Cortical 9 mm Tit	CLP
55-052-CP	Cortical 10 mm Tit	CLP
55-053-CP	Cortical 11 mm Tit	CLP

WLB



- 55-054-CP Cortical 12 mm Tit CLP
- 55-055-CP Cortical 13 mm Tit CLP
- 55-056-CP Cortical 14 mm Tit CLP
- 55-057-CP Cortical 15 mm Tit CLP
- 55-058-CP Cortical 16 mm Tit CLP
- 55-059-CP Cortical 17 mm Tit CLP
- 55-060-CP Cortical 18 mm Tit CLP
- 55-061-CP Cortical 19 mm Tit CLP
- 55-062-CP Cortical 20 mm Tit CLP
- 55-063-CP Cortical 22 mm Tit CLP
- 55-064-CP Cortical 24 mm Tit CLP
- 55-065-CP Cortical 26 mm Tit CLP
- 55-066-CP Cortical 28 mm Tit CLP
- 55-067-CP Cortical 30 mm Tit CLP
- 55-068-CP Cortical 32 mm Tit CLP
- 55-069-CP Cortical 34 mm Tit CLP
- 55-070-CP Cortical 36 mm Tit CLP
- 55-071-CP Cortical 38 mm Tit CLP
- 55-072-CP Cortical 40 mm Tit CLP

WMB

Sedes y Delegaciones

Tel. (+54-11) 4340-0800 - <http://www.anmat.gov.ar> - República Argentina

Sede Central

Av. de Mayo 869, CABA

Sede Alsina

Alsina 665/671, CABA

Sede INAME

Av. Caseros 2161, CABA

Sede INAL

Estados Unidos 25, CABA

Sede Prod. Médicos

Av. Belgrano 1480, CABA

Deleg. Mendoza

Remedios de Escalada de
San Martín 1909, Mendoza
Prov. de Mendoza

Deleg. Córdoba

Obispo Trejo 635,
Córdoba,
Prov. de Córdoba

Deleg. Paso de los Libres

Ruta Nacional 117, km.10,
CO.TE.CAR., Paso de los
Libres, Prov. de Corrientes

Deleg. Posadas

Roque González 1137,
Posadas, Prov. de
Misiones

Deleg. Santa Fé

Eva Perón 2456,
Santa Fé,
Prov. de Santa Fé

55-073-CP	Cortical Bloqueado 6 mm Tit	CLP
55-074-CP	Cortical Bloqueado 7 mm Tit	CLP
55-075-CP	Cortical Bloqueado 8 mm Tit	CLP
55-076-CP	Cortical Bloqueado 9 mm Tit	CLP
55-077-CP	Cortical Bloqueado 10 mm Tit	CLP
55-078-CP	Cortical Bloqueado 11 mm Tit	CLP
55-079-CP	Cortical Bloqueado 12 mm Tit	CLP
55-080-CP	Cortical Bloqueado 13 mm Tit	CLP
55-081-CP	Cortical Bloqueado 14 mm Tit	CLP
55-082-CP	Cortical Bloqueado 15 mm Tit	CLP
55-083-CP	Cortical Bloqueado 16 mm Tit	CLP
55-084-CP	Cortical Bloqueado 17 mm Tit	CLP
55-085-CP	Cortical Bloqueado 18 mm Tit	CLP
55-086-CP	Cortical Bloqueado 19 mm Tit	CLP
55-087-CP	Cortical Bloqueado 20 mm Tit	CLP
55-088-CP	Cortical Bloqueado 22 mm Tit	CLP
55-089-CP	Cortical Bloqueado 24 mm Tit	CLP
55-090-CP	Cortical Bloqueado 26 mm Tit	CLP
55-091-CP	Cortical Bloqueado 28 mm Tit	CLP

WMB



55-092-CP	Cortical Bloqueado 30 mm Tit	CLP
55-093-CP	Cortical bloqueado 32 mm Tit	CLP
55-096-CP	Cortical bloqueado 34 mm Tit	CLP
55-098-CP	Cortical bloqueado 36 mm Tit	CLP
55-099-CP	Cortical bloqueado 38 mm Tit	CLP
55-100-CP	Cortical bloqueado 40 mm Tit	CLP
43	PLACA PARA 2,7 MARCA	
43-042-IM	Recta De 2 Orificios Bloq Tit	Innovations Medicals
43-043-IM	Recta De 3 Orificios Bloq Tit	Innovations Medicals
43-044-IM	Recta De 4 Orificios Bloq Tit	Innovations Medicals
43-045-IM	Recta De 5 Orificios Bloq Tit	Innovations Medicals
43-046-IM	Recta De 6 Orificios Bloq Tit	Innovations Medicals
43-047-IM	Recta De 7 Orificios Bloq Tit	Innovations Medicals
43-048-IM	Recta De 8 Orificios Bloq Tit	Innovations Medicals
43-049-IM	En "T" Bloqueada Tit	Innovations Medicals
43-050-IM	En "L" Recta Izquierda Bloq Tit	Innovations Medicals
43-051-IM	En "L" Recta der Bloq Tit	Innovations Medicals
43-052-IM	En "L" Oblicua Izquierda Bloq Tit	Innovations Medicals
43-053-IM	En "L" Oblicua der Bloq Tit	Innovations Medicals

WR

Sedes y Delegaciones

Tel. (+54-11) 4340-0800 - <http://www.anmat.gov.ar> - República Argentina

Sede Central
 Av. de Mayo 869, CABA

Sede Alsina
 Alsina 665/671, CABA

Sede INAME
 Av. Caseros 2161, CABA

Sede INAL
 Estados Unidos 25, CABA

Sede Prod. Médicos
 Av. Belgrano 1480, CABA

Deleg. Mendoza
 Remedios de Escalada de
 San Martín 1909, Mendoza
 Prov. de Mendoza

Deleg. Córdoba
 Obispo Trejo 635,
 Córdoba,
 Prov. de Córdoba

Deleg. Paso de los Libres
 Ruta Nacional 117, km.10,
 CO.TE.CAR., Paso de los
 Libres, Prov. de Corrientes

Deleg. Posadas
 Roque González 1137,
 Posadas, Prov. de
 Misiones

Deleg. Santa Fé
 Eva Perón 2456,
 Santa Fé,
 Prov. de Santa Fé

43-054-IM	Volar der Bloq 5 X 3 Tit	Innovations Medicals
43-055-IM	Volar der Bloq 5 X 4 Tit	Innovations Medicals
43-056-IM	Volar der Bloq 5 X 5 Tit	Innovations Medicals
43-057-IM	Volar Izq Bloq 5 X 3 Tit	Innovations Medicals
43-058-IM	Volar Izq Bloq 5 X 4 Tit	Innovations Medicals
43-059-IM	Volar Izq Bloq 5 X 5 Tit	Innovations Medicals
43-060-IM	Volar der Bloq 7 X 3 Tit	Innovations Medicals
43-061-IM	Volar der Bloq 7 X 4 Tit	Innovations Medicals
43-062-IM	Volar der Bloq 7 X 5 Tit	Innovations Medicals
43-063-IM	Volar Izq Bloq 7 X 3 Tit	Innovations Medicals
43-064-IM	Volar Izq Bloq 7 X 4 Tit	Innovations Medicals
43-065-IM	Volar Izq Bloq 7 X 5 Tit	Innovations Medicals
43-066-IM	Vola Multidireccional X 2 Orif Izq	Innovations Medicals
43-067-IM	Volar Multidireccional X 3 Orif Izq	Innovations Medicals
43-068-IM	Volar Multidireccional X 4 Orif Izq	Innovations Medicals
43-069-IM	Volar Multidireccional X 5 Orif Izq	Innovations Medicals
43-070-IM	Volar Multidireccional X 2 Orif Der	Innovations Medicals
43-071-IM	Volar Multidireccional X 3 Orif Der	Innovations Medicals
43-072-IM	Volar Multidireccional X 4 Orif Der	Innovations Medicals

WMB



43-073-IM	Volar Multidireccional X 5 Orif Der	Innovations Medicals
43-074-IM	En T Condilar Bloq 5 Orif Tit	Innovations Medicals
43-075-IM	En L Izq Bloq 2X3 Tit	Innovations Medicals
43-076-IM	En L Izq Bloq 2X4 Tit	Innovations Medicals
43-077-IM	En L Oblicua Izq Bloq 2X3 Tit	Innovations Medicals
43-078-IM	En L Oblicua Izq Bloq 2X4 Tit	Innovations Medicals
43-079-IM	En T Bloqueada 2X3 Tit	Innovations Medicals
43-080-IM	En T Bloqueada 2X4 Tit	Innovations Medicals
43-081-IM	En T Condilar Bloq 3 Orif Tit	Innovations Medicals
43-082-IM	En L Oblicua Der Bloq 2X3 Tit	Innovations Medicals
43-083-IM	En L Oblicua Der Bloq 2X4 Tit	Innovations Medicals
43-084-IM	En L Der Bloq 2X3 Tit	Innovations Medicals
43-085-IM	En L Der Bloq 2X4 Tit	Innovations Medicals
43-086-IM	Reconstruccion 4 Orif Bloq Tit	Innovations Medicals
43-087-IM	Reconstruccion 5 Orif Bloq Tit	Innovations Medicals
43-088-IM	Reconstruccion 6 Orif Bloq Tit	Innovations Medicals
43-089-IM	Reconstruccion 7 Orif Bloq Tit	Innovations Medicals
43-090-IM	Reconstruccion 8 Orif Bloq Tit	Innovations Medicals
43-091-IM	Reconstruccion 9 Orif Bloq Tit	Innovations Medicals

WMS

Sedes y Delegaciones

Tel. (+54-11) 4340-0800 - <http://www.anmat.gov.ar> - República Argentina

Sede Central
 Av. de Mayo 869, CABA

Sede Alsina
 Alsina 665/671, CABA

Sede INAME
 Av. Caseros 2161, CABA

Sede INAL
 Estados Unidos 25, CABA

Sede Prod. Médicos
 Av. Belgrano 1480, CABA

Deleg. Mendoza
 Remedios de Escalada de
 San Martín 1909, Mendoza
 Prov. de Mendoza

Deleg. Córdoba
 Obispo Trejo 635,
 Córdoba,
 Prov. de Córdoba

Deleg. Paso de los Libres
 Ruta Nacional 117, km.10,
 CO.TE.CAR., Paso de los
 Libres, Prov. de Corrientes

Deleg. Posadas
 Roque González 1137,
 Posadas, Prov. de
 Misiones

Deleg. Santa Fé
 Eva Perón 2456,
 Santa Fé,
 Prov. de Santa Fé

43-092-IM Reconstruccion 10 Orif Bloq Tit Innovations Medicals
43-093-IM Reconstruccion 11 Orif Bloq Tit Innovations Medicals
43-094-IM Reconstruccion 12 Orif Bloq Tit Innovations Medicals
43-095-IM En X Bloqueada tit Innovations Medicals
43-096-IM En T Condilar Bloq 3 Orif Tit Innovations Medicals
43-097-IM En T Condilar Bloq 5 Orif Tit Innovations Medicals
43-098-IM En T Condilar Bloq 7 Orif Tit Innovations Medicals
43-099-IM Placa Volar 5 X 3 Izq Innovations Medicals
43-100-IM Placa Volar 5 X 4 Izq Innovations Medicals
43-101-IM Placa Volar 5 X 5 Izq Innovations Medicals
43-102-IM Placa Volar 5 X 6 Izq Innovations Medicals
43-103-IM Placa Volar 5 X 3 der Innovations Medicals
43-104-IM Placa Volar 5 X 4 der Innovations Medicals
43-105-IM Placa Volar 5 X 5 der Innovations Medicals
43-106-IM Placa Volar 5 X 6 der Innovations Medicals
43-107-IM Placa Volar 7 X 3 Izq Innovations Medicals
43-108-IM Placa Volar 7 X 4 Izq Innovations Medicals
43-109-IM Placa Volar 7 X 5 Izq Innovations Medicals
43-110-IM Placa Volar 7 X 6 Izq Innovations Medicals

WAB



43-111-IM	Placa Volar 7 X 3 der	Innovations Medicals
43-112-IM	Placa Volar 7 X 4 der	Innovations Medicals
43-113-IM	Placa Volar 7 X 5 der	Innovations Medicals
43-114-IM	Placa Volar 7 X 6 der	Innovations Medicals
55	TORNILLO 2,7 MARCA	
55-048-IM	Cortical 6 mm Tit	Innovations Medicals
55-049-IM	Cortical 7 mm Tit	Innovations Medicals
55-050-IM	Cortical 8 mm Tit	Innovations Medicals
55-051-IM	Cortical 9 mm Tit	Innovations Medicals
55-052-IM	Cortical 10 mm Tit	Innovations Medicals
55-053-IM	Cortical 11 mm Tit	Innovations Medicals
55-054-IM	Cortical 12 mm Tit	Innovations Medicals
55-055-IM	Cortical 13 mm Tit	Innovations Medicals
55-056-IM	Cortical 14 mm Tit	Innovations Medicals
55-057-IM	Cortical 15 mm Tit	Innovations Medicals
55-058-IM	Cortical 16 mm Tit	Innovations Medicals
55-059-IM	Cortical 17 mm Tit	Innovations Medicals
55-060-IM	Cortical 18 mm Tit	Innovations Medicals
55-061-IM	Cortical 19 mm Tit	Innovations Medicals

WMS

Sedes y Delegaciones

Tel. (+54-11) 4340-0800 - <http://www.anmat.gov.ar> - República Argentina

Sede Central
 Av. de Mayo 869, CABA

Sede Alsina
 Alsina 665/671, CABA

Sede INAME
 Av. Caseros 2161, CABA

Sede INAL
 Estados Unidos 25, CABA

Sede Prod. Médicos
 Av. Belgrano 1480, CABA

Deleg. Mendoza
 Remedios de Escalada de
 San Martín 1909, Mendoza
 Prov. de Mendoza

Deleg. Córdoba
 Obispo Trejo 635,
 Córdoba,
 Prov. de Córdoba

Deleg. Paso de los Libres
 Ruta Nacional 117, km.10,
 CO.TE.CAR., Paso de los
 Libres, Prov. de Corrientes

Deleg. Posadas
 Roque González 1137,
 Posadas, Prov. de
 Misiones

Deleg. Santa Fé
 Eva Perón 2456,
 Santa Fé,
 Prov. de Santa Fé

55-062-IM Cortical 20 mm Tit Innovations Medicals
55-063-IM Cortical 22 mm Tit Innovations Medicals
55-064-IM Cortical 24 mm Tit Innovations Medicals
55-065-IM Cortical 26 mm Tit Innovations Medicals
55-066-IM Cortical 28 mm Tit Innovations Medicals
55-067-IM Cortical 30 mm Tit Innovations Medicals
55-068-IM Cortical 32 mm Tit Innovations Medicals
55-069-IM Cortical 34 mm Tit Innovations Medicals
55-070-IM Cortical 36 mm Tit Innovations Medicals
55-071-IM Cortical 38 mm Tit Innovations Medicals
55-072-IM Cortical 40 mm Tit Innovations Medicals
55-073-IM Cortical Bloqueado 6 mm Tit Innovations Medicals
55-074-IM Cortical Bloqueado 7 mm Tit Innovations Medicals
55-075-IM Cortical Bloqueado 8 mm Tit Innovations Medicals
55-076-IM Cortical Bloqueado 9 mm Tit Innovations Medicals
55-077-IM Cortical Bloqueado 10 mm Tit Innovations Medicals
55-078-IM Cortical Bloqueado 11 mm Tit Innovations Medicals
55-079-IM Cortical Bloqueado 12 mm Tit Innovations Medicals
55-080-IM Cortical Bloqueado 13 mm Tit Innovations Medicals

WAB

55-081-IM	Cortical Bloqueado 14 mm Tit	Innovations Medicals
55-082-IM	Cortical Bloqueado 15 mm Tit	Innovations Medicals
55-083-IM	Cortical Bloqueado 16 mm Tit	Innovations Medicals
55-084-IM	Cortical Bloqueado 17 mm Tit	Innovations Medicals
55-085-IM	Cortical Bloqueado 18 mm Tit	Innovations Medicals
55-086-IM	Cortical Bloqueado 19 mm Tit	Innovations Medicals
55-087-IM	Cortical Bloqueado 20 mm Tit	Innovations Medicals
55-088-IM	Cortical Bloqueado 22 mm Tit	Innovations Medicals
55-089-IM	Cortical Bloqueado 24 mm Tit	Innovations Medicals
55-090-IM	Cortical Bloqueado 26 mm Tit	Innovations Medicals
55-091-IM	Cortical Bloqueado 28 mm Tit	Innovations Medicals
55-092-IM	Cortical Bloqueado 30 mm Tit	Innovations Medicals
55-093-IM	Cortical bloqueado 32 mm Tit	Innovations Medicals
55-096-IM	Cortical bloqueado 34 mm Tit	Innovations Medicals
55-098-IM	Cortical bloqueado 36 mm Tit	Innovations Medicals
55-099-IM	Cortical bloqueado 38 mm Tit	Innovations Medicals
55-100-IM	Cortical bloqueado 40 mm Tit	Innovations Medicals
43	PLACA PARA 2,7 MARCA	
43-042-ST	Recta De 2 Orificios Bloq Tit	ST Implants

WRS

Sedes y Delegaciones

Tel. (+54-11) 4340-0800 - <http://www.anmat.gov.ar> - República Argentina

Sede Central
 Av. de Mayo 869, CABA

Sede Alsina
 Alsina 665/671, CABA

Sede INAME
 Av. Caseros 2161, CABA

Sede INAL
 Estados Unidos 25, CABA

Sede Prod. Médicos
 Av. Belgrano 1480, CABA

Deleg. Mendoza
 Remedios de Escalada de
 San Martín 1909, Mendoza
 Prov. de Mendoza

Deleg. Córdoba
 Obispo Trejo 635,
 Córdoba,
 Prov. de Córdoba

Deleg. Paso de los Libres
 Ruta Nacional 117, km.10,
 CO.TE.CAR., Paso de los
 Libres, Prov. de Corrientes

Deleg. Posadas
 Roque González 1137,
 Posadas, Prov. de
 Misiones

Deleg. Santa Fé
 Eva Perón 2456,
 Santa Fé,
 Prov. de Santa Fé

43-043-ST	Recta De 3 Orificios Bloq Tit	ST Implants
43-044-ST	Recta De 4 Orificios Bloq Tit	ST Implants
43-045-ST	Recta De 5 Orificios Bloq Tit	ST Implants
43-046-ST	Recta De 6 Orificios Bloq Tit	ST Implants
43-047-ST	Recta De 7 Orificios Bloq Tit	ST Implants
43-048-ST	Recta De 8 Orificios Bloq Tit	ST Implants
43-049-ST	En "T" Bloqueada Tit	ST Implants
43-050-ST	En "L" Recta Izquierda Bloq Tit	ST Implants
43-051-ST	En "L" Recta der Bloq Tit	ST Implants
43-052-ST	En "L" Oblicua Izquierda Bloq Tit	ST Implants
43-053-ST	En "L" Oblicua der Bloq Tit	ST Implants
43-054-ST	Volar der Bloq 5 X 3 Tit	ST Implants
43-055-ST	Volar der Bloq 5 X 4 Tit	ST Implants
43-056-ST	Volar der Bloq 5 X 5 Tit	ST Implants
43-057-ST	Volar Izq Bloq 5 X 3 Tit	ST Implants
43-058-ST	Volar Izq Bloq 5 X 4 Tit	ST Implants
43-059-ST	Volar Izq Bloq 5 X 5 Tit	ST Implants
43-060-ST	Volar der Bloq 7 X 3 Tit	ST Implants
43-061-ST	Volar der Bloq 7 X 4 Tit	ST Implants

WMS

- 43-062-ST Volar der Bloq 7 X 5 Tit ST Implants
 43-063-ST Volar Izq Bloq 7 X 3 Tit ST Implants
 43-064-ST Volar Izq Bloq 7 X 4 Tit ST Implants
 43-065-ST Volar Izq Bloq 7 X 5 Tit ST Implants
 43-066-ST Vola Multidireccional X 2 Orif Izq ST Implants
 43-067-ST Volar Multidireccional X 3 Orif Izq ST Implants
 43-068-ST Volar Multidireccional X 4 Orif Izq ST Implants
 43-069-ST Volar Multidireccional X 5 Orif Izq ST Implants
 43-070-ST Volar Multidireccional X 2 Orif Der ST Implants
 43-071-ST Volar Multidireccional X 3 Orif Der ST Implants
 43-072-ST Volar Multidireccional X 4 Orif Der ST Implants
 43-073-ST Volar Multidireccional X 5 Orif Der ST Implants
 43-074-ST En T Condilar Bloq 5 Orif Tit ST Implants
 43-075-ST En L Izq Bloq 2X3 Tit ST Implants
 43-076-ST En L Izq Bloq 2X4 Tit ST Implants
 43-077-ST En L Oblicua Izq Bloq 2X3 Tit ST Implants
 43-078-ST En L Oblicua Izq Bloq 2X4 Tit ST Implants
 43-079-ST En T Bloqueada 2X3 Tit ST Implants
 43-080-ST En T Bloqueada 2X4 Tit ST Implants

UMZ

Sedes y Delegaciones

Tel. (+54-11) 4340-0800 - <http://www.anmat.gov.ar> - República Argentina

Sede Central
 Av. de Mayo 869, CABA

Sede Alsina
 Alsina 665/671, CABA

Sede INAME
 Av. Caseros 2161, CABA

Sede INAL
 Estados Unidos 25, CABA

Sede Prod. Médicos
 Av. Belgrano 1480, CABA

Deleg. Mendoza
 Remedios de Escalada de
 San Martín 1909, Mendoza
 Prov. de Mendoza

Deleg. Córdoba
 Obispo Trejo 635,
 Córdoba,
 Prov. de Córdoba

Deleg. Paso de los Libres
 Ruta Nacional 117, km.10,
 CO.TE.CAR., Paso de los
 Libres, Prov. de Corrientes

Deleg. Posadas
 Roque González 1137,
 Posadas, Prov. de
 Misiones

Deleg. Santa Fé
 Eva Perón 2456,
 Santa Fé,
 Prov. de Santa Fé

43-081-ST En T Condilar Bloq 3 Orif Tit ST Implants
43-082-ST En L Oblicua Der Bloq 2X3 Tit ST Implants
43-083-ST En L Oblicua Der Bloq 2X4 Tit ST Implants
43-084-ST En L Der Bloq 2X3 Tit ST Implants
43-085-ST En L Der Bloq 2X4 Tit ST Implants
43-086-ST Reconstruccion 4 Orif Bloq Tit ST Implants
43-087-ST Reconstruccion 5 Orif Bloq Tit ST Implants
43-088-ST Reconstruccion 6 Orif Bloq Tit ST Implants
43-089-ST Reconstruccion 7 Orif Bloq Tit ST Implants
43-090-ST Reconstruccion 8 Orif Bloq Tit ST Implants
43-091-ST Reconstruccion 9 Orif Bloq Tit ST Implants
43-092-ST Reconstruccion 10 Orif Bloq Tit ST Implants
43-093-ST Reconstruccion 11 Orif Bloq Tit ST Implants
43-094-ST Reconstruccion 12 Orif Bloq Tit ST Implants
43-095-ST En X Bloqueada tit ST Implants
43-096-ST En T Condilar Bloq 3 Orif Tit ST Implants
43-097-ST En T Condilar Bloq 5 Orif Tit ST Implants
43-098-ST En T Condilar Bloq 7 Orif Tit ST Implants
43-099-ST Placa Volar 5 X 3 Izq ST Implants

WJB

43-100-ST	Placa Volar 5 X 4 Izq	ST Implants
43-101-ST	Placa Volar 5 X 5 Izq	ST Implants
43-102-ST	Placa Volar 5 X 6 Izq	ST Implants
43-103-ST	Placa Volar 5 X 3 der	ST Implants
43-106-ST	Placa Volar 5 X 6 der	ST Implants
43-107-ST	Placa Volar 7 X 3 Izq	ST Implants
43-108-ST	Placa Volar 7 X 4 Izq	ST Implants
43-109-ST	Placa Volar 7 X 5 Izq	ST Implants
43-110-ST	Placa Volar 7 X 6 Izq	ST Implants
43-111-ST	Placa Volar 7 X 3 der	ST Implants
43-112-ST	Placa Volar 7 X 4 der	ST Implants
43-113-ST	Placa Volar 7 X 5 der	ST Implants
43-114-ST	Placa Volar 7 X 6 der	ST Implants
43-104-ST	Placa Volar 5 X 4 der	ST Implants
43-105-ST	Placa Volar 5 X 5 der	ST Implants
55	TORNILLO 2,7 MARCA	
55-048-ST	Cortical 6 mm Tit	ST Implants
55-049-ST	Cortical 7 mm Tit	ST Implants
55-050-ST	Cortical 8 mm Tit	ST Implants

Mts

Sedes y Delegaciones

Tel. (+54-11) 4340-0800 - <http://www.anmat.gov.ar> - República Argentina

Sede Central
 Av. de Mayo 869, CABA

Sede Alsina
 Alsina 665/671, CABA

Sede INAME
 Av. Caseros 2161, CABA

Sede INAL
 Estados Unidos 25, CABA

Sede Prod. Médicos
 Av. Belgrano 1480, CABA

Deleg. Mendoza
 Remedios de Escalada de
 San Martín 1909, Mendoza
 Prov. de Mendoza

Deleg. Córdoba
 Obispo Trejo 635,
 Córdoba,
 Prov. de Córdoba

Deleg. Paso de los Libres
 Ruta Nacional 117, km.10,
 CO.TE.CAR., Paso de los
 Libres, Prov. de Corrientes

Deleg. Posadas
 Roque González 1137,
 Posadas, Prov. de
 Misiones

Deleg. Santa Fé
 Eva Perón 2456,
 Santa Fé,
 Prov. de Santa Fé

55-051-ST Cortical 9 mm Tit ST Implants
55-052-ST Cortical 10 mm Tit ST Implants
55-053-ST Cortical 11 mm Tit ST Implants
55-054-ST Cortical 12 mm Tit ST Implants
55-055-ST Cortical 13 mm Tit ST Implants
55-056-ST Cortical 14 mm Tit ST Implants
55-057-ST Cortical 15 mm Tit ST Implants
55-058-ST Cortical 16 mm Tit ST Implants
55-059-ST Cortical 17 mm Tit ST Implants
55-060-ST Cortical 18 mm Tit ST Implants
55-061-ST Cortical 19 mm Tit ST Implants
55-062-ST Cortical 20 mm Tit ST Implants
55-063-ST Cortical 22 mm Tit ST Implants
55-064-ST Cortical 24 mm Tit ST Implants
55-065-ST Cortical 26 mm Tit ST Implants
55-066-ST Cortical 28 mm Tit ST Implants
55-067-ST Cortical 30 mm Tit ST Implants
55-068-ST Cortical 32 mm Tit ST Implants
55-069-ST Cortical 34 mm Tit ST Implants

WMS



- 55-070-ST Cortical 36 mm Tit ST Implants
- 55-071-ST Cortical 38 mm Tit ST Implants
- 55-072-ST Cortical 40 mm Tit ST Implants
- 55-073-ST Cortical Bloqueado 6 mm Tit ST Implants
- 55-074-ST Cortical Bloqueado 7 mm Tit ST Implants
- 55-075-ST Cortical Bloqueado 8 mm Tit ST Implants
- 55-076-ST Cortical Bloqueado 9 mm Tit ST Implants
- 55-077-ST Cortical Bloqueado 10 mm Tit ST Implants
- 55-078-ST Cortical Bloqueado 11 mm Tit ST Implants
- 55-079-ST Cortical Bloqueado 12 mm Tit ST Implants
- 55-080-ST Cortical Bloqueado 13 mm Tit ST Implants
- 55-081-ST Cortical Bloqueado 14 mm Tit ST Implants
- 55-082-ST Cortical Bloqueado 15 mm Tit ST Implants
- 55-083-ST Cortical Bloqueado 16 mm Tit ST Implants
- 55-084-ST Cortical Bloqueado 17 mm Tit ST Implants
- 55-085-ST Cortical Bloqueado 18 mm Tit ST Implants
- 55-086-ST Cortical Bloqueado 19 mm Tit ST Implants
- 55-087-ST Cortical Bloqueado 20 mm Tit ST Implants
- 55-088-ST Cortical Bloqueado 22 mm Tit ST Implants

MAR

Sedes y Delegaciones

Tel. (+54-11) 4340-0800 - <http://www.anmat.gov.ar> - República Argentina

Sede Central

Av. de Mayo 869, CABA

Sede Alsina

Alsina 665/671, CABA

Sede INAME

Av. Caseros 2161, CABA

Sede INAL

Estados Unidos 25, CABA

Sede Prod. Médicos

Av. Belgrano 1480, CABA

Deleg. Mendoza

Remedios de Escalada de
 San Martín 1909, Mendoza
 Prov. de Mendoza

Deleg. Córdoba

Obispo Trejo 635,
 Córdoba,
 Prov. de Córdoba

Deleg. Paso de los Libres

Ruta Nacional 117, km.10,
 CO.TE.CAR., Paso de los
 Libres, Prov. de Corrientes

Deleg. Posadas

Roque González 1137,
 Posadas, Prov. de
 Misiones

Deleg. Santa Fé

Eva Perón 2456,
 Santa Fé,
 Prov. de Santa Fé

55-089-ST	Cortical Bloqueado 24 mm Tit	ST Implants
55-090-ST	Cortical Bloqueado 26 mm Tit	ST Implants
55-091-ST	Cortical Bloqueado 28 mm Tit	ST Implants
55-092-ST	Cortical Bloqueado 30 mm Tit	ST Implants
55-093-ST	Cortical bloqueado 32 mm Tit	ST Implants
55-096-ST	Cortical bloqueado 34 mm Tit	ST Implants
55-098-ST	Cortical bloqueado 36 mm Tit	ST Implants
55-099-ST	Cortical bloqueado 38 mm Tit	ST Implants
55-100-ST	Cortical bloqueado 40 mm Tit	ST Implants

SISTEMA 3,5

44	PLACA PARA 3,5 NO BLOQUEADA	MARCA
44-027-BP	Recta 10X3 De 2 Orificios Dcp Tit	Bioprotece
44-028-BP	Recta 10X3 De 3 Orificios Dcp Tit	Bioprotece
44-029-BP	Recta 10X3 De 4 Orificios Dcp Tit	Bioprotece
44-030-BP	Recta 10X3 De 5 Orificios Dcp Tit	Bioprotece
44-031-BP	Recta 10X3 De 6 Orificios Dcp Tit	Bioprotece
44-032-BP	Recta 10X3 De 7 Orificios Dcp Tit	Bioprotece
44-033-BP	Recta 10X3 De 8 Orificios Dcp Tit	Bioprotece
44-034-BP	Recta 10X3 De 9 Orificios Dcp Tit	Bioprotece

WMB

44-035-BP	Recta 10X3 De 10 Orificios Dcp Tit	Bioprotece
44-036-BP	Recta 10X3 De 11 Orificios Dcp Tit	Bioprotece
44-037-BP	Recta 10X3 De 12 Orificios Dcp Tit	Bioprotece
44-180-BP	1/3 Tubo 4 Orificios Ao tit	Bioprotece
44-181-BP	1/3 Tubo 5 Orificios Ao tit	Bioprotece
44-182-BP	1/3 Tubo 6 Orificios Ao tit	Bioprotece
44-183-BP	1/3 Tubo 7 Orificios Ao tit	Bioprotece
44-184-BP	1/3 Tubo 8 Orificios Ao tit	Bioprotece
44-185-BP	1/3 Tubo 9 Orificios Ao tit	Bioprotece
44-186-BP	1/3 Tubo 10 Orificios Ao tit	Bioprotece
44-187-BP	Reconstruccion Recta 3 Orificios Tit	Bioprotece
44-188-BP	Reconstruccion Recta 4 Orificios Tit	Bioprotece
44-189-BP	Reconstruccion Recta 5 Orificios Tit	Bioprotece
44-190-BP	Reconstruccion Recta 6 Orificios Tit	Bioprotece
44-191-BP	Reconstruccion Recta 7 Orificios Tit	Bioprotece
44-192-BP	Reconstruccion Recta 8 Orificios Tit	Bioprotece
44-193-BP	Reconstruccion Recta 9 Orificios Tit	Bioprotece
44-194-BP	Reconstruccion Recta 10 Orificios Tit	Bioprotece
44-195-BP	Reconstruccion Recta 11 Orificios Tit	Bioprotece

MAR

Sedes y Delegaciones

Tel. (+54-11) 4340-0800 - <http://www.anmat.gov.ar> - República Argentina

Sede Central

Av. de Mayo 869, CABA

Sede Alsina

Alsina 665/671, CABA

Sede INAME

Av. Caseros 2161, CABA

Sede INAL

Estados Unidos 25, CABA

Sede Prod. Médicos

Av. Belgrano 1480, CABA

Deleg. Mendoza

Remedios de Escalada de
 San Martín 1909, Mendoza
 Prov. de Mendoza

Deleg. Córdoba

Obispo Trejo 635,
 Córdoba,
 Prov. de Córdoba

Deleg. Paso de los Libres

Ruta Nacional 117, km.10,
 CO.TE.CAR., Paso de los
 Libres, Prov. de Corrientes

Deleg. Posadas

Roque González 1137,
 Posadas, Prov. de
 Misiones

Deleg. Santa Fé

Eva Perón 2456,
 Santa Fé,
 Prov. de Santa Fé

44-196-BP	Reconstruccion Recta 12 Orificios Tit	Bioprotece
44-197-BP	Reconstruccion Recta 14 Orificios Tit	Bioprotece
44-198-BP	Reconstruccion Curva 3 Orificios Tit	Bioprotece
44-199-BP	Reconstruccion Curva 4 Orificios Tit	Bioprotece
44-200-BP	Reconstruccion Curva 5 Orificios Tit	Bioprotece
44-201-BP	Reconstruccion Curva 6 Orificios Tit	Bioprotece
44-202-BP	Reconstruccion Curva 7 Orificios Tit	Bioprotece
44-203-BP	Reconstruccion Curva 8 Orificios Tit	Bioprotece
44-204-BP	Reconstruccion Curva 9 Orificios Tit	Bioprotece
44-205-BP	Reconstruccion Curva 10 Orificios Tit	Bioprotece
44-206-BP	Reconstruccion Curva 11 Orificios Tit	Bioprotece
44-207-BP	Reconstruccion Curva 12 Orificios Tit	Bioprotece
44-208-BP	Reconstruccion Curva 14 Orificios Tit	Bioprotece
44-209-BP	Para Calcaneo 8 Orificios Tit	Bioprotece
44-210-BP	Para Calcaneo 10 Orificios Tit	Bioprotece
44-211-BP	Para Calcaneo 12 Orificios Chica Tit	Bioprotece
44-212-BP	Para Calcaneo 12 Orificios Grande Tit	Bioprotece
44-213-BP	Para Calcaneo 13 Orificios Chica Tit	Bioprotece
44-214-BP	Para Calcaneo 13 Orificios Grande Tit	Bioprotece

W13



44-215-BP	Para Calcaneo 14 Orificios Chica Tit	Bioprotece
44-216-BP	Para Calcaneo 14 Orificios Grande Tit	Bioprotece
44-217-BP	P/Artrodesis De Muñeca 2,5-3,5 7 orif Tit	Bioprotece
44-218-BP	P/Artrodesis De Muñeca 2,5-3,5 8 orif Tit	Bioprotece
44-219-BP	P/Artrodesis De Muñeca 2,5-3,5 9 orif Tit	Bioprotece
44-220-BP	Curva P/Artrodesis Muñeca 2,5-3,5 7 orif Tit	Bioprotece
44-221-BP	Curva P/Artrodesis Muñeca 2,5-3,5 8 orif Tit	Bioprotece
44-222-BP	Curva P/Artrodesis Muñeca 2,5-3,5 9 orif Tit	Bioprotece
44-223-BP	Placa Cervical 4 orificios 20mm Tit	Bioprotece
44-224-BP	Placa Cervical 4 orificios 22mm Tit	Bioprotece
44-225-BP	Placa Cervical 4 orificios 24mm Tit	Bioprotece
44-226-BP	Placa Cervical 4 orificios 26mm Tit	Bioprotece
44-227-BP	Placa Cervical 4 orificios 28mm Tit	Bioprotece
44-228-BP	Placa Cervical 4 orificios 30mm Tit	Bioprotece
44-229-BP	Placa Cervical 4 orificios 32mm Tit	Bioprotece
44-230-BP	Placa Cervical 4 orificios 34mm Tit	Bioprotece
44-231-BP	Placa Cervical 6 orificios 34mm Tit	Bioprotece
44-232-BP	Placa Cervical 6 orificios 36mm Tit	Bioprotece
44-233-BP	Placa Cervical 6 orificios 38mm Tit	Bioprotece

WAB

Sedes y Delegaciones

Tel. (+54-11) 4340-0800 - <http://www.anmat.gov.ar> - República Argentina

Sede Central
 Av. de Mayo 869, CABA

Sede Alsina
 Alsina 665/671, CABA

Sede INAME
 Av. Caseros 2161, CABA

Sede INAL
 Estados Unidos 25, CABA

Sede Prod. Médicos
 Av. Belgrano 1480, CABA

Deleg. Mendoza
 Remedios de Escalada de
 San Martín 1909, Mendoza
 Prov. de Mendoza

Deleg. Córdoba
 Obispo Trejo 635,
 Córdoba,
 Prov. de Córdoba

Deleg. Paso de los Libres
 Ruta Nacional 117, km.10,
 CO.TE.CAR., Paso de los
 Libres, Prov. de Corrientes

Deleg. Posadas
 Roque González 1137,
 Posadas, Prov. de
 Misiones

Deleg. Santa Fé
 Eva Perón 2456,
 Santa Fé,
 Prov. de Santa Fé

44-234-BP	Placa Cervical 6 orificios 40mm Tit	Bioprotece
44-235-BP	Placa Cervical 6 orificios 42mm Tit	Bioprotece
44-236-BP	Placa Cervical 6 orificios 45mm Tit	Bioprotece
44-237-BP	Placa Cervical 6 orificios 48mm Tit	Bioprotece
44-238-BP	Placa Cervical 6 orificios 51mm Tit	Bioprotece
44-239-BP	Placa Cervical 6 orificios 54mm Tit	Bioprotece
44-240-BP	Placa Cervical 8 orificios 47mm Tit	Bioprotece
44-241-BP	Placa Cervical 8 orificios 50mm Tit	Bioprotece
44-242-BP	Placa Cervical 8 orificios 53mm Tit	Bioprotece
44-243-BP	Placa Cervical 8 orificios 56mm Tit	Bioprotece
44-244-BP	Placa Cervical 8 orificios 59mm Tit	Bioprotece
44-245-BP	Placa Cervical 8 orificios 62mm Tit	Bioprotece
44-246-BP	Placa Cervical 8 orificios 65mm Tit	Bioprotece
45	PLACA PARA 3,5 BLOQUEADA MARCA	
45-075-BP	1/3 Tubo 3 Orificios tit	Bioprotece
45-076-BP	1/3 Tubo 4 Orificios tit	Bioprotece
45-077-BP	1/3 Tubo 5 Orificios tit	Bioprotece
45-078-BP	1/3 Tubo 6 Orificios tit	Bioprotece
45-079-BP	1/3 Tubo 7 Orificios tit	Bioprotece

WRB



45-080-BP	1/3 Tubo 8 Orificios tit	Bioprotece
45-081-BP	1/3 Tubo 9 Orificios tit	Bioprotece
45-082-BP	1/3 Tubo 10 Orificios tit	Bioprotece
45-083-BP	1/3 Tubo 12 Orificios tit	Bioprotece
45-084-BP	1/3 Tubo 3 Orificios Ao tit	Bioprotece
45-085-BP	1/3 Tubo 4 Orificios Ao tit	Bioprotece
45-086-BP	1/3 Tubo 5 Orificios Ao tit	Bioprotece
45-087-BP	1/3 Tubo 6 Orificios Ao tit	Bioprotece
45-088-BP	1/3 Tubo 7 Orificios Ao tit	Bioprotece
45-089-BP	1/3 Tubo 8 Orificios Ao tit	Bioprotece
45-090-BP	1/3 Tubo 9 Orificios Ao tit	Bioprotece
45-091-BP	1/3 Tubo 10 Orificios Ao tit	Bioprotece
45-092-BP	Recta 10X3 De 3 Orificios tit	Bioprotece
45-093-BP	Recta 10X3 De 4 Orificios tit	Bioprotece
45-094-BP	Recta 10X3 De 5 Orificios tit	Bioprotece
45-095-BP	Recta 10X3 De 6 Orificios tit	Bioprotece
45-096-BP	Recta 10X3 De 7 Orificios tit	Bioprotece
45-097-BP	Recta 10X3 De 8 Orificios tit	Bioprotece
45-098-BP	Recta 10X3 De 9 Orificios tit	Bioprotece

WHD

Sedes y Delegaciones

Tel. (+54-11) 4340-0800 - <http://www.anmat.gov.ar> - República Argentina

Sede Central
 Av. de Mayo 869, CABA

Sede Alsina
 Alsina 665/671, CABA

Sede INAME
 Av. Caseros 2161, CABA

Sede INAL
 Estados Unidos 25, CABA

Sede Prod. Médicos
 Av. Belgrano 1480, CABA

Deleg. Mendoza
 Remedios de Escalada de
 San Martín 1909, Mendoza
 Prov. de Mendoza

Deleg. Córdoba
 Obispo Trejo 635,
 Córdoba,
 Prov. de Córdoba

Deleg. Paso de los Libres
 Ruta Nacional 117, km.10,
 CO.TE.CAR., Paso de los
 Libres, Prov. de Corrientes

Deleg. Posadas
 Roque González 1137,
 Posadas, Prov. de
 Misiones

Deleg. Santa Fé
 Eva Perón 2456,
 Santa Fé,
 Prov. de Santa Fé

45-099-BP	Recta 10X3 De 10 Orificios tit	Bioprotece
45-100-BP	Recta 10X3 De 11 Orificios tit	Bioprotece
45-101-BP	Recta 10X3 De 12 Orificios tit	Bioprotece
45-155-BP	Olecranon De 3 Orificios Tit	Bioprotece
45-156-BP	Olecranon De 5 Orificios Tit	Bioprotece
45-157-BP	Olecranon De 7 Orificios Tit	Bioprotece
45-158-BP	Olecranon De 9 Orificios Tit	Bioprotece
45-159-BP	Olecranon De 11 Orificios Tit	Bioprotece
45-160-BP	Olecranon De 13 Orificios Tit	Bioprotece
45-161-BP	Humero Proximal De 3 Orificios Tit	Bioprotece
45-162-BP	Humero Proximal De 4 Orificios Tit	Bioprotece
45-163-BP	Humero Proximal De 5 Orificios Tit	Bioprotece
45-164-BP	Humero Proximal De 6 Orificios Tit	Bioprotece
45-165-BP	Humero Proximal De 7 Orificios Tit	Bioprotece
45-166-BP	Humero Proximal De 8 Orificios Tit	Bioprotece
45-167-BP	Humero Proximal de 9 orificios Tit	Bioprotece
45-168-BP	Humero Proximal de 10 orificios Tit	Bioprotece
45-169-BP	Humero Proximal de 11 orificios Tit	Bioprotece
45-170-BP	Humero Proximal de 12 orificios Tit	Bioprotece

WMB

45-171-BP	Humero Proximal de 13 orificios Tit	Bioprotece
45-172-BP	En T 3x3 orificios Tit	Bioprotece
45-173-BP	En T 3x4 orificios Tit	Bioprotece
45-174-BP	En T 3x5 orificios Tit	Bioprotece
45-175-BP	En T 3x6 orificios Tit	Bioprotece
45-176-BP	En T 4x3 orificios Tit	Bioprotece
45-177-BP	En T 4x4 orificios Tit	Bioprotece
45-178-BP	En T 4x5 orificios Tit	Bioprotece
45-179-BP	En T 4x6 orificios Tit	Bioprotece
45-180-BP	Reconstruccion Recta 3 orificios tit	Bioprotece
45-181-BP	Reconstruccion Recta 4 orificios tit	Bioprotece
45-182-BP	Reconstruccion Recta 5 orificios tit	Bioprotece
45-183-BP	Reconstruccion Recta 6 orificios tit	Bioprotece
45-184-BP	Reconstruccion Recta 7 orificios tit	Bioprotece
45-185-BP	Reconstruccion Recta 8 orificios tit	Bioprotece
45-186-BP	Reconstruccion Recta 9 orificios tit	Bioprotece
45-187-BP	Reconstruccion Recta 10 orificios tit	Bioprotece
45-188-BP	Reconstruccion Recta 11 orificios tit	Bioprotece
45-189-BP	Reconstruccion Recta 12 orificios tit	Bioprotece

MAR

Sedes y Delegaciones

Tel. (+54-11) 4340-0800 - <http://www.anmat.gov.ar> - República Argentina

Sede Central
 Av. de Mayo 869, CABA

Sede Alsina
 Alsina 665/671, CABA

Sede INAME
 Av. Caseros 2161, CABA

Sede INAL
 Estados Unidos 25, CABA

Sede Prod. Médicos
 Av. Belgrano 1480, CABA

Deleg. Mendoza
 Remedios de Escalada de
 San Martín 1909, Mendoza
 Prov. de Mendoza

Deleg. Córdoba
 Obispo Trejo 635,
 Córdoba,
 Prov. de Córdoba

Deleg. Paso de los Libres
 Ruta Nacional 117, km.10,
 CO.TE.CAR., Paso de los
 Libres, Prov. de Corrientes

Deleg. Posadas
 Roque González 1137,
 Posadas, Prov. de
 Misiones

Deleg. Santa Fé
 Eva Perón 2456,
 Santa Fé,
 Prov. de Santa Fé

45-190-BP	Reconstruccion Recta 14 orificios tit	Bioprotece
45-191-BP	Reconstruccion Curva 3 orificios tit	Bioprotece
45-192-BP	Reconstruccion Curva 4 orificios tit	Bioprotece
45-193-BP	Reconstruccion Curva 5 orificios tit	Bioprotece
45-194-BP	Reconstruccion Curva 6 orificios tit	Bioprotece
45-195-BP	Reconstruccion Curva 7 orificios tit	Bioprotece
45-196-BP	Reconstruccion Curva 8 orificios tit	Bioprotece
45-197-BP	Reconstruccion Curva 9 orificios tit	Bioprotece
45-198-BP	Reconstruccion Curva 10 orificios tit	Bioprotece
45-199-BP	Reconstruccion Curva 11 orificios tit	Bioprotece
45-200-BP	Reconstruccion Curva 12 orificios tit	Bioprotece
45-201-BP	Reconstruccion Curva 14 orificios tit	Bioprotece
45-202-BP	Humero distal Medial 7 orificios tit	Bioprotece
45-203-BP	Humero distal Medial 8 orificios tit	Bioprotece
45-204-BP	Humero distal Medial 9 orificios S tit	Bioprotece
45-205-BP	Humero distal Medial 9 orificios L tit	Bioprotece
45-206-BP	Humero distal Medial 12 orificios tit	Bioprotece
45-207-BP	Humero distal Medial 16 orificios tit	Bioprotece
45-208-BP	Humero distal lateral Izq 6 orificios tit	Bioprotece

WMB

45-209-BP	Humero distal lateral Izq 10 orificios tit	Bioprotece
45-210-BP	Humero distal lateral Izq 14 orificios tit	Bioprotece
45-211-BP	Humero distal lateral Izq 20 orificios tit	Bioprotece
45-212-BP	Humero distal lateral der 6 orificios tit	Bioprotece
45-213-BP	Humero distal lateral der 10 orificios tit	Bioprotece
45-214-BP	Humero distal lateral der 14 orificios tit	Bioprotece
45-215-BP	Humero distal lateral der 20 orificios tit	Bioprotece
45-216-BP	Tibia Distal 3 orificios Izq tit	Bioprotece
45-217-BP	Tibia Distal 5 orificios Izq tit	Bioprotece
45-218-BP	Tibia Distal 7 orificios Izq tit	Bioprotece
45-219-BP	Tibia Distal 9 orificios Izq tit	Bioprotece
45-220-BP	Tibia Distal 11 orificios Izq tit	Bioprotece
45-221-BP	Tibia Distal 13 orificios Izq tit	Bioprotece
45-222-BP	Tibia Distal 3 orificios der tit	Bioprotece
45-223-BP	Tibia Distal 5 orificios der tit	Bioprotece
45-224-BP	Tibia Distal 7 orificios der tit	Bioprotece
45-225-BP	Tibia Distal 9 orificios der tit	Bioprotece
45-226-BP	Tibia Distal 11 orificios der tit	Bioprotece
45-227-BP	Tibia Distal 13 orificios der tit	Bioprotece

WMB

Sedes y Delegaciones

Tel. (+54-11) 4340-0800 - <http://www.anmat.gov.ar> - República Argentina

Sede Central
 Av. de Mayo 869, CABA

Sede Alsina
 Alsina 665/671, CABA

Sede INAME
 Av. Caseros 2161, CABA

Sede INAL
 Estados Unidos 25, CABA

Sede Prod. Médicos
 Av. Belgrano 1480, CABA

Deleg. Mendoza
 Remedios de Escalada de
 San Martín 1909, Mendoza
 Prov. de Mendoza

Deleg. Córdoba
 Obispo Trejo 635,
 Córdoba,
 Prov. de Córdoba

Deleg. Paso de los Libres
 Ruta Nacional 117, km.10,
 CO.TE.CAR., Paso de los
 Libres, Prov. de Corrientes

Deleg. Posadas
 Roque González 1137,
 Posadas, Prov. de
 Misiones

Deleg. Santa Fé
 Eva Perón 2456,
 Santa Fé,
 Prov. de Santa Fé

45-228-BP	Tibia distal anatomica Antero. Izq 3 orif tit	Bioprotece
45-229-BP	Tibia distal anatomica Antero. Izq 5 orif tit	Bioprotece
45-230-BP	Tibia distal anatomica Antero. Izq 7 orif tit	Bioprotece
45-231-BP	Tibia distal anatomica Antero. Izq 9 orif tit	Bioprotece
45-232-BP	Tibia distal anatomica Antero. Izq 11 orif tit	Bioprotece
45-233-BP	Tibia distal anatomica Antero. Izq 13 orif tit	Bioprotece
45-234-BP	Tibia distal anatomica Antero. Izq 15 orif tit	Bioprotece
45-235-BP	Tibia distal anatomica Antero. der 3 orif tit	Bioprotece
45-236-BP	Tibia distal anatomica Antero. der 5 orif tit	Bioprotece
45-237-BP	Tibia distal anatomica Antero. der 7 orif tit	Bioprotece
45-238-BP	Tibia distal anatomica Antero. der 9 orif tit	Bioprotece
45-239-BP	Tibia distal anatomica Antero. der 11 orif tit	Bioprotece
45-240-BP	Tibia distal anatomica Antero. der 13 orif tit	Bioprotece
45-241-BP	Tibia distal anatomica Antero. der 15 orif tit	Bioprotece
45-242-BP	Humero distal lateral In. Izq 3 orificios tit	Bioprotece
45-243-BP	Humero distal lateral In. Izq 5 orificios tit	Bioprotece
45-244-BP	Humero distal lateral In. Izq 7 orificios tit	Bioprotece
45-245-BP	Humero distal lateral In. Izq 9 orificios tit	Bioprotece
45-246-BP	Humero distal lateral In. Izq 11 orificios tit	Bioprotece

WUB

45-247-BP	Humero distal lateral In. Izq 13 orificios tit	Bioprotece
45-248-BP	Humero distal lateral In. Izq 15 orificios tit	Bioprotece
45-249-BP	Humero distal lateral In. der 3 orificios tit	Bioprotece
45-250-BP	Humero distal lateral In. der 5 orificios tit	Bioprotece
45-251-BP	Humero distal lateral In. der 7 orificios tit	Bioprotece
45-252-BP	Humero distal lateral In. der 9 orificios tit	Bioprotece
45-253-BP	Humero distal lateral In. der 11 orificios tit	Bioprotece
45-254-BP	Humero distal lateral In. der 13 orificios tit	Bioprotece
45-255-BP	Humero distal lateral In. der 15 orificios tit	Bioprotece
45-256-BP	Humero distal lateral Ext. Izq 3 orificios tit	Bioprotece
45-257-BP	Humero distal lateral Ext. Izq 5 orificios tit	Bioprotece
45-258-BP	Humero distal lateral Ext. Izq 7 orificios tit	Bioprotece
45-259-BP	Humero distal lateral Ext. Izq 9 orificios tit	Bioprotece
45-260-BP	Humero distal lateral Ext. Izq 11 orificios tit	Bioprotece
45-261-BP	Humero distal lateral Ext. Izq 13 orificios tit	Bioprotece
45-262-BP	Humero distal lateral Ext. Izq 15 orificios tit	Bioprotece
45-263-BP	Humero distal lateral Ext. der 3 orificios tit	Bioprotece
45-264-BP	Humero distal lateral Ext. der 5 orificios tit	Bioprotece
45-265-BP	Humero distal lateral Ext. der 7 orificios tit	Bioprotece

WBS

Sedes y Delegaciones

Tel. (+54-11) 4340-0800 - <http://www.anmat.gov.ar> - República Argentina

Sede Central
 Av. de Mayo 869, CABA

Sede Alsina
 Alsina 665/671, CABA

Sede INAME
 Av. Caseros 2161, CABA

Sede INAL
 Estados Unidos 25, CABA

Sede Prod. Médicos
 Av. Belgrano 1480, CABA

Deleg. Mendoza
 Remedios de Escalada de
 San Martín 1909, Mendoza
 Prov. de Mendoza

Deleg. Córdoba
 Obispo Trejo 635,
 Córdoba,
 Prov. de Córdoba

Deleg. Paso de los Libres
 Ruta Nacional 117, km.10,
 CO.TE.CAR., Paso de los
 Libres, Prov. de Corrientes

Deleg. Posadas
 Roque González 1137,
 Posadas, Prov. de
 Misiones

Deleg. Santa Fé
 Eva Perón 2456,
 Santa Fé,
 Prov. de Santa Fé

45-266-BP Humero distal lateral Ext. der 9 orificios tit Bioprotece
45-267-BP Humero distal lateral Ext. der 11 orificios tit Bioprotece
45-268-BP Humero distal lateral Ext. der 13 orificios tit Bioprotece
45-269-BP Humero distal lateral Ext. der 15 orificios tit Bioprotece
45-270-BP Tibia proximal lateral Izq 3 orificios tit Bioprotece
45-271-BP Tibia proximal lateral Izq 5 orificios tit Bioprotece
45-272-BP Tibia proximal lateral Izq 7 orificios tit Bioprotece
45-273-BP Tibia proximal lateral Izq 9 orificios tit Bioprotece
45-274-BP Tibia proximal lateral Izq 11 orificios tit Bioprotece
45-275-BP Tibia proximal lateral Izq 13 orificios tit Bioprotece
45-276-BP Tibia proximal lateral Izq 15 orificios tit Bioprotece
45-277-BP Tibia proximal lateral der 3 orificios tit Bioprotece
45-278-BP Tibia proximal lateral der 5 orificios tit Bioprotece
45-279-BP Tibia proximal lateral der 7 orificios tit Bioprotece
45-280-BP Tibia proximal lateral der 9 orificios tit Bioprotece
45-281-BP Tibia proximal lateral der 11 orificios tit Bioprotece
45-282-BP Tibia proximal lateral der 13 orificios tit Bioprotece
45-283-BP Tibia proximal lateral der 15 orificios tit Bioprotece
45-284-BP Volar anatomica simple 3 orificios Izq tit Bioprotece

WAB

45-285-BP	Volar anatomica simple 4 orificios Izq tit	Bioprotece
45-286-BP	Volar anatomica simple 6 orificios Izq tit	Bioprotece
45-287-BP	Volar anatomica simple 8 orificios Izq tit	Bioprotece
45-288-BP	Volar anatomica simple 3 orificios der tit	Bioprotece
45-289-BP	Volar anatomica simple 4 orificios der tit	Bioprotece
45-290-BP	Volar anatomica simple 6 orificios der tit	Bioprotece
45-291-BP	Volar anatomica simple 8 orificios der tit	Bioprotece
45-292-BP	Volar anatomica doble 3 orificios Izq tit	Bioprotece
45-293-BP	Volar anatomica doble 4 orificios Izq tit	Bioprotece
45-294-BP	Volar anatomica doble 6 orificios Izq tit	Bioprotece
45-295-BP	Volar anatomica doble 8 orificios Izq tit	Bioprotece
45-296-BP	Volar anatomica doble 10 orificios Izq tit	Bioprotece
45-297-BP	Volar anatomica doble 12 orificios Izq tit	Bioprotece
45-298-BP	Volar anatomica doble 3 orificios der tit	Bioprotece
45-299-BP	Volar anatomica doble 4 orificios der tit	Bioprotece
45-300-BP	Volar anatomica doble 6 orificios der tit	Bioprotece
45-301-BP	Volar anatomica doble 8 orificios der tit	Bioprotece
45-302-BP	Volar anatomica doble 10 orificios der tit	Bioprotece
45-303-BP	Volar anatomica doble 12 orificios der tit	Bioprotece

WAB

Sedes y Delegaciones

Tel. (+54-11) 4340-0800 - <http://www.anmat.gov.ar> - República Argentina

Sede Central
 Av. de Mayo 869, CABA

Sede Alsina
 Alsina 665/671, CABA

Sede INAME
 Av. Caseros 2161, CABA

Sede INAL
 Estados Unidos 25, CABA

Sede Prod. Médicos
 Av. Belgrano 1480, CABA

Deleg. Mendoza
 Remedios de Escalada de
 San Martín 1909, Mendoza
 Prov. de Mendoza

Deleg. Córdoba
 Obispo Trejo 635,
 Córdoba,
 Prov. de Córdoba

Deleg. Paso de los Libres
 Ruta Nacional 117, km.10,
 CO.TE.CAR., Paso de los
 Libres, Prov. de Corrientes

Deleg. Posadas
 Roque González 1137,
 Posadas, Prov. de
 Misiones

Deleg. Santa Fé
 Eva Perón 2456,
 Santa Fé,
 Prov. de Santa Fé

45-304-BP	P/Artrodesis de muñeca 2,5-3,5 7 orif tit	Bioprotece
45-305-BP	P/Artrodesis de muñeca 2,5-3,5 8 orif tit	Bioprotece
45-306-BP	P/Artrodesis de muñeca 2,5-3,5 9 orif tit	Bioprotece
45-307-BP	Curva P/Artrodesis muñeca 2,5-3,5 7 orif tit	Bioprotece
45-308-BP	Curva P/Artrodesis muñeca 2,5-3,5 8 orif tit	Bioprotece
45-309-BP	Curva P/Artrodesis muñeca 2,5-3,5 9 orif tit	Bioprotece
45-310-BP	Para calcaneo Izq chica	Bioprotece
45-311-BP	Para calcaneo Izq grande	Bioprotece
45-312-BP	Para calcaneo der chica	Bioprotece
45-313-BP	Para calcaneo der grande	Bioprotece
45	PLACA 3,5 BLOQUEADA CLAVICULA MARCA	
46-001-BP	Distal der 8 Orificios Bajo Contacto	Bioprotece
46-002-BP	Distal Izq 8 Orificios Bajo Contacto	Bioprotece
46-003-BP	Distal Derecha 5 Orificios Bajo Contacto	Bioprotece
46-004-BP	Distal Izq 5 Orificios Bajo Contacto	Bioprotece
46-005-BP	der 10° 8 Orificios Bajo Contacto	Bioprotece
46-015-BP	der 10° 10 Orificios Bajo Contacto	Bioprotece
46-007-BP	der 15° 8 Orificios Bajo Contacto	Bioprotece
46-009-BP	der 35° 8 Orificios Bajo Contacto	Bioprotece

WLB

- 46-011-BP der 5° 8 Orificios Bajo Contacto Bioprotece
- 46-013-BP der 5° 6 Orificios Bajo Contacto Bioprotece
- 46-006-BP Izq 10° 8 Orificios Bajo Contacto Bioprotece
- 46-016-BP Izq 10° 10 Orificios Bajo Contacto Bioprotece
- 46-008-BP Izq 15° 8 Orificios Bajo Contacto Bioprotece
- 46-010-BP Izq 35° 8 Orificios Bajo Contacto Bioprotece
- 46-012-BP Izq 5° 8 Orificios Bajo Contacto Bioprotece
- 46-014-BP Izq 5° 6 Orificios Bajo Contacto Bioprotece
- 46-017-BP der 10° 10 Orificios Bioprotece
- 46-018-BP Izq 10G Izq 10 Orif Bioprotece
- 46-019-BP der 10G der 8 Orif Bioprotece
- 46-020-BP Izq 10G Izq 8 Orif Bioprotece
- 46-021-BP der 15G der 8 Orif Bioprotece
- 46-022-BP Izq 15G Izq 8 Orif Bioprotece
- 46-023-BP der 35G der 8 Orif Bioprotece
- 46-024-BP Izq 35G Izq 8 Orif Bioprotece
- 46-025-BP der 5 Orificios Bioprotece
- 46-026-BP Izq 5 Orificios Bioprotece
- 46-027-BP der 4 Orificios Bioprotece

WAS

Sedes y Delegaciones

Tel. (+54-11) 4340-0800 - <http://www.anmat.gov.ar> - República Argentina

Sede Central
 Av. de Mayo 869, CABA

Sede Alsina
 Alsina 665/671, CABA

Sede INAME
 Av. Caseros 2161, CABA

Sede INAL
 Estados Unidos 25, CABA

Sede Prod. Médicos
 Av. Belgrano 1480, CABA

Deleg. Mendoza
 Remedios de Escalada de
 San Martín 1909, Mendoza
 Prov. de Mendoza

Deleg. Córdoba
 Obispo Trejo 635,
 Córdoba,
 Prov. de Córdoba

Deleg. Paso de los Libres
 Ruta Nacional 117, km.10,
 CO.TE.CAR., Paso de los
 Libres, Prov. de Corrientes

Deleg. Posadas
 Roque González 1137,
 Posadas, Prov. de
 Misiones

Deleg. Santa Fé
 Eva Perón 2456,
 Santa Fé,
 Prov. de Santa Fé

46-028-BP	Izq 4 Orificios	Bioprotece
46-030-BP	Anatomica 6 Orif Izquierd	Bioprotece
46-031-BP	Anatomica 6 Orif der	Bioprotece
46-032-BP	Anatomica 8 Orif Izquierd	Bioprotece
46-033-BP	Anatomica 8 Orif der	Bioprotece
46-034-BP	Anatomica 10 Orif der	Bioprotece
46-035-BP	Anatomica 10 Orif Izq	Bioprotece
46-048-BP	Anatomica Distal 3 Orif Izq	Bioprotece
46-049-BP	Anatomica Distal 3 Orif Der	Bioprotece
46-050-BP	Anatomica Distal 4 Orif Der	Bioprotece
46-051-BP	Anatomica Distal 4 Orif Izq	Bioprotece
46-052-BP	Anatomica Distal 6 Orif Der	Bioprotece
46-053-BP	Anatomica Distal 6 Orif Izq	Bioprotece
46-054-BP	Anatomica Distal 8 Orif Izq	Bioprotece
46-055-BP	Anatomica Distal 8 Orif Der	Bioprotece
46-056-BP	S Izq 6 Orif Tit	Bioprotece
46-057-BP	S Izq 7 Orif Tit	Bioprotece
46-058-BP	S Izq 8 Orif Tit	Bioprotece
46-059-BP	S der 6 Orif Tit	Bioprotece

W/B



46-060-BP	S der 7 Orif Tit	Bioprotece
46-061-BP	S der 8 Orif Tit	Bioprotece
52	TORNILLO 2,0 MARCA	
52-090-BP	Cortical Pin Torks 10 mm Tit	Bioprotece
52-091-BP	Cortical Pin Torks 12 mm Tit	Bioprotece
52-092-BP	Cortical Pin Torks 14 mm Tit	Bioprotece
52-093-BP	Cortical Pin Torks 16 mm Tit	Bioprotece
52-094-BP	Cortical Pin Torks 18 mm Tit	Bioprotece
52-095-BP	Cortical Pin Torks 20 mm Tit	Bioprotece
52-096-BP	Cortical Pin Torks 22 mm Tit	Bioprotece
52-097-BP	Cortical Pin Torks 24 mm Tit	Bioprotece
52-098-BP	Cortical Pin Torks 26 mm Tit	Bioprotece
52-099-BP	Cortical Pin Torks 28 mm Tit	Bioprotece
52-100-BP	Cortical Pin Torks 30 mm Tit	Bioprotece
51	TORNILLO 2,5	
54-001-BP	Torks Bloqueado R.Total 10Mm tit	Bioprotece
54-002-BP	Torks Bloqueado R.Total 12 Mm Tit	Bioprotece
54-003-BP	Torks Bloqueado R.Total 14 Mm Tit	Bioprotece
54-004-BP	Torks Bloqueado R.Total 16 Mm Tit	Bioprotece

WZ

Sedes y Delegaciones

Tel. (+54-11) 4340-0800 - <http://www.anmat.gov.ar> - República Argentina

Sede Central
 Av. de Mayo 869, CABA

Sede Alsina
 Alsina 665/671, CABA

Sede INAME
 Av. Caseros 2161, CABA

Sede INAL
 Estados Unidos 25, CABA

Sede Prod. Médicos
 Av. Belgrano 1480, CABA

Deleg. Mendoza
 Remedios de Escalada de
 San Martín 1909, Mendoza
 Prov. de Mendoza

Deleg. Córdoba
 Obispo Trejo 635,
 Córdoba,
 Prov. de Córdoba

Deleg. Paso de los Libres
 Ruta Nacional 117, km.10,
 CO.TE.CAR., Paso de los
 Libres, Prov. de Corrientes

Deleg. Posadas
 Roque González 1137,
 Posadas, Prov. de
 Misiones

Deleg. Santa Fé
 Eva Perón 2456,
 Santa Fé,
 Prov. de Santa Fé

54-005-BP	Torks Bloqueado R.Total 18 Mm Tit	Bioprotece
54-006-BP	Torks Bloqueado R.Total 20 Mm Tit	Bioprotece
54-007-BP	Torks Bloqueado R.Total 22 Mm Tit	Bioprotece
54-008-BP	Torks Bloqueado R.Total 24 Mm Tit	Bioprotece
54-009-BP	Torks Bloqueado R.Total 26 Mm Tit	Bioprotece
54-010-BP	Torks Bloqueado R.Total 28 Mm Tit	Bioprotece
54-011-BP	Torks Bloqueado R.Total 30 Mm Tit	Bioprotece
54-012-BP	Cortical Torks 10 Mm Tit	Bioprotece
54-013-BP	Cortical Torks 12 Mm Tit	Bioprotece
54-014-BP	Cortical Torks 14 Mm Tit	Bioprotece
54-015-BP	Cortical Torks 16 Mm Tit	Bioprotece
54-016-BP	Cortical Torks 18 Mm Tit	Bioprotece
54-017-BP	Cortical Torks 20 Mm Tit	Bioprotece
54-018-BP	Cortical Torks 22 Mm Tit	Bioprotece
54-019-BP	Cortical Torks 24 Mm Tit	Bioprotece
54-020-BP	Cortical Torks 26 Mm Tit	Bioprotece
54-021-BP	Cortical Torks 28 Mm Tit	Bioprotece
54-022-BP	Cortical Torks 30 Mm Tit	Bioprotece
54-023-BP	Torks Bloqueado R.Parcial 10Mm Tit	Bioprotece

WMB



54-024-BP	Torks Bloqueado R.Parcial 12 Mm Tit	Bioprotece
54-025-BP	Torks Bloqueado R.Parcial 14 Mm Tit	Bioprotece
54-026-BP	Torks Bloqueado R.Parcial 16 Mm Tit	Bioprotece
54-027-BP	Torks Bloqueado R.Parcial 18 Mm Tit	Bioprotece
54-028-BP	Torks Bloqueado R.Parcial 20 Mm Tit	Bioprotece
54-029-BP	Torks Bloqueado R.Parcial 22 Mm Tit	Bioprotece
54-030-BP	Torks Bloqueado R.Parcial 24 Mm Tit	Bioprotece
54-031-BP	Torks Bloqueado R.Parcial 26 Mm Tit	Bioprotece
54-032-BP	Torks Bloqueado R.Parcial 28 Mm Tit	Bioprotece
54-033-BP	Torks Bloqueado R.Parcial 30 Mm Tit	Bioprotece

56 TORNILLOS 3,5 MARCA

56-088-BP	Torks Bloqueado 10 mm Tit	Bioprotece
56-089-BP	Torks Bloqueado 12 mm Tit	Bioprotece
56-090-BP	Torks Bloqueado 14 mm Tit	Bioprotece
56-091-BP	Torks Bloqueado 16 mm Tit	Bioprotece
56-092-BP	Torks Bloqueado 18 mm Tit	Bioprotece
56-093-BP	Torks Bloqueado 20 mm Tit	Bioprotece
56-094-BP	Torks Bloqueado 22 mm Tit	Bioprotece

WKS

Sedes y Delegaciones

Tel. (+54-11) 4340-0800 - <http://www.anmat.gov.ar> - República Argentina

Sede Central
Av. de Mayo 869, CABA

Sede Alsina
Alsina 665/671, CABA

Sede INAME
Av. Caseros 2161, CABA

Sede INAL
Estados Unidos 25, CABA

Sede Prod. Médicos
Av. Belgrano 1480, CABA

Deleg. Mendoza
Remedios de Escalada de
San Martín 1909, Mendoza
Prov. de Mendoza

Deleg. Córdoba
Obispo Trejo 635,
Córdoba,
Prov. de Córdoba

Deleg. Paso de los Libres
Ruta Nacional 117, km.10,
CO.TE.CAR., Paso de los
Libres, Prov. de Corrientes

Deleg. Posadas
Roque González 1137,
Posadas, Prov. de
Misiones

Deleg. Santa Fé
Eva Perón 2456,
Santa Fé,
Prov. de Santa Fé

56-095-BP	Torks Bloqueado 24 mm Tit	Bioprotece
56-096-BP	Torks Bloqueado 26 mm Tit	Bioprotece
56-097-BP	Torks Bloqueado 28 mm Tit	Bioprotece
56-098-BP	Torks Bloqueado 30 mm Tit	Bioprotece
56-099-BP	Torks Bloqueado 32 mm Tit	Bioprotece
56-100-BP	Torks Bloqueado 34 mm Tit	Bioprotece
56-101-BP	Torks Bloqueado 36 mm Tit	Bioprotece
56-102-BP	Torks Bloqueado 38 mm Tit	Bioprotece
56-103-BP	Torks Bloqueado 40 mm Tit	Bioprotece
56-104-BP	Torks Bloqueado 42 mm Tit	Bioprotece
56-105-BP	Torks Bloqueado 44 mm Tit	Bioprotece
56-106-BP	Torks Bloqueado 46 mm Tit	Bioprotece
56-107-BP	Torks Bloqueado 48 mm Tit	Bioprotece
56-108-BP	Torks Bloqueado 50 mm Tit	Bioprotece
56-109-BP	Torks Bloqueado 55 mm Tit	Bioprotece
56-110-BP	Torks Bloqueado 60 mm Tit	Bioprotece
56-111-BP	Cortical Torks 10 mm Tit	Bioprotece
56-112-BP	Cortical Torks 12 mm Tit	Bioprotece
56-113-BP	Cortical Torks 14 mm Tit	Bioprotece

WAB

- 56-114-BP Cortical Torks 16 mm Tit Bioprotece
- 56-115-BP Cortical Torks 18 mm Tit Bioprotece
- 56-116-BP Cortical Torks 20 mm Tit Bioprotece
- 56-117-BP Cortical Torks 22 mm Tit Bioprotece
- 56-118-BP Cortical Torks 24 mm Tit Bioprotece
- 56-119-BP Cortical Torks 26 mm Tit Bioprotece
- 56-120-BP Cortical Torks 28 mm Tit Bioprotece
- 56-121-BP Cortical Torks 30 mm Tit Bioprotece
- 56-122-BP Cortical Torks 32 mm Tit Bioprotece
- 56-123-BP Cortical Torks 34 mm Tit Bioprotece
- 56-124-BP Cortical Torks 36 mm Tit Bioprotece
- 56-125-BP Cortical Torks 38 mm Tit Bioprotece
- 56-126-BP Cortical Torks 40 mm Tit Bioprotece
- 56-127-BP Cortical Torks 45 mm Tit Bioprotece
- 56-128-BP Cortical Torks 50 mm Tit Bioprotece
- 56-129-BP Cortical Torks 55 mm Tit Bioprotece
- 56-130-BP Cortical Torks 60 mm Tit Bioprotece
- 56-131-BP Cortical Bloqueado 10 mm Tit Bioprotece
- 56-132-BP Cortical Bloqueado 12 mm Tit Bioprotece



Sedes y Delegaciones

Tel. (+54-11) 4340-0800 - <http://www.anmat.gov.ar> - República Argentina

Sede Central
 Av. de Mayo 869, CABA

Sede Alsina
 Alsina 665/671, CABA

Sede INAME
 Av. Caseros 2161, CABA

Sede INAL
 Estados Unidos 25, CABA

Sede Prod. Médicos
 Av. Belgrano 1480, CABA

Deleg. Mendoza
 Remedios de Escalada de
 San Martín 1909, Mendoza
 Prov. de Mendoza

Deleg. Córdoba
 Obispo Trejo 635,
 Córdoba,
 Prov. de Córdoba

Deleg. Paso de los Libres
 Ruta Nacional 117, km.10,
 CO.TE.CAR., Paso de los
 Libres, Prov. de Corrientes

Deleg. Posadas
 Roque González 1137,
 Posadas, Prov. de
 Misiones

Deleg. Santa Fé
 Eva Perón 2456,
 Santa Fé,
 Prov. de Santa Fé

56-133-BP	Cortical Bloqueado 14 mm Tit	Bioprotece
56-134-BP	Cortical Bloqueado 16 mm Tit	Bioprotece
56-135-BP	Cortical Bloqueado 18 mm Tit	Bioprotece
56-136-BP	Cortical Bloqueado 20 mm Tit	Bioprotece
56-137-BP	Cortical Bloqueado 22 mm Tit	Bioprotece
56-138-BP	Cortical Bloqueado 24 mm Tit	Bioprotece
56-139-BP	Cortical Bloqueado 26 mm Tit	Bioprotece
56-140-BP	Cortical Bloqueado 28 mm Tit	Bioprotece
56-141-BP	Cortical Bloqueado 30 mm Tit	Bioprotece
56-142-BP	Cortical Bloqueado 32 mm Tit	Bioprotece
56-143-BP	Cortical Bloqueado 34 mm Tit	Bioprotece
56-144-BP	Cortical Bloqueado 36 mm Tit	Bioprotece
56-145-BP	Cortical Bloqueado 38 mm Tit	Bioprotece
56-146-BP	Cortical Bloqueado 40 mm Tit	Bioprotece
56-147-BP	Cortical Bloqueado 42 mm Tit	Bioprotece
56-148-BP	Cortical Bloqueado 44 mm Tit	Bioprotece
56-149-BP	Cortical Bloqueado 45 mm Tit	Bioprotece
56-150-BP	Cortical Bloqueado 46 mm Tit	Bioprotece
56-151-BP	Cortical Bloqueado 48 mm Tit	Bioprotece

WLB



56-152-BP	Cortical Bloqueado 50 mm Tit	Bioprotece
56-153-BP	Cortical Bloqueado 55 mm Tit	Bioprotece
56-154-BP	Cortical Bloqueado 60 mm Tit	Bioprotece
56-180-BP	Cortical 10 mm Tit	Bioprotece
56-181-BP	Cortical 12 mm Tit	Bioprotece
56-182-BP	Cortical 14 mm Tit	Bioprotece
56-183-BP	Cortical 16 mm Tit	Bioprotece
56-184-BP	Cortical 18 mm Tit	Bioprotece
56-185-BP	Cortical 20 mm Tit	Bioprotece
56-186-BP	Cortical 22 mm Tit	Bioprotece
56-187-BP	Cortical 24 mm Tit	Bioprotece
56-188-BP	Cortical 26 mm Tit	Bioprotece
56-189-BP	Cortical 28 mm Tit	Bioprotece
56-190-BP	Cortical 30 mm Tit	Bioprotece
56-191-BP	Cortical 32 mm Tit	Bioprotece
56-192-BP	Cortical 34 mm Tit	Bioprotece
56-193-BP	Cortical 36 mm Tit	Bioprotece
56-194-BP	Cortical 38 mm Tit	Bioprotece
56-195-BP	Cortical 40 mm Tit	Bioprotece

WAB

Sedes y Delegaciones

Tel. (+54-11) 4340-0800 - <http://www.anmat.gov.ar> - República Argentina

Sede Central
Av. de Mayo 869, CABA

Sede Alsina
Alsina 665/671, CABA

Sede INAME
Av. Caseros 2161, CABA

Sede INAL
Estados Unidos 25, CABA

Sede Prod. Médicos
Av. Belgrano 1480, CABA

Deleg. Mendoza
Remedios de Escalada de
San Martín 1909, Mendoza
Prov. de Mendoza

Deleg. Córdoba
Obispo Trejo 635,
Córdoba,
Prov. de Córdoba

Deleg. Paso de los Libres
Ruta Nacional 117, km.10,
CO.TE.CAR., Paso de los
Libres, Prov. de Corrientes

Deleg. Posadas
Roque González 1137,
Posadas, Prov. de
Misiones

Deleg. Santa Fé
Eva Perón 2456,
Santa Fé,
Prov. de Santa Fé

56-196-BP Cortical 45 mm Tit Bioprotece
56-197-BP Cortical 50 mm Tit Bioprotece
56-198-BP Cortical 55 mm Tit Bioprotece
56-199-BP Cortical 60 Mm Tit Bioprotece
56-200-BP Cortical Bloqueado Doble Entr 12Mm Bioprotece
56-201-BP Cortical Bloqueado Doble Entr 14Mm Bioprotece
56-202-BP Cortical Bloqueado Doble Entr 16Mm Bioprotece
56-203-BP Cortical Bloqueado Doble Entr 18Mm Bioprotece
56-204-BP Cortical Bloqueado Doble Entr 20Mm Bioprotece
56-205-BP Cortical Bloqueado Doble Entr 22Mm Bioprotece
56-206-BP Cortical Bloqueado Doble Entr 24Mm Bioprotece
56-207-BP Cortical Bloqueado Doble Entr 26Mm Bioprotece
56-208-BP Cortical Bloqueado Doble Entr 28Mm Bioprotece
56-209-BP Cortical Bloqueado Doble Entr 30Mm Bioprotece
56-210-BP Cortical Bloqueado Doble Entr 35Mm Bioprotece
56-211-BP Cortical Bloqueado Doble Entr 40Mm Bioprotece
56-212-BP Cortical Bloqueado Doble Entr 45Mm Bioprotece
56-213-BP Cortical Bloqueado Doble Entr 50Mm Bioprotece
56-214-BP Cortical Bloqueado Doble Entr 55Mm Bioprotece

WKB

56-215-BP Cortical Bloqueado Doble Entr 60Mm Bioprotece

58 TORNILLOS 4,0 MARCA

58-091-BP Esponjosa RP Torks 10mm Tit Bioprotece

58-092-BP Esponjosa RP Torks 12mm Tit Bioprotece

58-093-BP Esponjosa RP Torks 14mm Tit Bioprotece

58-094-BP Esponjosa RP Torks 16mm Tit Bioprotece

58-095-BP Esponjosa RP Torks 18mm Tit Bioprotece

58-096-BP Esponjosa RP Torks 20mm Tit Bioprotece

58-097-BP Esponjosa RP Torks 22mm Tit Bioprotece

58-098-BP Esponjosa RP Torks 24mm Tit Bioprotece

58-099-BP Esponjosa RP Torks 26mm Tit Bioprotece

58-100-BP Esponjosa RP Torks 28mm Tit Bioprotece

58-101-BP Esponjosa RP Torks 30mm Tit Bioprotece

58-102-BP Esponjosa RP Torks 32mm Tit Bioprotece

58-103-BP Esponjosa RP Torks 34mm Tit Bioprotece

58-104-BP Esponjosa RP Torks 35mm Tit Bioprotece

58-105-BP Esponjosa RP Torks 36mm Tit Bioprotece

58-106-BP Esponjosa RP Torks 38mm Tit Bioprotece



Sedes y Delegaciones

Tel. (+54-11) 4340-0800 - <http://www.anmat.gov.ar> - República Argentina

Sede Central
Av. de Mayo 869, CABA

Sede Alsina
Alsina 665/671, CABA

Sede INAME
Av. Caseros 2161, CABA

Sede INAL
Estados Unidos 25, CABA

Sede Prod. Médicos
Av. Belgrano 1480, CABA

Deleg. Mendoza
Remedios de Escalada de
San Martín 1909, Mendoza
Prov. de Mendoza

Deleg. Córdoba
Obispo Trejo 635,
Córdoba,
Prov. de Córdoba

Deleg. Paso de los Libres
Ruta Nacional 117, km.10,
CO.TE.CAR., Paso de los
Libres, Prov. de Corrientes

Deleg. Posadas
Roque González 1137,
Posadas, Prov. de
Misiones

Deleg. Santa Fé
Eva Perón 2456,
Santa Fé,
Prov. de Santa Fé

58-107-BP Esponjosa RP Torks 40mm Tit Bioprotece
58-108-BP Esponjosa RP Torks 45mm Tit Bioprotece
58-109-BP Esponjosa RP Torks 50mm Tit Bioprotece
58-110-BP Esponjosa RP Torks 55mm Tit Bioprotece
58-111-BP Esponjosa RP Torks 60mm Tit Bioprotece
58-112-BP Esponjosa RP Torks 65mm Tit Bioprotece
58-113-BP Esponjosa RP Torks 70mm Tit Bioprotece
58-114-BP Esponjosa RP Torks 75mm Tit Bioprotece
58-115-BP Esponjosa RP Torks 80mm Tit Bioprotece
58-116-BP Esponjosa Bloqueado 14mm Tit Bioprotece
58-117-BP Esponjosa Bloqueado 16mm Tit Bioprotece
58-118-BP Esponjosa Bloqueado 18mm Tit Bioprotece
58-119-BP Esponjosa Bloqueado 20mm Tit Bioprotece
58-120-BP Esponjosa Bloqueado 22mm Tit Bioprotece
58-121-BP Esponjosa Bloqueado 24mm Tit Bioprotece
58-122-BP Esponjosa Bloqueado 26mm Tit Bioprotece
58-123-BP Esponjosa Bloqueado 28mm Tit Bioprotece
58-124-BP Esponjosa Bloqueado 30mm Tit Bioprotece
58-125-BP Esponjosa Bloqueado 32mm Tit Bioprotece

WBS

- 58-126-BP Esponjosa Bloqueado 34mm Tit Bioprotece
- 58-127-BP Esponjosa Bloqueado 36mm Tit Bioprotece
- 58-128-BP Esponjosa Bloqueado 38mm Tit Bioprotece
- 58-129-BP Esponjosa Bloqueado 40mm Tit Bioprotece
- 58-130-BP Esponjosa Bloqueado 42mm Tit Bioprotece
- 58-131-BP Esponjosa Bloqueado 44mm Tit Bioprotece
- 58-132-BP Esponjosa Bloqueado 46mm Tit Bioprotece
- 58-133-BP Esponjosa Bloqueado 48mm Tit Bioprotece
- 58-134-BP Esponjosa Bloqueado 50mm Tit Bioprotece
- 58-135-BP Esponjosa Bloqueado 55mm Tit Bioprotece
- 58-136-BP Esponjosa RP 12mm Tit Bioprotece
- 58-137-BP Esponjosa RP 14mm Tit Bioprotece
- 58-138-BP Esponjosa RP 16mm Tit Bioprotece
- 58-139-BP Esponjosa RP 18mm Tit Bioprotece
- 58-140-BP Esponjosa RP 20mm Tit Bioprotece
- 58-141-BP Esponjosa RP 22mm Tit Bioprotece
- 58-142-BP Esponjosa RP 24mm Tit Bioprotece
- 58-143-BP Esponjosa RP 26mm Tit Bioprotece
- 58-144-BP Esponjosa RP 28mm Tit Bioprotece

WBR

Sedes y Delegaciones

Tel. (+54-11) 4340-0800 - <http://www.anmat.gov.ar> - República Argentina

Sede Central
 Av. de Mayo 869, CABA

Sede Alsina
 Alsina 665/671, CABA

Sede INAME
 Av. Caseros 2161, CABA

Sede INAL
 Estados Unidos 25, CABA

Sede Prod. Médicos
 Av. Belgrano 1480, CABA

Deleg. Mendoza
 Remedios de Escalada de
 San Martín 1909, Mendoza
 Prov. de Mendoza

Deleg. Córdoba
 Obispo Trejo 635,
 Córdoba,
 Prov. de Córdoba

Deleg. Paso de los Libres
 Ruta Nacional 117, km.10,
 CO.TE.CAR., Paso de los
 Libres, Prov. de Corrientes

Deleg. Posadas
 Roque González 1137,
 Posadas, Prov. de
 Misiones

Deleg. Santa Fé
 Eva Perón 2456,
 Santa Fé,
 Prov. de Santa Fé

58-145-BP Esponjosa RP 30mm Tit Bioprotece
58-146-BP Esponjosa RP 32mm Tit Bioprotece
58-147-BP Esponjosa RP 34mm Tit Bioprotece
58-148-BP Esponjosa RP 36mm Tit Bioprotece
58-149-BP Esponjosa RP 38mm Tit Bioprotece
58-150-BP Esponjosa RP 40mm Tit Bioprotece
58-151-BP Esponjosa RP 45mm Tit Bioprotece
58-152-BP Esponjosa RP 50mm Tit Bioprotece

62 TORNILLO TITANIO MARCA

62-200-BP Tornillo expansivo Ø4 x 14mm Bioprotece
62-201-BP Tornillo expansivo Ø4 x 16mm Bioprotece
62-202-BP Tornillo expansivo Ø4 x 18mm Bioprotece
62-203-BP Tornillo expansivo Ø4,35 x 14mm Bioprotece
62-204-BP Tornillo expansivo Ø4,35 x 16mm Bioprotece
62-205-BP Tornillo expansivo Ø4,35 x 18mm Bioprotece
62-205-BP Tornillo Expansor Bioprotece

44 PLACA PARA 3,5 NO BLOQUEADA MARCA

44-027-FM Recta 10X3 De 2 Orificios Dcp Tit Fixamed
44-028-FM Recta 10X3 De 3 Orificios Dcp Tit Fixamed

12/13

44-029-FM	Recta 10X3 De 4 Orificios Dcp Tit	Fixamed
44-030-FM	Recta 10X3 De 5 Orificios Dcp Tit	Fixamed
44-031-FM	Recta 10X3 De 6 Orificios Dcp Tit	Fixamed
44-032-FM	Recta 10X3 De 7 Orificios Dcp Tit	Fixamed
44-033-FM	Recta 10X3 De 8 Orificios Dcp Tit	Fixamed
44-034-FM	Recta 10X3 De 9 Orificios Dcp Tit	Fixamed
44-035-FM	Recta 10X3 De 10 Orificios Dcp Tit	Fixamed
44-036-FM	Recta 10X3 De 11 Orificios Dcp Tit	Fixamed
44-037-FM	Recta 10X3 De 12 Orificios Dcp Tit	Fixamed
44-180-FM	1/3 Tubo 4 Orificios Ao tit	Fixamed
44-181-FM	1/3 Tubo 5 Orificios Ao tit	Fixamed
44-182-FM	1/3 Tubo 6 Orificios Ao tit	Fixamed
44-183-FM	1/3 Tubo 7 Orificios Ao tit	Fixamed
44-184-FM	1/3 Tubo 8 Orificios Ao tit	Fixamed
44-185-FM	1/3 Tubo 9 Orificios Ao tit	Fixamed
44-186-FM	1/3 Tubo 10 Orificios Ao tit	Fixamed
44-187-FM	Reconstruccion Recta 3 Orificios Tit	Fixamed
44-188-FM	Reconstruccion Recta 4 Orificios Tit	Fixamed
44-189-FM	Reconstruccion Recta 5 Orificios Tit	Fixamed

WAS

Sedes y Delegaciones

Tel. (+54-11) 4340-0800 - <http://www.anmat.gov.ar> - República Argentina

Sede Central
 Av. de Mayo 869, CABA

Sede Alsina
 Alsina 665/671, CABA

Sede INAME
 Av. Caseros 2161, CABA

Sede INAL
 Estados Unidos 25, CABA

Sede Prod. Médicos
 Av. Belgrano 1480, CABA

Deleg. Mendoza
 Remedios de Escalada de
 San Martín 1909, Mendoza
 Prov. de Mendoza

Deleg. Córdoba
 Obispo Trejo 635,
 Córdoba,
 Prov. de Córdoba

Deleg. Paso de los Libres
 Ruta Nacional 117, km.10,
 CO.TE.CAR., Paso de los
 Libres, Prov. de Corrientes

Deleg. Posadas
 Roque González 1137,
 Posadas, Prov. de
 Misiones

Deleg. Santa Fé
 Eva Perón 2456,
 Santa Fé,
 Prov. de Santa Fé

44-190-FM	Reconstruccion Recta 6 Orificios Tit	Fixamed
44-191-FM	Reconstruccion Recta 7 Orificios Tit	Fixamed
44-192-FM	Reconstruccion Recta 8 Orificios Tit	Fixamed
44-193-FM	Reconstruccion Recta 9 Orificios Tit	Fixamed
44-194-FM	Reconstruccion Recta 10 Orificios Tit	Fixamed
44-195-FM	Reconstruccion Recta 11 Orificios Tit	Fixamed
44-196-FM	Reconstruccion Recta 12 Orificios Tit	Fixamed
44-197-FM	Reconstruccion Recta 14 Orificios Tit	Fixamed
44-198-FM	Reconstruccion Curva 3 Orificios Tit	Fixamed
44-199-FM	Reconstruccion Curva 4 Orificios Tit	Fixamed
44-200-FM	Reconstruccion Curva 5 Orificios Tit	Fixamed
44-201-FM	Reconstruccion Curva 6 Orificios Tit	Fixamed
44-202-FM	Reconstruccion Curva 7 Orificios Tit	Fixamed
44-203-FM	Reconstruccion Curva 8 Orificios Tit	Fixamed
44-204-FM	Reconstruccion Curva 9 Orificios Tit	Fixamed
44-205-FM	Reconstruccion Curva 10 Orificios Tit	Fixamed
44-206-FM	Reconstruccion Curva 11 Orificios Tit	Fixamed
44-207-FM	Reconstruccion Curva 12 Orificios Tit	Fixamed
44-208-FM	Reconstruccion Curva 14 Orificios Tit	Fixamed

WHS

44-209-FM	Para Calcaneo 8 Orificios Tit	Fixamed
44-210-FM	Para Calcaneo 10 Orificios Tit	Fixamed
44-211-FM	Para Calcaneo 12 Orificios Chica Tit	Fixamed
44-212-FM	Para Calcaneo 12 Orificios Grande Tit	Fixamed
44-213-FM	Para Calcaneo 13 Orificios Chica Tit	Fixamed
44-214-FM	Para Calcaneo 13 Orificios Grande Tit	Fixamed
44-215-FM	Para Calcaneo 14 Orificios Chica Tit	Fixamed
44-216-FM	Para Calcaneo 14 Orificios Grande Tit	Fixamed
44-217-FM	P/Artrodesis De Muñeca 2,5-3,5 7 orif Tit	Fixamed
44-218-FM	P/Artrodesis De Muñeca 2,5-3,5 8 orif Tit	Fixamed
44-219-FM	P/Artrodesis De Muñeca 2,5-3,5 9 orif Tit	Fixamed
44-220-FM	Curva P/Artrodesis Muñeca 2,5-3,5 7 orif Tit	Fixamed
44-221-FM	Curva P/Artrodesis Muñeca 2,5-3,5 8 orif Tit	Fixamed
44-222-FM	Curva P/Artrodesis Muñeca 2,5-3,5 9 orif Tit	Fixamed
44-223-FM	Placa Cervical 4 orificios 20mm Tit	Fixamed
44-224-FM	Placa Cervical 4 orificios 22mm Tit	Fixamed
44-225-FM	Placa Cervical 4 orificios 24mm Tit	Fixamed
44-226-FM	Placa Cervical 4 orificios 26mm Tit	Fixamed
44-227-FM	Placa Cervical 4 orificios 28mm Tit	Fixamed

WAR

Sedes y Delegaciones

Tel. (+54-11) 4340-0800 - <http://www.anmat.gov.ar> - República Argentina

Sede Central
 Av. de Mayo 869, CABA

Sede Alsina
 Alsina 665/671, CABA

Sede INAME
 Av. Caseros 2161, CABA

Sede INAL
 Estados Unidos 25, CABA

Sede Prod. Médicos
 Av. Belgrano 1480, CABA

Deleg. Mendoza
 Remedios de Escalada de
 San Martín 1909, Mendoza
 Prov. de Mendoza

Deleg. Córdoba
 Obispo Trejo 635,
 Córdoba,
 Prov. de Córdoba

Deleg. Paso de los Libres
 Ruta Nacional 117, km.10,
 CO.TE.CAR., Paso de los
 Libres, Prov. de Corrientes

Deleg. Posadas
 Roque González 1137,
 Posadas, Prov. de
 Misiones

Deleg. Santa Fé
 Eva Perón 2456,
 Santa Fé,
 Prov. de Santa Fé

44-228-FM	Placa Cervical 4 orificios 30mm Tit	Fixamed
44-229-FM	Placa Cervical 4 orificios 32mm Tit	Fixamed
44-230-FM	Placa Cervical 4 orificios 34mm Tit	Fixamed
44-231-FM	Placa Cervical 6 orificios 34mm Tit	Fixamed
44-232-FM	Placa Cervical 6 orificios 36mm Tit	Fixamed
44-233-FM	Placa Cervical 6 orificios 38mm Tit	Fixamed
44-234-FM	Placa Cervical 6 orificios 40mm Tit	Fixamed
44-235-FM	Placa Cervical 6 orificios 42mm Tit	Fixamed
44-236-FM	Placa Cervical 6 orificios 45mm Tit	Fixamed
44-237-FM	Placa Cervical 6 orificios 48mm Tit	Fixamed
44-238-FM	Placa Cervical 6 orificios 51mm Tit	Fixamed
44-239-FM	Placa Cervical 6 orificios 54mm Tit	Fixamed
44-240-FM	Placa Cervical 8 orificios 47mm Tit	Fixamed
44-241-FM	Placa Cervical 8 orificios 50mm Tit	Fixamed
44-242-FM	Placa Cervical 8 orificios 53mm Tit	Fixamed
44-243-FM	Placa Cervical 8 orificios 56mm Tit	Fixamed
44-244-FM	Placa Cervical 8 orificios 59mm Tit	Fixamed
44-245-FM	Placa Cervical 8 orificios 62mm Tit	Fixamed
44-246-FM	Placa Cervical 8 orificios 65mm Tit	Fixamed

WUB



45	PLACA PARA 3,5 BLOQUEADA	MARCA	
45-075-FM	1/3 Tubo 3 Orificios tit	Fixamed	
45-076-FM	1/3 Tubo 4 Orificios tit	Fixamed	
45-077-FM	1/3 Tubo 5 Orificios tit	Fixamed	
45-078-FM	1/3 Tubo 6 Orificios tit	Fixamed	
45-079-FM	1/3 Tubo 7 Orificios tit	Fixamed	
45-080-FM	1/3 Tubo 8 Orificios tit	Fixamed	
45-081-FM	1/3 Tubo 9 Orificios tit	Fixamed	
45-082-FM	1/3 Tubo 10 Orificios tit	Fixamed	
45-083-FM	1/3 Tubo 12 Orificios tit	Fixamed	
45-084-FM	1/3 Tubo 3 Orificios Ao tit	Fixamed	
45-085-FM	1/3 Tubo 4 Orificios Ao tit	Fixamed	
45-086-FM	1/3 Tubo 5 Orificios Ao tit	Fixamed	
45-087-FM	1/3 Tubo 6 Orificios Ao tit	Fixamed	
45-088-FM	1/3 Tubo 7 Orificios Ao tit	Fixamed	
45-089-FM	1/3 Tubo 8 Orificios Ao tit	Fixamed	
45-090-FM	1/3 Tubo 9 Orificios Ao tit	Fixamed	
45-091-FM	1/3 Tubo 10 Orificios Ao tit	Fixamed	
45-092-FM	Recta 10X3 De 3 Orificios tit	Fixamed	

WBR

Sedes y Delegaciones

Tel. (+54-11) 4340-0800 - <http://www.anmat.gov.ar> - República Argentina

Sede Central
 Av. de Mayo 869, CABA

Sede Alsina
 Alsina 665/671, CABA

Sede INAME
 Av. Caseros 2161, CABA

Sede INAL
 Estados Unidos 25, CABA

Sede Prod. Médicos
 Av. Belgrano 1480, CABA

Deleg. Mendoza
 Remedios de Escalada de
 San Martín 1909, Mendoza
 Prov. de Mendoza

Deleg. Córdoba
 Obispo Trejo 635,
 Córdoba,
 Prov. de Córdoba

Deleg. Paso de los Libres
 Ruta Nacional 117, km.10,
 CO.TE.CAR., Paso de los
 Libres, Prov. de Corrientes

Deleg. Posadas
 Roque González 1137,
 Posadas, Prov. de
 Misiones

Deleg. Santa Fé
 Eva Perón 2456,
 Santa Fé,
 Prov. de Santa Fé

45-093-FM	Recta 10X3 De 4 Orificios tit	Fixamed
45-094-FM	Recta 10X3 De 5 Orificios tit	Fixamed
45-095-FM	Recta 10X3 De 6 Orificios tit	Fixamed
45-096-FM	Recta 10X3 De 7 Orificios tit	Fixamed
45-097-FM	Recta 10X3 De 8 Orificios tit	Fixamed
45-098-FM	Recta 10X3 De 9 Orificios tit	Fixamed
45-099-FM	Recta 10X3 De 10 Orificios tit	Fixamed
45-100-FM	Recta 10X3 De 11 Orificios tit	Fixamed
45-101-FM	Recta 10X3 De 12 Orificios tit	Fixamed
45-155-FM	Olecranon De 3 Orificios Tit	Fixamed
45-156-FM	Olecranon De 5 Orificios Tit	Fixamed
45-157-FM	Olecranon De 7 Orificios Tit	Fixamed
45-158-FM	Olecranon De 9 Orificios Tit	Fixamed
45-159-FM	Olecranon De 11 Orificios Tit	Fixamed
45-160-FM	Olecranon De 13 Orificios Tit	Fixamed
45-161-FM	Humero Proximal De 3 Orificios Tit	Fixamed
45-162-FM	Humero Proximal De 4 Orificios Tit	Fixamed
45-163-FM	Humero Proximal De 5 Orificios Tit	Fixamed
45-164-FM	Humero Proximal De 6 Orificios Tit	Fixamed

WAB



45-165-FM	Humero Proximal De 7 Orificios Tit	Fixamed
45-166-FM	Humero Proximal De 8 Orificios Tit	Fixamed
45-167-FM	Humero Proximal de 9 orificios Tit	Fixamed
45-168-FM	Humero Proximal de 10 orificios Tit	Fixamed
45-169-FM	Humero Proximal de 11 orificios Tit	Fixamed
45-170-FM	Humero Proximal de 12 orificios Tit	Fixamed
45-171-FM	Humero Proximal de 13 orificios Tit	Fixamed
45-172-FM	En T 3x3 orificios Tit	Fixamed
45-173-FM	En T 3x4 orificios Tit	Fixamed
45-174-FM	En T 3x5 orificios Tit	Fixamed
45-175-FM	En T 3x6 orificios Tit	Fixamed
45-176-FM	En T 4x3 orificios Tit	Fixamed
45-177-FM	En T 4x4 orificios Tit	Fixamed
45-178-FM	En T 4x5 orificios Tit	Fixamed
45-179-FM	En T 4x6 orificios Tit	Fixamed
45-180-FM	Reconstruccion Recta 3 orificios tit	Fixamed
45-181-FM	Reconstruccion Recta 4 orificios tit	Fixamed
45-182-FM	Reconstruccion Recta 5 orificios tit	Fixamed
45-183-FM	Reconstruccion Recta 6 orificios tit	Fixamed

WJB

Sedes y Delegaciones

Tel. (+54-11) 4340-0800 - <http://www.anmat.gov.ar> - República Argentina

Sede Central
 Av. de Mayo 869, CABA

Sede Alsina
 Alsina 665/671, CABA

Sede INAME
 Av. Caseros 2161, CABA

Sede INAL
 Estados Unidos 25, CABA

Sede Prod. Médicos
 Av. Belgrano 1480, CABA

Deleg. Mendoza
 Remedios de Escalada de
 San Martín 1909, Mendoza
 Prov. de Mendoza

Deleg. Córdoba
 Obispo Trejo 635,
 Córdoba,
 Prov. de Córdoba

Deleg. Paso de los Libres
 Ruta Nacional 117, km.10,
 CO.TE.CAR., Paso de los
 Libres, Prov. de Corrientes

Deleg. Posadas
 Roque González 1137,
 Posadas, Prov. de
 Misiones

Deleg. Santa Fé
 Eva Perón 2456,
 Santa Fé,
 Prov. de Santa Fé

45-184-FM	Reconstruccion Recta 7 orificios tit	Fixamed
45-185-FM	Reconstruccion Recta 8 orificios tit	Fixamed
45-186-FM	Reconstruccion Recta 9 orificios tit	Fixamed
45-187-FM	Reconstruccion Recta 10 orificios tit	Fixamed
45-188-FM	Reconstruccion Recta 11 orificios tit	Fixamed
45-189-FM	Reconstruccion Recta 12 orificios tit	Fixamed
45-190-FM	Reconstruccion Recta 14 orificios tit	Fixamed
45-191-FM	Reconstruccion Curva 3 orificios tit	Fixamed
45-192-FM	Reconstruccion Curva 4 orificios tit	Fixamed
45-193-FM	Reconstruccion Curva 5 orificios tit	Fixamed
45-194-FM	Reconstruccion Curva 6 orificios tit	Fixamed
45-195-FM	Reconstruccion Curva 7 orificios tit	Fixamed
45-196-FM	Reconstruccion Curva 8 orificios tit	Fixamed
45-197-FM	Reconstruccion Curva 9 orificios tit	Fixamed
45-198-FM	Reconstruccion Curva 10 orificios tit	Fixamed
45-199-FM	Reconstruccion Curva 11 orificios tit	Fixamed
45-200-FM	Reconstruccion Curva 12 orificios tit	Fixamed
45-201-FM	Reconstruccion Curva 14 orificios tit	Fixamed
45-202-FM	Humero distal Medial 7 orificios tit	Fixamed

TWB



45-203-FM	Humero distal Medial 8 orificios	tit	Fixamed
45-204-FM	Humero distal Medial 9 orificios	S tit	Fixamed
45-205-FM	Humero distal Medial 9 orificios	L tit	Fixamed
45-206-FM	Humero distal Medial 12 orificios	tit	Fixamed
45-207-FM	Humero distal Medial 16 orificios	tit	Fixamed
45-208-FM	Humero distal lateral Izq 6 orificios	tit	Fixamed
45-209-FM	Humero distal lateral Izq 10 orificios	tit	Fixamed
45-210-FM	Humero distal lateral Izq 14 orificios	tit	Fixamed
45-211-FM	Humero distal lateral Izq 20 orificios	tit	Fixamed
45-212-FM	Humero distal lateral der 6 orificios	tit	Fixamed
45-213-FM	Humero distal lateral der 10 orificios	tit	Fixamed
45-214-FM	Humero distal lateral der 14 orificios	tit	Fixamed
45-215-FM	Humero distal lateral der 20 orificios	tit	Fixamed
45-216-FM	Tibia Distal 3 orificios	Izq tit	Fixamed
45-217-FM	Tibia Distal 5 orificios	Izq tit	Fixamed
45-218-FM	Tibia Distal 7 orificios	Izq tit	Fixamed
45-219-FM	Tibia Distal 9 orificios	Izq tit	Fixamed
45-220-FM	Tibia Distal 11 orificios	Izq tit	Fixamed
45-221-FM	Tibia Distal 13 orificios	Izq tit	Fixamed

WJB

Sedes y Delegaciones

Tel. (+54-11) 4340-0800 - <http://www.anmat.gov.ar> - República Argentina

Sede Central
 Av. de Mayo 869, CABA

Sede Alsina
 Alsina 665/671, CABA

Sede INAME
 Av. Caseros 2161, CABA

Sede INAL
 Estados Unidos 25, CABA

Sede Prod. Médicos
 Av. Belgrano 1480, CABA

Deleg. Mendoza
 Remedios de Escalada de
 San Martín 1909, Mendoza
 Prov. de Mendoza

Deleg. Córdoba
 Obispo Trejo 635,
 Córdoba,
 Prov. de Córdoba

Deleg. Paso de los Libres
 Ruta Nacional 117, km.10,
 CO.TE.CAR., Paso de los
 Libres, Prov. de Corrientes

Deleg. Posadas
 Roque González 1137,
 Posadas, Prov. de
 Misiones

Deleg. Santa Fé
 Eva Perón 2456,
 Santa Fé,
 Prov. de Santa Fé

45-222-FM	Tibia Distal 3 orificios der tit	Fixamed
45-223-FM	Tibia Distal 5 orificios der tit	Fixamed
45-224-FM	Tibia Distal 7 orificios der tit	Fixamed
45-225-FM	Tibia Distal 9 orificios der tit	Fixamed
45-226-FM	Tibia Distal 11 orificios der tit	Fixamed
45-227-FM	Tibia Distal 13 orificios der tit	Fixamed
45-228-FM	Tibia distal anatomica Antero. Izq 3 orif tit	Fixamed
45-229-FM	Tibia distal anatomica Antero. Izq 5 orif tit	Fixamed
45-230-FM	Tibia distal anatomica Antero. Izq 7 orif tit	Fixamed
45-231-FM	Tibia distal anatomica Antero. Izq 9 orif tit	Fixamed
45-232-FM	Tibia distal anatomica Antero. Izq 11 orif tit	Fixamed
45-233-FM	Tibia distal anatomica Antero. Izq 13 orif tit	Fixamed
45-234-FM	Tibia distal anatomica Antero. Izq 15 orif tit	Fixamed
45-235-FM	Tibia distal anatomica Antero. der 3 orif tit	Fixamed
45-236-FM	Tibia distal anatomica Antero. der 5 orif tit	Fixamed
45-237-FM	Tibia distal anatomica Antero. der 7 orif tit	Fixamed
45-238-FM	Tibia distal anatomica Antero. der 9 orif tit	Fixamed
45-239-FM	Tibia distal anatomica Antero. der 11 orif tit	Fixamed
45-240-FM	Tibia distal anatomica Antero. der 13 orif tit	Fixamed

W13

- 45-241-FM Tibia distal anatomica Antero. der 15 orif tit Fixamed
- 45-242-FM Húmero distal lateral In. Izq 3 orificios tit Fixamed
- 45-243-FM Húmero distal lateral In. Izq 5 orificios tit Fixamed
- 45-244-FM Húmero distal lateral In. Izq 7 orificios tit Fixamed
- 45-245-FM Húmero distal lateral In. Izq 9 orificios tit Fixamed
- 45-246-FM Húmero distal lateral In. Izq 11 orificios tit Fixamed
- 45-247-FM Húmero distal lateral In. Izq 13 orificios tit Fixamed
- 45-248-FM Húmero distal lateral In. Izq 15 orificios tit Fixamed
- 45-249-FM Húmero distal lateral In. der 3 orificios tit Fixamed
- 45-250-FM Húmero distal lateral In. der 5 orificios tit Fixamed
- 45-251-FM Húmero distal lateral In. der 7 orificios tit Fixamed
- 45-252-FM Húmero distal lateral In. der 9 orificios tit Fixamed
- 45-253-FM Húmero distal lateral In. der 11 orificios tit Fixamed
- 45-254-FM Húmero distal lateral In. der 13 orificios tit Fixamed
- 45-255-FM Húmero distal lateral In. der 15 orificios tit Fixamed
- 45-256-FM Húmero distal lateral Ext. Izq 3 orificios tit Fixamed
- 45-257-FM Húmero distal lateral Ext. Izq 5 orificios tit Fixamed
- 45-258-FM Húmero distal lateral Ext. Izq 7 orificios tit Fixamed
- 45-259-FM Húmero distal lateral Ext. Izq 9 orificios tit Fixamed

Wdy

Sedes y Delegaciones

Tel. (+54-11) 4340-0800 - <http://www.anmat.gov.ar> - República Argentina

Sede Central
 Av. de Mayo 869, CABA

Sede Alsina
 Alsina 665/671, CABA

Sede INAME
 Av. Caseros 2161, CABA

Sede INAL
 Estados Unidos 25, CABA

Sede Prod. Médicos
 Av. Belgrano 1480, CABA

Deleg. Mendoza
 Remedios de Escalada de
 San Martín 1909, Mendoza
 Prov. de Mendoza

Deleg. Córdoba
 Obispo Trejo 635,
 Córdoba,
 Prov. de Córdoba

Deleg. Paso de los Libres
 Ruta Nacional 117, km.10,
 CO.TE.CAR., Paso de los
 Libres, Prov. de Corrientes

Deleg. Posadas
 Roque González 1137,
 Posadas, Prov. de
 Misiones

Deleg. Santa Fé
 Eva Perón 2456,
 Santa Fé,
 Prov. de Santa Fé

45-260-FM Humero distal lateral Ext. Izq 11 orificios tit Fixamed
45-261-FM Humero distal lateral Ext. Izq 13 orificios tit Fixamed
45-262-FM Humero distal lateral Ext. Izq 15 orificios tit Fixamed
45-263-FM Humero distal lateral Ext. der 3 orificios tit Fixamed
45-264-FM Humero distal lateral Ext. der 5 orificios tit Fixamed
45-265-FM Humero distal lateral Ext. der 7 orificios tit Fixamed
45-266-FM Humero distal lateral Ext. der 9 orificios tit Fixamed
45-267-FM Humero distal lateral Ext. der 11 orificios tit Fixamed
45-268-FM Humero distal lateral Ext. der 13 orificios tit Fixamed
45-269-FM Humero distal lateral Ext. der 15 orificios tit Fixamed
45-270-FM Tibia proximal lateral Izq 3 orificios tit Fixamed
45-271-FM Tibia proximal lateral Izq 5 orificios tit Fixamed
45-272-FM Tibia proximal lateral Izq 7 orificios tit Fixamed
45-273-FM Tibia proximal lateral Izq 9 orificios tit Fixamed
45-274-FM Tibia proximal lateral Izq 11 orificios tit Fixamed
45-275-FM Tibia proximal lateral Izq 13 orificios tit Fixamed
45-276-FM Tibia proximal lateral Izq 15 orificios tit Fixamed
45-277-FM Tibia proximal lateral der 3 orificios tit Fixamed
45-278-FM Tibia proximal lateral der 5 orificios tit Fixamed

WLB



45-279-FM	Tibia proximal lateral der 7 orificios tit	Fixamed
45-280-FM	Tibia proximal lateral der 9 orificios tit	Fixamed
45-281-FM	Tibia proximal lateral der 11 orificios tit	Fixamed
45-282-FM	Tibia proximal lateral der 13 orificios tit	Fixamed
45-283-FM	Tibia proximal lateral der 15 orificios tit	Fixamed
45-284-FM	Volar anatomica simple 3 orificios Izq tit	Fixamed
45-285-FM	Volar anatomica simple 4 orificios Izq tit	Fixamed
45-286-FM	Volar anatomica simple 6 orificios Izq tit	Fixamed
45-287-FM	Volar anatomica simple 8 orificios Izq tit	Fixamed
45-288-FM	Volar anatomica simple 3 orificios der tit	Fixamed
45-289-FM	Volar anatomica simple 4 orificios der tit	Fixamed
45-290-FM	Volar anatomica simple 6 orificios der tit	Fixamed
45-291-FM	Volar anatomica simple 8 orificios der tit	Fixamed
45-292-FM	Volar anatomica doble 3 orificios Izq tit	Fixamed
45-293-FM	Volar anatomica doble 4 orificios Izq tit	Fixamed
45-294-FM	Volar anatomica doble 6 orificios Izq tit	Fixamed
45-295-FM	Volar anatomica doble 8 orificios Izq tit	Fixamed
45-296-FM	Volar anatomica doble 10 orificios Izq tit	Fixamed
45-297-FM	Volar anatomica doble 12 orificios Izq tit	Fixamed

lmk3

Sedes y Delegaciones

Tel. (+54-11) 4340-0800 - <http://www.anmat.gov.ar> - República Argentina

Sede Central
 Av. de Mayo 869, CABA

Sede Alsina
 Alsina 665/671, CABA

Sede INAME
 Av. Caseros 2161, CABA

Sede INAL
 Estados Unidos 25, CABA

Sede Prod. Médicos
 Av. Belgrano 1480, CABA

Deleg. Mendoza
 Remedios de Escalada de
 San Martín 1909, Mendoza
 Prov. de Mendoza

Deleg. Córdoba
 Obispo Trejo 635,
 Córdoba,
 Prov. de Córdoba

Deleg. Paso de los Libres
 Ruta Nacional 117, km.10,
 CO.TE.CAR., Paso de los
 Libres, Prov. de Corrientes

Deleg. Posadas
 Roque González 1137,
 Posadas, Prov. de
 Misiones

Deleg. Santa Fé
 Eva Perón 2456,
 Santa Fé,
 Prov. de Santa Fé

45-298-FM	Volar anatomica doble 3 orificios der tit	Fixamed
45-299-FM	Volar anatomica doble 4 orificios der tit	Fixamed
45-300-FM	Volar anatomica doble 6 orificios der tit	Fixamed
45-301-FM	Volar anatomica doble 8 orificios der tit	Fixamed
45-302-FM	Volar anatomica doble 10 orificios der tit	Fixamed
45-303-FM	Volar anatomica doble 12 orificios der tit	Fixamed
45-304-FM	P/Artrodesis de muñeca 2,5-3,5 7 orif tit	Fixamed
45-305-FM	P/Artrodesis de muñeca 2,5-3,5 8 orif tit	Fixamed
45-306-FM	P/Artrodesis de muñeca 2,5-3,5 9 orif tit	Fixamed
45-307-FM	Curva P/Artrodesis muñeca 2,5-3,5 7 orif tit	Fixamed
45-308-FM	Curva P/Artrodesis muñeca 2,5-3,5 8 orif tit	Fixamed
45-309-FM	Curva P/Artrodesis muñeca 2,5-3,5 9 orif tit	Fixamed
45-310-FM	Para calcaneo Izq chica	Fixamed
45-311-FM	Para calcaneo Izq grande	Fixamed
45-312-FM	Para calcaneo der chica	Fixamed
45-313-FM	Para calcaneo der grande	Fixamed
45	PLACA 3,5 BLOQUEADA CLAVICULA	MARCA
46-001-FM	Distal der 8 Orificios Bajo Contacto	Fixamed
46-002-FM	Distal Izq 8 Orificios Bajo Contacto	Fixamed

WLB

46-003-FM Distal Derecha 5 Orificios Bajo Contacto Fixamed
 46-004-FM Distal Izq 5 Orificios Bajo Contacto Fixamed
 46-005-FM der 10° 8 Orificios Bajo Contacto Fixamed
 46-015-FM der 10° 10 Orificios Bajo Contacto Fixamed
 46-007-FM der 15° 8 Orificios Bajo Contacto Fixamed
 46-009-FM der 35° 8 Orificios Bajo Contacto Fixamed
 46-011-FM der 5° 8 Orificios Bajo Contacto Fixamed
 46-013-FM der 5° 6 Orificios Bajo Contacto Fixamed
 46-006-FM Izq 10° 8 Orificios Bajo Contacto Fixamed
 46-016-FM Izq 10° 10 Orificios Bajo Contacto Fixamed
 46-008-FM Izq 15° 8 Orificios Bajo Contacto Fixamed
 46-010-FM Izq 35° 8 Orificios Bajo Contacto Fixamed
 46-012-FM Izq 5° 8 Orificios Bajo Contacto Fixamed
 46-014-FM Izq 5° 6 Orificios Bajo Contacto Fixamed
 46-017-FM der 10° 10 Orificios Fixamed
 46-018-FM Izq 10G Izq 10 Orif Fixamed
 46-019-FM der 10G der 8 Orif Fixamed
 46-020-FM Izq 10G Izq 8 Orif Fixamed
 46-021-FM der 15G der 8 Orif Fixamed

LMB

Sedes y Delegaciones

Tel. (+54-11) 4340-0800 - <http://www.anmat.gov.ar> - República Argentina

Sede Central
 Av. de Mayo 869, CABA

Sede Alsina
 Alsina 665/671, CABA

Sede INAME
 Av. Caseros 2161, CABA

Sede INAL
 Estados Unidos 25, CABA

Sede Prod. Médicos
 Av. Belgrano 1480, CABA

Deleg. Mendoza
 Remedios de Escalada de
 San Martín 1909, Mendoza
 Prov. de Mendoza

Deleg. Córdoba
 Obispo Trejo 635,
 Córdoba,
 Prov. de Córdoba

Deleg. Paso de los Libres
 Ruta Nacional 117, km.10,
 CO.TE.CAR., Paso de los
 Libres, Prov. de Corrientes

Deleg. Posadas
 Roque González 1137,
 Posadas, Prov. de
 Misiones

Deleg. Santa Fé
 Eva Perón 2456,
 Santa Fé,
 Prov. de Santa Fé

46-022-FM Izq 15G Izq 8 Orif Fixamed
46-023-FM der 35G der 8 Orif Fixamed
46-024-FM Izq 35G Izq 8 Orif Fixamed
46-025-FM der 5 Orificios Fixamed
46-026-FM Izq 5 Orificios Fixamed
46-027-FM der 4 Orificios Fixamed
46-028-FM Izq 4 Orificios Fixamed
46-030-FM Anatomica 6 Orif Izquierd Fixamed
46-031-FM Anatomica 6 Orif der Fixamed
46-032-FM Anatomica 8 Orif Izquierd Fixamed
46-033-FM Anatomica 8 Orif der Fixamed
46-034-FM Anatomica 10 Orif der Fixamed
46-035-FM Anatomica 10 Orif Izq Fixamed
46-048-FM Anatomica Distal 3 Orif Izq Fixamed
46-049-FM Anatomica Distal 3 Orif Der Fixamed
46-050-FM Anatomica Distal 4 Orif Der Fixamed
46-051-FM Anatomica Distal 4 Orif Izq Fixamed
46-052-FM Anatomica Distal 6 Orif Der Fixamed
46-053-FM Anatomica Distal 6 Orif Izq Fixamed

WLB



46-054-FM	Anatomica	Distal 8 Orif Izq	Fixamed
46-055-FM	Anatomica	Distal 8 Orif Der	Fixamed
46-056-FM	S Izq	6 Orif Tit	Fixamed
46-057-FM	S Izq	7 Orif Tit	Fixamed
46-058-FM	S Izq	8 Orif Tit	Fixamed
46-059-FM	S der	6 Orif Tit	Fixamed
46-060-FM	S der	7 Orif Tit	Fixamed
46-061-FM	S der	8 Orif Tit	Fixamed
52	TORNILLO	2,0 MARCA	
52-090-FM	Cortical Pin Torks	10 mm Tit	Fixamed
52-091-FM	Cortical Pin Torks	12 mm Tit	Fixamed
52-092-FM	Cortical Pin Torks	14 mm Tit	Fixamed
52-093-FM	Cortical Pin Torks	16 mm Tit	Fixamed
52-094-FM	Cortical Pin Torks	18 mm Tit	Fixamed
52-095-FM	Cortical Pin Torks	20 mm Tit	Fixamed
52-096-FM	Cortical Pin Torks	22 mm Tit	Fixamed
52-097-FM	Cortical Pin Torks	24 mm Tit	Fixamed
52-098-FM	Cortical Pin Torks	26 mm Tit	Fixamed
52-099-FM	Cortical Pin Torks	28 mm Tit	Fixamed

WHLB

Sedes y Delegaciones

Tel. (+54-11) 4340-0800 - <http://www.anmat.gov.ar> - República Argentina

Sede Central
 Av. de Mayo 869, CABA

Sede Alsina
 Alsina 665/671, CABA

Sede INAME
 Av. Caseros 2161, CABA

Sede INAL
 Estados Unidos 25, CABA

Sede Prod. Médicos
 Av. Belgrano 1480, CABA

Deleg. Mendoza
 Remedios de Escalada de
 San Martín 1909, Mendoza
 Prov. de Mendoza

Deleg. Córdoba
 Obispo Trejo 635,
 Córdoba,
 Prov. de Córdoba

Deleg. Paso de los Libres
 Ruta Nacional 117, km.10,
 CO.TE.CAR., Paso de los
 Libres, Prov. de Corrientes

Deleg. Posadas
 Roque González 1137,
 Posadas, Prov. de
 Misiones

Deleg. Santa Fé
 Eva Perón 2456,
 Santa Fé,
 Prov. de Santa Fé

52-100-FM Cortical Pin Torqs 30 mm Tit Fixamed

51 TORNILLO 2,5

54-001-FM Torqs Bloqueado R.Total 10Mm tit Fixamed

54-002-FM Torqs Bloqueado R.Total 12 Mm Tit Fixamed

54-003-FM Torqs Bloqueado R.Total 14 Mm Tit Fixamed

54-004-FM Torqs Bloqueado R.Total 16 Mm Tit Fixamed

54-005-FM Torqs Bloqueado R.Total 18 Mm Tit Fixamed

54-006-FM Torqs Bloqueado R.Total 20 Mm Tit Fixamed

54-007-FM Torqs Bloqueado R.Total 22 Mm Tit Fixamed

54-008-FM Torqs Bloqueado R.Total 24 Mm Tit Fixamed

54-009-FM Torqs Bloqueado R.Total 26 Mm Tit Fixamed

54-010-FM Torqs Bloqueado R.Total 28 Mm Tit Fixamed

54-011-FM Torqs Bloqueado R.Total 30 Mm Tit Fixamed

54-012-FM Cortical Torqs 10 Mm Tit Fixamed

54-013-FM Cortical Torqs 12 Mm Tit Fixamed

54-014-FM Cortical Torqs 14 Mm Tit Fixamed

54-015-FM Cortical Torqs 16 Mm Tit Fixamed

54-016-FM Cortical Torqs 18 Mm Tit Fixamed

54-017-FM Cortical Torqs 20 Mm Tit Fixamed

WNB

- 54-018-FM Cortical Torks 22 Mm Tit Fixamed
 54-019-FM Cortical Torks 24 Mm Tit Fixamed
 54-020-FM Cortical Torks 26 Mm Tit Fixamed
 54-021-FM Cortical Torks 28 Mm Tit Fixamed
 54-022-FM Cortical Torks 30 Mm Tit Fixamed
 54-023-FM Torks Bloqueado R.Parcial 10Mm Tit Fixamed
 54-024-FM Torks Bloqueado R.Parcial 12 Mm Tit Fixamed
 54-025-FM Torks Bloqueado R.Parcial 14 Mm Tit Fixamed
 54-026-FM Torks Bloqueado R.Parcial 16 Mm Tit Fixamed
 54-027-FM Torks Bloqueado R.Parcial 18 Mm Tit Fixamed
 54-028-FM Torks Bloqueado R.Parcial 20 Mm Tit Fixamed
 54-029-FM Torks Bloqueado R.Parcial 22 Mm Tit Fixamed
 54-030-FM Torks Bloqueado R.Parcial 24 Mm Tit Fixamed
 54-031-FM Torks Bloqueado R.Parcial 26 Mm Tit Fixamed
 54-032-FM Torks Bloqueado R.Parcial 28 Mm Tit Fixamed
 54-033-FM Torks Bloqueado R.Parcial 30 Mm Tit Fixamed
 56 TORNILLOS 3,5 MARCA
 56-088-FM Torks Bloqueado 10 mm Tit Fixamed
 56-089-FM Torks Bloqueado 12 mm Tit Fixamed

WNB

Sedes y Delegaciones

Tel. (+54-11) 4340-0800 - <http://www.anmat.gov.ar> - República Argentina

Sede Central
 Av. de Mayo 869, CABA

Sede Alsina
 Alsina 665/671, CABA

Sede INAME
 Av. Caseros 2161, CABA

Sede INAL
 Estados Unidos 25, CABA

Sede Prod. Médicos
 Av. Belgrano 1480, CABA

Deleg. Mendoza
 Remedios de Escalada de
 San Martín 1909, Mendoza
 Prov. de Mendoza

Deleg. Córdoba
 Obispo Trejo 635,
 Córdoba,
 Prov. de Córdoba

Deleg. Paso de los Libres
 Ruta Nacional 117, km.10,
 CO.TE.CAR., Paso de los
 Libres, Prov. de Corrientes

Deleg. Posadas
 Roque González 1137,
 Posadas, Prov. de
 Misiones

Deleg. Santa Fé
 Eva Perón 2456,
 Santa Fé,
 Prov. de Santa Fé

56-090-FM	Torks Bloqueado 14 mm Tit	Fixamed
56-091-FM	Torks Bloqueado 16 mm Tit	Fixamed
56-092-FM	Torks Bloqueado 18 mm Tit	Fixamed
56-093-FM	Torks Bloqueado 20 mm Tit	Fixamed
56-094-FM	Torks Bloqueado 22 mm Tit	Fixamed
56-095-FM	Torks Bloqueado 24 mm Tit	Fixamed
56-096-FM	Torks Bloqueado 26 mm Tit	Fixamed
56-097-FM	Torks Bloqueado 28 mm Tit	Fixamed
56-098-FM	Torks Bloqueado 30 mm Tit	Fixamed
56-099-FM	Torks Bloqueado 32 mm Tit	Fixamed
56-100-FM	Torks Bloqueado 34 mm Tit	Fixamed
56-101-FM	Torks Bloqueado 36 mm Tit	Fixamed
56-102-FM	Torks Bloqueado 38 mm Tit	Fixamed
56-103-FM	Torks Bloqueado 40 mm Tit	Fixamed
56-104-FM	Torks Bloqueado 42 mm Tit	Fixamed
56-105-FM	Torks Bloqueado 44 mm Tit	Fixamed
56-106-FM	Torks Bloqueado 46 mm Tit	Fixamed
56-107-FM	Torks Bloqueado 48 mm Tit	Fixamed
56-108-FM	Torks Bloqueado 50 mm Tit	Fixamed

MLB



- 56-109-FM Torks Bloqueado 55 mm Tit Fixamed
56-110-FM Torks Bloqueado 60 mm Tit Fixamed
56-111-FM Cortical Torks 10 mm Tit Fixamed
56-112-FM Cortical Torks 12 mm Tit Fixamed
56-113-FM Cortical Torks 14 mm Tit Fixamed
56-114-FM Cortical Torks 16 mm Tit Fixamed
56-115-FM Cortical Torks 18 mm Tit Fixamed
56-116-FM Cortical Torks 20 mm Tit Fixamed
56-117-FM Cortical Torks 22 mm Tit Fixamed
56-118-FM Cortical Torks 24 mm Tit Fixamed
56-119-FM Cortical Torks 26 mm Tit Fixamed
56-120-FM Cortical Torks 28 mm Tit Fixamed
56-121-FM Cortical Torks 30 mm Tit Fixamed
56-122-FM Cortical Torks 32 mm Tit Fixamed
56-123-FM Cortical Torks 34 mm Tit Fixamed
56-124-FM Cortical Torks 36 mm Tit Fixamed
56-125-FM Cortical Torks 38 mm Tit Fixamed
56-126-FM Cortical Torks 40 mm Tit Fixamed
56-127-FM Cortical Torks 45 mm Tit Fixamed

WLO

Sedes y Delegaciones

Tel. (+54-11) 4340-0800 - <http://www.anmat.gov.ar> - República Argentina

Sede Central
Av. de Mayo 869, CABA

Sede Alsina
Alsina 665/671, CABA

Sede INAME
Av. Caseros 2161, CABA

Sede INAL
Estados Unidos 25, CABA

Sede Prod. Médicos
Av. Belgrano 1480, CABA

Deleg. Mendoza
Remedios de Escalada de
San Martín 1909, Mendoza
Prov. de Mendoza

Deleg. Córdoba
Obispo Trejo 635,
Córdoba,
Prov. de Córdoba

Deleg. Paso de los Libres
Ruta Nacional 117, km.10,
CO.TE.CAR., Paso de los
Libres, Prov. de Corrientes

Deleg. Posadas
Roque González 1137,
Posadas, Prov. de
Misiones

Deleg. Santa Fé
Eva Perón 2456,
Santa Fé,
Prov. de Santa Fé

56-128-FM Cortical Torks 50 mm Tit Fixamed
56-129-FM Cortical Torks 55 mm Tit Fixamed
56-130-FM Cortical Torks 60 mm Tit Fixamed
56-131-FM Cortical Bloqueado 10 mm Tit Fixamed
56-132-FM Cortical Bloqueado 12 mm Tit Fixamed
56-133-FM Cortical Bloqueado 14 mm Tit Fixamed
56-134-FM Cortical Bloqueado 16 mm Tit Fixamed
56-135-FM Cortical Bloqueado 18 mm Tit Fixamed
56-136-FM Cortical Bloqueado 20 mm Tit Fixamed
56-137-FM Cortical Bloqueado 22 mm Tit Fixamed
56-138-FM Cortical Bloqueado 24 mm Tit Fixamed
56-139-FM Cortical Bloqueado 26 mm Tit Fixamed
56-140-FM Cortical Bloqueado 28 mm Tit Fixamed
56-141-FM Cortical Bloqueado 30 mm Tit Fixamed
56-142-FM Cortical Bloqueado 32 mm Tit Fixamed
56-143-FM Cortical Bloqueado 34 mm Tit Fixamed
56-144-FM Cortical Bloqueado 36 mm Tit Fixamed
56-145-FM Cortical Bloqueado 38 mm Tit Fixamed
56-146-FM Cortical Bloqueado 40 mm Tit Fixamed

UNTS

56-147-FM Cortical Bloqueado 42 mm Tit Fixamed
 56-148-FM Cortical Bloqueado 44 mm Tit Fixamed
 56-149-FM Cortical Bloqueado 45 mm Tit Fixamed
 56-150-FM Cortical Bloqueado 46 mm Tit Fixamed
 56-151-FM Cortical Bloqueado 48 mm Tit Fixamed
 56-152-FM Cortical Bloqueado 50 mm Tit Fixamed
 56-153-FM Cortical Bloqueado 55 mm Tit Fixamed
 56-154-FM Cortical Bloqueado 60 mm Tit Fixamed
 56-180-FM Cortical 10 mm Tit Fixamed
 56-181-FM Cortical 12 mm Tit Fixamed
 56-182-FM Cortical 14 mm Tit Fixamed
 56-183-FM Cortical 16 mm Tit Fixamed
 56-184-FM Cortical 18 mm Tit Fixamed
 56-185-FM Cortical 20 mm Tit Fixamed
 56-186-FM Cortical 22 mm Tit Fixamed
 56-187-FM Cortical 24 mm Tit Fixamed
 56-188-FM Cortical 26 mm Tit Fixamed
 56-189-FM Cortical 28 mm Tit Fixamed
 56-190-FM Cortical 30 mm Tit Fixamed

WAB

Sedes y Delegaciones

Tel. (+54-11) 4340-0800 - <http://www.anmat.gov.ar> - República Argentina

Sede Central
 Av. de Mayo 869, CABA

Sede Alsina
 Alsina 665/671, CABA

Sede INAME
 Av. Caseros 2161, CABA

Sede INAL
 Estados Unidos 25, CABA

Sede Prod. Médicos
 Av. Belgrano 1480, CABA

Deleg. Mendoza
 Remedios de Escalada de
 San Martín 1909, Mendoza
 Prov. de Mendoza

Deleg. Córdoba
 Obispo Trejo 635,
 Córdoba,
 Prov. de Córdoba

Deleg. Paso de los Libres
 Ruta Nacional 117, km.10,
 CO.TE.CAR., Paso de los
 Libres, Prov. de Corrientes

Deleg. Posadas
 Roque González 1137,
 Posadas, Prov. de
 Misiones

Deleg. Santa Fé
 Eva Perón 2456,
 Santa Fé,
 Prov. de Santa Fé

56-191-FM Cortical 32 mm Tit Fixamed
56-192-FM Cortical 34 mm Tit Fixamed
56-193-FM Cortical 36 mm Tit Fixamed
56-194-FM Cortical 38 mm Tit Fixamed
56-195-FM Cortical 40 mm Tit Fixamed
56-196-FM Cortical 45 mm Tit Fixamed
56-197-FM Cortical 50 mm Tit Fixamed
56-198-FM Cortical 55 mm Tit Fixamed
56-199-FM Cortical 60 Mm Tit Fixamed
56-200-FM Cortical Bloqueado Doble Entr 12Mm Fixamed
56-201-FM Cortical Bloqueado Doble Entr 14Mm Fixamed
56-202-FM Cortical Bloqueado Doble Entr 16Mm Fixamed
56-203-FM Cortical Bloqueado Doble Entr 18Mm Fixamed
56-204-FM Cortical Bloqueado Doble Entr 20Mm Fixamed
56-205-FM Cortical Bloqueado Doble Entr 22Mm Fixamed
56-206-FM Cortical Bloqueado Doble Entr 24Mm Fixamed
56-207-FM Cortical Bloqueado Doble Entr 26Mm Fixamed
56-208-FM Cortical Bloqueado Doble Entr 28Mm Fixamed
56-209-FM Cortical Bloqueado Doble Entr 30Mm Fixamed

WLB



- 56-210-FM Cortical Bloqueado Doble Entr 35Mm Fixamed
56-211-FM Cortical Bloqueado Doble Entr 40Mm Fixamed
56-212-FM Cortical Bloqueado Doble Entr 45Mm Fixamed
56-213-FM Cortical Bloqueado Doble Entr 50Mm Fixamed
56-214-FM Cortical Bloqueado Doble Entr 55Mm Fixamed
56-215-FM Cortical Bloqueado Doble Entr 60Mm Fixamed
58 TORNILLOS 4,0 MARCA
58-091-FM Esponjosa RP Torks 10mm Tit Fixamed
58-092-FM Esponjosa RP Torks 12mm Tit Fixamed
58-093-FM Esponjosa RP Torks 14mm Tit Fixamed
58-094-FM Esponjosa RP Torks 16mm Tit Fixamed
58-095-FM Esponjosa RP Torks 18mm Tit Fixamed
58-096-FM Esponjosa RP Torks 20mm Tit Fixamed
58-097-FM Esponjosa RP Torks 22mm Tit Fixamed
58-098-FM Esponjosa RP Torks 24mm Tit Fixamed
58-099-FM Esponjosa RP Torks 26mm Tit Fixamed
58-100-FM Esponjosa RP Torks 28mm Tit Fixamed
58-101-FM Esponjosa RP Torks 30mm Tit Fixamed
58-102-FM Esponjosa RP Torks 32mm Tit Fixamed

MFB

Sedes y Delegaciones

Tel. (+54-11) 4340-0800 - <http://www.anmat.gov.ar> - República Argentina

Sede Central
Av. de Mayo 869, CABA

Sede Alsina
Alsina 665/671, CABA

Sede INAME
Av. Caseros 2161, CABA

Sede INAL
Estados Unidos 25, CABA

Sede Prod. Médicos
Av. Belgrano 1480, CABA

Deleg. Mendoza
Remedios de Escalada de
San Martín 1909, Mendoza
Prov. de Mendoza

Deleg. Córdoba
Obispo Trejo 635,
Córdoba,
Prov. de Córdoba

Deleg. Paso de los Libres
Ruta Nacional 117, km.10,
CO.TE.CAR., Paso de los
Libres, Prov. de Corrientes

Deleg. Posadas
Roque González 1137,
Posadas, Prov. de
Misiones

Deleg. Santa Fé
Eva Perón 2456,
Santa Fé,
Prov. de Santa Fé

58-103-FM Esponjosa RP Torqs 34mm Tit Fixamed
58-104-FM Esponjosa RP Torqs 35mm Tit Fixamed
58-105-FM Esponjosa RP Torqs 36mm Tit Fixamed
58-106-FM Esponjosa RP Torqs 38mm Tit Fixamed
58-107-FM Esponjosa RP Torqs 40mm Tit Fixamed
58-108-FM Esponjosa RP Torqs 45mm Tit Fixamed
58-109-FM Esponjosa RP Torqs 50mm Tit Fixamed
58-110-FM Esponjosa RP Torqs 55mm Tit Fixamed
58-111-FM Esponjosa RP Torqs 60mm Tit Fixamed
58-112-FM Esponjosa RP Torqs 65mm Tit Fixamed
58-113-FM Esponjosa RP Torqs 70mm Tit Fixamed
58-114-FM Esponjosa RP Torqs 75mm Tit Fixamed
58-115-FM Esponjosa RP Torqs 80mm Tit Fixamed
58-116-FM Esponjosa Bloqueado 14mm Tit Fixamed
58-117-FM Esponjosa Bloqueado 16mm Tit Fixamed
58-118-FM Esponjosa Bloqueado 18mm Tit Fixamed
58-119-FM Esponjosa Bloqueado 20mm Tit Fixamed
58-120-FM Esponjosa Bloqueado 22mm Tit Fixamed
58-121-FM Esponjosa Bloqueado 24mm Tit Fixamed

WAB



- 58-122-FM Esponjosa Bloqueado 26mm Tit Fixamed
- 58-123-FM Esponjosa Bloqueado 28mm Tit Fixamed
- 58-124-FM Esponjosa Bloqueado 30mm Tit Fixamed
- 58-125-FM Esponjosa Bloqueado 32mm Tit Fixamed
- 58-126-FM Esponjosa Bloqueado 34mm Tit Fixamed
- 58-127-FM Esponjosa Bloqueado 36mm Tit Fixamed
- 58-128-FM Esponjosa Bloqueado 38mm Tit Fixamed
- 58-129-FM Esponjosa Bloqueado 40mm Tit Fixamed
- 58-130-FM Esponjosa Bloqueado 42mm Tit Fixamed
- 58-131-FM Esponjosa Bloqueado 44mm Tit Fixamed
- 58-132-FM Esponjosa Bloqueado 46mm Tit Fixamed
- 58-133-FM Esponjosa Bloqueado 48mm Tit Fixamed
- 58-134-FM Esponjosa Bloqueado 50mm Tit Fixamed
- 58-135-FM Esponjosa Bloqueado 55mm Tit Fixamed
- 58-136-FM Esponjosa RP 12mm Tit Fixamed
- 58-137-FM Esponjosa RP 14mm Tit Fixamed
- 58-138-FM Esponjosa RP 16mm Tit Fixamed
- 58-139-FM Esponjosa RP 18mm Tit Fixamed
- 58-140-FM Esponjosa RP 20mm Tit Fixamed

Handwritten signature

Sedes y Delegaciones

Tel. (+54-11) 4340-0800 - <http://www.anmat.gov.ar> - República Argentina

Sede Central
 Av. de Mayo 869, CABA

Sede Alsina
 Alsina 665/671, CABA

Sede INAME
 Av. Caseros 2161, CABA

Sede INAL
 Estados Unidos 25, CABA

Sede Prod. Médicos
 Av. Belgrano 1480, CABA

Deleg. Mendoza
 Remedios de Escalada de
 San Martín 1909, Mendoza
 Prov. de Mendoza

Deleg. Córdoba
 Obispo Trejo 635,
 Córdoba,
 Prov. de Córdoba

Deleg. Paso de los Libres
 Ruta Nacional 117, km.10,
 CO.TE.CAR., Paso de los
 Libres, Prov. de Corrientes

Deleg. Posadas
 Roque González 1137,
 Posadas, Prov. de
 Misiones

Deleg. Santa Fé
 Eva Perón 2456,
 Santa Fé,
 Prov. de Santa Fé

58-141-FM Esponjosa RP 22mm Tit Fixamed
58-142-FM Esponjosa RP 24mm Tit Fixamed
58-143-FM Esponjosa RP 26mm Tit Fixamed
58-144-FM Esponjosa RP 28mm Tit Fixamed
58-145-FM Esponjosa RP 30mm Tit Fixamed
58-146-FM Esponjosa RP 32mm Tit Fixamed
58-147-FM Esponjosa RP 34mm Tit Fixamed
58-148-FM Esponjosa RP 36mm Tit Fixamed
58-149-FM Esponjosa RP 38mm Tit Fixamed
58-150-FM Esponjosa RP 40mm Tit Fixamed
58-151-FM Esponjosa RP 45mm Tit Fixamed
58-152-FM Esponjosa RP 50mm Tit Fixamed

62 TORNILLO TITANIO MARCA

62-200-FM Tornillo expansivo Ø4 x 14mm Fixamed
62-201-FM Tornillo expansivo Ø4 x 16mm Fixamed
62-202-FM Tornillo expansivo Ø4 x 18mm Fixamed
62-203-FM Tornillo expansivo Ø4,35 x 14mm Fixamed
62-204-FM Tornillo expansivo Ø4,35 x 16mm Fixamed
62-205-FM Tornillo expansivo Ø4,35 x 18mm Fixamed

WFB

62-205-FM Tornillo Expansor Fixamed

44	PLACA PARA 3,5 NO BLOQUEADA	MARCA
44-027-IP	Recta 10X3 De 2 Orificios Dcp Tit	IP Magna
44-028-IP	Recta 10X3 De 3 Orificios Dcp Tit	IP Magna
44-029-IP	Recta 10X3 De 4 Orificios Dcp Tit	IP Magna
44-030-IP	Recta 10X3 De 5 Orificios Dcp Tit	IP Magna
44-031-IP	Recta 10X3 De 6 Orificios Dcp Tit	IP Magna
44-032-IP	Recta 10X3 De 7 Orificios Dcp Tit	IP Magna
44-033-IP	Recta 10X3 De 8 Orificios Dcp Tit	IP Magna
44-034-IP	Recta 10X3 De 9 Orificios Dcp Tit	IP Magna
44-035-IP	Recta 10X3 De 10 Orificios Dcp Tit	IP Magna
44-036-IP	Recta 10X3 De 11 Orificios Dcp Tit	IP Magna
44-037-IP	Recta 10X3 De 12 Orificios Dcp Tit	IP Magna
44-180-IP	1/3 Tubo 4 Orificios Ao tit	IP Magna
44-181-IP	1/3 Tubo 5 Orificios Ao tit	IP Magna
44-182-IP	1/3 Tubo 6 Orificios Ao tit	IP Magna
44-183-IP	1/3 Tubo 7 Orificios Ao tit	IP Magna
44-184-IP	1/3 Tubo 8 Orificios Ao tit	IP Magna
44-185-IP	1/3 Tubo 9 Orificios Ao tit	IP Magna

MRS

Sedes y Delegaciones

Tel. (+54-11) 4340-0800 - <http://www.anmat.gov.ar> - República Argentina

Sede Central
 Av. de Mayo 869, CABA

Sede Alsina
 Alsina 665/671, CABA

Sede INAME
 Av. Caseros 2161, CABA

Sede INAL
 Estados Unidos 25, CABA

Sede Prod. Médicos
 Av. Belgrano 1480, CABA

Deleg. Mendoza
 Remedios de Escalada de
 San Martín 1909, Mendoza
 Prov. de Mendoza

Deleg. Córdoba
 Obispo Trejo 635,
 Córdoba,
 Prov. de Córdoba

Deleg. Paso de los Libres
 Ruta Nacional 117, km.10,
 CO.TE.CAR., Paso de los
 Libres, Prov. de Corrientes

Deleg. Posadas
 Roque González 1137,
 Posadas, Prov. de
 Misiones

Deleg. Santa Fé
 Eva Perón 2456,
 Santa Fé,
 Prov. de Santa Fé

44-186-IP	1/3 Tubo 10 Orificios Ao tit	IP Magna
44-187-IP	Reconstruccion Recta 3 Orificios Tit	IP Magna
44-188-IP	Reconstruccion Recta 4 Orificios Tit	IP Magna
44-189-IP	Reconstruccion Recta 5 Orificios Tit	IP Magna
44-190-IP	Reconstruccion Recta 6 Orificios Tit	IP Magna
44-191-IP	Reconstruccion Recta 7 Orificios Tit	IP Magna
44-192-IP	Reconstruccion Recta 8 Orificios Tit	IP Magna
44-193-IP	Reconstruccion Recta 9 Orificios Tit	IP Magna
44-194-IP	Reconstruccion Recta 10 Orificios Tit	IP Magna
44-195-IP	Reconstruccion Recta 11 Orificios Tit	IP Magna
44-196-IP	Reconstruccion Recta 12 Orificios Tit	IP Magna
44-197-IP	Reconstruccion Recta 14 Orificios Tit	IP Magna
44-198-IP	Reconstruccion Curva 3 Orificios Tit	IP Magna
44-199-IP	Reconstruccion Curva 4 Orificios Tit	IP Magna
44-200-IP	Reconstruccion Curva 5 Orificios Tit	IP Magna
44-201-IP	Reconstruccion Curva 6 Orificios Tit	IP Magna
44-202-IP	Reconstruccion Curva 7 Orificios Tit	IP Magna
44-203-IP	Reconstruccion Curva 8 Orificios Tit	IP Magna
44-204-IP	Reconstruccion Curva 9 Orificios Tit	IP Magna

WJS



- 44-205-IP Reconstruccion Curva 10 Orificios Tit IP Magna
- 44-206-IP Reconstruccion Curva 11 Orificios Tit IP Magna
- 44-207-IP Reconstruccion Curva 12 Orificios Tit IP Magna
- 44-208-IP Reconstruccion Curva 14 Orificios Tit IP Magna
- 44-209-IP Para Calcaneo 8 Orificios Tit IP Magna
- 44-210-IP Para Calcaneo 10 Orificios Tit IP Magna
- 44-211-IP Para Calcaneo 12 Orificios Chica Tit IP Magna
- 44-212-IP Para Calcaneo 12 Orificios Grande Tit IP Magna
- 44-213-IP Para Calcaneo 13 Orificios Chica Tit IP Magna
- 44-214-IP Para Calcaneo 13 Orificios Grande Tit IP Magna
- 44-215-IP Para Calcaneo 14 Orificios Chica Tit IP Magna
- 44-216-IP Para Calcaneo 14 Orificios Grande Tit IP Magna
- 44-217-IP P/Artrodesis De Muñeca 2,5-3,5 7 Orificios Tit IP Magna
- 44-218-IP P/Artrodesis De Muñeca 2,5-3,5 8 Orificios Tit IP Magna
- 44-219-IP P/Artrodesis De Muñeca 2,5-3,5 9 Orificios Tit IP Magna
- 44-220-IP Curva P/Artrodesis De Muñeca 2,5-3,5 7 Orificios Tit IP Magna
- 44-221-IP Curva P/Artrodesis De Muñeca 2,5-3,5 8 Orificios Tit IP Magna
- 44-222-IP Curva P/Artrodesis De Muñeca 2,5-3,5 9 Orificios Tit IP Magna
- 45 PLACA PARA 3,5 BLOQUEADA MARCA

WJG

Sedes y Delegaciones

Tel. (+54-11) 4340-0800 - <http://www.anmat.gov.ar> - República Argentina

Sede Central
 Av. de Mayo 869, CABA

Sede Alsina
 Alsina 665/671, CABA

Sede INAME
 Av. Caseros 2161, CABA

Sede INAL
 Estados Unidos 25, CABA

Sede Prod. Médicos
 Av. Belgrano 1480, CABA

Deleg. Mendoza
 Remedios de Escalada de
 San Martín 1909, Mendoza
 Prov. de Mendoza

Deleg. Córdoba
 Obispo Trejo 635,
 Córdoba,
 Prov. de Córdoba

Deleg. Paso de los Libres
 Ruta Nacional 117, km.10,
 CO.TE.CAR., Paso de los
 Libres, Prov. de Corrientes

Deleg. Posadas
 Roque González 1137,
 Posadas, Prov. de
 Misiones

Deleg. Santa Fé
 Eva Perón 2456,
 Santa Fé,
 Prov. de Santa Fé

45-075-IP	1/3 Tubo 3 Orificios tit	IP Magna
45-076-IP	1/3 Tubo 4 Orificios tit	IP Magna
45-077-IP	1/3 Tubo 5 Orificios tit	IP Magna
45-078-IP	1/3 Tubo 6 Orificios tit	IP Magna
45-079-IP	1/3 Tubo 7 Orificios tit	IP Magna
45-080-IP	1/3 Tubo 8 Orificios tit	IP Magna
45-081-IP	1/3 Tubo 9 Orificios tit	IP Magna
45-082-IP	1/3 Tubo 10 Orificios tit	IP Magna
45-083-IP	1/3 Tubo 12 Orificios tit	IP Magna
45-084-IP	1/3 Tubo 3 Orificios Ao tit	IP Magna
45-085-IP	1/3 Tubo 4 Orificios Ao tit	IP Magna
45-086-IP	1/3 Tubo 5 Orificios Ao tit	IP Magna
45-087-IP	1/3 Tubo 6 Orificios Ao tit	IP Magna
45-088-IP	1/3 Tubo 7 Orificios Ao tit	IP Magna
45-089-IP	1/3 Tubo 8 Orificios Ao tit	IP Magna
45-090-IP	1/3 Tubo 9 Orificios Ao tit	IP Magna
45-091-IP	1/3 Tubo 10 Orificios Ao tit	IP Magna
45-092-IP	Recta 10X3 De 3 Orificios tit	IP Magna
45-093-IP	Recta 10X3 De 4 Orificios tit	IP Magna

WJB



45-094-IP	Recta 10X3 De 5 Orificios tit	IP Magna
45-095-IP	Recta 10X3 De 6 Orificios tit	IP Magna
45-096-IP	Recta 10X3 De 7 Orificios tit	IP Magna
45-097-IP	Recta 10X3 De 8 Orificios tit	IP Magna
45-098-IP	Recta 10X3 De 9 Orificios tit	IP Magna
45-099-IP	Recta 10X3 De 10 Orificios tit	IP Magna
45-100-IP	Recta 10X3 De 11 Orificios tit	IP Magna
45-101-IP	Recta 10X3 De 12 Orificios tit	IP Magna
45-155-IP	Olecranon De 3 Orificios Tit	IP Magna
45-156-IP	Olecranon De 5 Orificios Tit	IP Magna
45-157-IP	Olecranon De 7 Orificios Tit	IP Magna
45-158-IP	Olecranon De 9 Orificios Tit	IP Magna
45-159-IP	Olecranon De 11 Orificios Tit	IP Magna
45-160-IP	Olecranon De 13 Orificios Tit	IP Magna
45-161-IP	Humero Proximal De 3 Orificios Tit	IP Magna
45-162-IP	Humero Proximal De 4 Orificios Tit	IP Magna
45-163-IP	Humero Proximal De 5 Orificios Tit	IP Magna
45-164-IP	Humero Proximal De 6 Orificios Tit	IP Magna
45-165-IP	Humero Proximal De 7 Orificios Tit	IP Magna

WNS

Sedes y Delegaciones

Tel. (+54-11) 4340-0800 - <http://www.anmat.gov.ar> - República Argentina

Sede Central
 Av. de Mayo 869, CABA

Sede Alsina
 Alsina 665/671, CABA

Sede INAME
 Av. Caseros 2161, CABA

Sede INAL
 Estados Unidos 25, CABA

Sede Prod. Médicos
 Av. Belgrano 1480, CABA

Deleg. Mendoza
 Remedios de Escalada de
 San Martín 1909, Mendoza
 Prov. de Mendoza

Deleg. Córdoba
 Obispo Trejo 635,
 Córdoba,
 Prov. de Córdoba

Deleg. Paso de los Libres
 Ruta Nacional 117, km.10,
 CO.TE.CAR., Paso de los
 Libres, Prov. de Corrientes

Deleg. Posadas
 Roque González 1137,
 Posadas, Prov. de
 Misiones

Deleg. Santa Fé
 Eva Perón 2456,
 Santa Fé,
 Prov. de Santa Fé

45-166-IP	Humero Proximal De 8 Orificios Tit	IP Magna
45-167-IP	Humero Proximal de 9 orificios Tit	IP Magna
45-168-IP	Humero Proximal de 10 orificios Tit	IP Magna
45-169-IP	Humero Proximal de 11 orificios Tit	IP Magna
45-170-IP	Humero Proximal de 12 orificios Tit	IP Magna
45-171-IP	Humero Proximal de 13 orificios Tit	IP Magna
45-172-IP	En T 3x3 orificios Tit	IP Magna
45-173-IP	En T 3x4 orificios Tit	IP Magna
45-174-IP	En T 3x5 orificios Tit	IP Magna
45-175-IP	En T 3x6 orificios Tit	IP Magna
45-176-IP	En T 4x3 orificios Tit	IP Magna
45-177-IP	En T 4x4 orificios Tit	IP Magna
45-178-IP	En T 4x5 orificios Tit	IP Magna
45-179-IP	En T 4x6 orificios Tit	IP Magna
45-180-IP	Reconstruccion Recta 3 orificios tit	IP Magna
45-181-IP	Reconstruccion Recta 4 orificios tit	IP Magna
45-182-IP	Reconstruccion Recta 5 orificios tit	IP Magna
45-183-IP	Reconstruccion Recta 6 orificios tit	IP Magna
45-184-IP	Reconstruccion Recta 7 orificios tit	IP Magna

LSB

45-185-IP	Reconstruccion Recta 8 orificios tit	IP Magna
45-186-IP	Reconstruccion Recta 9 orificios tit	IP Magna
45-187-IP	Reconstruccion Recta 10 orificios tit	IP Magna
45-188-IP	Reconstruccion Recta 11 orificios tit	IP Magna
45-189-IP	Reconstruccion Recta 12 orificios tit	IP Magna
45-190-IP	Reconstruccion Recta 14 orificios tit	IP Magna
45-191-IP	Reconstruccion Curva 3 orificios tit	IP Magna
45-192-IP	Reconstruccion Curva 4 orificios tit	IP Magna
45-193-IP	Reconstruccion Curva 5 orificios tit	IP Magna
45-194-IP	Reconstruccion Curva 6 orificios tit	IP Magna
45-195-IP	Reconstruccion Curva 7 orificios tit	IP Magna
45-196-IP	Reconstruccion Curva 8 orificios tit	IP Magna
45-197-IP	Reconstruccion Curva 9 orificios tit	IP Magna
45-198-IP	Reconstruccion Curva 10 orificios tit	IP Magna
45-199-IP	Reconstruccion Curva 11 orificios tit	IP Magna
45-200-IP	Reconstruccion Curva 12 orificios tit	IP Magna
45-201-IP	Reconstruccion Curva 14 orificios tit	IP Magna
45-202-IP	Humero distal Medial 7 orificios tit	IP Magna
45-203-IP	Humero distal Medial 8 orificios tit	IP Magna

WMB

Sedes y Delegaciones

Tel. (+54-11) 4340-0800 - <http://www.anmat.gov.ar> - República Argentina

Sede Central
 Av. de Mayo 869, CABA

Sede Alsina
 Alsina 665/671, CABA

Sede INAME
 Av. Caseros 2161, CABA

Sede INAL
 Estados Unidos 25, CABA

Sede Prod. Médicos
 Av. Belgrano 1480, CABA

Deleg. Mendoza
 Remedios de Escalada de
 San Martín 1909, Mendoza
 Prov. de Mendoza

Deleg. Córdoba
 Obispo Trejo 635,
 Córdoba,
 Prov. de Córdoba

Deleg. Paso de los Libres
 Ruta Nacional 117, km.10,
 CO.TE.CAR., Paso de los
 Libres, Prov. de Corrientes

Deleg. Posadas
 Roque González 1137,
 Posadas, Prov. de
 Misiones

Deleg. Santa Fé
 Eva Perón 2456,
 Santa Fé,
 Prov. de Santa Fé

45-204-IP	Humero distal Medial 9 orificios S tit	IP Magna
45-205-IP	Humero distal Medial 9 orificios L tit	IP Magna
45-206-IP	Humero distal Medial 12 orificios tit	IP Magna
45-207-IP	Humero distal Medial 16 orificios tit	IP Magna
45-208-IP	Humero distal lateral Izq 6 orificios tit	IP Magna
45-209-IP	Humero distal lateral Izq 10 orificios tit	IP Magna
45-210-IP	Humero distal lateral Izq 14 orificios tit	IP Magna
45-211-IP	Humero distal lateral Izq 20 orificios tit	IP Magna
45-212-IP	Humero distal lateral der 6 orificios tit	IP Magna
45-213-IP	Humero distal lateral der 10 orificios tit	IP Magna
45-214-IP	Humero distal lateral der 14 orificios tit	IP Magna
45-215-IP	Humero distal lateral der 20 orificios tit	IP Magna
45-216-IP	Tibia Distal 3 orificios Izq tit	IP Magna
45-217-IP	Tibia Distal 5 orificios Izq tit	IP Magna
45-218-IP	Tibia Distal 7 orificios Izq tit	IP Magna
45-219-IP	Tibia Distal 9 orificios Izq tit	IP Magna
45-220-IP	Tibia Distal 11 orificios Izq tit	IP Magna
45-221-IP	Tibia Distal 13 orificios Izq tit	IP Magna
45-222-IP	Tibia Distal 3 orificios der tit	IP Magna

WLB



45-223-IP	Tibia Distal 5 orificios der tit	IP Magna
45-224-IP	Tibia Distal 7 orificios der tit	IP Magna
45-225-IP	Tibia Distal 9 orificios der tit	IP Magna
45-226-IP	Tibia Distal 11 orificios der tit	IP Magna
45-227-IP	Tibia Distal 13 orificios der tit	IP Magna
45-228-IP	Tibia distal anatomica Antero. Izq 3 orif tit	IP Magna
45-229-IP	Tibia distal anatomica Antero. Izq 5 orif tit	IP Magna
45-230-IP	Tibia distal anatomica Antero. Izq 7 orif tit	IP Magna
45-231-IP	Tibia distal anatomica Antero. Izq 9 orif tit	IP Magna
45-232-IP	Tibia distal anatomica Antero. Izq 11 orif tit	IP Magna
45-233-IP	Tibia distal anatomica Antero. Izq 13 orif tit	IP Magna
45-234-IP	Tibia distal anatomica Antero. Izq 15 orif tit	IP Magna
45-235-IP	Tibia distal anatomica Antero. der 3 orif tit	IP Magna
45-236-IP	Tibia distal anatomica Antero. der 5 orif tit	IP Magna
45-237-IP	Tibia distal anatomica Antero. der 7 orif tit	IP Magna
45-238-IP	Tibia distal anatomica Antero. der 9 orif tit	IP Magna
45-239-IP	Tibia distal anatomica Antero. der 11 orif tit	IP Magna
45-240-IP	Tibia distal anatomica Antero. der 13 orif tit	IP Magna
45-241-IP	Tibia distal anatomica Antero. der 15 orif tit	IP Magna

MJB

Sedes y Delegaciones

Tel. (+54-11) 4340-0800 - <http://www.anmat.gov.ar> - República Argentina

Sede Central
 Av. de Mayo 869, CABA

Sede Alsina
 Alsina 665/671, CABA

Sede INAME
 Av. Caseros 2161, CABA

Sede INAL
 Estados Unidos 25, CABA

Sede Prod. Médicos
 Av. Belgrano 1480, CABA

Deleg. Mendoza
 Remedios de Escalada de
 San Martín 1909, Mendoza
 Prov. de Mendoza

Deleg. Córdoba
 Obispo Trejo 635,
 Córdoba,
 Prov. de Córdoba

Deleg. Paso de los Libres
 Ruta Nacional 117, km.10,
 CO.TE.CAR., Paso de los
 Libres, Prov. de Corrientes

Deleg. Posadas
 Roque González 1137,
 Posadas, Prov. de
 Misiones

Deleg. Santa Fé
 Eva Perón 2456,
 Santa Fé,
 Prov. de Santa Fé

45-242-IP	Humero distal lateral In. Izq 3 orificios tit	IP Magna
45-243-IP	Humero distal lateral In. Izq 5 orificios tit	IP Magna
45-244-IP	Humero distal lateral In. Izq 7 orificios tit	IP Magna
45-245-IP	Humero distal lateral In. Izq 9 orificios tit	IP Magna
45-246-IP	Humero distal lateral In. Izq 11 orificios tit	IP Magna
45-247-IP	Humero distal lateral In. Izq 13 orificios tit	IP Magna
45-248-IP	Humero distal lateral In. Izq 15 orificios tit	IP Magna
45-249-IP	Humero distal lateral In. der 3 orificios tit	IP Magna
45-250-IP	Humero distal lateral In. der 5 orificios tit	IP Magna
45-251-IP	Humero distal lateral In. der 7 orificios tit	IP Magna
45-252-IP	Humero distal lateral In. der 9 orificios tit	IP Magna
45-253-IP	Humero distal lateral In. der 11 orificios tit	IP Magna
45-254-IP	Humero distal lateral In. der 13 orificios tit	IP Magna
45-255-IP	Humero distal lateral In. der 15 orificios tit	IP Magna
45-256-IP	Humero distal lateral Ext. Izq 3 orificios tit	IP Magna
45-257-IP	Humero distal lateral Ext. Izq 5 orificios tit	IP Magna
45-258-IP	Humero distal lateral Ext. Izq 7 orificios tit	IP Magna
45-259-IP	Humero distal lateral Ext. Izq 9 orificios tit	IP Magna
45-260-IP	Humero distal lateral Ext. Izq 11 orificios tit	IP Magna

WLB



- 45-261-IP Humero distal lateral Ext. Izq 13 orificios tit IP Magna
- 45-262-IP Humero distal lateral Ext. Izq 15 orificios tit IP Magna
- 45-263-IP Humero distal lateral Ext. der 3 orificios tit IP Magna
- 45-264-IP Humero distal lateral Ext. der 5 orificios tit IP Magna
- 45-265-IP Humero distal lateral Ext. der 7 orificios tit IP Magna
- 45-266-IP Humero distal lateral Ext. der 9 orificios tit IP Magna
- 45-267-IP Humero distal lateral Ext. der 11 orificios tit IP Magna
- 45-268-IP Humero distal lateral Ext. der 13 orificios tit IP Magna
- 45-269-IP Humero distal lateral Ext. der 15 orificios tit IP Magna
- 45-270-IP Tibia proximal lateral Izq 3 orificios tit IP Magna
- 45-271-IP Tibia proximal lateral Izq 5 orificios tit IP Magna
- 45-272-IP Tibia proximal lateral Izq 7 orificios tit IP Magna
- 45-273-IP Tibia proximal lateral Izq 9 orificios tit IP Magna
- 45-274-IP Tibia proximal lateral Izq 11 orificios tit IP Magna
- 45-275-IP Tibia proximal lateral Izq 13 orificios tit IP Magna
- 45-276-IP Tibia proximal lateral Izq 15 orificios tit IP Magna
- 45-277-IP Tibia proximal lateral der 3 orificios tit IP Magna
- 45-278-IP Tibia proximal lateral der 5 orificios tit IP Magna
- 45-279-IP Tibia proximal lateral der 7 orificios tit IP Magna

WNB

Sedes y Delegaciones

Tel. (+54-11) 4340-0800 - <http://www.anmat.gov.ar> - República Argentina

Sede Central
 Av. de Mayo 869, CABA

Sede Alsina
 Alsina 665/671, CABA

Sede INAME
 Av. Caseros 2161, CABA

Sede INAL
 Estados Unidos 25, CABA

Sede Prod. Médicos
 Av. Belgrano 1480, CABA

Deleg. Mendoza
 Remedios de Escalada de
 San Martín 1909, Mendoza
 Prov. de Mendoza

Deleg. Córdoba
 Obispo Trejo 635,
 Córdoba,
 Prov. de Córdoba

Deleg. Paso de los Libres
 Ruta Nacional 117, km.10,
 CO.TE.CAR., Paso de los
 Libres, Prov. de Corrientes

Deleg. Posadas
 Roque González 1137,
 Posadas, Prov. de
 Misiones

Deleg. Santa Fé
 Eva Perón 2456,
 Santa Fé,
 Prov. de Santa Fé

45-280-IP	Tibia proximal lateral der 9 orificios tit	IP Magna
45-281-IP	Tibia proximal lateral der 11 orificios tit	IP Magna
45-282-IP	Tibia proximal lateral der 13 orificios tit	IP Magna
45-283-IP	Tibia proximal lateral der 15 orificios tit	IP Magna
45-284-IP	Volar anatomica simple 3 orificios Izq tit	IP Magna
45-285-IP	Volar anatomica simple 4 orificios Izq tit	IP Magna
45-286-IP	Volar anatomica simple 6 orificios Izq tit	IP Magna
45-287-IP	Volar anatomica simple 8 orificios Izq tit	IP Magna
45-288-IP	Volar anatomica simple 3 orificios der tit	IP Magna
45-289-IP	Volar anatomica simple 4 orificios der tit	IP Magna
45-290-IP	Volar anatomica simple 6 orificios der tit	IP Magna
45-291-IP	Volar anatomica simple 8 orificios der tit	IP Magna
45-292-IP	Volar anatomica doble 3 orificios Izq tit	IP Magna
45-293-IP	Volar anatomica doble 4 orificios Izq tit	IP Magna
45-294-IP	Volar anatomica doble 6 orificios Izq tit	IP Magna
45-295-IP	Volar anatomica doble 8 orificios Izq tit	IP Magna
45-296-IP	Volar anatomica doble 10 orificios Izq tit	IP Magna
45-297-IP	Volar anatomica doble 12 orificios Izq tit	IP Magna
45-298-IP	Volar anatomica doble 3 orificios der tit	IP Magna

WAB



45-299-IP	Volar anatomica doble 4 orificios der tit	IP Magna
45-300-IP	Volar anatomica doble 6 orificios der tit	IP Magna
45-301-IP	Volar anatomica doble 8 orificios der tit	IP Magna
45-302-IP	Volar anatomica doble 10 orificios der tit	IP Magna
45-303-IP	Volar anatomica doble 12 orificios der tit	IP Magna
45-304-IP	P/Artrodesis de muñeca 2,5-3,5 7 orif tit	IP Magna
45-305-IP	P/Artrodesis de muñeca 2,5-3,5 8 orif tit	IP Magna
45-306-IP	P/Artrodesis de muñeca 2,5-3,5 9 orif tit	IP Magna
45-307-IP	Curva P/Artrodesis muñeca 2,5-3,5 7 orif tit	IP Magna
45-308-IP	Curva P/Artrodesis muñeca 2,5-3,5 8 orif tit	IP Magna
45-309-IP	Curva P/Artrodesis muñeca 2,5-3,5 9 orif tit	IP Magna
45-310-IP	Para calcaneo Izq chica	IP Magna
45-311-IP	Para calcaneo Izq grande	IP Magna
45-312-IP	Para calcaneo der chica	IP Magna
45-313-IP	Para calcaneo der grande	IP Magna
46	PLACA 3,5 BLOQUEADA CLAVICULA MARCA	
46-001-IP	Distal der 8 Orificios Bajo Contacto	IP Magna
46-002-IP	Distal Izq 8 Orificios Bajo Contacto	IP Magna
46-003-IP	Distal Derecha 5 Orificios Bajo Contacto	IP Magna

MB

Sedes y Delegaciones

Tel. (+54-11) 4340-0800 - <http://www.anmat.gov.ar> - República Argentina

Sede Central
 Av. de Mayo 869, CABA

Sede Alsina
 Alsina 665/671, CABA

Sede INAME
 Av. Caseros 2161, CABA

Sede INAL
 Estados Unidos 25, CABA

Sede Prod. Médicos
 Av. Belgrano 1480, CABA

Deleg. Mendoza
 Remedios de Escalada de
 San Martín 1909, Mendoza
 Prov. de Mendoza

Deleg. Córdoba
 Obispo Trejo 635,
 Córdoba,
 Prov. de Córdoba

Deleg. Paso de los Libres
 Ruta Nacional 117, km.10,
 CO.TE.CAR., Paso de los
 Libres, Prov. de Corrientes

Deleg. Posadas
 Roque González 1137,
 Posadas, Prov. de
 Misiones

Deleg. Santa Fé
 Eva Perón 2456,
 Santa Fé,
 Prov. de Santa Fé

46-004-IP	Distal Izq 5 Orificios Bajo Contacto	IP Magna
46-005-IP	der 10° 8 Orificios Bajo Contacto	IP Magna
46-015-IP	der 10° 10 Orificios Bajo Contacto	IP Magna
46-007-IP	der 15° 8 Orificios Bajo Contacto	IP Magna
46-009-IP	der 35° 8 Orificios Bajo Contacto	IP Magna
46-011-IP	der 5° 8 Orificios Bajo Contacto	IP Magna
46-013-IP	der 5° 6 Orificios Bajo Contacto	IP Magna
46-006-IP	Izq 10° 8 Orificios Bajo Contacto	IP Magna
46-016-IP	Izq 10° 10 Orificios Bajo Contacto	IP Magna
46-008-IP	Izq 15° 8 Orificios Bajo Contacto	IP Magna
46-010-IP	Izq 35° 8 Orificios Bajo Contacto	IP Magna
46-012-IP	Izq 5° 8 Orificios Bajo Contacto	IP Magna
46-014-IP	Izq 5° 6 Orificios Bajo Contacto	IP Magna
46-030-IP	Anatomica 6 Orif Izquierd	IP Magna
46-031-IP	Anatomica 6 Orif der	IP Magna
46-032-IP	Anatomica 8 Orif Izquierd	IP Magna
46-033-IP	Anatomica 8 Orif der	IP Magna
46-034-IP	Anatomica 10 Orif der	IP Magna
46-035-IP	Anatomica 10 Orif Izq	IP Magna

LWLB



46-048-IP	Anatomica	Distal 3 Orif Izq	IP Magna
46-049-IP	Anatomica	Distal 3 Orif Der	IP Magna
46-050-IP	Anatomica	Distal 4 Orif Der	IP Magna
46-051-IP	Anatomica	Distal 4 Orif Izq	IP Magna
46-052-IP	Anatomica	Distal 6 Orif Der	IP Magna
46-053-IP	Anatomica	Distal 6 Orif Izq	IP Magna
46-054-IP	Anatomica	Distal 8 Orif Izq	IP Magna
46-055-IP	Anatomica	Distal 8 Orif Der	IP Magna
52	TORNILLO	2,0 MARCA	
52-090-IP	Cortical Pin Torks	10 mm Tit	IP Magna
52-091-IP	Cortical Pin Torks	12 mm Tit	IP Magna
52-092-IP	Cortical Pin Torks	14 mm Tit	IP Magna
52-093-IP	Cortical Pin Torks	16 mm Tit	IP Magna
52-094-IP	Cortical Pin Torks	18 mm Tit	IP Magna
52-095-IP	Cortical Pin Torks	20 mm Tit	IP Magna
52-096-IP	Cortical Pin Torks	22 mm Tit	IP Magna
52-097-IP	Cortical Pin Torks	24 mm Tit	IP Magna
52-098-IP	Cortical Pin Torks	26 mm Tit	IP Magna
52-099-IP	Cortical Pin Torks	28 mm Tit	IP Magna

WES

Sedes y Delegaciones

Tel. (+54-11) 4340-0800 - <http://www.anmat.gov.ar> - República Argentina

Sede Central
 Av. de Mayo 869, CABA

Sede Alsina
 Alsina 665/671, CABA

Sede INAME
 Av. Caseros 2161, CABA

Sede INAL
 Estados Unidos 25, CABA

Sede Prod. Médicos
 Av. Belgrano 1480, CABA

Deleg. Mendoza
 Remedios de Escalada de
 San Martín 1909, Mendoza
 Prov. de Mendoza

Deleg. Córdoba
 Obispo Trejo 635,
 Córdoba,
 Prov. de Córdoba

Deleg. Paso de los Libres
 Ruta Nacional 117, km.10,
 CO.TE.CAR., Paso de los
 Libres, Prov. de Corrientes

Deleg. Posadas
 Roque González 1137,
 Posadas, Prov. de
 Misiones

Deleg. Santa Fé
 Eva Perón 2456,
 Santa Fé,
 Prov. de Santa Fé

52-100-IP Cortical Pin Torks 30 mm Tit IP Magna

51 TORNILLO 2,5

54-001-IP Torks Bloqueado R.Total 10Mm tit IP Magna

54-002-IP Torks Bloqueado R.Total 12 Mm Tit IP Magna

54-003-IP Torks Bloqueado R.Total 14 Mm Tit IP Magna

54-004-IP Torks Bloqueado R.Total 16 Mm Tit IP Magna

54-005-IP Torks Bloqueado R.Total 18 Mm Tit IP Magna

54-006-IP Torks Bloqueado R.Total 20 Mm Tit IP Magna

54-007-IP Torks Bloqueado R.Total 22 Mm Tit IP Magna

54-008-IP Torks Bloqueado R.Total 24 Mm Tit IP Magna

54-009-IP Torks Bloqueado R.Total 26 Mm Tit IP Magna

54-010-IP Torks Bloqueado R.Total 28 Mm Tit IP Magna

54-011-IP Torks Bloqueado R.Total 30 Mm Tit IP Magna

54-012-IP Cortical Torks 10 Mm Tit IP Magna

54-013-IP Cortical Torks 12 Mm Tit IP Magna

54-014-IP Cortical Torks 14 Mm Tit IP Magna

54-015-IP Cortical Torks 16 Mm Tit IP Magna

54-016-IP Cortical Torks 18 Mm Tit IP Magna

54-017-IP Cortical Torks 20 Mm Tit IP Magna

W12B

- 54-018-IP Cortical Torks 22 Mm Tit IP Magna
- 54-019-IP Cortical Torks 24 Mm Tit IP Magna
- 54-020-IP Cortical Torks 26 Mm Tit IP Magna
- 54-021-IP Cortical Torks 28 Mm Tit IP Magna
- 54-022-IP Cortical Torks 30 Mm Tit IP Magna
- 54-023-IP Torks Bloqueado R.Parcial 10Mm Tit IP Magna
- 54-024-IP Torks Bloqueado R.Parcial 12 Mm Tit IP Magna
- 54-025-IP Torks Bloqueado R.Parcial 14 Mm Tit IP Magna
- 54-026-IP Torks Bloqueado R.Parcial 16 Mm Tit IP Magna
- 54-027-IP Torks Bloqueado R.Parcial 18 Mm Tit IP Magna
- 54-028-IP Torks Bloqueado R.Parcial 20 Mm Tit IP Magna
- 54-029-IP Torks Bloqueado R.Parcial 22 Mm Tit IP Magna
- 54-030-IP Torks Bloqueado R.Parcial 24 Mm Tit IP Magna
- 54-031-IP Torks Bloqueado R.Parcial 26 Mm Tit IP Magna
- 54-032-IP Torks Bloqueado R.Parcial 28 Mm Tit IP Magna
- 54-033-IP Torks Bloqueado R.Parcial 30 Mm Tit IP Magna
- 56 TORNILLOS 3,5 MARCA
- 56-088-IP Torks Bloqueado 10 mm Tit IP Magna
- 56-089-IP Torks Bloqueado 12 mm Tit IP Magna

WRB

Sedes y Delegaciones

Tel. (+54-11) 4340-0800 - <http://www.anmat.gov.ar> - República Argentina

Sede Central
 Av. de Mayo 869, CABA

Sede Alsina
 Alsina 665/671, CABA

Sede INAME
 Av. Caseros 2161, CABA

Sede INAL
 Estados Unidos 25, CABA

Sede Prod. Médicos
 Av. Belgrano 1480, CABA

Deleg. Mendoza
 Remedios de Escalada de
 San Martín 1909, Mendoza
 Prov. de Mendoza

Deleg. Córdoba
 Obispo Trejo 635,
 Córdoba,
 Prov. de Córdoba

Deleg. Paso de los Libres
 Ruta Nacional 117, km.10,
 CO.TE.CAR., Paso de los
 Libres, Prov. de Corrientes

Deleg. Posadas
 Roque González 1137,
 Posadas, Prov. de
 Misiones

Deleg. Santa Fé
 Eva Perón 2456,
 Santa Fé,
 Prov. de Santa Fé

56-090-IP	Torks Bloqueado 14 mm Tit	IP Magna
56-091-IP	Torks Bloqueado 16 mm Tit	IP Magna
56-092-IP	Torks Bloqueado 18 mm Tit	IP Magna
56-093-IP	Torks Bloqueado 20 mm Tit	IP Magna
56-094-IP	Torks Bloqueado 22 mm Tit	IP Magna
56-095-IP	Torks Bloqueado 24 mm Tit	IP Magna
56-096-IP	Torks Bloqueado 26 mm Tit	IP Magna
56-097-IP	Torks Bloqueado 28 mm Tit	IP Magna
56-098-IP	Torks Bloqueado 30 mm Tit	IP Magna
56-099-IP	Torks Bloqueado 32 mm Tit	IP Magna
56-100-IP	Torks Bloqueado 34 mm Tit	IP Magna
56-101-IP	Torks Bloqueado 36 mm Tit	IP Magna
56-102-IP	Torks Bloqueado 38 mm Tit	IP Magna
56-103-IP	Torks Bloqueado 40 mm Tit	IP Magna
56-104-IP	Torks Bloqueado 42 mm Tit	IP Magna
56-105-IP	Torks Bloqueado 44 mm Tit	IP Magna
56-106-IP	Torks Bloqueado 46 mm Tit	IP Magna
56-107-IP	Torks Bloqueado 48 mm Tit	IP Magna
56-108-IP	Torks Bloqueado 50 mm Tit	IP Magna

WNB

- 56-109-IP Torks Bloqueado 55 mm Tit IP Magna
- 56-110-IP Torks Bloqueado 60 mm Tit IP Magna
- 56-111-IP Cortical Torks 10 mm Tit IP Magna
- 56-112-IP Cortical Torks 12 mm Tit IP Magna
- 56-113-IP Cortical Torks 14 mm Tit IP Magna
- 56-114-IP Cortical Torks 16 mm Tit IP Magna
- 56-115-IP Cortical Torks 18 mm Tit IP Magna
- 56-116-IP Cortical Torks 20 mm Tit IP Magna
- 56-117-IP Cortical Torks 22 mm Tit IP Magna
- 56-118-IP Cortical Torks 24 mm Tit IP Magna
- 56-119-IP Cortical Torks 26 mm Tit IP Magna
- 56-120-IP Cortical Torks 28 mm Tit IP Magna
- 56-121-IP Cortical Torks 30 mm Tit IP Magna
- 56-122-IP Cortical Torks 32 mm Tit IP Magna
- 56-123-IP Cortical Torks 34 mm Tit IP Magna
- 56-124-IP Cortical Torks 36 mm Tit IP Magna
- 56-125-IP Cortical Torks 38 mm Tit IP Magna
- 56-126-IP Cortical Torks 40 mm Tit IP Magna
- 56-127-IP Cortical Torks 45 mm Tit IP Magna

WLB

Sedes y Delegaciones

Tel. (+54-11) 4340-0800 - <http://www.anmat.gov.ar> - República Argentina

Sede Central
 Av. de Mayo 869, CABA

Sede Alsina
 Alsina 665/671, CABA

Sede INAME
 Av. Caseros 2161, CABA

Sede INAL
 Estados Unidos 25, CABA

Sede Prod. Médicos
 Av. Belgrano 1480, CABA

Deleg. Mendoza
 Remedios de Escalada de
 San Martín 1909, Mendoza
 Prov. de Mendoza

Deleg. Córdoba
 Obispo Trejo 635,
 Córdoba,
 Prov. de Córdoba

Deleg. Paso de los Libres
 Ruta Nacional 117, km.10,
 CO.TE.CAR., Paso de los
 Libres, Prov. de Corrientes

Deleg. Posadas
 Roque González 1137,
 Posadas, Prov. de
 Misiones

Deleg. Santa Fé
 Eva Perón 2456,
 Santa Fé,
 Prov. de Santa Fé

56-128-IP Cortical Torks 50 mm Tit IP Magna
56-129-IP Cortical Torks 55 mm Tit IP Magna
56-130-IP Cortical Torks 60 mm Tit IP Magna
56-131-IP Cortical Bloqueado 10 mm Tit IP Magna
56-132-IP Cortical Bloqueado 12 mm Tit IP Magna
56-133-IP Cortical Bloqueado 14 mm Tit IP Magna
56-134-IP Cortical Bloqueado 16 mm Tit IP Magna
56-135-IP Cortical Bloqueado 18 mm Tit IP Magna
56-136-IP Cortical Bloqueado 20 mm Tit IP Magna
56-137-IP Cortical Bloqueado 22 mm Tit IP Magna
56-138-IP Cortical Bloqueado 24 mm Tit IP Magna
56-139-IP Cortical Bloqueado 26 mm Tit IP Magna
56-140-IP Cortical Bloqueado 28 mm Tit IP Magna
56-141-IP Cortical Bloqueado 30 mm Tit IP Magna
56-142-IP Cortical Bloqueado 32 mm Tit IP Magna
56-143-IP Cortical Bloqueado 34 mm Tit IP Magna
56-144-IP Cortical Bloqueado 36 mm Tit IP Magna
56-145-IP Cortical Bloqueado 38 mm Tit IP Magna
56-146-IP Cortical Bloqueado 40 mm Tit IP Magna

WAB



56-147-IP	Cortical Bloqueado 42 mm Tit	IP Magna
56-148-IP	Cortical Bloqueado 44 mm Tit	IP Magna
56-149-IP	Cortical Bloqueado 45 mm Tit	IP Magna
56-150-IP	Cortical Bloqueado 46 mm Tit	IP Magna
56-151-IP	Cortical Bloqueado 48 mm Tit	IP Magna
56-152-IP	Cortical Bloqueado 50 mm Tit	IP Magna
56-153-IP	Cortical Bloqueado 55 mm Tit	IP Magna
56-154-IP	Cortical Bloqueado 60 mm Tit	IP Magna
56-180-IP	Cortical 10 mm Tit	IP Magna
56-181-IP	Cortical 12 mm Tit	IP Magna
56-182-IP	Cortical 14 mm Tit	IP Magna
56-183-IP	Cortical 16 mm Tit	IP Magna
56-184-IP	Cortical 18 mm Tit	IP Magna
56-185-IP	Cortical 20 mm Tit	IP Magna
56-186-IP	Cortical 22 mm Tit	IP Magna
56-187-IP	Cortical 24 mm Tit	IP Magna
56-188-IP	Cortical 26 mm Tit	IP Magna
56-189-IP	Cortical 28 mm Tit	IP Magna
56-190-IP	Cortical 30 mm Tit	IP Magna

W.B.

Sedes y Delegaciones

Tel. (+54-11) 4340-0800 - <http://www.anmat.gov.ar> - República Argentina

Sede Central
 Av. de Mayo 869, CABA

Sede Alsina
 Alsina 665/671, CABA

Sede INAME
 Av. Caseros 2161, CABA

Sede INAL
 Estados Unidos 25, CABA

Sede Prod. Médicos
 Av. Belgrano 1480, CABA

Deleg. Mendoza
 Remedios de Escalada de
 San Martín 1909, Mendoza
 Prov. de Mendoza

Deleg. Córdoba
 Obispo Trejo 635,
 Córdoba,
 Prov. de Córdoba

Deleg. Paso de los Libres
 Ruta Nacional 117, km.10,
 CO.TE.CAR., Paso de los
 Libres, Prov. de Corrientes

Deleg. Posadas
 Roque González 1137,
 Posadas, Prov. de
 Misiones

Deleg. Santa Fé
 Eva Perón 2456,
 Santa Fé,
 Prov. de Santa Fé

56-191-IP Cortical 32 mm Tit IP Magna

56-192-IP Cortical 34 mm Tit IP Magna

56-193-IP Cortical 36 mm Tit IP Magna

56-194-IP Cortical 38 mm Tit IP Magna

56-195-IP Cortical 40 mm Tit IP Magna

56-196-IP Cortical 45 mm Tit IP Magna

56-197-IP Cortical 50 mm Tit IP Magna

56-198-IP Cortical 55 mm Tit IP Magna

56-199-IP Cortical 60 Mm Tit IP Magna

58 TORNILLOS 4,0 MARCA

58-091-IP Esponjosa RP Torks 10mm Tit IP Magna

58-092-IP Esponjosa RP Torks 12mm Tit IP Magna

58-093-IP Esponjosa RP Torks 14mm Tit IP Magna

58-094-IP Esponjosa RP Torks 16mm Tit IP Magna

58-095-IP Esponjosa RP Torks 18mm Tit IP Magna

58-096-IP Esponjosa RP Torks 20mm Tit IP Magna

58-097-IP Esponjosa RP Torks 22mm Tit IP Magna

58-098-IP Esponjosa RP Torks 24mm Tit IP Magna

58-099-IP Esponjosa RP Torks 26mm Tit IP Magna

WLB



58-100-IP	Esponjosa RP Torks 28mm Tit	IP Magna
58-101-IP	Esponjosa RP Torks 30mm Tit	IP Magna
58-102-IP	Esponjosa RP Torks 32mm Tit	IP Magna
58-103-IP	Esponjosa RP Torks 34mm Tit	IP Magna
58-104-IP	Esponjosa RP Torks 35mm Tit	IP Magna
58-105-IP	Esponjosa RP Torks 36mm Tit	IP Magna
58-106-IP	Esponjosa RP Torks 38mm Tit	IP Magna
58-107-IP	Esponjosa RP Torks 40mm Tit	IP Magna
58-108-IP	Esponjosa RP Torks 45mm Tit	IP Magna
58-109-IP	Esponjosa RP Torks 50mm Tit	IP Magna
58-110-IP	Esponjosa RP Torks 55mm Tit	IP Magna
58-111-IP	Esponjosa RP Torks 60mm Tit	IP Magna
58-112-IP	Esponjosa RP Torks 65mm Tit	IP Magna
58-113-IP	Esponjosa RP Torks 70mm Tit	IP Magna
58-114-IP	Esponjosa RP Torks 75mm Tit	IP Magna
58-115-IP	Esponjosa RP Torks 80mm Tit	IP Magna
58-116-IP	Esponjosa Bloqueado 14mm Tit	IP Magna
58-117-IP	Esponjosa Bloqueado 16mm Tit	IP Magna
58-118-IP	Esponjosa Bloqueado 18mm Tit	IP Magna

WAB

Sedes y Delegaciones

Tel. (+54-11) 4340-0800 - <http://www.anmat.gov.ar> - República Argentina

Sede Central
 Av. de Mayo 869, CABA

Sede Alsina
 Alsina 665/671, CABA

Sede INAME
 Av. Caseros 2161, CABA

Sede INAL
 Estados Unidos 25, CABA

Sede Prod. Médicos
 Av. Belgrano 1480, CABA

Deleg. Mendoza
 Remedios de Escalada de
 San Martín 1909, Mendoza
 Prov. de Mendoza

Deleg. Córdoba
 Obispo Trejo 635,
 Córdoba,
 Prov. de Córdoba

Deleg. Paso de los Libres
 Ruta Nacional 117, km.10,
 CO.TE.CAR., Paso de los
 Libres, Prov. de Corrientes

Deleg. Posadas
 Roque González 1137,
 Posadas, Prov. de
 Misiones

Deleg. Santa Fé
 Eva Perón 2456,
 Santa Fé,
 Prov. de Santa Fé

- 58-119-IP Esponjosa Bloqueado 20mm Tit IP Magna
- 58-120-IP Esponjosa Bloqueado 22mm Tit IP Magna
- 58-121-IP Esponjosa Bloqueado 24mm Tit IP Magna
- 58-122-IP Esponjosa Bloqueado 26mm Tit IP Magna
- 58-123-IP Esponjosa Bloqueado 28mm Tit IP Magna
- 58-124-IP Esponjosa Bloqueado 30mm Tit IP Magna
- 58-125-IP Esponjosa Bloqueado 32mm Tit IP Magna
- 58-126-IP Esponjosa Bloqueado 34mm Tit IP Magna
- 58-127-IP Esponjosa Bloqueado 36mm Tit IP Magna
- 58-128-IP Esponjosa Bloqueado 38mm Tit IP Magna
- 58-129-IP Esponjosa Bloqueado 40mm Tit IP Magna
- 58-130-IP Esponjosa Bloqueado 42mm Tit IP Magna
- 58-131-IP Esponjosa Bloqueado 44mm Tit IP Magna
- 58-132-IP Esponjosa Bloqueado 46mm Tit IP Magna
- 58-133-IP Esponjosa Bloqueado 48mm Tit IP Magna
- 58-134-IP Esponjosa Bloqueado 50mm Tit IP Magna
- 58-135-IP Esponjosa Bloqueado 55mm Tit IP Magna
- 58-136-IP Esponjosa RP 12mm Tit IP Magna
- 58-137-IP Esponjosa RP 14mm Tit IP Magna

WJG

58-138-IP	Esponjosa RP 16mm Tit	IP Magna	
58-139-IP	Esponjosa RP 18mm Tit	IP Magna	
58-140-IP	Esponjosa RP 20mm Tit	IP Magna	
58-141-IP	Esponjosa RP 22mm Tit	IP Magna	
58-142-IP	Esponjosa RP 24mm Tit	IP Magna	
58-143-IP	Esponjosa RP 26mm Tit	IP Magna	
58-144-IP	Esponjosa RP 28mm Tit	IP Magna	
58-145-IP	Esponjosa RP 30mm Tit	IP Magna	
58-146-IP	Esponjosa RP 32mm Tit	IP Magna	
58-147-IP	Esponjosa RP 34mm Tit	IP Magna	
58-148-IP	Esponjosa RP 36mm Tit	IP Magna	
58-149-IP	Esponjosa RP 38mm Tit	IP Magna	
58-150-IP	Esponjosa RP 40mm Tit	IP Magna	
58-151-IP	Esponjosa RP 45mm Tit	IP Magna	
58-152-IP	Esponjosa RP 50mm Tit	IP Magna	
44	PLACA PARA 3,5 NO BLOQUEADA	MARCA	
44-027-PW	Recta 10X3 De 2 Orificios Dcp Tit	Prowal	
44-028-PW	Recta 10X3 De 3 Orificios Dcp Tit	Prowal	
44-029-PW	Recta 10X3 De 4 Orificios Dcp Tit	Prowal	<i>WAB</i>

Sedes y Delegaciones

Tel. (+54-11) 4340-0800 - <http://www.anmat.gov.ar> - República Argentina

Sede Central
 Av. de Mayo 869, CABA

Sede Alsina
 Alsina 665/671, CABA

Sede INAME
 Av. Caseros 2161, CABA

Sede INAL
 Estados Unidos 25, CABA

Sede Prod. Médicos
 Av. Belgrano 1480, CABA

Deleg. Mendoza
 Remedios de Escalada de
 San Martín 1909, Mendoza
 Prov. de Mendoza

Deleg. Córdoba
 Obispo Trejo 635,
 Córdoba,
 Prov. de Córdoba

Deleg. Paso de los Libres
 Ruta Nacional 117, km.10,
 CO.TE.CAR., Paso de los
 Libres, Prov. de Corrientes

Deleg. Posadas
 Roque González 1137,
 Posadas, Prov. de
 Misiones

Deleg. Santa Fé
 Eva Perón 2456,
 Santa Fé,
 Prov. de Santa Fé

44-030-PW	Recta 10X3 De 5 Orificios Dcp Tit	Prowal
44-031-PW	Recta 10X3 De 6 Orificios Dcp Tit	Prowal
44-032-PW	Recta 10X3 De 7 Orificios Dcp Tit	Prowal
44-033-PW	Recta 10X3 De 8 Orificios Dcp Tit	Prowal
44-034-PW	Recta 10X3 De 9 Orificios Dcp Tit	Prowal
44-035-PW	Recta 10X3 De 10 Orificios Dcp Tit	Prowal
44-036-PW	Recta 10X3 De 11 Orificios Dcp Tit	Prowal
44-037-PW	Recta 10X3 De 12 Orificios Dcp Tit	Prowal
44-180-PW	1/3 Tubo 4 Orificios Ao tit	Prowal
44-181-PW	1/3 Tubo 5 Orificios Ao tit	Prowal
44-182-PW	1/3 Tubo 6 Orificios Ao tit	Prowal
44-183-PW	1/3 Tubo 7 Orificios Ao tit	Prowal
44-184-PW	1/3 Tubo 8 Orificios Ao tit	Prowal
44-185-PW	1/3 Tubo 9 Orificios Ao tit	Prowal
44-186-PW	1/3 Tubo 10 Orificios Ao tit	Prowal
44-187-PW	Reconstruccion Recta 3 Orificios Tit	Prowal
44-188-PW	Reconstruccion Recta 4 Orificios Tit	Prowal
44-189-PW	Reconstruccion Recta 5 Orificios Tit	Prowal
44-190-PW	Reconstruccion Recta 6 Orificios Tit	Prowal

W26



44-191-PW	Reconstruccion Recta 7 Orificios Tit	Prowal
44-192-PW	Reconstruccion Recta 8 Orificios Tit	Prowal
44-193-PW	Reconstruccion Recta 9 Orificios Tit	Prowal
44-194-PW	Reconstruccion Recta 10 Orificios Tit	Prowal
44-195-PW	Reconstruccion Recta 11 Orificios Tit	Prowal
44-196-PW	Reconstruccion Recta 12 Orificios Tit	Prowal
44-197-PW	Reconstruccion Recta 14 Orificios Tit	Prowal
44-198-PW	Reconstruccion Curva 3 Orificios Tit	Prowal
44-199-PW	Reconstruccion Curva 4 Orificios Tit	Prowal
44-200-PW	Reconstruccion Curva 5 Orificios Tit	Prowal
44-201-PW	Reconstruccion Curva 6 Orificios Tit	Prowal
44-202-PW	Reconstruccion Curva 7 Orificios Tit	Prowal
44-203-PW	Reconstruccion Curva 8 Orificios Tit	Prowal
44-204-PW	Reconstruccion Curva 9 Orificios Tit	Prowal
44-205-PW	Reconstruccion Curva 10 Orificios Tit	Prowal
44-206-PW	Reconstruccion Curva 11 Orificios Tit	Prowal
44-207-PW	Reconstruccion Curva 12 Orificios Tit	Prowal
44-208-PW	Reconstruccion Curva 14 Orificios Tit	Prowal
44-209-PW	Para Calcaneo 8 Orificios Tit	Prowal

msb

Sedes y Delegaciones

Tel. (+54-11) 4340-0800 - <http://www.anmat.gov.ar> - República Argentina

Sede Central
 Av. de Mayo 869, CABA

Sede Alsina
 Alsina 665/671, CABA

Sede INAME
 Av. Caseros 2161, CABA

Sede INAL
 Estados Unidos 25, CABA

Sede Prod. Médicos
 Av. Belgrano 1480, CABA

Deleg. Mendoza
 Remedios de Escalada de
 San Martín 1909, Mendoza
 Prov. de Mendoza

Deleg. Córdoba
 Obispo Trejo 635,
 Córdoba,
 Prov. de Córdoba

Deleg. Paso de los Libres
 Ruta Nacional 117, km.10,
 CO,TE,CAR., Paso de los
 Libres, Prov. de Corrientes

Deleg. Posadas
 Roque González 1137,
 Posadas, Prov. de
 Misiones

Deleg. Santa Fé
 Eva Perón 2456,
 Santa Fé,
 Prov. de Santa Fé

44-210-PW Para Calcaneo 10 Orificios Tit Prowal
44-211-PW Para Calcaneo 12 Orificios Chica Tit Prowal
44-212-PW Para Calcaneo 12 Orificios Grande Tit Prowal
44-213-PW Para Calcaneo 13 Orificios Chica Tit Prowal
44-214-PW Para Calcaneo 13 Orificios Grande Tit Prowal
44-215-PW Para Calcaneo 14 Orificios Chica Tit Prowal
44-216-PW Para Calcaneo 14 Orificios Grande Tit Prowal
44-217-PW P/Artrodesis De Muñeca 2,5-3,5 7 Orificios Tit Prowal
44-218-PW P/Artrodesis De Muñeca 2,5-3,5 8 Orificios Tit Prowal
44-219-PW P/Artrodesis De Muñeca 2,5-3,5 9 Orificios Tit Prowal
44-220-PW Curva P/Artrodesis De Muñeca 2,5-3,5 7 Orificios Tit Prowal
44-221-PW Curva P/Artrodesis De Muñeca 2,5-3,5 8 Orificios Tit Prowal
44-222-PW Curva P/Artrodesis De Muñeca 2,5-3,5 9 Orificios Tit Prowal
45 PLACA PARA 3,5 BLOQUEADA MARCA
45-075-PW 1/3 Tubo 3 Orificios tit Prowal
45-076-PW 1/3 Tubo 4 Orificios tit Prowal
45-077-PW 1/3 Tubo 5 Orificios tit Prowal
45-078-PW 1/3 Tubo 6 Orificios tit Prowal
45-079-PW 1/3 Tubo 7 Orificios tit Prowal

LMS



45-080-PW	1/3 Tubo 8 Orificios tit	Prowal
45-081-PW	1/3 Tubo 9 Orificios tit	Prowal
45-082-PW	1/3 Tubo 10 Orificios tit	Prowal
45-083-PW	1/3 Tubo 12 Orificios tit	Prowal
45-084-PW	1/3 Tubo 3 Orificios Ao tit	Prowal
45-085-PW	1/3 Tubo 4 Orificios Ao tit	Prowal
45-086-PW	1/3 Tubo 5 Orificios Ao tit	Prowal
45-087-PW	1/3 Tubo 6 Orificios Ao tit	Prowal
45-088-PW	1/3 Tubo 7 Orificios Ao tit	Prowal
45-089-PW	1/3 Tubo 8 Orificios Ao tit	Prowal
45-090-PW	1/3 Tubo 9 Orificios Ao tit	Prowal
45-091-PW	1/3 Tubo 10 Orificios Ao tit	Prowal
45-092-PW	Recta 10X3 De 3 Orificios tit	Prowal
45-093-PW	Recta 10X3 De 4 Orificios tit	Prowal
45-094-PW	Recta 10X3 De 5 Orificios tit	Prowal
45-095-PW	Recta 10X3 De 6 Orificios tit	Prowal
45-096-PW	Recta 10X3 De 7 Orificios tit	Prowal
45-097-PW	Recta 10X3 De 8 Orificios tit	Prowal
45-098-PW	Recta 10X3 De 9 Orificios tit	Prowal

WDS

Sedes y Delegaciones

Tel. (+54-11) 4340-0800 - <http://www.anmat.gov.ar> - República Argentina

Sede Central
 Av. de Mayo 869, CABA

Sede Alsina
 Alsina 665/671, CABA

Sede INAME
 Av. Caseros 2161, CABA

Sede INAL
 Estados Unidos 25, CABA

Sede Prod. Médicos
 Av. Belgrano 1480, CABA

Deleg. Mendoza
 Remedios de Escalada de
 San Martín 1909, Mendoza
 Prov. de Mendoza

Deleg. Córdoba
 Obispo Trejo 635,
 Córdoba,
 Prov. de Córdoba

Deleg. Paso de los Libres
 Ruta Nacional 117, km.10,
 CO.TE.CAR., Paso de los
 Libres, Prov. de Corrientes

Deleg. Posadas
 Roque González 1137,
 Posadas, Prov. de
 Misiones

Deleg. Santa Fé
 Eva Perón 2456,
 Santa Fé,
 Prov. de Santa Fé

45-099-PW	Recta 10X3 De 10 Orificios tit	Prowal
45-100-PW	Recta 10X3 De 11 Orificios tit	Prowal
45-101-PW	Recta 10X3 De 12 Orificios tit	Prowal
45-155-PW	Olecranon De 3 Orificios Tit	Prowal
45-156-PW	Olecranon De 5 Orificios Tit	Prowal
45-157-PW	Olecranon De 7 Orificios Tit	Prowal
45-158-PW	Olecranon De 9 Orificios Tit	Prowal
45-159-PW	Olecranon De 11 Orificios Tit	Prowal
45-160-PW	Olecranon De 13 Orificios Tit	Prowal
45-161-PW	Humero Proximal De 3 Orificios Tit	Prowal
45-162-PW	Humero Proximal De 4 Orificios Tit	Prowal
45-163-PW	Humero Proximal De 5 Orificios Tit	Prowal
45-164-PW	Humero Proximal De 6 Orificios Tit	Prowal
45-165-PW	Humero Proximal De 7 Orificios Tit	Prowal
45-166-PW	Humero Proximal De 8 Orificios Tit	Prowal
45-167-PW	Humero Proximal de 9 orificios Tit	Prowal
45-168-PW	Humero Proximal de 10 orificios Tit	Prowal
45-169-PW	Humero Proximal de 11 orificios Tit	Prowal
45-170-PW	Humero Proximal de 12 orificios Tit	Prowal

mes

45-171-PW	Humero Proximal de 13 orificios Tit	Prowal
45-172-PW	En T 3x3 orificios Tit	Prowal
45-173-PW	En T 3x4 orificios Tit	Prowal
45-174-PW	En T 3x5 orificios Tit	Prowal
45-175-PW	En T 3x6 orificios Tit	Prowal
45-176-PW	En T 4x3 orificios Tit	Prowal
45-177-PW	En T 4x4 orificios Tit	Prowal
45-178-PW	En T 4x5 orificios Tit	Prowal
45-179-PW	En T 4x6 orificios Tit	Prowal
45-180-PW	Reconstruccion Recta 3 orificios tit	Prowal
45-181-PW	Reconstruccion Recta 4 orificios tit	Prowal
45-182-PW	Reconstruccion Recta 5 orificios tit	Prowal
45-183-PW	Reconstruccion Recta 6 orificios tit	Prowal
45-184-PW	Reconstruccion Recta 7 orificios tit	Prowal
45-185-PW	Reconstruccion Recta 8 orificios tit	Prowal
45-186-PW	Reconstruccion Recta 9 orificios tit	Prowal
45-187-PW	Reconstruccion Recta 10 orificios tit	Prowal
45-188-PW	Reconstruccion Recta 11 orificios tit	Prowal
45-189-PW	Reconstruccion Recta 12 orificios tit	Prowal

WRB

Sedes y Delegaciones

Tel. (+54-11) 4340-0800 - <http://www.anmat.gov.ar> - República Argentina

Sede Central

Av. de Mayo 869, CABA

Sede Alsina

Alsina 665/671, CABA

Sede INAME

Av. Caseros 2161, CABA

Sede INAL

Estados Unidos 25, CABA

Sede Prod. Médicos

Av. Belgrano 1480, CABA

Deleg. Mendoza

Remedios de Escalada de
 San Martín 1909, Mendoza
 Prov. de Mendoza

Deleg. Córdoba

Obispo Trejo 635,
 Córdoba,
 Prov. de Córdoba

Deleg. Paso de los Libres

Ruta Nacional 117, km.10,
 CO.TE.CAR., Paso de los
 Libres, Prov. de Corrientes

Deleg. Posadas

Roque González 1137,
 Posadas, Prov. de
 Misiones

Deleg. Santa Fé

Eva Perón 2456,
 Santa Fé,
 Prov. de Santa Fé

45-190-PW	Reconstruccion Recta 14 orificios tit	Prowal
45-191-PW	Reconstruccion Curva 3 orificios tit	Prowal
45-192-PW	Reconstruccion Curva 4 orificios tit	Prowal
45-193-PW	Reconstruccion Curva 5 orificios tit	Prowal
45-194-PW	Reconstruccion Curva 6 orificios tit	Prowal
45-195-PW	Reconstruccion Curva 7 orificios tit	Prowal
45-196-PW	Reconstruccion Curva 8 orificios tit	Prowal
45-197-PW	Reconstruccion Curva 9 orificios tit	Prowal
45-198-PW	Reconstruccion Curva 10 orificios tit	Prowal
45-199-PW	Reconstruccion Curva 11 orificios tit	Prowal
45-200-PW	Reconstruccion Curva 12 orificios tit	Prowal
45-201-PW	Reconstruccion Curva 14 orificios tit	Prowal
45-202-PW	Humero distal Medial 7 orificios tit	Prowal
45-203-PW	Humero distal Medial 8 orificios tit	Prowal
45-204-PW	Humero distal Medial 9 orificios S tit	Prowal
45-205-PW	Humero distal Medial 9 orificios L tit	Prowal
45-206-PW	Humero distal Medial 12 orificios tit	Prowal
45-207-PW	Humero distal Medial 16 orificios tit	Prowal
45-208-PW	Humero distal lateral Izq 6 orificios tit	Prowal

M*10

45-209-PW	Humero distal lateral Izq 10 orificios tit	Prowal
45-210-PW	Humero distal lateral Izq 14 orificios tit	Prowal
45-211-PW	Humero distal lateral Izq 20 orificios tit	Prowal
45-212-PW	Humero distal lateral der 6 orificios tit	Prowal
45-213-PW	Humero distal lateral der 10 orificios tit	Prowal
45-214-PW	Humero distal lateral der 14 orificios tit	Prowal
45-215-PW	Humero distal lateral der 20 orificios tit	Prowal
45-216-PW	Tibia Distal 3 orificios Izq tit	Prowal
45-217-PW	Tibia Distal 5 orificios Izq tit	Prowal
45-218-PW	Tibia Distal 7 orificios Izq tit	Prowal
45-219-PW	Tibia Distal 9 orificios Izq tit	Prowal
45-220-PW	Tibia Distal 11 orificios Izq tit	Prowal
45-221-PW	Tibia Distal 13 orificios Izq tit	Prowal
45-222-PW	Tibia Distal 3 orificios der tit	Prowal
45-223-PW	Tibia Distal 5 orificios der tit	Prowal
45-224-PW	Tibia Distal 7 orificios der tit	Prowal
45-225-PW	Tibia Distal 9 orificios der tit	Prowal
45-226-PW	Tibia Distal 11 orificios der tit	Prowal
45-227-PW	Tibia Distal 13 orificios der tit	Prowal

Handwritten signature

Sedes y Delegaciones

Tel. (+54-11) 4340-0800 - <http://www.anmat.gov.ar> - República Argentina

Sede Central
 Av. de Mayo 869, CABA

Sede Alsina
 Alsina 665/671, CABA

Sede INAME
 Av. Caseros 2161, CABA

Sede INAL
 Estados Unidos 25, CABA

Sede Prod. Médicos
 Av. Belgrano 1480, CABA

Deleg. Mendoza
 Remedios de Escalada de
 San Martín 1909, Mendoza
 Prov. de Mendoza

Deleg. Córdoba
 Obispo Trejo 635,
 Córdoba,
 Prov. de Córdoba

Deleg. Paso de los Libres
 Ruta Nacional 117, km.10,
 CO.TE.CAR., Paso de los
 Libres, Prov. de Corrientes

Deleg. Posadas
 Roque González 1137,
 Posadas, Prov. de
 Misiones

Deleg. Santa Fé
 Eva Perón 2456,
 Santa Fé,
 Prov. de Santa Fé

45-228-PW Tibia distal anatomica Antero. Izq 3 orif tit Prowal
45-229-PW Tibia distal anatomica Antero. Izq 5 orif tit Prowal
45-230-PW Tibia distal anatomica Antero. Izq 7 orif tit Prowal
45-231-PW Tibia distal anatomica Antero. Izq 9 orif tit Prowal
45-232-PW Tibia distal anatomica Antero. Izq 11 orif tit Prowal
45-233-PW Tibia distal anatomica Antero. Izq 13 orif tit Prowal
45-234-PW Tibia distal anatomica Antero. Izq 15 orif tit Prowal
45-235-PW Tibia distal anatomica Antero. der 3 orif tit Prowal
45-236-PW Tibia distal anatomica Antero. der 5 orif tit Prowal
45-237-PW Tibia distal anatomica Antero. der 7 orif tit Prowal
45-238-PW Tibia distal anatomica Antero. der 9 orif tit Prowal
45-239-PW Tibia distal anatomica Antero. der 11 orif tit Prowal
45-240-PW Tibia distal anatomica Antero. der 13 orif tit Prowal
45-241-PW Tibia distal anatomica Antero. der 15 orif tit Prowal
45-242-PW Humero distal lateral In. Izq 3 orificios tit Prowal
45-243-PW Humero distal lateral In. Izq 5 orificios tit Prowal
45-244-PW Humero distal lateral In. Izq 7 orificios tit Prowal
45-245-PW Humero distal lateral In. Izq 9 orificios tit Prowal
45-246-PW Humero distal lateral In. Izq 11 orificios tit Prowal

WDB



45-247-PW	Humero distal lateral In. Izq 13 orificios tit	Prowal
45-248-PW	Humero distal lateral In. Izq 15 orificios tit	Prowal
45-249-PW	Humero distal lateral In. der 3 orificios tit	Prowal
45-250-PW	Humero distal lateral In. der 5 orificios tit	Prowal
45-251-PW	Humero distal lateral In. der 7 orificios tit	Prowal
45-252-PW	Humero distal lateral In. der 9 orificios tit	Prowal
45-253-PW	Humero distal lateral In. der 11 orificios tit	Prowal
45-254-PW	Humero distal lateral In. der 13 orificios tit	Prowal
45-255-PW	Humero distal lateral In. der 15 orificios tit	Prowal
45-256-PW	Humero distal lateral Ext. Izq 3 orificios tit	Prowal
45-257-PW	Humero distal lateral Ext. Izq 5 orificios tit	Prowal
45-258-PW	Humero distal lateral Ext. Izq 7 orificios tit	Prowal
45-259-PW	Humero distal lateral Ext. Izq 9 orificios tit	Prowal
45-260-PW	Humero distal lateral Ext. Izq 11 orificios tit	Prowal
45-261-PW	Humero distal lateral Ext. Izq 13 orificios tit	Prowal
45-262-PW	Humero distal lateral Ext. Izq 15 orificios tit	Prowal
45-263-PW	Humero distal lateral Ext. der 3 orificios tit	Prowal
45-264-PW	Humero distal lateral Ext. der 5 orificios tit	Prowal
45-265-PW	Humero distal lateral Ext. der 7 orificios tit	Prowal

WJB

Sedes y Delegaciones

Tel. (+54-11) 4340-0800 - <http://www.anmat.gov.ar> - República Argentina

Sede Central
 Av. de Mayo 869, CABA

Sede Alsina
 Alsina 665/671, CABA

Sede INAME
 Av. Caseros 2161, CABA

Sede INAL
 Estados Unidos 25, CABA

Sede Prod. Médicos
 Av. Belgrano 1480, CABA

Deleg. Mendoza
 Remedios de Escalada de
 San Martín 1909, Mendoza
 Prov. de Mendoza

Deleg. Córdoba
 Obispo Trejo 635,
 Córdoba,
 Prov. de Córdoba

Deleg. Paso de los Libres
 Ruta Nacional 117, km.10,
 CQ.TE.CAR., Paso de los
 Libres, Prov. de Corrientes

Deleg. Posadas
 Roque González 1137,
 Posadas, Prov. de
 Misiones

Deleg. Santa Fé
 Eva Perón 2456,
 Santa Fé,
 Prov. de Santa Fé

45-266-PW Humero distal lateral Ext. der 9 orificios tit Prowal
45-267-PW Humero distal lateral Ext. der 11 orificios tit Prowal
45-268-PW Humero distal lateral Ext. der 13 orificios tit Prowal
45-269-PW Humero distal lateral Ext. der 15 orificios tit Prowal
45-270-PW Tibia proximal lateral Izq 3 orificios tit Prowal
45-271-PW Tibia proximal lateral Izq 5 orificios tit Prowal
45-272-PW Tibia proximal lateral Izq 7 orificios tit Prowal
45-273-PW Tibia proximal lateral Izq 9 orificios tit Prowal
45-274-PW Tibia proximal lateral Izq 11 orificios tit Prowal
45-275-PW Tibia proximal lateral Izq 13 orificios tit Prowal
45-276-PW Tibia proximal lateral Izq 15 orificios tit Prowal
45-277-PW Tibia proximal lateral der 3 orificios tit Prowal
45-278-PW Tibia proximal lateral der 5 orificios tit Prowal
45-279-PW Tibia proximal lateral der 7 orificios tit Prowal
45-280-PW Tibia proximal lateral der 9 orificios tit Prowal
45-281-PW Tibia proximal lateral der 11 orificios tit Prowal
45-282-PW Tibia proximal lateral der 13 orificios tit Prowal
45-283-PW Tibia proximal lateral der 15 orificios tit Prowal
45-284-PW Volar anatomica simple 3 orificios Izq tit Prowal

WRB



45-285-PW	Volar anatomica simple 4 orificios Izq tit	Prowal
45-286-PW	Volar anatomica simple 6 orificios Izq tit	Prowal
45-287-PW	Volar anatomica simple 8 orificios Izq tit	Prowal
45-288-PW	Volar anatomica simple 3 orificios der tit	Prowal
45-289-PW	Volar anatomica simple 4 orificios der tit	Prowal
45-290-PW	Volar anatomica simple 6 orificios der tit	Prowal
45-291-PW	Volar anatomica simple 8 orificios der tit	Prowal
45-292-PW	Volar anatomica doble 3 orificios Izq tit	Prowal
45-293-PW	Volar anatomica doble 4 orificios Izq tit	Prowal
45-294-PW	Volar anatomica doble 6 orificios Izq tit	Prowal
45-295-PW	Volar anatomica doble 8 orificios Izq tit	Prowal
45-296-PW	Volar anatomica doble 10 orificios Izq tit	Prowal
45-297-PW	Volar anatomica doble 12 orificios Izq tit	Prowal
45-298-PW	Volar anatomica doble 3 orificios der tit	Prowal
45-299-PW	Volar anatomica doble 4 orificios der tit	Prowal
45-300-PW	Volar anatomica doble 6 orificios der tit	Prowal
45-301-PW	Volar anatomica doble 8 orificios der tit	Prowal
45-302-PW	Volar anatomica doble 10 orificios der tit	Prowal
45-303-PW	Volar anatomica doble 12 orificios der tit	Prowal

WRB

Sedes y Delegaciones

Tel. (+54-11) 4340-0800 - <http://www.anmat.gov.ar> - República Argentina

Sede Central
 Av. de Mayo 869, CABA

Sede Alsina
 Alsina 665/671, CABA

Sede INAME
 Av. Caseros 2161, CABA

Sede INAL
 Estados Unidos 25, CABA

Sede Prod. Médicos
 Av. Belgrano 1480, CABA

Deleg. Mendoza
 Remedios de Escalada de
 San Martín 1909, Mendoza
 Prov. de Mendoza

Deleg. Córdoba
 Obispo Trejo 635,
 Córdoba,
 Prov. de Córdoba

Deleg. Paso de los Libres
 Ruta Nacional 117, km.10,
 CO.TE.CAR., Paso de los
 Libres, Prov. de Corrientes

Deleg. Posadas
 Roque González 1137,
 Posadas, Prov. de
 Misiones

Deleg. Santa Fé
 Eva Perón 2456,
 Santa Fé,
 Prov. de Santa Fé

45-304-PW P/Artrodesis de muñeca 2,5-3,5 7 orif tit Prowal
45-305-PW P/Artrodesis de muñeca 2,5-3,5 8 orif tit Prowal
45-306-PW P/Artrodesis de muñeca 2,5-3,5 9 orif tit Prowal
45-307-PW Curva P/Artrodesis muñeca 2,5-3,5 7 orif tit Prowal
45-308-PW Curva P/Artrodesis muñeca 2,5-3,5 8 orif tit Prowal
45-309-PW Curva P/Artrodesis muñeca 2,5-3,5 9 orif tit Prowal
45-310-PW Para calcaneo Izq chica Prowal
45-311-PW Para calcaneo Izq grande Prowal
45-312-PW Para calcaneo der chica Prowal
45-313-PW Para calcaneo der grande Prowal

46 PLACA 3,5 BLOQUEADA CLAVICULA MARCA

46-001-PW Distal der 8 Orificios Bajo Contacto Prowal
46-002-PW Distal Izq 8 Orificios Bajo Contacto Prowal
46-003-PW Distal Derecha 5 Orificios Bajo Contacto Prowal
46-004-PW Distal Izq 5 Orificios Bajo Contacto Prowal
46-005-PW der 10° 8 Orificios Bajo Contacto Prowal
46-015-PW der 10° 10 Orificios Bajo Contacto Prowal
46-007-PW der 15° 8 Orificios Bajo Contacto Prowal
46-009-PW der 35° 8 Orificios Bajo Contacto Prowal

WJB



- 46-011-PW der 5° 8 Orificios Bajo Contacto Prowal
46-013-PW der 5° 6 Orificios Bajo Contacto Prowal
46-006-PW Izq 10° 8 Orificios Bajo Contacto Prowal
46-016-PW Izq 10° 10 Orificios Bajo Contacto Prowal
46-008-PW Izq 15° 8 Orificios Bajo Contacto Prowal
46-010-PW Izq 35° 8 Orificios Bajo Contacto Prowal
46-012-PW Izq 5° 8 Orificios Bajo Contacto Prowal
46-014-PW Izq 5° 6 Orificios Bajo Contacto Prowal
46-030-PW Anatomica 6 Orif Izquierd Prowal
46-031-PW Anatomica 6 Orif der Prowal
46-032-PW Anatomica 8 Orif Izquierd Prowal
46-033-PW Anatomica 8 Orif der Prowal
46-034-PW Anatomica 10 Orif der Prowal
46-035-PW Anatomica 10 Orif Izq Prowal
46-048-PW Anatomica Distal 3 Orif Izq Prowal
46-049-PW Anatomica Distal 3 Orif Der Prowal
46-050-PW Anatomica Distal 4 Orif Der Prowal
46-051-PW Anatomica Distal 4 Orif Izq Prowal
46-052-PW Anatomica Distal 6 Orif Der Prowal

WBB

Sedes y Delegaciones

Tel. (+54-11) 4340-0800 - <http://www.anmat.gov.ar> - República Argentina

Sede Central
Av. de Mayo 869, CABA

Sede Alsina
Alsina 665/671, CABA

Sede INAME
Av. Caseros 2161, CABA

Sede INAL
Estados Unidos 25, CABA

Sede Prod. Médicos
Av. Belgrano 1480, CABA

Deleg. Mendoza
Remedios de Escalada de
San Martín 1909, Mendoza
Prov. de Mendoza

Deleg. Córdoba
Obispo Trejo 635,
Córdoba,
Prov. de Córdoba

Deleg. Paso de los Libres
Ruta Nacional 117, km.10,
CO.TE.CAR., Paso de los
Libres, Prov. de Corrientes

Deleg. Posadas
Roque González 1137,
Posadas, Prov. de
Misiones

Deleg. Santa Fé
Eva Perón 2456,
Santa Fé,
Prov. de Santa Fé

46-053-PW	Anatomica	Distal 6 Orif Izq	Prowal
46-054-PW	Anatomica	Distal 8 Orif Izq	Prowal
46-055-PW	Anatomica	Distal 8 Orif Der	Prowal
52	TORNILLO 2,0 MARCA		
52-090-PW	Cortical Pin Torks	10 mm Tit	Prowal
52-091-PW	Cortical Pin Torks	12 mm Tit	Prowal
52-092-PW	Cortical Pin Torks	14 mm Tit	Prowal
52-093-PW	Cortical Pin Torks	16 mm Tit	Prowal
52-094-PW	Cortical Pin Torks	18 mm Tit	Prowal
52-095-PW	Cortical Pin Torks	20 mm Tit	Prowal
52-096-PW	Cortical Pin Torks	22 mm Tit	Prowal
52-097-PW	Cortical Pin Torks	24 mm Tit	Prowal
52-098-PW	Cortical Pin Torks	26 mm Tit	Prowal
52-099-PW	Cortical Pin Torks	28 mm Tit	Prowal
52-100-PW	Cortical Pin Torks	30 mm Tit	Prowal
51	TORNILLO 2,5		
54-001-PW	Torks Bloqueado R.Total	10Mm tit	Prowal
54-002-PW	Torks Bloqueado R.Total	12 Mm Tit	Prowal
54-003-PW	Torks Bloqueado R.Total	14 Mm Tit	Prowal

WAG



54-004-PW	Torks Bloqueado R.Total 16 Mm Tit	Prowal
54-005-PW	Torks Bloqueado R.Total 18 Mm Tit	Prowal
54-006-PW	Torks Bloqueado R.Total 20 Mm Tit	Prowal
54-007-PW	Torks Bloqueado R.Total 22 Mm Tit	Prowal
54-008-PW	Torks Bloqueado R.Total 24 Mm Tit	Prowal
54-009-PW	Torks Bloqueado R.Total 26 Mm Tit	Prowal
54-010-PW	Torks Bloqueado R.Total 28 Mm Tit	Prowal
54-011-PW	Torks Bloqueado R.Total 30 Mm Tit	Prowal
54-012-PW	Cortical Torks 10 Mm Tit	Prowal
54-013-PW	Cortical Torks 12 Mm Tit	Prowal
54-014-PW	Cortical Torks 14 Mm Tit	Prowal
54-015-PW	Cortical Torks 16 Mm Tit	Prowal
54-016-PW	Cortical Torks 18 Mm Tit	Prowal
54-017-PW	Cortical Torks 20 Mm Tit	Prowal
54-018-PW	Cortical Torks 22 Mm Tit	Prowal
54-019-PW	Cortical Torks 24 Mm Tit	Prowal
54-020-PW	Cortical Torks 26 Mm Tit	Prowal
54-021-PW	Cortical Torks 28 Mm Tit	Prowal
54-022-PW	Cortical Torks 30 Mm Tit	Prowal

W21B

Sedes y Delegaciones

Tel. (+54-11) 4340-0800 - <http://www.anmat.gov.ar> - República Argentina

Sede Central
 Av. de Mayo 869, CABA

Sede Alsina
 Alsina 665/671, CABA

Sede INAME
 Av. Caseros 2161, CABA

Sede INAL
 Estados Unidos 25, CABA

Sede Prod. Médicos
 Av. Belgrano 1480, CABA

Deleg. Mendoza
 Remedios de Escalada de
 San Martín 1909, Mendoza
 Prov. de Mendoza

Deleg. Córdoba
 Obispo Trejo 635,
 Córdoba,
 Prov. de Córdoba

Deleg. Paso de los Libres
 Ruta Nacional 117, km.10,
 CO.TE.CAR., Paso de los
 Libres, Prov. de Corrientes

Deleg. Posadas
 Roque González 1137,
 Posadas, Prov. de
 Misiones

Deleg. Santa Fé
 Eva Perón 2456,
 Santa Fé,
 Prov. de Santa Fé

54-023-PW Torqs Bloqueado R.Parcial 10Mm Tit Prowal
54-024-PW Torqs Bloqueado R.Parcial 12 Mm Tit Prowal
54-025-PW Torqs Bloqueado R.Parcial 14 Mm Tit Prowal
54-026-PW Torqs Bloqueado R.Parcial 16 Mm Tit Prowal
54-027-PW Torqs Bloqueado R.Parcial 18 Mm Tit Prowal
54-028-PW Torqs Bloqueado R.Parcial 20 Mm Tit Prowal
54-029-PW Torqs Bloqueado R.Parcial 22 Mm Tit Prowal
54-030-PW Torqs Bloqueado R.Parcial 24 Mm Tit Prowal
54-031-PW Torqs Bloqueado R.Parcial 26 Mm Tit Prowal
54-032-PW Torqs Bloqueado R.Parcial 28 Mm Tit Prowal
54-033-PW Torqs Bloqueado R.Parcial 30 Mm Tit Prowal

56 TORNILLOS 3,5 MARCA

56-088-PW Torqs Bloqueado 10 mm Tit Prowal
56-089-PW Torqs Bloqueado 12 mm Tit Prowal
56-090-PW Torqs Bloqueado 14 mm Tit Prowal
56-091-PW Torqs Bloqueado 16 mm Tit Prowal
56-092-PW Torqs Bloqueado 18 mm Tit Prowal
56-093-PW Torqs Bloqueado 20 mm Tit Prowal
56-094-PW Torqs Bloqueado 22 mm Tit Prowal

WAS



56-095-PW	Torks Bloqueado 24 mm Tit	Prowal
56-096-PW	Torks Bloqueado 26 mm Tit	Prowal
56-097-PW	Torks Bloqueado 28 mm Tit	Prowal
56-098-PW	Torks Bloqueado 30 mm Tit	Prowal
56-099-PW	Torks Bloqueado 32 mm Tit	Prowal
56-100-PW	Torks Bloqueado 34 mm Tit	Prowal
56-101-PW	Torks Bloqueado 36 mm Tit	Prowal
56-102-PW	Torks Bloqueado 38 mm Tit	Prowal
56-103-PW	Torks Bloqueado 40 mm Tit	Prowal
56-104-PW	Torks Bloqueado 42 mm Tit	Prowal
56-105-PW	Torks Bloqueado 44 mm Tit	Prowal
56-106-PW	Torks Bloqueado 46 mm Tit	Prowal
56-107-PW	Torks Bloqueado 48 mm Tit	Prowal
56-108-PW	Torks Bloqueado 50 mm Tit	Prowal
56-109-PW	Torks Bloqueado 55 mm Tit	Prowal
56-110-PW	Torks Bloqueado 60 mm Tit	Prowal
56-111-PW	Cortical Torks 10 mm Tit	Prowal
56-112-PW	Cortical Torks 12 mm Tit	Prowal
56-113-PW	Cortical Torks 14 mm Tit	Prowal

WJB

Sedes y Delegaciones

Tel. (+54-11) 4340-0800 - <http://www.anmat.gov.ar> - República Argentina

Sede Central
 Av. de Mayo 869, CABA

Sede Alsina
 Alsina 665/671, CABA

Sede INAME
 Av. Caseros 2161, CABA

Sede INAL
 Estados Unidos 25, CABA

Sede Prod. Médicos
 Av. Belgrano 1480, CABA

Deleg. Mendoza
 Remedios de Escalada de
 San Martín 1909, Mendoza
 Prov. de Mendoza

Deleg. Córdoba
 Obispo Trejo 635,
 Córdoba,
 Prov. de Córdoba

Deleg. Paso de los Libres
 Ruta Nacional 117, km.10,
 CO.TE.CAR., Paso de los
 Libres, Prov. de Corrientes

Deleg. Posadas
 Roque González 1137,
 Posadas, Prov. de
 Misiones

Deleg. Santa Fé
 Eva Perón 2456,
 Santa Fé,
 Prov. de Santa Fé

- 56-114-PW Cortical Torks 16 mm Tit Prowal
- 56-115-PW Cortical Torks 18 mm Tit Prowal
- 56-116-PW Cortical Torks 20 mm Tit Prowal
- 56-117-PW Cortical Torks 22 mm Tit Prowal
- 56-118-PW Cortical Torks 24 mm Tit Prowal
- 56-119-PW Cortical Torks 26 mm Tit Prowal
- 56-120-PW Cortical Torks 28 mm Tit Prowal
- 56-121-PW Cortical Torks 30 mm Tit Prowal
- 56-122-PW Cortical Torks 32 mm Tit Prowal
- 56-123-PW Cortical Torks 34 mm Tit Prowal
- 56-124-PW Cortical Torks 36 mm Tit Prowal
- 56-125-PW Cortical Torks 38 mm Tit Prowal
- 56-126-PW Cortical Torks 40 mm Tit Prowal
- 56-127-PW Cortical Torks 45 mm Tit Prowal
- 56-128-PW Cortical Torks 50 mm Tit Prowal
- 56-129-PW Cortical Torks 55 mm Tit Prowal
- 56-130-PW Cortical Torks 60 mm Tit Prowal
- 56-131-PW Cortical Bloqueado 10 mm Tit Prowal
- 56-132-PW Cortical Bloqueado 12 mm Tit Prowal

WJB



56-133-PW	Cortical Bloqueado 14 mm Tit	Prowal
56-134-PW	Cortical Bloqueado 16 mm Tit	Prowal
56-135-PW	Cortical Bloqueado 18 mm Tit	Prowal
56-136-PW	Cortical Bloqueado 20 mm Tit	Prowal
56-137-PW	Cortical Bloqueado 22 mm Tit	Prowal
56-138-PW	Cortical Bloqueado 24 mm Tit	Prowal
56-139-PW	Cortical Bloqueado 26 mm Tit	Prowal
56-140-PW	Cortical Bloqueado 28 mm Tit	Prowal
56-141-PW	Cortical Bloqueado 30 mm Tit	Prowal
56-142-PW	Cortical Bloqueado 32 mm Tit	Prowal
56-143-PW	Cortical Bloqueado 34 mm Tit	Prowal
56-144-PW	Cortical Bloqueado 36 mm Tit	Prowal
56-145-PW	Cortical Bloqueado 38 mm Tit	Prowal
56-146-PW	Cortical Bloqueado 40 mm Tit	Prowal
56-147-PW	Cortical Bloqueado 42 mm Tit	Prowal
56-148-PW	Cortical Bloqueado 44 mm Tit	Prowal
56-149-PW	Cortical Bloqueado 45 mm Tit	Prowal
56-150-PW	Cortical Bloqueado 46 mm Tit	Prowal
56-151-PW	Cortical Bloqueado 48 mm Tit	Prowal

WUB

Sedes y Delegaciones

Tel. (+54-11) 4340-0800 - <http://www.anmat.gov.ar> - República Argentina

Sede Central
 Av. de Mayo 869, CABA

Sede Alsina
 Alsina 665/671, CABA

Sede INAME
 Av. Caseros 2161, CABA

Sede INAL
 Estados Unidos 25, CABA

Sede Prod. Médicos
 Av. Belgrano 1480, CABA

Deleg. Mendoza
 Remedios de Escalada de
 San Martín 1909, Mendoza
 Prov. de Mendoza

Deleg. Córdoba
 Obispo Trejo 635,
 Córdoba,
 Prov. de Córdoba

Deleg. Paso de los Libres
 Ruta Nacional 117, km.10,
 CO.TE.CAR., Paso de los
 Libres, Prov. de Corrientes

Deleg. Posadas
 Roque González 1137,
 Posadas, Prov. de
 Misiones

Deleg. Santa Fé
 Eva Perón 2456,
 Santa Fé,
 Prov. de Santa Fé

56-152-PW Cortical Bloqueado 50 mm Tit Prowal
56-153-PW Cortical Bloqueado 55 mm Tit Prowal
56-154-PW Cortical Bloqueado 60 mm Tit Prowal
56-180-PW Cortical 10 mm Tit Prowal
56-181-PW Cortical 12 mm Tit Prowal
56-182-PW Cortical 14 mm Tit Prowal
56-183-PW Cortical 16 mm Tit Prowal
56-184-PW Cortical 18 mm Tit Prowal
56-185-PW Cortical 20 mm Tit Prowal
56-186-PW Cortical 22 mm Tit Prowal
56-187-PW Cortical 24 mm Tit Prowal
56-188-PW Cortical 26 mm Tit Prowal
56-189-PW Cortical 28 mm Tit Prowal
56-190-PW Cortical 30 mm Tit Prowal
56-191-PW Cortical 32 mm Tit Prowal
56-192-PW Cortical 34 mm Tit Prowal
56-193-PW Cortical 36 mm Tit Prowal
56-194-PW Cortical 38 mm Tit Prowal
56-195-PW Cortical 40 mm Tit Prowal

WAB

- 56-196-PW Cortical 45 mm Tit Prowal
- 56-197-PW Cortical 50 mm Tit Prowal
- 56-198-PW Cortical 55 mm Tit Prowal
- 56-199-PW Cortical 60 Mm Tit Prowal
- 58 TORNILLOS 4,0 MARCA
- 58-091-PW Esponjosa RP Torks 10mm Tit Prowal
- 58-092-PW Esponjosa RP Torks 12mm Tit Prowal
- 58-093-PW Esponjosa RP Torks 14mm Tit Prowal
- 58-094-PW Esponjosa RP Torks 16mm Tit Prowal
- 58-095-PW Esponjosa RP Torks 18mm Tit Prowal
- 58-096-PW Esponjosa RP Torks 20mm Tit Prowal
- 58-097-PW Esponjosa RP Torks 22mm Tit Prowal
- 58-098-PW Esponjosa RP Torks 24mm Tit Prowal
- 58-099-PW Esponjosa RP Torks 26mm Tit Prowal
- 58-100-PW Esponjosa RP Torks 28mm Tit Prowal
- 58-101-PW Esponjosa RP Torks 30mm Tit Prowal
- 58-102-PW Esponjosa RP Torks 32mm Tit Prowal
- 58-103-PW Esponjosa RP Torks 34mm Tit Prowal
- 58-104-PW Esponjosa RP Torks 35mm Tit Prowal

WKB

Sedes y Delegaciones

Tel. (+54-11) 4340-0800 - <http://www.anmat.gov.ar> - República Argentina

Sede Central
 Av. de Mayo 869, CABA

Sede Alsina
 Alsina 665/671, CABA

Sede INAME
 Av. Caseros 2161, CABA

Sede INAL
 Estados Unidos 25, CABA

Sede Prod. Médicos
 Av. Belgrano 1480, CABA

Deleg. Mendoza
 Remedios de Escalada de
 San Martín 1909, Mendoza
 Prov. de Mendoza

Deleg. Córdoba
 Obispo Trejo 635,
 Córdoba,
 Prov. de Córdoba

Deleg. Paso de los Libres
 Ruta Nacional 117, km.10,
 CO.TE.CAR., Paso de los
 Libres, Prov. de Corrientes

Deleg. Posadas
 Roque González 1137,
 Posadas, Prov. de
 Misiones

Deleg. Santa Fé
 Eva Perón 2456,
 Santa Fé,
 Prov. de Santa Fé

58-105-PW Esponjosa RP Torqs 36mm Tit Prowal
58-106-PW Esponjosa RP Torqs 38mm Tit Prowal
58-107-PW Esponjosa RP Torqs 40mm Tit Prowal
58-108-PW Esponjosa RP Torqs 45mm Tit Prowal
58-109-PW Esponjosa RP Torqs 50mm Tit Prowal
58-110-PW Esponjosa RP Torqs 55mm Tit Prowal
58-111-PW Esponjosa RP Torqs 60mm Tit Prowal
58-112-PW Esponjosa RP Torqs 65mm Tit Prowal
58-113-PW Esponjosa RP Torqs 70mm Tit Prowal
58-114-PW Esponjosa RP Torqs 75mm Tit Prowal
58-115-PW Esponjosa RP Torqs 80mm Tit Prowal
58-116-PW Esponjosa Bloqueado 14mm Tit Prowal
58-117-PW Esponjosa Bloqueado 16mm Tit Prowal
58-118-PW Esponjosa Bloqueado 18mm Tit Prowal
58-119-PW Esponjosa Bloqueado 20mm Tit Prowal
58-120-PW Esponjosa Bloqueado 22mm Tit Prowal
58-121-PW Esponjosa Bloqueado 24mm Tit Prowal
58-122-PW Esponjosa Bloqueado 26mm Tit Prowal
58-123-PW Esponjosa Bloqueado 28mm Tit Prowal

WJB



- 58-124-PW Esponjosa Bloqueado 30mm Tit Prowal
- 58-125-PW Esponjosa Bloqueado 32mm Tit Prowal
- 58-126-PW Esponjosa Bloqueado 34mm Tit Prowal
- 58-127-PW Esponjosa Bloqueado 36mm Tit Prowal
- 58-128-PW Esponjosa Bloqueado 38mm Tit Prowal
- 58-129-PW Esponjosa Bloqueado 40mm Tit Prowal
- 58-130-PW Esponjosa Bloqueado 42mm Tit Prowal
- 58-131-PW Esponjosa Bloqueado 44mm Tit Prowal
- 58-132-PW Esponjosa Bloqueado 46mm Tit Prowal
- 58-133-PW Esponjosa Bloqueado 48mm Tit Prowal
- 58-134-PW Esponjosa Bloqueado 50mm Tit Prowal
- 58-135-PW Esponjosa Bloqueado 55mm Tit Prowal
- 58-136-PW Esponjosa RP 12mm Tit Prowal
- 58-137-PW Esponjosa RP 14mm Tit Prowal
- 58-138-PW Esponjosa RP 16mm Tit Prowal
- 58-139-PW Esponjosa RP 18mm Tit Prowal
- 58-140-PW Esponjosa RP 20mm Tit Prowal
- 58-141-PW Esponjosa RP 22mm Tit Prowal
- 58-142-PW Esponjosa RP 24mm Tit Prowal

h203

Sedes y Delegaciones

Tel. (+54-11) 4340-0800 - <http://www.anmat.gov.ar> - República Argentina

Sede Central
Av. de Mayo 869, CABA

Sede Alsina
Alsina 665/671, CABA

Sede INAME
Av. Caseros 2161, CABA

Sede INAL
Estados Unidos 25, CABA

Sede Prod. Médicos
Av. Belgrano 1480, CABA

Deleg. Mendoza
Remedios de Escalada de
San Martín 1909, Mendoza
Prov. de Mendoza

Deleg. Córdoba
Obispo Trejo 635,
Córdoba,
Prov. de Córdoba

Deleg. Paso de los Libres
Ruta Nacional 117, km.10,
CO.TE.CAR., Paso de los
Libres, Prov. de Corrientes

Deleg. Posadas
Roque González 1137,
Posadas, Prov. de
Misiones

Deleg. Santa Fé
Eva Perón 2456,
Santa Fé,
Prov. de Santa Fé

58-143-PW Esponjosa RP 26mm Tit Prowal
58-144-PW Esponjosa RP 28mm Tit Prowal
58-145-PW Esponjosa RP 30mm Tit Prowal
58-146-PW Esponjosa RP 32mm Tit Prowal
58-147-PW Esponjosa RP 34mm Tit Prowal
58-148-PW Esponjosa RP 36mm Tit Prowal
58-149-PW Esponjosa RP 38mm Tit Prowal
58-150-PW Esponjosa RP 40mm Tit Prowal
58-151-PW Esponjosa RP 45mm Tit Prowal
58-152-PW Esponjosa RP 50mm Tit Prowal

44 PLACA PARA 3,5 NO BLOQUEADA MARCA

44-027-OS Recta 10X3 De 2 Orificios Dcp Tit Ossamed
44-028-OS Recta 10X3 De 3 Orificios Dcp Tit Ossamed
44-029-OS Recta 10X3 De 4 Orificios Dcp Tit Ossamed
44-030-OS Recta 10X3 De 5 Orificios Dcp Tit Ossamed
44-031-OS Recta 10X3 De 6 Orificios Dcp Tit Ossamed
44-032-OS Recta 10X3 De 7 Orificios Dcp Tit Ossamed
44-033-OS Recta 10X3 De 8 Orificios Dcp Tit Ossamed
44-034-OS Recta 10X3 De 9 Orificios Dcp Tit Ossamed

WAB



44-035-OS	Recta 10X3 De 10 Orificios Dcp Tit	Ossamed
44-036-OS	Recta 10X3 De 11 Orificios Dcp Tit	Ossamed
44-037-OS	Recta 10X3 De 12 Orificios Dcp Tit	Ossamed
44-180-OS	1/3 Tubo 4 Orificios Ao tit	Ossamed
44-181-OS	1/3 Tubo 5 Orificios Ao tit	Ossamed
44-182-OS	1/3 Tubo 6 Orificios Ao tit	Ossamed
44-183-OS	1/3 Tubo 7 Orificios Ao tit	Ossamed
44-184-OS	1/3 Tubo 8 Orificios Ao tit	Ossamed
44-185-OS	1/3 Tubo 9 Orificios Ao tit	Ossamed
44-186-OS	1/3 Tubo 10 Orificios Ao tit	Ossamed
44-187-OS	Reconstruccion Recta 3 Orificios Tit	Ossamed
44-188-OS	Reconstruccion Recta 4 Orificios Tit	Ossamed
44-189-OS	Reconstruccion Recta 5 Orificios Tit	Ossamed
44-190-OS	Reconstruccion Recta 6 Orificios Tit	Ossamed
44-191-OS	Reconstruccion Recta 7 Orificios Tit	Ossamed
44-192-OS	Reconstruccion Recta 8 Orificios Tit	Ossamed
44-193-OS	Reconstruccion Recta 9 Orificios Tit	Ossamed
44-194-OS	Reconstruccion Recta 10 Orificios Tit	Ossamed
44-195-OS	Reconstruccion Recta 11 Orificios Tit	Ossamed

W D 03

Sedes y Delegaciones

Tel. (+54-11) 4340-0800 - <http://www.anmat.gov.ar> - República Argentina

Sede Central
 Av. de Mayo 869, CABA

Sede Alsina
 Alsina 665/671, CABA

Sede INAME
 Av. Caseros 2161, CABA

Sede INAL
 Estados Unidos 25, CABA

Sede Prod. Médicos
 Av. Belgrano 1480, CABA

Deleg. Mendoza
 Remedios de Escalada de
 San Martín 1909, Mendoza
 Prov. de Mendoza

Deleg. Córdoba
 Obispo Trejo 635,
 Córdoba,
 Prov. de Córdoba

Deleg. Paso de los Libres
 Ruta Nacional 117, km.10,
 CO.TE.CAR., Paso de los
 Libres, Prov. de Corrientes

Deleg. Posadas
 Roque González 1137,
 Posadas, Prov. de
 Misiones

Deleg. Santa Fé
 Eva Perón 2456,
 Santa Fé,
 Prov. de Santa Fé

44-196-OS Reconstruccion Recta 12 Orificios Tit Ossamed
44-197-OS Reconstruccion Recta 14 Orificios Tit Ossamed
44-198-OS Reconstruccion Curva 3 Orificios Tit Ossamed
44-199-OS Reconstruccion Curva 4 Orificios Tit Ossamed
44-200-OS Reconstruccion Curva 5 Orificios Tit Ossamed
44-201-OS Reconstruccion Curva 6 Orificios Tit Ossamed
44-202-OS Reconstruccion Curva 7 Orificios Tit Ossamed
44-203-OS Reconstruccion Curva 8 Orificios Tit Ossamed
44-204-OS Reconstruccion Curva 9 Orificios Tit Ossamed
44-205-OS Reconstruccion Curva 10 Orificios Tit Ossamed
44-206-OS Reconstruccion Curva 11 Orificios Tit Ossamed
44-207-OS Reconstruccion Curva 12 Orificios Tit Ossamed
44-208-OS Reconstruccion Curva 14 Orificios Tit Ossamed
44-209-OS Para Calcaneo 8 Orificios Tit Ossamed
44-210-OS Para Calcaneo 10 Orificios Tit Ossamed
44-211-OS Para Calcaneo 12 Orificios Chica Tit Ossamed
44-212-OS Para Calcaneo 12 Orificios Grande Tit Ossamed
44-213-OS Para Calcaneo 13 Orificios Chica Tit Ossamed
44-214-OS Para Calcaneo 13 Orificios Grande Tit Ossamed

WAB

- 44-215-OS Para Calcaneo 14 Orificios Chica Tit Ossamed
 44-216-OS Para Calcaneo 14 Orificios Grande Tit Ossamed
 44-217-OS P/Artrodesis Muñeca 2,5-3,5 7 orif Tit Ossamed
 44-218-OS P/Artrodesis Muñeca 2,5-3,5 8 orif Tit Ossamed
 44-219-OS P/Artrodesis Muñeca 2,5-3,5 9 orif Tit Ossamed
 44-220-OS Curva P/Artrodesis Muñeca 2,5-3,5 7 orif Tit Ossamed
 44-221-OS Curva P/Artrodesis Muñeca 2,5-3,5 8 orif Tit Ossamed
 44-222-OS Curva P/Artrodesis Muñeca 2,5-3,5 9 orif Tit Ossamed
 45 PLACA PARA 3,5 BLOQUEADA MARCA
 45-075-OS 1/3 Tubo 3 Orificios tit Ossamed
 45-076-OS 1/3 Tubo 4 Orificios tit Ossamed
 45-077-OS 1/3 Tubo 5 Orificios tit Ossamed
 45-078-OS 1/3 Tubo 6 Orificios tit Ossamed
 45-079-OS 1/3 Tubo 7 Orificios tit Ossamed
 45-080-OS 1/3 Tubo 8 Orificios tit Ossamed
 45-081-OS 1/3 Tubo 9 Orificios tit Ossamed
 45-082-OS 1/3 Tubo 10 Orificios tit Ossamed
 45-083-OS 1/3 Tubo 12 Orificios tit Ossamed
 45-084-OS 1/3 Tubo 3 Orificios Ao tit Ossamed

WAB

Sedes y Delegaciones

Tel. (+54-11) 4340-0800 - <http://www.anmat.gov.ar> - República Argentina

Sede Central

Av. de Mayo 869, CABA

Sede Alsina

Alsina 665/671, CABA

Sede INAME

Av. Caseros 2161, CABA

Sede INAL

Estados Unidos 25, CABA

Sede Prod. Médicos

Av. Belgrano 1480, CABA

Deleg. Mendoza

Remedios de Escalada de
 San Martín 1909, Mendoza
 Prov. de Mendoza

Deleg. Córdoba

Obispo Trejo 635,
 Córdoba,
 Prov. de Córdoba

Deleg. Paso de los Libres

Ruta Nacional 117, km.10,
 CO.TE.CAR., Paso de los
 Libres, Prov. de Corrientes

Deleg. Posadas

Roque González 1137,
 Posadas, Prov. de
 Misiones

Deleg. Santa Fé

Eva Perón 2456,
 Santa Fé,
 Prov. de Santa Fé

45-085-OS	1/3 Tubo 4 Orificios Ao tit	Ossamed
45-086-OS	1/3 Tubo 5 Orificios Ao tit	Ossamed
45-087-OS	1/3 Tubo 6 Orificios Ao tit	Ossamed
45-088-OS	1/3 Tubo 7 Orificios Ao tit	Ossamed
45-089-OS	1/3 Tubo 8 Orificios Ao tit	Ossamed
45-090-OS	1/3 Tubo 9 Orificios Ao tit	Ossamed
45-091-OS	1/3 Tubo 10 Orificios Ao tit	Ossamed
45-092-OS	Recta 10X3 De 3 Orificios tit	Ossamed
45-093-OS	Recta 10X3 De 4 Orificios tit	Ossamed
45-094-OS	Recta 10X3 De 5 Orificios tit	Ossamed
45-095-OS	Recta 10X3 De 6 Orificios tit	Ossamed
45-096-OS	Recta 10X3 De 7 Orificios tit	Ossamed
45-097-OS	Recta 10X3 De 8 Orificios tit	Ossamed
45-098-OS	Recta 10X3 De 9 Orificios tit	Ossamed
45-099-OS	Recta 10X3 De 10 Orificios tit	Ossamed
45-100-OS	Recta 10X3 De 11 Orificios tit	Ossamed
45-101-OS	Recta 10X3 De 12 Orificios tit	Ossamed
45-155-OS	Olecranon De 3 Orificios Tit	Ossamed
45-156-OS	Olecranon De 5 Orificios Tit	Ossamed

WAB



45-157-OS	Olecranon De 7 Orificios Tit	Ossamed
45-158-OS	Olecranon De 9 Orificios Tit	Ossamed
45-159-OS	Olecranon De 11 Orificios Tit	Ossamed
45-160-OS	Olecranon De 13 Orificios Tit	Ossamed
45-161-OS	Humero Proximal De 3 Orificios Tit	Ossamed
45-162-OS	Humero Proximal De 4 Orificios Tit	Ossamed
45-163-OS	Humero Proximal De 5 Orificios Tit	Ossamed
45-164-OS	Humero Proximal De 6 Orificios Tit	Ossamed
45-165-OS	Humero Proximal De 7 Orificios Tit	Ossamed
45-166-OS	Humero Proximal De 8 Orificios Tit	Ossamed
45-167-OS	Humero Proximal de 9 orificios Tit	Ossamed
45-168-OS	Humero Proximal de 10 orificios Tit	Ossamed
45-169-OS	Humero Proximal de 11 orificios Tit	Ossamed
45-170-OS	Humero Proximal de 12 orificios Tit	Ossamed
45-171-OS	Humero Proximal de 13 orificios Tit	Ossamed
45-172-OS	En T 3x3 orificios Tit	Ossamed
45-173-OS	En T 3x4 orificios Tit	Ossamed
45-174-OS	En T 3x5 orificios Tit	Ossamed
45-175-OS	En T 3x6 orificios Tit	Ossamed

MA3

Sedes y Delegaciones

Tel. (+54-11) 4340-0800 - <http://www.anmat.gov.ar> - República Argentina

Sede Central
 Av. de Mayo 869, CABA

Sede Alsina
 Alsina 665/671, CABA

Sede INAME
 Av. Caseros 2161, CABA

Sede INAL
 Estados Unidos 25, CABA

Sede Prod. Médicos
 Av. Belgrano 1480, CABA

Deleg. Mendoza
 Remedios de Escalada de
 San Martín 1909, Mendoza
 Prov. de Mendoza

Deleg. Córdoba
 Obispo Trejo 635,
 Córdoba,
 Prov. de Córdoba

Deleg. Paso de los Libres
 Ruta Nacional 117, km.10,
 CO.TE.CAR., Paso de los
 Libres, Prov. de Corrientes

Deleg. Posadas
 Roque González 1137,
 Posadas, Prov. de
 Misiones

Deleg. Santa Fé
 Eva Perón 2456,
 Santa Fé,
 Prov. de Santa Fé

45-176-OS	En T 4x3 orificios Tit	Ossamed
45-177-OS	En T 4x4 orificios Tit	Ossamed
45-178-OS	En T 4x5 orificios Tit	Ossamed
45-179-OS	En T 4x6 orificios Tit	Ossamed
45-180-OS	Reconstruccion Recta 3 orificios tit	Ossamed
45-181-OS	Reconstruccion Recta 4 orificios tit	Ossamed
45-182-OS	Reconstruccion Recta 5 orificios tit	Ossamed
45-183-OS	Reconstruccion Recta 6 orificios tit	Ossamed
45-184-OS	Reconstruccion Recta 7 orificios tit	Ossamed
45-185-OS	Reconstruccion Recta 8 orificios tit	Ossamed
45-186-OS	Reconstruccion Recta 9 orificios tit	Ossamed
45-187-OS	Reconstruccion Recta 10 orificios tit	Ossamed
45-188-OS	Reconstruccion Recta 11 orificios tit	Ossamed
45-189-OS	Reconstruccion Recta 12 orificios tit	Ossamed
45-190-OS	Reconstruccion Recta 14 orificios tit	Ossamed
45-191-OS	Reconstruccion Curva 3 orificios tit	Ossamed
45-192-OS	Reconstruccion Curva 4 orificios tit	Ossamed
45-193-OS	Reconstruccion Curva 5 orificios tit	Ossamed
45-194-OS	Reconstruccion Curva 6 orificios tit	Ossamed

WAS



45-195-OS	Reconstruccion Curva 7 orificios tit	Ossamed
45-196-OS	Reconstruccion Curva 8 orificios tit	Ossamed
45-197-OS	Reconstruccion Curva 9 orificios tit	Ossamed
45-198-OS	Reconstruccion Curva 10 orificios tit	Ossamed
45-199-OS	Reconstruccion Curva 11 orificios tit	Ossamed
45-200-OS	Reconstruccion Curva 12 orificios tit	Ossamed
45-201-OS	Reconstruccion Curva 14 orificios tit	Ossamed
45-202-OS	Humero distal Medial 7 orificios tit	Ossamed
45-203-OS	Humero distal Medial 8 orificios tit	Ossamed
45-204-OS	Humero distal Medial 9 orificios S tit	Ossamed
45-205-OS	Humero distal Medial 9 orificios L tit	Ossamed
45-206-OS	Humero distal Medial 12 orificios tit	Ossamed
45-207-OS	Humero distal Medial 16 orificios tit	Ossamed
45-208-OS	Humero distal lateral Izq 6 orificios tit	Ossamed
45-209-OS	Humero distal lateral Izq 10 orificios tit	Ossamed
45-210-OS	Humero distal lateral Izq 14 orificios tit	Ossamed
45-211-OS	Humero distal lateral Izq 20 orificios tit	Ossamed
45-212-OS	Humero distal lateral der 6 orificios tit	Ossamed
45-213-OS	Humero distal lateral der 10 orificios tit	Ossamed

MHB

Sedes y Delegaciones

Tel. (+54-11) 4340-0800 - <http://www.anmat.gov.ar> - República Argentina

Sede Central
 Av. de Mayo 869, CABA

Sede Alsina
 Alsina 665/671, CABA

Sede INAME
 Av. Caseros 2161, CABA

Sede INAL
 Estados Unidos 25, CABA

Sede Prod. Médicos
 Av. Belgrano 1480, CABA

Deleg. Mendoza
 Remedios de Escalada de
 San Martín 1909, Mendoza
 Prov. de Mendoza

Deleg. Córdoba
 Obispo Trejo 635,
 Córdoba,
 Prov. de Córdoba

Deleg. Paso de los Libres
 Ruta Nacional 117, km.10,
 CO.TE.CAR., Paso de los
 Libres, Prov. de Corrientes

Deleg. Posadas
 Roque González 1137,
 Posadas, Prov. de
 Misiones

Deleg. Santa Fé
 Eva Perón 2456,
 Santa Fé,
 Prov. de Santa Fé

45-214-OS	Humero distal lateral der 14 orificios tit	Ossamed
45-215-OS	Humero distal lateral der 20 orificios tit	Ossamed
45-216-OS	Tibia Distal 3 orificios Izq tit	Ossamed
45-217-OS	Tibia Distal 5 orificios Izq tit	Ossamed
45-218-OS	Tibia Distal 7 orificios Izq tit	Ossamed
45-219-OS	Tibia Distal 9 orificios Izq tit	Ossamed
45-220-OS	Tibia Distal 11 orificios Izq tit	Ossamed
45-221-OS	Tibia Distal 13 orificios Izq tit	Ossamed
45-222-OS	Tibia Distal 3 orificios der tit	Ossamed
45-223-OS	Tibia Distal 5 orificios der tit	Ossamed
45-224-OS	Tibia Distal 7 orificios der tit	Ossamed
45-225-OS	Tibia Distal 9 orificios der tit	Ossamed
45-226-OS	Tibia Distal 11 orificios der tit	Ossamed
45-227-OS	Tibia Distal 13 orificios der tit	Ossamed
45-228-OS	Tibia distal anatomica Antero. Izq 3 orif tit	Ossamed
45-229-OS	Tibia distal anatomica Antero. Izq 5 orif tit	Ossamed
45-230-OS	Tibia distal anatomica Antero. Izq 7 orif tit	Ossamed
45-231-OS	Tibia distal anatomica Antero. Izq 9 orif tit	Ossamed
45-232-OS	Tibia distal anatomica Antero. Izq 11 orif tit	Ossamed

WBS

- 45-233-OS Tibia distal anatomica Antero. Izq 13 orif tit Ossamed
- 45-234-OS Tibia distal anatomica Antero. Izq 15 orif tit Ossamed
- 45-235-OS Tibia distal anatomica Antero. der 3 orif tit Ossamed
- 45-236-OS Tibia distal anatomica Antero. der 5 orif tit Ossamed
- 45-237-OS Tibia distal anatomica Antero. der 7 orif tit Ossamed
- 45-238-OS Tibia distal anatomica Antero. der 9 orif tit Ossamed
- 45-239-OS Tibia distal anatomica Antero. der 11 orif tit Ossamed
- 45-240-OS Tibia distal anatomica Antero. der 13 orif tit Ossamed
- 45-241-OS Tibia distal anatomica Antero. der 15 orif tit Ossamed
- 45-242-OS Húmero distal lateral In. Izq 3 orificios tit Ossamed
- 45-243-OS Húmero distal lateral In. Izq 5 orificios tit Ossamed
- 45-244-OS Húmero distal lateral In. Izq 7 orificios tit Ossamed
- 45-245-OS Húmero distal lateral In. Izq 9 orificios tit Ossamed
- 45-246-OS Húmero distal lateral In. Izq 11 orificios tit Ossamed
- 45-247-OS Húmero distal lateral In. Izq 13 orificios tit Ossamed
- 45-248-OS Húmero distal lateral In. Izq 15 orificios tit Ossamed
- 45-249-OS Húmero distal lateral In. der 3 orificios tit Ossamed
- 45-250-OS Húmero distal lateral In. der 5 orificios tit Ossamed
- 45-251-OS Húmero distal lateral In. der 7 orificios tit Ossamed

W03

Sedes y Delegaciones

Tel. (+54-11) 4340-0800 - <http://www.anmat.gov.ar> - República Argentina

Sede Central
 Av. de Mayo 869, CABA

Sede Alsina
 Alsina 665/671, CABA

Sede INAME
 Av. Caseros 2161, CABA

Sede INAL
 Estados Unidos 25, CABA

Sede Prod. Médicos
 Av. Belgrano 1480, CABA

Deleg. Mendoza
 Remedios de Escalada de
 San Martín 1909, Mendoza
 Prov. de Mendoza

Deleg. Córdoba
 Obispo Trejo 635,
 Córdoba,
 Prov. de Córdoba

Deleg. Paso de los Libres
 Ruta Nacional 117, km.10,
 CO.TE.CAR., Paso de los
 Libres, Prov. de Corrientes

Deleg. Posadas
 Roque González 1137,
 Posadas, Prov. de
 Misiones

Deleg. Santa Fé
 Eva Perón 2456,
 Santa Fé,
 Prov. de Santa Fé

45-252-OS Humero distal lateral In. der 9 orificios tit Ossamed
45-253-OS Humero distal lateral In. der 11 orificios tit Ossamed
45-254-OS Humero distal lateral In. der 13 orificios tit Ossamed
45-255-OS Humero distal lateral In. der 15 orificios tit Ossamed
45-256-OS Humero distal lateral Ext. Izq 3 orificios tit Ossamed
45-257-OS Humero distal lateral Ext. Izq 5 orificios tit Ossamed
45-258-OS Humero distal lateral Ext. Izq 7 orificios tit Ossamed
45-259-OS Humero distal lateral Ext. Izq 9 orificios tit Ossamed
45-260-OS Humero distal lateral Ext. Izq 11 orificios tit Ossamed
45-261-OS Humero distal lateral Ext. Izq 13 orificios tit Ossamed
45-262-OS Humero distal lateral Ext. Izq 15 orificios tit Ossamed
45-263-OS Humero distal lateral Ext. der 3 orificios tit Ossamed
45-264-OS Humero distal lateral Ext. der 5 orificios tit Ossamed
45-265-OS Humero distal lateral Ext. der 7 orificios tit Ossamed
45-266-OS Humero distal lateral Ext. der 9 orificios tit Ossamed
45-267-OS Humero distal lateral Ext. der 11 orificios tit Ossamed
45-268-OS Humero distal lateral Ext. der 13 orificios tit Ossamed
45-269-OS Humero distal lateral Ext. der 15 orificios tit Ossamed
45-270-OS Tibia proximal lateral Izq 3 orificios tit Ossamed

MJB



- 45-271-OS Tibia proximal lateral Izq 5 orificios tit Ossamed
- 45-272-OS Tibia proximal lateral Izq 7 orificios tit Ossamed
- 45-273-OS Tibia proximal lateral Izq 9 orificios tit Ossamed
- 45-274-OS Tibia proximal lateral Izq 11 orificios tit Ossamed
- 45-275-OS Tibia proximal lateral Izq 13 orificios tit Ossamed
- 45-276-OS Tibia proximal lateral Izq 15 orificios tit Ossamed
- 45-277-OS Tibia proximal lateral der 3 orificios tit Ossamed
- 45-278-OS Tibia proximal lateral der 5 orificios tit Ossamed
- 45-279-OS Tibia proximal lateral der 7 orificios tit Ossamed
- 45-280-OS Tibia proximal lateral der 9 orificios tit Ossamed
- 45-281-OS Tibia proximal lateral der 11 orificios tit Ossamed
- 45-282-OS Tibia proximal lateral der 13 orificios tit Ossamed
- 45-283-OS Tibia proximal lateral der 15 orificios tit Ossamed
- 45-284-OS Volar anatomica simple 3 orificios Izq tit Ossamed
- 45-285-OS Volar anatomica simple 4 orificios Izq tit Ossamed
- 45-286-OS Volar anatomica simple 6 orificios Izq tit Ossamed
- 45-287-OS Volar anatomica simple 8 orificios Izq tit Ossamed
- 45-288-OS Volar anatomica simple 3 orificios der tit Ossamed
- 45-289-OS Volar anatomica simple 4 orificios der tit Ossamed

WLB

Sedes y Delegaciones

Tel. (+54-11) 4340-0800 - <http://www.anmat.gov.ar> - República Argentina

Sede Central
 Av. de Mayo 869, CABA

Sede Alsina
 Alsina 665/671, CABA

Sede INAME
 Av. Caseros 2161, CABA

Sede INAL
 Estados Unidos 25, CABA

Sede Prod. Médicos
 Av. Belgrano 1480, CABA

Deleg. Mendoza
 Remedios de Escalada de
 San Martín 1909, Mendoza
 Prov. de Mendoza

Deleg. Córdoba
 Obispo Trejo 635,
 Córdoba,
 Prov. de Córdoba

Deleg. Paso de los Libres
 Ruta Nacional 117, km.10,
 CO.TE.CAR., Paso de los
 Libres, Prov. de Corrientes

Deleg. Posadas
 Roque González 1137,
 Posadas, Prov. de
 Misiones

Deleg. Santa Fé
 Eva Perón 2456,
 Santa Fé,
 Prov. de Santa Fé

45-290-OS	Volar anatomica simple 6 orificios der tit	Ossamed
45-291-OS	Volar anatomica simple 8 orificios der tit	Ossamed
45-292-OS	Volar anatomica doble 3 orificios Izq tit	Ossamed
45-293-OS	Volar anatomica doble 4 orificios Izq tit	Ossamed
45-294-OS	Volar anatomica doble 6 orificios Izq tit	Ossamed
45-295-OS	Volar anatomica doble 8 orificios Izq tit	Ossamed
45-296-OS	Volar anatomica doble 10 orificios Izq tit	Ossamed
45-297-OS	Volar anatomica doble 12 orificios Izq tit	Ossamed
45-298-OS	Volar anatomica doble 3 orificios der tit	Ossamed
45-299-OS	Volar anatomica doble 4 orificios der tit	Ossamed
45-300-OS	Volar anatomica doble 6 orificios der tit	Ossamed
45-301-OS	Volar anatomica doble 8 orificios der tit	Ossamed
45-302-OS	Volar anatomica doble 10 orificios der tit	Ossamed
45-303-OS	Volar anatomica doble 12 orificios der tit	Ossamed
45-304-OS	P/Artrodesis muñeca 2,5-3,5 7 orif tit	Ossamed
45-305-OS	P/Artrodesis muñeca 2,5-3,5 8 orif tit	Ossamed
45-306-OS	P/Artrodesis muñeca 2,5-3,5 9 orif tit	Ossamed
45-307-OS	Curva P/Artrodesis muñeca 2,5-3,5 7 orif tit	Ossamed
45-308-OS	Curva P/Artrodesis muñeca 2,5-3,5 8 orif tit	Ossamed





- 45-309-OS Curva P/Artrodesis muñeca 2,5-3,5 9 orif tit Ossamed
- 45-310-OS Para calcaneo Izq chica Ossamed
- 45-311-OS Para calcaneo Izq grande Ossamed
- 45-312-OS Para calcaneo der chica Ossamed
- 45-313-OS Para calcaneo der grande Ossamed
- 46 PLACA 3,5 BLOQUEADA CLAVICULA MARCA
- 46-001-OS Distal der 8 Orificios Bajo Contacto Ossamed
- 46-002-OS Distal Izq 8 Orificios Bajo Contacto Ossamed
- 46-003-OS Distal Derecha 5 Orificios Bajo Contacto Ossamed
- 46-004-OS Distal Izq 5 Orificios Bajo Contacto Ossamed
- 46-005-OS der 10° 8 Orificios Bajo Contacto Ossamed
- 46-015-OS der 10° 10 Orificios Bajo Contacto Ossamed
- 46-007-OS der 15° 8 Orificios Bajo Contacto Ossamed
- 46-009-OS der 35° 8 Orificios Bajo Contacto Ossamed
- 46-011-OS der 5° 8 Orificios Bajo Contacto Ossamed
- 46-013-OS der 5° 6 Orificios Bajo Contacto Ossamed
- 46-006-OS Izq 10° 8 Orificios Bajo Contacto Ossamed
- 46-016-OS Izq 10° 10 Orificios Bajo Contacto Ossamed
- 46-008-OS Izq 15° 8 Orificios Bajo Contacto Ossamed

WLB

Sedes y Delegaciones

Tel. (+54-11) 4340-0800 - <http://www.anmat.gov.ar> - República Argentina

Sede Central
 Av. de Mayo 869, CABA

Sede Alsina
 Alsina 665/671, CABA

Sede INAME
 Av. Caseros 2161, CABA

Sede INAL
 Estados Unidos 25, CABA

Sede Prod. Médicos
 Av. Belgrano 1480, CABA

Deleg. Mendoza
 Remedios de Escalada de
 San Martín 1909, Mendoza
 Prov. de Mendoza

Deleg. Córdoba
 Obispo Trejo 635,
 Córdoba,
 Prov. de Córdoba

Deleg. Paso de los Libres
 Ruta Nacional 117, km.10,
 CO.TE.CAR., Paso de los
 Libres, Prov. de Corrientes

Deleg. Posadas
 Roque González 1137,
 Posadas, Prov. de
 Misiones

Deleg. Santa Fé
 Eva Perón 2456,
 Santa Fé,
 Prov. de Santa Fé

46-010-OS Izq 35° 8 Orificios Bajo Contacto Ossamed
46-012-OS Izq 5° 8 Orificios Bajo Contacto Ossamed
46-014-OS Izq 5° 6 Orificios Bajo Contacto Ossamed
46-030-OS Anatomica 6 Orif Izquierd Ossamed
46-031-OS Anatomica 6 Orif der Ossamed
46-032-OS Anatomica 8 Orif Izquierd Ossamed
46-033-OS Anatomica 8 Orif der Ossamed
46-034-OS Anatomica 10 Orif der Ossamed
46-035-OS Anatomica 10 Orif Izq Ossamed
46-048-OS Anatomica Distal 3 Orif Izq Ossamed
46-049-OS Anatomica Distal 3 Orif Der Ossamed
46-050-OS Anatomica Distal 4 Orif Der Ossamed
46-051-OS Anatomica Distal 4 Orif Izq Ossamed
46-052-OS Anatomica Distal 6 Orif Der Ossamed
46-053-OS Anatomica Distal 6 Orif Izq Ossamed
46-054-OS Anatomica Distal 8 Orif Izq Ossamed
46-055-OS Anatomica Distal 8 Orif Der Ossamed
52 TORNILLO 2,0 MARCA
52-090-OS Cortical Pin Torqs 10 mm Tit Ossamed

WRB

52-091-OS	Cortical Pin Torqs 12 mm Tit	Ossamed
52-092-OS	Cortical Pin Torqs 14 mm Tit	Ossamed
52-093-OS	Cortical Pin Torqs 16 mm Tit	Ossamed
52-094-OS	Cortical Pin Torqs 18 mm Tit	Ossamed
52-095-OS	Cortical Pin Torqs 20 mm Tit	Ossamed
52-096-OS	Cortical Pin Torqs 22 mm Tit	Ossamed
52-097-OS	Cortical Pin Torqs 24 mm Tit	Ossamed
52-098-OS	Cortical Pin Torqs 26 mm Tit	Ossamed
52-099-OS	Cortical Pin Torqs 28 mm Tit	Ossamed
52-100-OS	Cortical Pin Torqs 30 mm Tit	Ossamed
51	TORNILLO 2,5	
54-001-OS	Torks Bloqueado R.Total 10Mm tit	Ossamed
54-002-OS	Torks Bloqueado R.Total 12 Mm Tit	Ossamed
54-003-OS	Torks Bloqueado R.Total 14 Mm Tit	Ossamed
54-004-OS	Torks Bloqueado R.Total 16 Mm Tit	Ossamed
54-005-OS	Torks Bloqueado R.Total 18 Mm Tit	Ossamed
54-006-OS	Torks Bloqueado R.Total 20 Mm Tit	Ossamed
54-007-OS	Torks Bloqueado R.Total 22 Mm Tit	Ossamed
54-008-OS	Torks Bloqueado R.Total 24 Mm Tit	Ossamed

WLB

Sedes y Delegaciones

Tel. (+54-11) 4340-0800 - <http://www.anmat.gov.ar> - República Argentina

Sede Central
 Av. de Mayo 869, CABA

Sede Alsina
 Alsina 665/671, CABA

Sede INAME
 Av. Caseros 2161, CABA

Sede INAL
 Estados Unidos 25, CABA

Sede Prod. Médicos
 Av. Belgrano 1480, CABA

Deleg. Mendoza
 Remedios de Escalada de
 San Martín 1909, Mendoza
 Prov. de Mendoza

Deleg. Córdoba
 Obispo Trejo 635,
 Córdoba,
 Prov. de Córdoba

Deleg. Paso de los Libres
 Ruta Nacional 117, km.10,
 CO.TE.CAR., Paso de los
 Libres, Prov. de Corrientes

Deleg. Posadas
 Roque González 1137,
 Posadas, Prov. de
 Misiones

Deleg. Santa Fé
 Eva Perón 2456,
 Santa Fé,
 Prov. de Santa Fé

54-009-OS Torks Bloqueado R.Total 26 Mm Tit Ossamed
54-010-OS Torks Bloqueado R.Total 28 Mm Tit Ossamed
54-011-OS Torks Bloqueado R.Total 30 Mm Tit Ossamed
54-012-OS Cortical Torks 10 Mm Tit Ossamed
54-013-OS Cortical Torks 12 Mm Tit Ossamed
54-014-OS Cortical Torks 14 Mm Tit Ossamed
54-015-OS Cortical Torks 16 Mm Tit Ossamed
54-016-OS Cortical Torks 18 Mm Tit Ossamed
54-017-OS Cortical Torks 20 Mm Tit Ossamed
54-018-OS Cortical Torks 22 Mm Tit Ossamed
54-019-OS Cortical Torks 24 Mm Tit Ossamed
54-020-OS Cortical Torks 26 Mm Tit Ossamed
54-021-OS Cortical Torks 28 Mm Tit Ossamed
54-022-OS Cortical Torks 30 Mm Tit Ossamed
54-023-OS Torks Bloqueado R.Parcial 10Mm Tit Ossamed
54-024-OS Torks Bloqueado R.Parcial 12 Mm Tit Ossamed
54-025-OS Torks Bloqueado R.Parcial 14 Mm Tit Ossamed
54-026-OS Torks Bloqueado R.Parcial 16 Mm Tit Ossamed
54-027-OS Torks Bloqueado R.Parcial 18 Mm Tit Ossamed

WLS

54-028-OS	Torks Bloqueado R.Parcial 20 Mm Tit	Ossamed
54-029-OS	Torks Bloqueado R.Parcial 22 Mm Tit	Ossamed
54-030-OS	Torks Bloqueado R.Parcial 24 Mm Tit	Ossamed
54-031-OS	Torks Bloqueado R.Parcial 26 Mm Tit	Ossamed
54-032-OS	Torks Bloqueado R.Parcial 28 Mm Tit	Ossamed
54-033-OS	Torks Bloqueado R.Parcial 30 Mm Tit	Ossamed
56	TORNILLOS 3,5 MARCA	
56-088-OS	Torks Bloqueado 10 mm Tit	Ossamed
56-089-OS	Torks Bloqueado 12 mm Tit	Ossamed
56-090-OS	Torks Bloqueado 14 mm Tit	Ossamed
56-091-OS	Torks Bloqueado 16 mm Tit	Ossamed
56-092-OS	Torks Bloqueado 18 mm Tit	Ossamed
56-093-OS	Torks Bloqueado 20 mm Tit	Ossamed
56-094-OS	Torks Bloqueado 22 mm Tit	Ossamed
56-095-OS	Torks Bloqueado 24 mm Tit	Ossamed
56-096-OS	Torks Bloqueado 26 mm Tit	Ossamed
56-097-OS	Torks Bloqueado 28 mm Tit	Ossamed
56-098-OS	Torks Bloqueado 30 mm Tit	Ossamed
56-099-OS	Torks Bloqueado 32 mm Tit	Ossamed

WJB

Sedes y Delegaciones

Tel. (+54-11) 4340-0800 - <http://www.anmat.gov.ar> - República Argentina

Sede Central
 Av. de Mayo 869, CABA

Sede Alsina
 Alsina 665/671, CABA

Sede INAME
 Av. Caseros 2161, CABA

Sede INAL
 Estados Unidos 25, CABA

Sede Prod. Médicos
 Av. Belgrano 1480, CABA

Deleg. Mendoza
 Remedios de Escalada de
 San Martín 1909, Mendoza
 Prov. de Mendoza

Deleg. Córdoba
 Obispo Trejo 635,
 Córdoba,
 Prov. de Córdoba

Deleg. Paso de los Libres
 Ruta Nacional 117, km.10,
 CQ.TE.CAR., Paso de los
 Libres, Prov. de Corrientes

Deleg. Posadas
 Roque González 1137,
 Posadas, Prov. de
 Misiones

Deleg. Santa Fé
 Eva Perón 2456,
 Santa Fé,
 Prov. de Santa Fé

56-100-OS	Torks Bloqueado 34 mm Tit	Ossamed
56-101-OS	Torks Bloqueado 36 mm Tit	Ossamed
56-102-OS	Torks Bloqueado 38 mm Tit	Ossamed
56-103-OS	Torks Bloqueado 40 mm Tit	Ossamed
56-104-OS	Torks Bloqueado 42 mm Tit	Ossamed
56-105-OS	Torks Bloqueado 44 mm Tit	Ossamed
56-106-OS	Torks Bloqueado 46 mm Tit	Ossamed
56-107-OS	Torks Bloqueado 48 mm Tit	Ossamed
56-108-OS	Torks Bloqueado 50 mm Tit	Ossamed
56-109-OS	Torks Bloqueado 55 mm Tit	Ossamed
56-110-OS	Torks Bloqueado 60 mm Tit	Ossamed
56-111-OS	Cortical Torks 10 mm Tit	Ossamed
56-112-OS	Cortical Torks 12 mm Tit	Ossamed
56-113-OS	Cortical Torks 14 mm Tit	Ossamed
56-114-OS	Cortical Torks 16 mm Tit	Ossamed
56-115-OS	Cortical Torks 18 mm Tit	Ossamed
56-116-OS	Cortical Torks 20 mm Tit	Ossamed
56-117-OS	Cortical Torks 22 mm Tit	Ossamed
56-118-OS	Cortical Torks 24 mm Tit	Ossamed

WJS



- 56-119-OS Cortical Torks 26 mm Tit Ossamed
56-120-OS Cortical Torks 28 mm Tit Ossamed
56-121-OS Cortical Torks 30 mm Tit Ossamed
56-122-OS Cortical Torks 32 mm Tit Ossamed
56-123-OS Cortical Torks 34 mm Tit Ossamed
56-124-OS Cortical Torks 36 mm Tit Ossamed
56-125-OS Cortical Torks 38 mm Tit Ossamed
56-126-OS Cortical Torks 40 mm Tit Ossamed
56-127-OS Cortical Torks 45 mm Tit Ossamed
56-128-OS Cortical Torks 50 mm Tit Ossamed
56-129-OS Cortical Torks 55 mm Tit Ossamed
56-130-OS Cortical Torks 60 mm Tit Ossamed
56-131-OS Cortical Bloqueado 10 mm Tit Ossamed
56-132-OS Cortical Bloqueado 12 mm Tit Ossamed
56-133-OS Cortical Bloqueado 14 mm Tit Ossamed
56-134-OS Cortical Bloqueado 16 mm Tit Ossamed
56-135-OS Cortical Bloqueado 18 mm Tit Ossamed
56-136-OS Cortical Bloqueado 20 mm Tit Ossamed
56-137-OS Cortical Bloqueado 22 mm Tit Ossamed

[Handwritten signature]

Sedes y Delegaciones

Tel. (+54-11) 4340-0800 - <http://www.anmat.gov.ar> - República Argentina

Sede Central
Av. de Mayo 869, CABA

Sede Alsina
Alsina 665/671, CABA

Sede INAME
Av. Caseros 2161, CABA

Sede INAL
Estados Unidos 25, CABA

Sede Prod. Médicos
Av. Belgrano 1480, CABA

Deleg. Mendoza
Remedios de Escalada de
San Martín 1909, Mendoza
Prov. de Mendoza

Deleg. Córdoba
Obispo Trejo 635,
Córdoba,
Prov. de Córdoba

Deleg. Paso de los Libres
Ruta Nacional 117, km.10,
CO.TE.CAR., Paso de los
Libres, Prov. de Corrientes

Deleg. Posadas
Roque González 1137,
Posadas, Prov. de
Misiones

Deleg. Santa Fé
Eva Perón 2456,
Santa Fé,
Prov. de Santa Fé

56-138-OS	Cortical Bloqueado 24 mm Tit	Ossamed
56-139-OS	Cortical Bloqueado 26 mm Tit	Ossamed
56-140-OS	Cortical Bloqueado 28 mm Tit	Ossamed
56-141-OS	Cortical Bloqueado 30 mm Tit	Ossamed
56-142-OS	Cortical Bloqueado 32 mm Tit	Ossamed
56-143-OS	Cortical Bloqueado 34 mm Tit	Ossamed
56-144-OS	Cortical Bloqueado 36 mm Tit	Ossamed
56-145-OS	Cortical Bloqueado 38 mm Tit	Ossamed
56-146-OS	Cortical Bloqueado 40 mm Tit	Ossamed
56-147-OS	Cortical Bloqueado 42 mm Tit	Ossamed
56-148-OS	Cortical Bloqueado 44 mm Tit	Ossamed
56-149-OS	Cortical Bloqueado 45 mm Tit	Ossamed
56-150-OS	Cortical Bloqueado 46 mm Tit	Ossamed
56-151-OS	Cortical Bloqueado 48 mm Tit	Ossamed
56-152-OS	Cortical Bloqueado 50 mm Tit	Ossamed
56-153-OS	Cortical Bloqueado 55 mm Tit	Ossamed
56-154-OS	Cortical Bloqueado 60 mm Tit	Ossamed
56-180-OS	Cortical 10 mm Tit	Ossamed
56-181-OS	Cortical 12 mm Tit	Ossamed

WJB



- 56-182-OS Cortical 14 mm Tit Ossamed
56-183-OS Cortical 16 mm Tit Ossamed
56-184-OS Cortical 18 mm Tit Ossamed
56-185-OS Cortical 20 mm Tit Ossamed
56-186-OS Cortical 22 mm Tit Ossamed
56-187-OS Cortical 24 mm Tit Ossamed
56-188-OS Cortical 26 mm Tit Ossamed
56-189-OS Cortical 28 mm Tit Ossamed
56-190-OS Cortical 30 mm Tit Ossamed
56-191-OS Cortical 32 mm Tit Ossamed
56-192-OS Cortical 34 mm Tit Ossamed
56-193-OS Cortical 36 mm Tit Ossamed
56-194-OS Cortical 38 mm Tit Ossamed
56-195-OS Cortical 40 mm Tit Ossamed
56-196-OS Cortical 45 mm Tit Ossamed
56-197-OS Cortical 50 mm Tit Ossamed
56-198-OS Cortical 55 mm Tit Ossamed
56-199-OS Cortical 60 Mm Tit Ossamed
58 TORNILLOS 4,0 MARCA

WJB

Sedes y Delegaciones

Tel. (+54-11) 4340-0800 - <http://www.anmat.gov.ar> - República Argentina

Sede Central
Av. de Mayo 869, CABA

Sede Alsina
Alsina 665/671, CABA

Sede INAME
Av. Caseros 2161, CABA

Sede INAL
Estados Unidos 25, CABA

Sede Prod. Médicos
Av. Belgrano 1480, CABA

Deleg. Mendoza
Remedios de Escalada de
San Martín 1909, Mendoza
Prov. de Mendoza

Deleg. Córdoba
Obispo Trejo 635,
Córdoba,
Prov. de Córdoba

Deleg. Paso de los Libres
Ruta Nacional 117, km.10,
CO.TE.CAR., Paso de los
Libres, Prov. de Corrientes

Deleg. Posadas
Roque González 1137,
Posadas, Prov. de
Misiones

Deleg. Santa Fé
Eva Perón 2456,
Santa Fé,
Prov. de Santa Fé

58-091-OS	Esponjosa RP Torqs 10mm Tit	Ossamed
58-092-OS	Esponjosa RP Torqs 12mm Tit	Ossamed
58-093-OS	Esponjosa RP Torqs 14mm Tit	Ossamed
58-094-OS	Esponjosa RP Torqs 16mm Tit	Ossamed
58-095-OS	Esponjosa RP Torqs 18mm Tit	Ossamed
58-096-OS	Esponjosa RP Torqs 20mm Tit	Ossamed
58-097-OS	Esponjosa RP Torqs 22mm Tit	Ossamed
58-098-OS	Esponjosa RP Torqs 24mm Tit	Ossamed
58-099-OS	Esponjosa RP Torqs 26mm Tit	Ossamed
58-100-OS	Esponjosa RP Torqs 28mm Tit	Ossamed
58-101-OS	Esponjosa RP Torqs 30mm Tit	Ossamed
58-102-OS	Esponjosa RP Torqs 32mm Tit	Ossamed
58-103-OS	Esponjosa RP Torqs 34mm Tit	Ossamed
58-104-OS	Esponjosa RP Torqs 35mm Tit	Ossamed
58-105-OS	Esponjosa RP Torqs 36mm Tit	Ossamed
58-106-OS	Esponjosa RP Torqs 38mm Tit	Ossamed
58-107-OS	Esponjosa RP Torqs 40mm Tit	Ossamed
58-108-OS	Esponjosa RP Torqs 45mm Tit	Ossamed
58-109-OS	Esponjosa RP Torqs 50mm Tit	Ossamed

WNB

- 58-110-OS Esponjosa RP Torks 55mm Tit Ossamed
- 58-111-OS Esponjosa RP Torks 60mm Tit Ossamed
- 58-112-OS Esponjosa RP Torks 65mm Tit Ossamed
- 58-113-OS Esponjosa RP Torks 70mm Tit Ossamed
- 58-114-OS Esponjosa RP Torks 75mm Tit Ossamed
- 58-115-OS Esponjosa RP Torks 80mm Tit Ossamed
- 58-116-OS Esponjosa Bloqueado 14mm Tit Ossamed
- 58-117-OS Esponjosa Bloqueado 16mm Tit Ossamed
- 58-118-OS Esponjosa Bloqueado 18mm Tit Ossamed
- 58-119-OS Esponjosa Bloqueado 20mm Tit Ossamed
- 58-120-OS Esponjosa Bloqueado 22mm Tit Ossamed
- 58-121-OS Esponjosa Bloqueado 24mm Tit Ossamed
- 58-122-OS Esponjosa Bloqueado 26mm Tit Ossamed
- 58-123-OS Esponjosa Bloqueado 28mm Tit Ossamed
- 58-124-OS Esponjosa Bloqueado 30mm Tit Ossamed
- 58-125-OS Esponjosa Bloqueado 32mm Tit Ossamed
- 58-126-OS Esponjosa Bloqueado 34mm Tit Ossamed
- 58-127-OS Esponjosa Bloqueado 36mm Tit Ossamed
- 58-128-OS Esponjosa Bloqueado 38mm Tit Ossamed

WNB

Sedes y Delegaciones

Tel. (+54-11) 4340-0800 - <http://www.anmat.gov.ar> - República Argentina

Sede Central
 Av. de Mayo 869, CABA

Sede Alsina
 Alsina 665/671, CABA

Sede INAME
 Av. Caseros 2161, CABA

Sede INAL
 Estados Unidos 25, CABA

Sede Prod. Médicos
 Av. Belgrano 1480, CABA

Deleg. Mendoza
 Remedios de Escalada de
 San Martín 1909, Mendoza
 Prov. de Mendoza

Deleg. Córdoba
 Obispo Trejo 635,
 Córdoba,
 Prov. de Córdoba

Deleg. Paso de los Libres
 Ruta Nacional 117, km.10,
 CO.TE.CAR., Paso de los
 Libres, Prov. de Corrientes

Deleg. Posadas
 Roque González 1137,
 Posadas, Prov. de
 Misiones

Deleg. Santa Fé
 Eva Perón 2456,
 Santa Fé,
 Prov. de Santa Fé

58-129-OS Esponjosa Bloqueado 40mm Tit Ossamed
58-130-OS Esponjosa Bloqueado 42mm Tit Ossamed
58-131-OS Esponjosa Bloqueado 44mm Tit Ossamed
58-132-OS Esponjosa Bloqueado 46mm Tit Ossamed
58-133-OS Esponjosa Bloqueado 48mm Tit Ossamed
58-134-OS Esponjosa Bloqueado 50mm Tit Ossamed
58-135-OS Esponjosa Bloqueado 55mm Tit Ossamed
58-136-OS Esponjosa RP 12mm Tit Ossamed
58-137-OS Esponjosa RP 14mm Tit Ossamed
58-138-OS Esponjosa RP 16mm Tit Ossamed
58-139-OS Esponjosa RP 18mm Tit Ossamed
58-140-OS Esponjosa RP 20mm Tit Ossamed
58-141-OS Esponjosa RP 22mm Tit Ossamed
58-142-OS Esponjosa RP 24mm Tit Ossamed
58-143-OS Esponjosa RP 26mm Tit Ossamed
58-144-OS Esponjosa RP 28mm Tit Ossamed
58-145-OS Esponjosa RP 30mm Tit Ossamed
58-146-OS Esponjosa RP 32mm Tit Ossamed
58-147-OS Esponjosa RP 34mm Tit Ossamed

LWB



58-148-OS	Esponjosa RP 36mm Tit	Ossamed
58-149-OS	Esponjosa RP 38mm Tit	Ossamed
58-150-OS	Esponjosa RP 40mm Tit	Ossamed
58-151-OS	Esponjosa RP 45mm Tit	Ossamed
58-152-OS	Esponjosa RP 50mm Tit	Ossamed
44	PLACA PARA 3,5 NO BLOQUEADA	MARCA
44-027-TM	Recta 10X3 De 2 Orificios Dcp Tit	Traumedical
44-028-TM	Recta 10X3 De 3 Orificios Dcp Tit	Traumedical
44-029-TM	Recta 10X3 De 4 Orificios Dcp Tit	Traumedical
44-030-TM	Recta 10X3 De 5 Orificios Dcp Tit	Traumedical
44-031-TM	Recta 10X3 De 6 Orificios Dcp Tit	Traumedical
44-032-TM	Recta 10X3 De 7 Orificios Dcp Tit	Traumedical
44-033-TM	Recta 10X3 De 8 Orificios Dcp Tit	Traumedical
44-034-TM	Recta 10X3 De 9 Orificios Dcp Tit	Traumedical
44-035-TM	Recta 10X3 De 10 Orificios Dcp Tit	Traumedical
44-036-TM	Recta 10X3 De 11 Orificios Dcp Tit	Traumedical
44-037-TM	Recta 10X3 De 12 Orificios Dcp Tit	Traumedical
44-180-TM	1/3 Tubo 4 Orificios Ao tit	Traumedical
44-181-TM	1/3 Tubo 5 Orificios Ao tit	Traumedical

WJ

Sedes y Delegaciones

Tel. (+54-11) 4340-0800 - <http://www.anmat.gov.ar> - República Argentina

Sede Central
 Av. de Mayo 869, CABA

Sede Alsina
 Alsina 665/671, CABA

Sede INAME
 Av. Caseros 2161, CABA

Sede INAL
 Estados Unidos 25, CABA

Sede Prod. Médicos
 Av. Belgrano 1480, CABA

Deleg. Mendoza
 Remedios de Escalada de
 San Martín 1909, Mendoza
 Prov. de Mendoza

Deleg. Córdoba
 Obispo Trejo 635,
 Córdoba,
 Prov. de Córdoba

Deleg. Paso de los Libres
 Ruta Nacional 117, km.10,
 CO.TE.CAR., Paso de los
 Libres, Prov. de Corrientes

Deleg. Posadas
 Roque González 1137,
 Posadas, Prov. de
 Misiones

Deleg. Santa Fé
 Eva Perón 2456,
 Santa Fé,
 Prov. de Santa Fé

44-182-TM	1/3 Tubo 6 Orificios Ao tit	Traumedical
44-183-TM	1/3 Tubo 7 Orificios Ao tit	Traumedical
44-184-TM	1/3 Tubo 8 Orificios Ao tit	Traumedical
44-185-TM	1/3 Tubo 9 Orificios Ao tit	Traumedical
44-186-TM	1/3 Tubo 10 Orificios Ao tit	Traumedical
44-187-TM	Reconstruccion Recta 3 Orificios Tit	Traumedical
44-188-TM	Reconstruccion Recta 4 Orificios Tit	Traumedical
44-189-TM	Reconstruccion Recta 5 Orificios Tit	Traumedical
44-190-TM	Reconstruccion Recta 6 Orificios Tit	Traumedical
44-191-TM	Reconstruccion Recta 7 Orificios Tit	Traumedical
44-192-TM	Reconstruccion Recta 8 Orificios Tit	Traumedical
44-193-TM	Reconstruccion Recta 9 Orificios Tit	Traumedical
44-194-TM	Reconstruccion Recta 10 Orificios Tit	Traumedical
44-195-TM	Reconstruccion Recta 11 Orificios Tit	Traumedical
44-196-TM	Reconstruccion Recta 12 Orificios Tit	Traumedical
44-197-TM	Reconstruccion Recta 14 Orificios Tit	Traumedical
44-198-TM	Reconstruccion Curva 3 Orificios Tit	Traumedical
44-199-TM	Reconstruccion Curva 4 Orificios Tit	Traumedical
44-200-TM	Reconstruccion Curva 5 Orificios Tit	Traumedical

WMS



44-201-TM	Reconstruccion Curva 6 Orificios Tit	Traumedical
44-202-TM	Reconstruccion Curva 7 Orificios Tit	Traumedical
44-203-TM	Reconstruccion Curva 8 Orificios Tit	Traumedical
44-204-TM	Reconstruccion Curva 9 Orificios Tit	Traumedical
44-205-TM	Reconstruccion Curva 10 Orificios Tit	Traumedical
44-206-TM	Reconstruccion Curva 11 Orificios Tit	Traumedical
44-207-TM	Reconstruccion Curva 12 Orificios Tit	Traumedical
44-208-TM	Reconstruccion Curva 14 Orificios Tit	Traumedical
44-209-TM	Para Calcaneo 8 Orificios Tit	Traumedical
44-210-TM	Para Calcaneo 10 Orificios Tit	Traumedical
44-211-TM	Para Calcaneo 12 Orificios Chica Tit	Traumedical
44-212-TM	Para Calcaneo 12 Orificios Grande Tit	Traumedical
44-213-TM	Para Calcaneo 13 Orificios Chica Tit	Traumedical
44-214-TM	Para Calcaneo 13 Orificios Grande Tit	Traumedical
44-215-TM	Para Calcaneo 14 Orificios Chica Tit	Traumedical
44-216-TM	Para Calcaneo 14 Orificios Grande Tit	Traumedical
44-217-TM	P/Artrodesis Muñeca 2,5-3,5 7 orif Tit	Traumedical
44-218-TM	P/Artrodesis Muñeca 2,5-3,5 8 orif Tit	Traumedical
44-219-TM	P/Artrodesis Muñeca 2,5-3,5 9 orif Tit	Traumedical

WDB

Sedes y Delegaciones

Tel. (+54-11) 4340-0800 - <http://www.anmat.gov.ar> - República Argentina

Sede Central
Av. de Mayo 869, CABA

Sede Alsina
Alsina 665/671, CABA

Sede INAME
Av. Caseros 2161, CABA

Sede INAL
Estados Unidos 25, CABA

Sede Prod. Médicos
Av. Belgrano 1480, CABA

Deleg. Mendoza
Remedios de Escalada de
San Martín 1909, Mendoza
Prov. de Mendoza

Deleg. Córdoba
Obispo Trejo 635,
Córdoba,
Prov. de Córdoba

Deleg. Paso de los Libres
Ruta Nacional 117, km.10,
CO.TE.CAR., Paso de los
Libres, Prov. de Corrientes

Deleg. Posadas
Roque González 1137,
Posadas, Prov. de
Misiones

Deleg. Santa Fé
Eva Perón 2456,
Santa Fé,
Prov. de Santa Fé

44-220-TM Curva P/Artrodesis Muñeca 2,5-3,5 7 orif Tit Traumedical
44-221-TM Curva P/Artrodesis Muñeca 2,5-3,5 8 orif Tit Traumedical
44-222-TM Curva P/Artrodesis Muñeca 2,5-3,5 9 orif Tit Traumedical

45 PLACA PARA 3,5 BLOQUEADA MARCA

45-075-TM 1/3 Tubo 3 Orificios tit Traumedical
45-076-TM 1/3 Tubo 4 Orificios tit Traumedical
45-077-TM 1/3 Tubo 5 Orificios tit Traumedical
45-078-TM 1/3 Tubo 6 Orificios tit Traumedical
45-079-TM 1/3 Tubo 7 Orificios tit Traumedical
45-080-TM 1/3 Tubo 8 Orificios tit Traumedical
45-081-TM 1/3 Tubo 9 Orificios tit Traumedical
45-082-TM 1/3 Tubo 10 Orificios tit Traumedical
45-083-TM 1/3 Tubo 12 Orificios tit Traumedical
45-084-TM 1/3 Tubo 3 Orificios Ao tit Traumedical
45-085-TM 1/3 Tubo 4 Orificios Ao tit Traumedical
45-086-TM 1/3 Tubo 5 Orificios Ao tit Traumedical
45-087-TM 1/3 Tubo 6 Orificios Ao tit Traumedical
45-088-TM 1/3 Tubo 7 Orificios Ao tit Traumedical
45-089-TM 1/3 Tubo 8 Orificios Ao tit Traumedical

WMB

45-090-TM	1/3 Tubo 9 Orificios Ao tit	Traumedical
45-091-TM	1/3 Tubo 10 Orificios Ao tit	Traumedical
45-092-TM	Recta 10X3 De 3 Orificios tit	Traumedical
45-093-TM	Recta 10X3 De 4 Orificios tit	Traumedical
45-094-TM	Recta 10X3 De 5 Orificios tit	Traumedical
45-095-TM	Recta 10X3 De 6 Orificios tit	Traumedical
45-096-TM	Recta 10X3 De 7 Orificios tit	Traumedical
45-097-TM	Recta 10X3 De 8 Orificios tit	Traumedical
45-098-TM	Recta 10X3 De 9 Orificios tit	Traumedical
45-099-TM	Recta 10X3 De 10 Orificios tit	Traumedical
45-100-TM	Recta 10X3 De 11 Orificios tit	Traumedical
45-101-TM	Recta 10X3 De 12 Orificios tit	Traumedical
45-155-TM	Olecranon De 3 Orificios Tit	Traumedical
45-156-TM	Olecranon De 5 Orificios Tit	Traumedical
45-157-TM	Olecranon De 7 Orificios Tit	Traumedical
45-158-TM	Olecranon De 9 Orificios Tit	Traumedical
45-159-TM	Olecranon De 11 Orificios Tit	Traumedical
45-160-TM	Olecranon De 13 Orificios Tit	Traumedical
45-161-TM	Humero Proximal De 3 Orificios Tit	Traumedical

hwb

Sedes y Delegaciones

Tel. (+54-11) 4340-0800 - <http://www.anmat.gov.ar> - República Argentina

Sede Central
 Av. de Mayo 869, CABA

Sede Alsina
 Alsina 665/671, CABA

Sede INAME
 Av. Caseros 2161, CABA

Sede INAL
 Estados Unidos 25, CABA

Sede Prod. Médicos
 Av. Belgrano 1480, CABA

Deleg. Mendoza
 Remedios de Escalada de
 San Martín 1909, Mendoza
 Prov. de Mendoza

Deleg. Córdoba
 Obispo Trejo 635,
 Córdoba,
 Prov. de Córdoba

Deleg. Paso de los Libres
 Ruta Nacional 117, km.10,
 CO.TE.CAR., Paso de los
 Libres, Prov. de Corrientes

Deleg. Posadas
 Roque González 1137,
 Posadas, Prov. de
 Misiones

Deleg. Santa Fé
 Eva Perón 2456,
 Santa Fé,
 Prov. de Santa Fé

45-162-TM	Humero Proximal De 4 Orificios Tit	Traumedical
45-163-TM	Humero Proximal De 5 Orificios Tit	Traumedical
45-164-TM	Humero Proximal De 6 Orificios Tit	Traumedical
45-165-TM	Humero Proximal De 7 Orificios Tit	Traumedical
45-166-TM	Humero Proximal De 8 Orificios Tit	Traumedical
45-167-TM	Humero Proximal de 9 orificios Tit	Traumedical
45-168-TM	Humero Proximal de 10 orificios Tit	Traumedical
45-169-TM	Humero Proximal de 11 orificios Tit	Traumedical
45-170-TM	Humero Proximal de 12 orificios Tit	Traumedical
45-171-TM	Humero Proximal de 13 orificios Tit	Traumedical
45-172-TM	En T 3x3 orificios Tit	Traumedical
45-173-TM	En T 3x4 orificios Tit	Traumedical
45-174-TM	En T 3x5 orificios Tit	Traumedical
45-175-TM	En T 3x6 orificios Tit	Traumedical
45-176-TM	En T 4x3 orificios Tit	Traumedical
45-177-TM	En T 4x4 orificios Tit	Traumedical
45-178-TM	En T 4x5 orificios Tit	Traumedical
45-179-TM	En T 4x6 orificios Tit	Traumedical
45-180-TM	Reconstruccion Recta 3 orificios tit	Traumedical

CWB



45-181-TM	Reconstruccion Recta 4 orificios tit	Traumedical
45-182-TM	Reconstruccion Recta 5 orificios tit	Traumedical
45-183-TM	Reconstruccion Recta 6 orificios tit	Traumedical
45-184-TM	Reconstruccion Recta 7 orificios tit	Traumedical
45-185-TM	Reconstruccion Recta 8 orificios tit	Traumedical
45-186-TM	Reconstruccion Recta 9 orificios tit	Traumedical
45-187-TM	Reconstruccion Recta 10 orificios tit	Traumedical
45-188-TM	Reconstruccion Recta 11 orificios tit	Traumedical
45-189-TM	Reconstruccion Recta 12 orificios tit	Traumedical
45-190-TM	Reconstruccion Recta 14 orificios tit	Traumedical
45-191-TM	Reconstruccion Curva 3 orificios tit	Traumedical
45-192-TM	Reconstruccion Curva 4 orificios tit	Traumedical
45-193-TM	Reconstruccion Curva 5 orificios tit	Traumedical
45-194-TM	Reconstruccion Curva 6 orificios tit	Traumedical
45-195-TM	Reconstruccion Curva 7 orificios tit	Traumedical
45-196-TM	Reconstruccion Curva 8 orificios tit	Traumedical
45-197-TM	Reconstruccion Curva 9 orificios tit	Traumedical
45-198-TM	Reconstruccion Curva 10 orificios tit	Traumedical
45-199-TM	Reconstruccion Curva 11 orificios tit	Traumedical

WKB

Sedes y Delegaciones

Tel. (+54-11) 4340-0800 - <http://www.anmat.gov.ar> - República Argentina

Sede Central
 Av. de Mayo 869, CABA

Sede Alsina
 Alsina 665/671, CABA

Sede INAME
 Av. Caseros 2161, CABA

Sede INAL
 Estados Unidos 25, CABA

Sede Prod. Médicos
 Av. Belgrano 1480, CABA

Deleg. Mendoza
 Remedios de Escalada de
 San Martín 1909, Mendoza
 Prov. de Mendoza

Deleg. Córdoba
 Obispo Trejo 635,
 Córdoba,
 Prov. de Córdoba

Deleg. Paso de los Libres
 Ruta Nacional 117, km.10,
 CO.TE.CAR., Paso de los
 Libres, Prov. de Corrientes

Deleg. Posadas
 Roque González 1137,
 Posadas, Prov. de
 Misiones

Deleg. Santa Fé
 Eva Perón 2456,
 Santa Fé,
 Prov. de Santa Fé

45-200-TM	Reconstruccion Curva 12 orificios tit	Traumedical
45-201-TM	Reconstruccion Curva 14 orificios tit	Traumedical
45-202-TM	Humero distal Medial 7 orificios tit	Traumedical
45-203-TM	Humero distal Medial 8 orificios tit	Traumedical
45-204-TM	Humero distal Medial 9 orificios S tit	Traumedical
45-205-TM	Humero distal Medial 9 orificios L tit	Traumedical
45-206-TM	Humero distal Medial 12 orificios tit	Traumedical
45-207-TM	Humero distal Medial 16 orificios tit	Traumedical
45-208-TM	Humero distal lateral Izq 6 orificios tit	Traumedical
45-209-TM	Humero distal lateral Izq 10 orificios tit	Traumedical
45-210-TM	Humero distal lateral Izq 14 orificios tit	Traumedical
45-211-TM	Humero distal lateral Izq 20 orificios tit	Traumedical
45-212-TM	Humero distal lateral der 6 orificios tit	Traumedical
45-213-TM	Humero distal lateral der 10 orificios tit	Traumedical
45-214-TM	Humero distal lateral der 14 orificios tit	Traumedical
45-215-TM	Humero distal lateral der 20 orificios tit	Traumedical
45-216-TM	Tibia Distal 3 orificios Izq tit	Traumedical
45-217-TM	Tibia Distal 5 orificios Izq tit	Traumedical
45-218-TM	Tibia Distal 7 orificios Izq tit	Traumedical

WALB

45-219-TM	Tibia Distal 9 orificios Izq tit	Traumedical
45-220-TM	Tibia Distal 11 orificios Izq tit	Traumedical
45-221-TM	Tibia Distal 13 orificios Izq tit	Traumedical
45-222-TM	Tibia Distal 3 orificios der tit	Traumedical
45-223-TM	Tibia Distal 5 orificios der tit	Traumedical
45-224-TM	Tibia Distal 7 orificios der tit	Traumedical
45-225-TM	Tibia Distal 9 orificios der tit	Traumedical
45-226-TM	Tibia Distal 11 orificios der tit	Traumedical
45-227-TM	Tibia Distal 13 orificios der tit	Traumedical
45-228-TM	Tibia distal anatomica Antero. Izq 3 orif tit	Traumedical
45-229-TM	Tibia distal anatomica Antero. Izq 5 orif tit	Traumedical
45-230-TM	Tibia distal anatomica Antero. Izq 7 orif tit	Traumedical
45-231-TM	Tibia distal anatomica Antero. Izq 9 orif tit	Traumedical
45-232-TM	Tibia distal anatomica Antero. Izq 11 orif tit	Traumedical
45-233-TM	Tibia distal anatomica Antero. Izq 13 orif tit	Traumedical
45-234-TM	Tibia distal anatomica Antero. Izq 15 orif tit	Traumedical
45-235-TM	Tibia distal anatomica Antero. der 3 orif tit	Traumedical
45-236-TM	Tibia distal anatomica Antero. der 5 orif tit	Traumedical
45-237-TM	Tibia distal anatomica Antero. der 7 orif tit	Traumedical

WAB

Sedes y Delegaciones

Tel. (+54-11) 4340-0800 - <http://www.anmat.gov.ar> - República Argentina

Sede Central
 Av. de Mayo 869, CABA

Sede Alsina
 Alsina 665/671, CABA

Sede INAME
 Av. Caseros 2161, CABA

Sede INAL
 Estados Unidos 25, CABA

Sede Prod. Médicos
 Av. Belgrano 1480, CABA

Deleg. Mendoza
 Remedios de Escalada de
 San Martín 1909, Mendoza
 Prov. de Mendoza

Deleg. Córdoba
 Obispo Trejo 635,
 Córdoba,
 Prov. de Córdoba

Deleg. Paso de los Libres
 Ruta Nacional 117, km.10,
 CO.TE.CAR., Paso de los
 Libres, Prov. de Corrientes

Deleg. Posadas
 Roque González 1137,
 Posadas, Prov. de
 Misiones

Deleg. Santa Fé
 Eva Perón 2456,
 Santa Fé,
 Prov. de Santa Fé

45-238-TM Tibia distal anatomica Antero. der 9 orif tit Traumediical
45-239-TM Tibia distal anatomica Antero. der 11 orif tit Traumediical
45-240-TM Tibia distal anatomica Antero. der 13 orif tit Traumediical
45-241-TM Tibia distal anatomica Antero. der 15 orif tit Traumediical
45-242-TM Humero distal lateral In. Izq 3 orificios tit Traumediical
45-243-TM Humero distal lateral In. Izq 5 orificios tit Traumediical
45-244-TM Humero distal lateral In. Izq 7 orificios tit Traumediical
45-245-TM Humero distal lateral In. Izq 9 orificios tit Traumediical
45-246-TM Humero distal lateral In. Izq 11 orificios tit Traumediical
45-247-TM Humero distal lateral In. Izq 13 orificios tit Traumediical
45-248-TM Humero distal lateral In. Izq 15 orificios tit Traumediical
45-249-TM Humero distal lateral In. der 3 orificios tit Traumediical
45-250-TM Humero distal lateral In. der 5 orificios tit Traumediical
45-251-TM Humero distal lateral In. der 7 orificios tit Traumediical
45-252-TM Humero distal lateral In. der 9 orificios tit Traumediical
45-253-TM Humero distal lateral In. der 11 orificios tit Traumediical
45-254-TM Humero distal lateral In. der 13 orificios tit Traumediical
45-255-TM Humero distal lateral In. der 15 orificios tit Traumediical
45-256-TM Humero distal lateral Ext. Izq 3 orificios tit Traumediical

W23

- 45-257-TM Húmero distal lateral Ext. Izq 5 orificios tit Traumedical
 45-258-TM Húmero distal lateral Ext. Izq 7 orificios tit Traumedical
 45-259-TM Húmero distal lateral Ext. Izq 9 orificios tit Traumedical
 45-260-TM Húmero distal lateral Ext. Izq 11 orificios tit Traumedical
 45-261-TM Húmero distal lateral Ext. Izq 13 orificios tit Traumedical
 45-262-TM Húmero distal lateral Ext. Izq 15 orificios tit Traumedical
 45-263-TM Húmero distal lateral Ext. der 3 orificios tit Traumedical
 45-264-TM Húmero distal lateral Ext. der 5 orificios tit Traumedical
 45-265-TM Húmero distal lateral Ext. der 7 orificios tit Traumedical
 45-266-TM Húmero distal lateral Ext. der 9 orificios tit Traumedical
 45-267-TM Húmero distal lateral Ext. der 11 orificios tit Traumedical
 45-268-TM Húmero distal lateral Ext. der 13 orificios tit Traumedical
 45-269-TM Húmero distal lateral Ext. der 15 orificios tit Traumedical
 45-270-TM Tibia proximal lateral Izq 3 orificios tit Traumedical
 45-271-TM Tibia proximal lateral Izq 5 orificios tit Traumedical
 45-272-TM Tibia proximal lateral Izq 7 orificios tit Traumedical
 45-273-TM Tibia proximal lateral Izq 9 orificios tit Traumedical
 45-274-TM Tibia proximal lateral Izq 11 orificios tit Traumedical
 45-275-TM Tibia proximal lateral Izq 13 orificios tit Traumedical

MW

Sedes y Delegaciones

Tel. (+54-11) 4340-0800 - <http://www.anmat.gov.ar> - República Argentina

Sede Central
 Av. de Mayo 869, CABA

Sede Alsina
 Alsina 665/671, CABA

Sede INAME
 Av. Caseros 2161, CABA

Sede INAL
 Estados Unidos 25, CABA

Sede Prod. Médicos
 Av. Belgrano 1480, CABA

Deleg. Mendoza
 Remedios de Escalada de
 San Martín 1909, Mendoza
 Prov. de Mendoza

Deleg. Córdoba
 Obispo Trejo 635,
 Córdoba,
 Prov. de Córdoba

Deleg. Paso de los Libres
 Ruta Nacional 117, km.10,
 CO.TE.CAR., Paso de los
 Libres, Prov. de Corrientes

Deleg. Posadas
 Roque González 1137,
 Posadas, Prov. de
 Misiones

Deleg. Santa Fé
 Eva Perón 2456,
 Santa Fé,
 Prov. de Santa Fé

45-276-TM	Tibia proximal lateral Izq 15 orificios tit	Traumedical
45-277-TM	Tibia proximal lateral der 3 orificios tit	Traumedical
45-278-TM	Tibia proximal lateral der 5 orificios tit	Traumedical
45-279-TM	Tibia proximal lateral der 7 orificios tit	Traumedical
45-280-TM	Tibia proximal lateral der 9 orificios tit	Traumedical
45-281-TM	Tibia proximal lateral der 11 orificios tit	Traumedical
45-282-TM	Tibia proximal lateral der 13 orificios tit	Traumedical
45-283-TM	Tibia proximal lateral der 15 orificios tit	Traumedical
45-284-TM	Volar anatomica simple 3 orificios Izq tit	Traumedical
45-285-TM	Volar anatomica simple 4 orificios Izq tit	Traumedical
45-286-TM	Volar anatomica simple 6 orificios Izq tit	Traumedical
45-287-TM	Volar anatomica simple 8 orificios Izq tit	Traumedical
45-288-TM	Volar anatomica simple 3 orificios der tit	Traumedical
45-289-TM	Volar anatomica simple 4 orificios der tit	Traumedical
45-290-TM	Volar anatomica simple 6 orificios der tit	Traumedical
45-291-TM	Volar anatomica simple 8 orificios der tit	Traumedical
45-292-TM	Volar anatomica doble 3 orificios Izq tit	Traumedical
45-293-TM	Volar anatomica doble 4 orificios Izq tit	Traumedical
45-294-TM	Volar anatomica doble 6 orificios Izq tit	Traumedical

WHS

45-295-TM	Volar anatomica doble 8 orificios Izq tit	Traumedical
45-296-TM	Volar anatomica doble 10 orificios Izq tit	Traumedical
45-297-TM	Volar anatomica doble 12 orificios Izq tit	Traumedical
45-298-TM	Volar anatomica doble 3 orificios der tit	Traumedical
45-299-TM	Volar anatomica doble 4 orificios der tit	Traumedical
45-300-TM	Volar anatomica doble 6 orificios der tit	Traumedical
45-301-TM	Volar anatomica doble 8 orificios der tit	Traumedical
45-302-TM	Volar anatomica doble 10 orificios der tit	Traumedical
45-303-TM	Volar anatomica doble 12 orificios der tit	Traumedical
45-304-TM	P/Artrodesis muñeca 2,5-3,5 7 orif tit	Traumedical
45-305-TM	P/Artrodesis muñeca 2,5-3,5 8 orif tit	Traumedical
45-306-TM	P/Artrodesis muñeca 2,5-3,5 9 orif tit	Traumedical
45-307-TM	Curva P/Artrodesis muñeca 2,5-3,5 7 orif tit	Traumedical
45-308-TM	Curva P/Artrodesis muñeca 2,5-3,5 8 orif tit	Traumedical
45-309-TM	Curva P/Artrodesis muñeca 2,5-3,5 9 orif tit	Traumedical
45-310-TM	Para calcaneo Izq chica	Traumedical
45-311-TM	Para calcaneo Izq grande	Traumedical
45-312-TM	Para calcaneo der chica	Traumedical
45-313-TM	Para calcaneo der grande	Traumedical

U/HS

Sedes y Delegaciones

Tel. (+54-11) 4340-0800 - <http://www.anmat.gov.ar> - República Argentina

Sede Central
 Av. de Mayo 869, CABA

Sede Alsina
 Alsina 665/671, CABA

Sede INAME
 Av. Caseros 2161, CABA

Sede INAL
 Estados Unidos 25, CABA

Sede Prod. Médicos
 Av. Belgrano 1480, CABA

Deleg. Mendoza
 Remedios de Escalada de
 San Martín 1909, Mendoza
 Prov. de Mendoza

Deleg. Córdoba
 Obispo Trejo 635,
 Córdoba,
 Prov. de Córdoba

Deleg. Paso de los Libres
 Ruta Nacional 117, km.10,
 CO.TE.CAR., Paso de los
 Libres, Prov. de Corrientes

Deleg. Posadas
 Roque González 1137,
 Posadas, Prov. de
 Misiones

Deleg. Santa Fé
 Eva Perón 2456,
 Santa Fé,
 Prov. de Santa Fé

46 PLACA 3,5 BLOQUEADA CLAVICULA MARCA

46-001-TM Distal der 8 Orificios Bajo Contacto Traumedical

46-002-TM Distal Izq 8 Orificios Bajo Contacto Traumedical

46-003-TM Distal Derecha 5 Orificios Bajo Contacto Traumedical

46-004-TM Distal Izq 5 Orificios Bajo Contacto Traumedical

46-005-TM der 10° 8 Orificios Bajo Contacto Traumedical

46-015-TM der 10° 10 Orificios Bajo Contacto Traumedical

46-007-TM der 15° 8 Orificios Bajo Contacto Traumedical

46-009-TM der 35° 8 Orificios Bajo Contacto Traumedical

46-011-TM der 5° 8 Orificios Bajo Contacto Traumedical

46-013-TM der 5° 6 Orificios Bajo Contacto Traumedical

46-006-TM Izq 10° 8 Orificios Bajo Contacto Traumedical

46-016-TM Izq 10° 10 Orificios Bajo Contacto Traumedical

46-008-TM Izq 15° 8 Orificios Bajo Contacto Traumedical

46-010-TM Izq 35° 8 Orificios Bajo Contacto Traumedical

46-012-TM Izq 5° 8 Orificios Bajo Contacto Traumedical

46-014-TM Izq 5° 6 Orificios Bajo Contacto Traumedical

46-030-TM Anatomica 6 Orif Izquierd Traumedical

46-031-TM Anatomica 6 Orif der Traumedical

WLB

46-032-TM	Anatomica 8 Orif Izquierd	Traumedical
46-033-TM	Anatomica 8 Orif der	Traumedical
46-034-TM	Anatomica 10 Orif der	Traumedical
46-035-TM	Anatomica 10 Orif Izq	Traumedical
46-048-TM	Anatomica Distal 3 Orif Izq	Traumedical
46-049-TM	Anatomica Distal 3 Orif Der	Traumedical
46-050-TM	Anatomica Distal 4 Orif Der	Traumedical
46-051-TM	Anatomica Distal 4 Orif Izq	Traumedical
46-052-TM	Anatomica Distal 6 Orif Der	Traumedical
46-053-TM	Anatomica Distal 6 Orif Izq	Traumedical
46-054-TM	Anatomica Distal 8 Orif Izq	Traumedical
46-055-TM	Anatomica Distal 8 Orif Der	Traumedical
52	TORNILLO 2,0 MARCA	
52-090-TM	Cortical Pin Torks 10 mm Tit	Traumedical
52-091-TM	Cortical Pin Torks 12 mm Tit	Traumedical
52-092-TM	Cortical Pin Torks 14 mm Tit	Traumedical
52-093-TM	Cortical Pin Torks 16 mm Tit	Traumedical
52-094-TM	Cortical Pin Torks 18 mm Tit	Traumedical
52-095-TM	Cortical Pin Torks 20 mm Tit	Traumedical

Handwritten signature or initials

Sedes y Delegaciones

Tel. (+54-11) 4340-0800 - <http://www.anmat.gov.ar> - República Argentina

Sede Central
 Av. de Mayo 869, CABA

Sede Alsina
 Alsina 665/671, CABA

Sede INAME
 Av. Caseros 2161, CABA

Sede INAL
 Estados Unidos 25, CABA

Sede Prod. Médicos
 Av. Belgrano 1480, CABA

Deleg. Mendoza
 Remedios de Escalada de
 San Martín 1909, Mendoza
 Prov. de Mendoza

Deleg. Córdoba
 Obispo Trejo 635,
 Córdoba,
 Prov. de Córdoba

Deleg. Paso de los Libres
 Ruta Nacional 117, km.10,
 CO.TE.CAR., Paso de los
 Libres, Prov. de Corrientes

Deleg. Posadas
 Roque González 1137,
 Posadas, Prov. de
 Misiones

Deleg. Santa Fé
 Eva Perón 2456,
 Santa Fé,
 Prov. de Santa Fé

52-096-TM Cortical Pin Torks 22 mm Tit Traumediical
52-097-TM Cortical Pin Torks 24 mm Tit Traumediical
52-098-TM Cortical Pin Torks 26 mm Tit Traumediical
52-099-TM Cortical Pin Torks 28 mm Tit Traumediical
52-100-TM Cortical Pin Torks 30 mm Tit Traumediical

51 TORNILLO 2,5

54-001-TM Torks Bloqueado R.Total 10Mm tit Traumediical
54-002-TM Torks Bloqueado R.Total 12 Mm Tit Traumediical
54-003-TM Torks Bloqueado R.Total 14 Mm Tit Traumediical
54-004-TM Torks Bloqueado R.Total 16 Mm Tit Traumediical
54-005-TM Torks Bloqueado R.Total 18 Mm Tit Traumediical
54-006-TM Torks Bloqueado R.Total 20 Mm Tit Traumediical
54-007-TM Torks Bloqueado R.Total 22 Mm Tit Traumediical
54-008-TM Torks Bloqueado R.Total 24 Mm Tit Traumediical
54-009-TM Torks Bloqueado R.Total 26 Mm Tit Traumediical
54-010-TM Torks Bloqueado R.Total 28 Mm Tit Traumediical
54-011-TM Torks Bloqueado R.Total 30 Mm Tit Traumediical
54-012-TM Cortical Torks 10 Mm Tit Traumediical
54-013-TM Cortical Torks 12 Mm Tit Traumediical

hws



- 54-014-TM Cortical Torks 14 Mm Tit Traumedical
54-015-TM Cortical Torks 16 Mm Tit Traumedical
54-016-TM Cortical Torks 18 Mm Tit Traumedical
54-017-TM Cortical Torks 20 Mm Tit Traumedical
54-018-TM Cortical Torks 22 Mm Tit Traumedical
54-019-TM Cortical Torks 24 Mm Tit Traumedical
54-020-TM Cortical Torks 26 Mm Tit Traumedical
54-021-TM Cortical Torks 28 Mm Tit Traumedical
54-022-TM Cortical Torks 30 Mm Tit Traumedical
54-023-TM Torks Bloqueado R.Parcial 10Mm Tit Traumedical
54-024-TM Torks Bloqueado R.Parcial 12 Mm Tit Traumedical
54-025-TM Torks Bloqueado R.Parcial 14 Mm Tit Traumedical
54-026-TM Torks Bloqueado R.Parcial 16 Mm Tit Traumedical
54-027-TM Torks Bloqueado R.Parcial 18 Mm Tit Traumedical
54-028-TM Torks Bloqueado R.Parcial 20 Mm Tit Traumedical
54-029-TM Torks Bloqueado R.Parcial 22 Mm Tit Traumedical
54-030-TM Torks Bloqueado R.Parcial 24 Mm Tit Traumedical
54-031-TM Torks Bloqueado R.Parcial 26 Mm Tit Traumedical
54-032-TM Torks Bloqueado R.Parcial 28 Mm Tit Traumedical

WLB

Sedes y Delegaciones

Tel. (+54-11) 4340-0800 - <http://www.anmat.gov.ar> - República Argentina

Sede Central
Av. de Mayo 869, CABA

Sede Alsina
Alsina 665/671, CABA

Sede INAME
Av. Caseros 2161, CABA

Sede INAL
Estados Unidos 25, CABA

Sede Prod. Médicos
Av. Belgrano 1480, CABA

Deleg. Mendoza
Remedios de Escalada de
San Martín 1909, Mendoza
Prov. de Mendoza

Deleg. Córdoba
Obispo Trejo 635,
Córdoba,
Prov. de Córdoba

Deleg. Paso de los Libres
Ruta Nacional 117, km.10,
CO.TE.CAR., Paso de los
Libres, Prov. de Corrientes

Deleg. Posadas
Roque González 1137,
Posadas, Prov. de
Misiones

Deleg. Santa Fé
Eva Perón 2456,
Santa Fé,
Prov. de Santa Fé

54-033-TM Torqs Bloqueado R.Parcial 30 Mm Tit Traumedical

56 TORNILLOS 3,5 MARCA

56-088-TM Torqs Bloqueado 10 mm Tit Traumedical

56-089-TM Torqs Bloqueado 12 mm Tit Traumedical

56-090-TM Torqs Bloqueado 14 mm Tit Traumedical

56-091-TM Torqs Bloqueado 16 mm Tit Traumedical

56-092-TM Torqs Bloqueado 18 mm Tit Traumedical

56-093-TM Torqs Bloqueado 20 mm Tit Traumedical

56-094-TM Torqs Bloqueado 22 mm Tit Traumedical

56-095-TM Torqs Bloqueado 24 mm Tit Traumedical

56-096-TM Torqs Bloqueado 26 mm Tit Traumedical

56-097-TM Torqs Bloqueado 28 mm Tit Traumedical

56-098-TM Torqs Bloqueado 30 mm Tit Traumedical

56-099-TM Torqs Bloqueado 32 mm Tit Traumedical

56-100-TM Torqs Bloqueado 34 mm Tit Traumedical

56-101-TM Torqs Bloqueado 36 mm Tit Traumedical

56-102-TM Torqs Bloqueado 38 mm Tit Traumedical

56-103-TM Torqs Bloqueado 40 mm Tit Traumedical

56-104-TM Torqs Bloqueado 42 mm Tit Traumedical

WAB

56-105-TM	Torks Bloqueado 44 mm Tit	Traumedical
56-106-TM	Torks Bloqueado 46 mm Tit	Traumedical
56-107-TM	Torks Bloqueado 48 mm Tit	Traumedical
56-108-TM	Torks Bloqueado 50 mm Tit	Traumedical
56-109-TM	Torks Bloqueado 55 mm Tit	Traumedical
56-110-TM	Torks Bloqueado 60 mm Tit	Traumedical
56-111-TM	Cortical Torks 10 mm Tit	Traumedical
56-112-TM	Cortical Torks 12 mm Tit	Traumedical
56-113-TM	Cortical Torks 14 mm Tit	Traumedical
56-114-TM	Cortical Torks 16 mm Tit	Traumedical
56-115-TM	Cortical Torks 18 mm Tit	Traumedical
56-116-TM	Cortical Torks 20 mm Tit	Traumedical
56-117-TM	Cortical Torks 22 mm Tit	Traumedical
56-118-TM	Cortical Torks 24 mm Tit	Traumedical
56-119-TM	Cortical Torks 26 mm Tit	Traumedical
56-120-TM	Cortical Torks 28 mm Tit	Traumedical
56-121-TM	Cortical Torks 30 mm Tit	Traumedical
56-122-TM	Cortical Torks 32 mm Tit	Traumedical
56-123-TM	Cortical Torks 34 mm Tit	Traumedical

WJB

Sedes y Delegaciones

Tel. (+54-11) 4340-0800 - <http://www.anmat.gov.ar> - República Argentina

Sede Central
 Av. de Mayo 869, CABA

Sede Alsina
 Alsina 665/671, CABA

Sede INAME
 Av. Caseros 2161, CABA

Sede INAL
 Estados Unidos 25, CABA

Sede Prod. Médicos
 Av. Belgrano 1480, CABA

Deleg. Mendoza
 Remedios de Escalada de
 San Martín 1909, Mendoza
 Prov. de Mendoza

Deleg. Córdoba
 Obispo Trejo 635,
 Córdoba,
 Prov. de Córdoba

Deleg. Paso de los Libres
 Ruta Nacional 117, km.10,
 CO.TE.CAR., Paso de los
 Libres, Prov. de Corrientes

Deleg. Posadas
 Roque González 1137,
 Posadas, Prov. de
 Misiones

Deleg. Santa Fé
 Eva Perón 2456,
 Santa Fé,
 Prov. de Santa Fé

56-124-TM Cortical Torks 36 mm Tit Traumedical
56-125-TM Cortical Torks 38 mm Tit Traumedical
56-126-TM Cortical Torks 40 mm Tit Traumedical
56-127-TM Cortical Torks 45 mm Tit Traumedical
56-128-TM Cortical Torks 50 mm Tit Traumedical
56-129-TM Cortical Torks 55 mm Tit Traumedical
56-130-TM Cortical Torks 60 mm Tit Traumedical
56-131-TM Cortical Bloqueado 10 mm Tit Traumedical
56-132-TM Cortical Bloqueado 12 mm Tit Traumedical
56-133-TM Cortical Bloqueado 14 mm Tit Traumedical
56-134-TM Cortical Bloqueado 16 mm Tit Traumedical
56-135-TM Cortical Bloqueado 18 mm Tit Traumedical
56-136-TM Cortical Bloqueado 20 mm Tit Traumedical
56-137-TM Cortical Bloqueado 22 mm Tit Traumedical
56-138-TM Cortical Bloqueado 24 mm Tit Traumedical
56-139-TM Cortical Bloqueado 26 mm Tit Traumedical
56-140-TM Cortical Bloqueado 28 mm Tit Traumedical
56-141-TM Cortical Bloqueado 30 mm Tit Traumedical
56-142-TM Cortical Bloqueado 32 mm Tit Traumedical

4/23



- 56-143-TM Cortical Bloqueado 34 mm Tit Traumedical
- 56-144-TM Cortical Bloqueado 36 mm Tit Traumedical
- 56-145-TM Cortical Bloqueado 38 mm Tit Traumedical
- 56-146-TM Cortical Bloqueado 40 mm Tit Traumedical
- 56-147-TM Cortical Bloqueado 42 mm Tit Traumedical
- 56-148-TM Cortical Bloqueado 44 mm Tit Traumedical
- 56-149-TM Cortical Bloqueado 45 mm Tit Traumedical
- 56-150-TM Cortical Bloqueado 46 mm Tit Traumedical
- 56-151-TM Cortical Bloqueado 48 mm Tit Traumedical
- 56-152-TM Cortical Bloqueado 50 mm Tit Traumedical
- 56-153-TM Cortical Bloqueado 55 mm Tit Traumedical
- 56-154-TM Cortical Bloqueado 60 mm Tit Traumedical
- 56-180-TM Cortical 10 mm Tit Traumedical
- 56-181-TM Cortical 12 mm Tit Traumedical
- 56-182-TM Cortical 14 mm Tit Traumedical
- 56-183-TM Cortical 16 mm Tit Traumedical
- 56-184-TM Cortical 18 mm Tit Traumedical
- 56-185-TM Cortical 20 mm Tit Traumedical
- 56-186-TM Cortical 22 mm Tit Traumedical

WNB

Sedes y Delegaciones

Tel. (+54-11) 4340-0800 - <http://www.anmat.gov.ar> - República Argentina

Sede Central
 Av. de Mayo 869, CABA

Sede Alsina
 Alsina 665/671, CABA

Sede INAME
 Av. Caseros 2161, CABA

Sede INAL
 Estados Unidos 25, CABA

Sede Prod. Médicos
 Av. Belgrano 1480, CABA

Deleg. Mendoza
 Remedios de Escalada de
 San Martín 1909, Mendoza
 Prov. de Mendoza

Deleg. Córdoba
 Obispo Trejo 635,
 Córdoba,
 Prov. de Córdoba

Deleg. Paso de los Libres
 Ruta Nacional 117, km.10,
 CO.TE.CAR., Paso de los
 Libres, Prov. de Corrientes

Deleg. Posadas
 Roque González 1137,
 Posadas, Prov. de
 Misiones

Deleg. Santa Fé
 Eva Perón 2456,
 Santa Fé,
 Prov. de Santa Fé

56-187-TM Cortical 24 mm Tit Traumedical
56-188-TM Cortical 26 mm Tit Traumedical
56-189-TM Cortical 28 mm Tit Traumedical
56-190-TM Cortical 30 mm Tit Traumedical
56-191-TM Cortical 32 mm Tit Traumedical
56-192-TM Cortical 34 mm Tit Traumedical
56-193-TM Cortical 36 mm Tit Traumedical
56-194-TM Cortical 38 mm Tit Traumedical
56-195-TM Cortical 40 mm Tit Traumedical
56-196-TM Cortical 45 mm Tit Traumedical
56-197-TM Cortical 50 mm Tit Traumedical
56-198-TM Cortical 55 mm Tit Traumedical
56-199-TM Cortical 60 Mm Tit Traumedical

58 TORNILLOS 4,0 MARCA

58-091-TM Esponjosa RP Torks 10mm Tit Traumedical
58-092-TM Esponjosa RP Torks 12mm Tit Traumedical
58-093-TM Esponjosa RP Torks 14mm Tit Traumedical
58-094-TM Esponjosa RP Torks 16mm Tit Traumedical
58-095-TM Esponjosa RP Torks 18mm Tit Traumedical

WNB



58-096-TM	Esponjosa RP Torks 20mm Tit	Traumedical
58-097-TM	Esponjosa RP Torks 22mm Tit	Traumedical
58-098-TM	Esponjosa RP Torks 24mm Tit	Traumedical
58-099-TM	Esponjosa RP Torks 26mm Tit	Traumedical
58-100-TM	Esponjosa RP Torks 28mm Tit	Traumedical
58-101-TM	Esponjosa RP Torks 30mm Tit	Traumedical
58-102-TM	Esponjosa RP Torks 32mm Tit	Traumedical
58-103-TM	Esponjosa RP Torks 34mm Tit	Traumedical
58-104-TM	Esponjosa RP Torks 35mm Tit	Traumedical
58-105-TM	Esponjosa RP Torks 36mm Tit	Traumedical
58-106-TM	Esponjosa RP Torks 38mm Tit	Traumedical
58-107-TM	Esponjosa RP Torks 40mm Tit	Traumedical
58-108-TM	Esponjosa RP Torks 45mm Tit	Traumedical
58-109-TM	Esponjosa RP Torks 50mm Tit	Traumedical
58-110-TM	Esponjosa RP Torks 55mm Tit	Traumedical
58-111-TM	Esponjosa RP Torks 60mm Tit	Traumedical
58-112-TM	Esponjosa RP Torks 65mm Tit	Traumedical
58-113-TM	Esponjosa RP Torks 70mm Tit	Traumedical
58-114-TM	Esponjosa RP Torks 75mm Tit	Traumedical

h23

Sedes y Delegaciones

Tel. (+54-11) 4340-0800 - <http://www.anmat.gov.ar> - República Argentina

Sede Central
 Av. de Mayo 869, CABA

Sede Alsina
 Alsina 665/671, CABA

Sede INAME
 Av. Caseros 2161, CABA

Sede INAL
 Estados Unidos 25, CABA

Sede Prod. Médicos
 Av. Belgrano 1480, CABA

Deleg. Mendoza
 Remedios de Escalada de
 San Martín 1909, Mendoza
 Prov. de Mendoza

Deleg. Córdoba
 Obispo Trejo 635,
 Córdoba,
 Prov. de Córdoba

Deleg. Paso de los Libres
 Ruta Nacional 117, km.10,
 CO.TE.CAR., Paso de los
 Libres, Prov. de Corrientes

Deleg. Posadas
 Roque González 1137,
 Posadas, Prov. de
 Misiones

Deleg. Santa Fé
 Eva Perón 2456,
 Santa Fé,
 Prov. de Santa Fé

58-115-TM Esponjosa RP Torks 80mm Tit Traumedical
58-116-TM Esponjosa Bloqueado 14mm Tit Traumedical
58-117-TM Esponjosa Bloqueado 16mm Tit Traumedical
58-118-TM Esponjosa Bloqueado 18mm Tit Traumedical
58-119-TM Esponjosa Bloqueado 20mm Tit Traumedical
58-120-TM Esponjosa Bloqueado 22mm Tit Traumedical
58-121-TM Esponjosa Bloqueado 24mm Tit Traumedical
58-122-TM Esponjosa Bloqueado 26mm Tit Traumedical
58-123-TM Esponjosa Bloqueado 28mm Tit Traumedical
58-124-TM Esponjosa Bloqueado 30mm Tit Traumedical
58-125-TM Esponjosa Bloqueado 32mm Tit Traumedical
58-126-TM Esponjosa Bloqueado 34mm Tit Traumedical
58-127-TM Esponjosa Bloqueado 36mm Tit Traumedical
58-128-TM Esponjosa Bloqueado 38mm Tit Traumedical
58-129-TM Esponjosa Bloqueado 40mm Tit Traumedical
58-130-TM Esponjosa Bloqueado 42mm Tit Traumedical
58-131-TM Esponjosa Bloqueado 44mm Tit Traumedical
58-132-TM Esponjosa Bloqueado 46mm Tit Traumedical
58-133-TM Esponjosa Bloqueado 48mm Tit Traumedical

WLB

- 58-134-TM Esponjosa Bloqueado 50mm Tit Traumedical
58-135-TM Esponjosa Bloqueado 55mm Tit Traumedical
58-136-TM Esponjosa RP 12mm Tit Traumedical
58-137-TM Esponjosa RP 14mm Tit Traumedical
58-138-TM Esponjosa RP 16mm Tit Traumedical
58-139-TM Esponjosa RP 18mm Tit Traumedical
58-140-TM Esponjosa RP 20mm Tit Traumedical
58-141-TM Esponjosa RP 22mm Tit Traumedical
58-142-TM Esponjosa RP 24mm Tit Traumedical
58-143-TM Esponjosa RP 26mm Tit Traumedical
58-144-TM Esponjosa RP 28mm Tit Traumedical
58-145-TM Esponjosa RP 30mm Tit Traumedical
58-146-TM Esponjosa RP 32mm Tit Traumedical
58-147-TM Esponjosa RP 34mm Tit Traumedical
58-148-TM Esponjosa RP 36mm Tit Traumedical
58-149-TM Esponjosa RP 38mm Tit Traumedical
58-150-TM Esponjosa RP 40mm Tit Traumedical
58-151-TM Esponjosa RP 45mm Tit Traumedical
58-152-TM Esponjosa RP 50mm Tit Traumedical

MB

Sedes y Delegaciones

Tel. (+54-11) 4340-0800 - <http://www.anmat.gov.ar> - República Argentina

Sede Central
Av. de Mayo 869, CABA

Sede Alsina
Alsina 665/671, CABA

Sede INAME
Av. Caseros 2161, CABA

Sede INAL
Estados Unidos 25, CABA

Sede Prod. Médicos
Av. Belgrano 1480, CABA

Deleg. Mendoza
Remedios de Escalada de
San Martín 1909, Mendoza
Prov. de Mendoza

Deleg. Córdoba
Obispo Trejo 635,
Córdoba,
Prov. de Córdoba

Deleg. Paso de los Libres
Ruta Nacional 117, km.10,
CO.TE.CAR., Paso de los
Libres, Prov. de Corrientes

Deleg. Posadas
Roque González 1137,
Posadas, Prov. de
Misiones

Deleg. Santa Fé
Eva Perón 2456,
Santa Fé,
Prov. de Santa Fé

44	PLACA PARA 3,5 NO BLOQUEADA	MARCA
44-027-TR	Recta 10X3 De 2 Orificios Dcp Tit	Traumathos
44-028-TR	Recta 10X3 De 3 Orificios Dcp Tit	Traumathos
44-029-TR	Recta 10X3 De 4 Orificios Dcp Tit	Traumathos
44-030-TR	Recta 10X3 De 5 Orificios Dcp Tit	Traumathos
44-031-TR	Recta 10X3 De 6 Orificios Dcp Tit	Traumathos
44-032-TR	Recta 10X3 De 7 Orificios Dcp Tit	Traumathos
44-033-TR	Recta 10X3 De 8 Orificios Dcp Tit	Traumathos
44-034-TR	Recta 10X3 De 9 Orificios Dcp Tit	Traumathos
44-035-TR	Recta 10X3 De 10 Orificios Dcp Tit	Traumathos
44-036-TR	Recta 10X3 De 11 Orificios Dcp Tit	Traumathos
44-037-TR	Recta 10X3 De 12 Orificios Dcp Tit	Traumathos
44-180-TR	1/3 Tubo 4 Orificios Ao tit	Traumathos
44-181-TR	1/3 Tubo 5 Orificios Ao tit	Traumathos
44-182-TR	1/3 Tubo 6 Orificios Ao tit	Traumathos
44-183-TR	1/3 Tubo 7 Orificios Ao tit	Traumathos
44-184-TR	1/3 Tubo 8 Orificios Ao tit	Traumathos
44-185-TR	1/3 Tubo 9 Orificios Ao tit	Traumathos
44-186-TR	1/3 Tubo 10 Orificios Ao tit	Traumathos

MAR

44-187-TR	Reconstruccion Recta 3 Orificios Tit	Traumathos
44-188-TR	Reconstruccion Recta 4 Orificios Tit	Traumathos
44-189-TR	Reconstruccion Recta 5 Orificios Tit	Traumathos
44-190-TR	Reconstruccion Recta 6 Orificios Tit	Traumathos
44-191-TR	Reconstruccion Recta 7 Orificios Tit	Traumathos
44-192-TR	Reconstruccion Recta 8 Orificios Tit	Traumathos
44-193-TR	Reconstruccion Recta 9 Orificios Tit	Traumathos
44-194-TR	Reconstruccion Recta 10 Orificios Tit	Traumathos
44-195-TR	Reconstruccion Recta 11 Orificios Tit	Traumathos
44-196-TR	Reconstruccion Recta 12 Orificios Tit	Traumathos
44-197-TR	Reconstruccion Recta 14 Orificios Tit	Traumathos
44-198-TR	Reconstruccion Curva 3 Orificios Tit	Traumathos
44-199-TR	Reconstruccion Curva 4 Orificios Tit	Traumathos
44-200-TR	Reconstruccion Curva 5 Orificios Tit	Traumathos
44-201-TR	Reconstruccion Curva 6 Orificios Tit	Traumathos
44-202-TR	Reconstruccion Curva 7 Orificios Tit	Traumathos
44-203-TR	Reconstruccion Curva 8 Orificios Tit	Traumathos
44-204-TR	Reconstruccion Curva 9 Orificios Tit	Traumathos
44-205-TR	Reconstruccion Curva 10 Orificios Tit	Traumathos

KRB

Sedes y Delegaciones

Tel. (+54-11) 4340-0800 - <http://www.anmat.gov.ar> - República Argentina

Sede Central
 Av. de Mayo 869, CABA

Sede Alsina
 Alsina 665/671, CABA

Sede INAME
 Av. Caseros 2161, CABA

Sede INAL
 Estados Unidos 25, CABA

Sede Prod. Médicos
 Av. Belgrano 1480, CABA

Deleg. Mendoza
 Remedios de Escalada de
 San Martín 1909, Mendoza
 Prov. de Mendoza

Deleg. Córdoba
 Obispo Trejo 635,
 Córdoba,
 Prov. de Córdoba

Deleg. Paso de los Libres
 Ruta Nacional 117, km.10,
 CO.TE.CAR., Paso de los
 Libres, Prov. de Corrientes

Deleg. Posadas
 Roque González 1137,
 Posadas, Prov. de
 Misiones

Deleg. Santa Fé
 Eva Perón 2456,
 Santa Fé,
 Prov. de Santa Fé

44-206-TR Reconstruccion Curva 11 Orificios Tit Traumathos
44-207-TR Reconstruccion Curva 12 Orificios Tit Traumathos
44-208-TR Reconstruccion Curva 14 Orificios Tit Traumathos
44-209-TR Para Calcaneo 8 Orificios Tit Traumathos
44-210-TR Para Calcaneo 10 Orificios Tit Traumathos
44-211-TR Para Calcaneo 12 Orificios Chica Tit Traumathos
44-212-TR Para Calcaneo 12 Orificios Grande Tit Traumathos
44-213-TR Para Calcaneo 13 Orificios Chica Tit Traumathos
44-214-TR Para Calcaneo 13 Orificios Grande Tit Traumathos
44-215-TR Para Calcaneo 14 Orificios Chica Tit Traumathos
44-216-TR Para Calcaneo 14 Orificios Grande Tit Traumathos
44-217-TR P/Artrodesis Muñeca 2,5-3,5 7 orif Tit Traumathos
44-218-TR P/Artrodesis Muñeca 2,5-3,5 8 orif Tit Traumathos
44-219-TR P/Artrodesis Muñeca 2,5-3,5 9 orif Tit Traumathos
44-220-TR Curva P/Artrodesis Muñeca 2,5-3,5 7 orif Tit Traumathos
44-221-TR Curva P/Artrodesis Muñeca 2,5-3,5 8 orif Tit Traumathos
44-222-TR Curva P/Artrodesis Muñeca 2,5-3,5 9 orif Tit Traumathos
45 PLACA PARA 3,5 BLOQUEADA MARCA
45-075-TR 1/3 Tubo 3 Orificios tit Traumathos

WAB



45-076-TR	1/3 Tubo 4 Orificios tit	Traumathos
45-077-TR	1/3 Tubo 5 Orificios tit	Traumathos
45-078-TR	1/3 Tubo 6 Orificios tit	Traumathos
45-079-TR	1/3 Tubo 7 Orificios tit	Traumathos
45-080-TR	1/3 Tubo 8 Orificios tit	Traumathos
45-081-TR	1/3 Tubo 9 Orificios tit	Traumathos
45-082-TR	1/3 Tubo 10 Orificios tit	Traumathos
45-083-TR	1/3 Tubo 12 Orificios tit	Traumathos
45-084-TR	1/3 Tubo 3 Orificios Ao tit	Traumathos
45-085-TR	1/3 Tubo 4 Orificios Ao tit	Traumathos
45-086-TR	1/3 Tubo 5 Orificios Ao tit	Traumathos
45-087-TR	1/3 Tubo 6 Orificios Ao tit	Traumathos
45-088-TR	1/3 Tubo 7 Orificios Ao tit	Traumathos
45-089-TR	1/3 Tubo 8 Orificios Ao tit	Traumathos
45-090-TR	1/3 Tubo 9 Orificios Ao tit	Traumathos
45-091-TR	1/3 Tubo 10 Orificios Ao tit	Traumathos
45-092-TR	Recta 10X3 De 3 Orificios tit	Traumathos
45-093-TR	Recta 10X3 De 4 Orificios tit	Traumathos
45-094-TR	Recta 10X3 De 5 Orificios tit	Traumathos

W&B

Sedes y Delegaciones

Tel. (+54-11) 4340-0800 - <http://www.anmat.gov.ar> - República Argentina

Sede Central
 Av. de Mayo 869, CABA

Sede Alsina
 Alsina 665/671, CABA

Sede INAME
 Av. Caseros 2161, CABA

Sede INAL
 Estados Unidos 25, CABA

Sede Prod. Médicos
 Av. Belgrano 1480, CABA

Deleg. Mendoza
 Remedios de Escalada de
 San Martín 1909, Mendoza
 Prov. de Mendoza

Deleg. Córdoba
 Obispo Trejo 635,
 Córdoba,
 Prov. de Córdoba

Deleg. Paso de los Libres
 Ruta Nacional 117, km.10,
 CO.TE.CAR., Paso de los
 Libres, Prov. de Corrientes

Deleg. Posadas
 Roque González 1137,
 Posadas, Prov. de
 Misiones

Deleg. Santa Fé
 Eva Perón 2456,
 Santa Fé,
 Prov. de Santa Fé

45-095-TR	Recta 10X3 De 6 Orificios tit	Traumathos
45-096-TR	Recta 10X3 De 7 Orificios tit	Traumathos
45-097-TR	Recta 10X3 De 8 Orificios tit	Traumathos
45-098-TR	Recta 10X3 De 9 Orificios tit	Traumathos
45-099-TR	Recta 10X3 De 10 Orificios tit	Traumathos
45-100-TR	Recta 10X3 De 11 Orificios tit	Traumathos
45-101-TR	Recta 10X3 De 12 Orificios tit	Traumathos
45-155-TR	Olecranon De 3 Orificios Tit	Traumathos
45-156-TR	Olecranon De 5 Orificios Tit	Traumathos
45-157-TR	Olecranon De 7 Orificios Tit	Traumathos
45-158-TR	Olecranon De 9 Orificios Tit	Traumathos
45-159-TR	Olecranon De 11 Orificios Tit	Traumathos
45-160-TR	Olecranon De 13 Orificios Tit	Traumathos
45-161-TR	Humero Proximal De 3 Orificios Tit	Traumathos
45-162-TR	Humero Proximal De 4 Orificios Tit	Traumathos
45-163-TR	Humero Proximal De 5 Orificios Tit	Traumathos
45-164-TR	Humero Proximal De 6 Orificios Tit	Traumathos
45-165-TR	Humero Proximal De 7 Orificios Tit	Traumathos
45-166-TR	Humero Proximal De 8 Orificios Tit	Traumathos

WLB



45-167-TR	Humero Proximal de 9 orificios Tit	Traumathos
45-168-TR	Humero Proximal de 10 orificios Tit	Traumathos
45-169-TR	Humero Proximal de 11 orificios Tit	Traumathos
45-170-TR	Humero Proximal de 12 orificios Tit	Traumathos
45-171-TR	Humero Proximal de 13 orificios Tit	Traumathos
45-172-TR	En T 3x3 orificios Tit	Traumathos
45-173-TR	En T 3x4 orificios Tit	Traumathos
45-174-TR	En T 3x5 orificios Tit	Traumathos
45-175-TR	En T 3x6 orificios Tit	Traumathos
45-176-TR	En T 4x3 orificios Tit	Traumathos
45-177-TR	En T 4x4 orificios Tit	Traumathos
45-178-TR	En T 4x5 orificios Tit	Traumathos
45-179-TR	En T 4x6 orificios Tit	Traumathos
45-180-TR	Reconstruccion Recta 3 orificios tit	Traumathos
45-181-TR	Reconstruccion Recta 4 orificios tit	Traumathos
45-182-TR	Reconstruccion Recta 5 orificios tit	Traumathos
45-183-TR	Reconstruccion Recta 6 orificios tit	Traumathos
45-184-TR	Reconstruccion Recta 7 orificios tit	Traumathos
45-185-TR	Reconstruccion Recta 8 orificios tit	Traumathos

WMB

Sedes y Delegaciones

Tel. (+54-11) 4340-0800 - <http://www.anmat.gov.ar> - República Argentina

Sede Central
 Av. de Mayo 869, CABA

Sede Alsina
 Alsina 665/671, CABA

Sede INAME
 Av. Caseros 2161, CABA

Sede INAL
 Estados Unidos 25, CABA

Sede Prod. Médicos
 Av. Belgrano 1480, CABA

Deleg. Mendoza
 Remedios de Escalada de
 San Martín 1909, Mendoza
 Prov. de Mendoza

Deleg. Córdoba
 Obispo Trejo 635,
 Córdoba,
 Prov. de Córdoba

Deleg. Paso de los Libres
 Ruta Nacional 117, km.10,
 CO.TE.CAR., Paso de los
 Libres, Prov. de Corrientes

Deleg. Posadas
 Roque González 1137,
 Posadas, Prov. de
 Misiones

Deleg. Santa Fé
 Eva Perón 2456,
 Santa Fé,
 Prov. de Santa Fé

45-186-TR	Reconstruccion Recta 9 orificios tit	Traumathos
45-187-TR	Reconstruccion Recta 10 orificios tit	Traumathos
45-188-TR	Reconstruccion Recta 11 orificios tit	Traumathos
45-189-TR	Reconstruccion Recta 12 orificios tit	Traumathos
45-190-TR	Reconstruccion Recta 14 orificios tit	Traumathos
45-191-TR	Reconstruccion Curva 3 orificios tit	Traumathos
45-192-TR	Reconstruccion Curva 4 orificios tit	Traumathos
45-193-TR	Reconstruccion Curva 5 orificios tit	Traumathos
45-194-TR	Reconstruccion Curva 6 orificios tit	Traumathos
45-195-TR	Reconstruccion Curva 7 orificios tit	Traumathos
45-196-TR	Reconstruccion Curva 8 orificios tit	Traumathos
45-197-TR	Reconstruccion Curva 9 orificios tit	Traumathos
45-198-TR	Reconstruccion Curva 10 orificios tit	Traumathos
45-199-TR	Reconstruccion Curva 11 orificios tit	Traumathos
45-200-TR	Reconstruccion Curva 12 orificios tit	Traumathos
45-201-TR	Reconstruccion Curva 14 orificios tit	Traumathos
45-202-TR	Humero distal Medial 7 orificios tit	Traumathos
45-203-TR	Humero distal Medial 8 orificios tit	Traumathos
45-204-TR	Humero distal Medial 9 orificios S tit	Traumathos

WLB

45-205-TR	Humero distal Medial 9 orificios L tit	Traumathos
45-206-TR	Humero distal Medial 12 orificios tit	Traumathos
45-207-TR	Humero distal Medial 16 orificios tit	Traumathos
45-208-TR	Humero distal lateral Izq 6 orificios tit	Traumathos
45-209-TR	Humero distal lateral Izq 10 orificios tit	Traumathos
45-210-TR	Humero distal lateral Izq 14 orificios tit	Traumathos
45-211-TR	Humero distal lateral Izq 20 orificios tit	Traumathos
45-212-TR	Humero distal lateral der 6 orificios tit	Traumathos
45-213-TR	Humero distal lateral der 10 orificios tit	Traumathos
45-214-TR	Humero distal lateral der 14 orificios tit	Traumathos
45-215-TR	Humero distal lateral der 20 orificios tit	Traumathos
45-216-TR	Tibia Distal 3 orificios Izq tit	Traumathos
45-217-TR	Tibia Distal 5 orificios Izq tit	Traumathos
45-218-TR	Tibia Distal 7 orificios Izq tit	Traumathos
45-219-TR	Tibia Distal 9 orificios Izq tit	Traumathos
45-220-TR	Tibia Distal 11 orificios Izq tit	Traumathos
45-221-TR	Tibia Distal 13 orificios Izq tit	Traumathos
45-222-TR	Tibia Distal 3 orificios der tit	Traumathos
45-223-TR	Tibia Distal 5 orificios der tit	Traumathos

WPS

Sedes y Delegaciones

Tel. (+54-11) 4340-0800 - <http://www.anmat.gov.ar> - República Argentina

Sede Central
 Av. de Mayo 869, CABA

Sede Alsina
 Alsina 665/671, CABA

Sede INAME
 Av. Caseros 2161, CABA

Sede INAL
 Estados Unidos 25, CABA

Sede Prod. Médicos
 Av. Belgrano 1480, CABA

Deleg. Mendoza
 Remedios de Escalada de
 San Martín 1909, Mendoza
 Prov. de Mendoza

Deleg. Córdoba
 Obispo Trejo 635,
 Córdoba,
 Prov. de Córdoba

Deleg. Paso de los Libres
 Ruta Nacional 117, km.10,
 CO.TE.CAR., Paso de los
 Libres, Prov. de Corrientes

Deleg. Posadas
 Roque González 1137,
 Posadas, Prov. de
 Misiones

Deleg. Santa Fé
 Eva Perón 2456,
 Santa Fé,
 Prov. de Santa Fé

45-224-TR Tibia Distal 7 orificios der tit Traumathos
45-225-TR Tibia Distal 9 orificios der tit Traumathos
45-226-TR Tibia Distal 11 orificios der tit Traumathos
45-227-TR Tibia Distal 13 orificios der tit Traumathos
45-228-TR Tibia distal anatomica Antero. Izq 3 orif tit Traumathos
45-229-TR Tibia distal anatomica Antero. Izq 5 orif tit Traumathos
45-230-TR Tibia distal anatomica Antero. Izq 7 orif tit Traumathos
45-231-TR Tibia distal anatomica Antero. Izq 9 orif tit Traumathos
45-232-TR Tibia distal anatomica Antero. Izq 11 orif tit Traumathos
45-233-TR Tibia distal anatomica Antero. Izq 13 orif tit Traumathos
45-234-TR Tibia distal anatomica Antero. Izq 15 orif tit Traumathos
45-235-TR Tibia distal anatomica Antero. der 3 orif tit Traumathos
45-236-TR Tibia distal anatomica Antero. der 5 orif tit Traumathos
45-237-TR Tibia distal anatomica Antero. der 7 orif tit Traumathos
45-238-TR Tibia distal anatomica Antero. der 9 orif tit Traumathos
45-239-TR Tibia distal anatomica Antero. der 11 orif tit Traumathos
45-240-TR Tibia distal anatomica Antero. der 13 orif tit Traumathos
45-241-TR Tibia distal anatomica Antero. der 15 orif tit Traumathos
45-242-TR Humero distal lateral In. Izq 3 orificios tit Traumathos

WAB

45-243-TR	Humero distal lateral In. Izq 5 orificios tit	Traumathos
45-244-TR	Humero distal lateral In. Izq 7 orificios tit	Traumathos
45-245-TR	Humero distal lateral In. Izq 9 orificios tit	Traumathos
45-246-TR	Humero distal lateral In. Izq 11 orificios tit	Traumathos
45-247-TR	Humero distal lateral In. Izq 13 orificios tit	Traumathos
45-248-TR	Humero distal lateral In. Izq 15 orificios tit	Traumathos
45-249-TR	Humero distal lateral In. der 3 orificios tit	Traumathos
45-250-TR	Humero distal lateral In. der 5 orificios tit	Traumathos
45-251-TR	Humero distal lateral In. der 7 orificios tit	Traumathos
45-252-TR	Humero distal lateral In. der 9 orificios tit	Traumathos
45-253-TR	Humero distal lateral In. der 11 orificios tit	Traumathos
45-254-TR	Humero distal lateral In. der 13 orificios tit	Traumathos
45-255-TR	Humero distal lateral In. der 15 orificios tit	Traumathos
45-256-TR	Humero distal lateral Ext. Izq 3 orificios tit	Traumathos
45-257-TR	Humero distal lateral Ext. Izq 5 orificios tit	Traumathos
45-258-TR	Humero distal lateral Ext. Izq 7 orificios tit	Traumathos
45-259-TR	Humero distal lateral Ext. Izq 9 orificios tit	Traumathos
45-260-TR	Humero distal lateral Ext. Izq 11 orificios tit	Traumathos
45-261-TR	Humero distal lateral Ext. Izq 13 orificios tit	Traumathos

MVB

Sedes y Delegaciones

Tel. (+54-11) 4340-0800 - <http://www.anmat.gov.ar> - República Argentina

Sede Central
 Av. de Mayo 869, CABA

Sede Alsina
 Alsina 665/671, CABA

Sede INAME
 Av. Caseros 2161, CABA

Sede INAL
 Estados Unidos 25, CABA

Sede Prod. Médicos
 Av. Belgrano 1480, CABA

Deleg. Mendoza
 Remedios de Escalada de
 San Martín 1909, Mendoza
 Prov. de Mendoza

Deleg. Córdoba
 Obispo Trejo 635,
 Córdoba,
 Prov. de Córdoba

Deleg. Paso de los Libres
 Ruta Nacional 117, km.10,
 CO.TE.CAR., Paso de los
 Libres, Prov. de Corrientes

Deleg. Posadas
 Roque González 1137,
 Posadas, Prov. de
 Misiones

Deleg. Santa Fé
 Eva Perón 2456,
 Santa Fé,
 Prov. de Santa Fé

45-262-TR Humero distal lateral Ext. Izq 15 orificios tit Traumathos
45-263-TR Humero distal lateral Ext. der 3 orificios tit Traumathos
45-264-TR Humero distal lateral Ext. der 5 orificios tit Traumathos
45-265-TR Humero distal lateral Ext. der 7 orificios tit Traumathos
45-266-TR Humero distal lateral Ext. der 9 orificios tit Traumathos
45-267-TR Humero distal lateral Ext. der 11 orificios tit Traumathos
45-268-TR Humero distal lateral Ext. der 13 orificios tit Traumathos
45-269-TR Humero distal lateral Ext. der 15 orificios tit Traumathos
45-270-TR Tibia proximal lateral Izq 3 orificios tit Traumathos
45-271-TR Tibia proximal lateral Izq 5 orificios tit Traumathos
45-272-TR Tibia proximal lateral Izq 7 orificios tit Traumathos
45-273-TR Tibia proximal lateral Izq 9 orificios tit Traumathos
45-274-TR Tibia proximal lateral Izq 11 orificios tit Traumathos
45-275-TR Tibia proximal lateral Izq 13 orificios tit Traumathos
45-276-TR Tibia proximal lateral Izq 15 orificios tit Traumathos
45-277-TR Tibia proximal lateral der 3 orificios tit Traumathos
45-278-TR Tibia proximal lateral der 5 orificios tit Traumathos
45-279-TR Tibia proximal lateral der 7 orificios tit Traumathos
45-280-TR Tibia proximal lateral der 9 orificios tit Traumathos

WRB



45-281-TR	Tibia proximal lateral der 11 orificios tit	Traumathos
45-282-TR	Tibia proximal lateral der 13 orificios tit	Traumathos
45-283-TR	Tibia proximal lateral der 15 orificios tit	Traumathos
45-284-TR	Volar anatomica simple 3 orificios Izq tit	Traumathos
45-285-TR	Volar anatomica simple 4 orificios Izq tit	Traumathos
45-286-TR	Volar anatomica simple 6 orificios Izq tit	Traumathos
45-287-TR	Volar anatomica simple 8 orificios Izq tit	Traumathos
45-288-TR	Volar anatomica simple 3 orificios der tit	Traumathos
45-289-TR	Volar anatomica simple 4 orificios der tit	Traumathos
45-290-TR	Volar anatomica simple 6 orificios der tit	Traumathos
45-291-TR	Volar anatomica simple 8 orificios der tit	Traumathos
45-292-TR	Volar anatomica doble 3 orificios Izq tit	Traumathos
45-293-TR	Volar anatomica doble 4 orificios Izq tit	Traumathos
45-294-TR	Volar anatomica doble 6 orificios Izq tit	Traumathos
45-295-TR	Volar anatomica doble 8 orificios Izq tit	Traumathos
45-296-TR	Volar anatomica doble 10 orificios Izq tit	Traumathos
45-297-TR	Volar anatomica doble 12 orificios Izq tit	Traumathos
45-298-TR	Volar anatomica doble 3 orificios der tit	Traumathos
45-299-TR	Volar anatomica doble 4 orificios der tit	Traumathos

hmb

Sedes y Delegaciones

Tel. (+54-11) 4340-0800 - <http://www.anmat.gov.ar> - República Argentina

Sede Central

Av. de Mayo 869, CABA

Sede Alsina

Alsina 665/671, CABA

Sede INAME

Av. Caseros 2161, CABA

Sede INAL

Estados Unidos 25, CABA

Sede Prod. Médicos

Av. Belgrano 1480, CABA

Deleg. Mendoza

Remedios de Escalada de
 San Martín 1909, Mendoza
 Prov. de Mendoza

Deleg. Córdoba

Obispo Trejo 635,
 Córdoba,
 Prov. de Córdoba

Deleg. Paso de los Libres

Ruta Nacional 117, km.10,
 CO.TE.CAR., Paso de los
 Libres, Prov. de Corrientes

Deleg. Posadas

Roque González 1137,
 Posadas, Prov. de
 Misiones

Deleg. Santa Fé

Eva Perón 2456,
 Santa Fé,
 Prov. de Santa Fé

45-300-TR Volar anatomica doble 6 orificios der tit Traumathos
45-301-TR Volar anatomica doble 8 orificios der tit Traumathos
45-302-TR Volar anatomica doble 10 orificios der tit Traumathos
45-303-TR Volar anatomica doble 12 orificios der tit Traumathos
45-304-TR P/Artrodesis muñeca 2,5-3,5 7 orif tit Traumathos
45-305-TR P/Artrodesis muñeca 2,5-3,5 8 orif tit Traumathos
45-306-TR P/Artrodesis muñeca 2,5-3,5 9 orif tit Traumathos
45-307-TR Curva P/Artrodesis muñeca 2,5-3,5 7 orif tit Traumathos
45-308-TR Curva P/Artrodesis muñeca 2,5-3,5 8 orif tit Traumathos
45-309-TR Curva P/Artrodesis muñeca 2,5-3,5 9 orif tit Traumathos
45-310-TR Para calcaneo Izq chica Traumathos
45-311-TR Para calcaneo Izq grande Traumathos
45-312-TR Para calcaneo der chica Traumathos
45-313-TR Para calcaneo der grande Traumathos
46 PLACA 3,5 BLOQUEADA CLAVICULA MARCA
46-001-TR Distal der 8 Orificios Bajo Contacto Traumathos
46-002-TR Distal Izq 8 Orificios Bajo Contacto Traumathos
46-003-TR Distal Derehca 5 Orificios Bajo Contacto Traumathos
46-004-TR Distal Izq 5 Orificios Bajo Contacto Traumathos

WDB



46-005-TR	der 10° 8 Orificios Bajo Contacto	Traumathos
46-015-TR	der 10° 10 Orificios Bajo Contacto	Traumathos
46-007-TR	der 15° 8 Orificios Bajo Contacto	Traumathos
46-009-TR	der 35° 8 Orificios Bajo Contacto	Traumathos
46-011-TR	der 5° 8 Orificios Bajo Contacto	Traumathos
46-013-TR	der 5° 6 Orificios Bajo Contacto	Traumathos
46-006-TR	Izq 10° 8 Orificios Bajo Contacto	Traumathos
46-016-TR	Izq 10° 10 Orificios Bajo Contacto	Traumathos
46-008-TR	Izq 15° 8 Orificios Bajo Contacto	Traumathos
46-010-TR	Izq 35° 8 Orificios Bajo Contacto	Traumathos
46-012-TR	Izq 5° 8 Orificios Bajo Contacto	Traumathos
46-014-TR	Izq 5° 6 Orificios Bajo Contacto	Traumathos
46-030-TR	Anatomica 6 Orif Izquierd	Traumathos
46-031-TR	Anatomica 6 Orif der	Traumathos
46-032-TR	Anatomica 8 Orif Izquierd	Traumathos
46-033-TR	Anatomica 8 Orif der	Traumathos
46-034-TR	Anatomica 10 Orif der	Traumathos
46-035-TR	Anatomica 10 Orif Izq	Traumathos
46-048-TR	Anatomica Distal 3 Orif Izq	Traumathos

WJB

Sedes y Delegaciones

Tel. (+54-11) 4340-0800 - <http://www.anmat.gov.ar> - República Argentina

Sede Central
 Av. de Mayo 869, CABA

Sede Alsina
 Alsina 665/671, CABA

Sede INAME
 Av. Caseros 2161, CABA

Sede INAL
 Estados Unidos 25, CABA

Sede Prod. Médicos
 Av. Belgrano 1480, CABA

Deleg. Mendoza
 Remedios de Escalada de
 San Martín 1909, Mendoza
 Prov. de Mendoza

Deleg. Córdoba
 Obispo Trejo 635,
 Córdoba,
 Prov. de Córdoba

Deleg. Paso de los Libres
 Ruta Nacional 117, km.10,
 CO.TE.CAR., Paso de los
 Libres, Prov. de Corrientes

Deleg. Posadas
 Roque González 1137,
 Posadas, Prov. de
 Misiones

Deleg. Santa Fé
 Eva Perón 2456,
 Santa Fé,
 Prov. de Santa Fé

46-049-TR	Anatomica	Distal 3 Orif Der	Traumathos
46-050-TR	Anatomica	Distal 4 Orif Der	Traumathos
46-051-TR	Anatomica	Distal 4 Orif Izq	Traumathos
46-052-TR	Anatomica	Distal 6 Orif Der	Traumathos
46-053-TR	Anatomica	Distal 6 Orif Izq	Traumathos
46-054-TR	Anatomica	Distal 8 Orif Izq	Traumathos
46-055-TR	Anatomica	Distal 8 Orif Der	Traumathos
52	TORNILLO	2,0 MARCA	
52-090-TR	Cortical Pin Torks	10 mm Tit	Traumathos
52-091-TR	Cortical Pin Torks	12 mm Tit	Traumathos
52-092-TR	Cortical Pin Torks	14 mm Tit	Traumathos
52-093-TR	Cortical Pin Torks	16 mm Tit	Traumathos
52-094-TR	Cortical Pin Torks	18 mm Tit	Traumathos
52-095-TR	Cortical Pin Torks	20 mm Tit	Traumathos
52-096-TR	Cortical Pin Torks	22 mm Tit	Traumathos
52-097-TR	Cortical Pin Torks	24 mm Tit	Traumathos
52-098-TR	Cortical Pin Torks	26 mm Tit	Traumathos
52-099-TR	Cortical Pin Torks	28 mm Tit	Traumathos
52-100-TR	Cortical Pin Torks	30 mm Tit	Traumathos

WJ3

51	TORNILLO	2,5	
54-001-TR	Torks Bloqueado R.Total	10Mm tit	Traumathos
54-002-TR	Torks Bloqueado R.Total	12 Mm Tit	Traumathos
54-003-TR	Torks Bloqueado R.Total	14 Mm Tit	Traumathos
54-004-TR	Torks Bloqueado R.Total	16 Mm Tit	Traumathos
54-005-TR	Torks Bloqueado R.Total	18 Mm Tit	Traumathos
54-006-TR	Torks Bloqueado R.Total	20 Mm Tit	Traumathos
54-007-TR	Torks Bloqueado R.Total	22 Mm Tit	Traumathos
54-008-TR	Torks Bloqueado R.Total	24 Mm Tit	Traumathos
54-009-TR	Torks Bloqueado R.Total	26 Mm Tit	Traumathos
54-010-TR	Torks Bloqueado R.Total	28 Mm Tit	Traumathos
54-011-TR	Torks Bloqueado R.Total	30 Mm Tit	Traumathos
54-012-TR	Cortical Torks	10 Mm Tit	Traumathos
54-013-TR	Cortical Torks	12 Mm Tit	Traumathos
54-014-TR	Cortical Torks	14 Mm Tit	Traumathos
54-015-TR	Cortical Torks	16 Mm Tit	Traumathos
54-016-TR	Cortical Torks	18 Mm Tit	Traumathos
54-017-TR	Cortical Torks	20 Mm Tit	Traumathos
54-018-TR	Cortical Torks	22 Mm Tit	Traumathos

WAS

Sedes y Delegaciones

Tel. (+54-11) 4340-0800 - <http://www.anmat.gov.ar> - República Argentina

Sede Central

Av. de Mayo 869, CABA

Sede Alsina

Alsina 665/671, CABA

Sede INAME

Av. Caseros 2161, CABA

Sede INAL

Estados Unidos 25, CABA

Sede Prod. Médicos

Av. Belgrano 1480, CABA

Deleg. Mendoza

Remedios de Escalada de
 San Martín 1909, Mendoza
 Prov. de Mendoza

Deleg. Córdoba

Obispo Trejo 635,
 Córdoba,
 Prov. de Córdoba

Deleg. Paso de los Libres

Ruta Nacional 117, km.10,
 CO.TE.CAR., Paso de los
 Libres, Prov. de Corrientes

Deleg. Posadas

Roque González 1137,
 Posadas, Prov. de
 Misiones

Deleg. Santa Fé

Eva Perón 2456,
 Santa Fé,
 Prov. de Santa Fé

- 54-019-TR Cortical Torks 24 Mm Tit Traumathos
- 54-020-TR Cortical Torks 26 Mm Tit Traumathos
- 54-021-TR Cortical Torks 28 Mm Tit Traumathos
- 54-022-TR Cortical Torks 30 Mm Tit Traumathos
- 54-023-TR Torks Bloqueado R.Parcial 10Mm Tit Traumathos
- 54-024-TR Torks Bloqueado R.Parcial 12 Mm Tit Traumathos
- 54-025-TR Torks Bloqueado R.Parcial 14 Mm Tit Traumathos
- 54-026-TR Torks Bloqueado R.Parcial 16 Mm Tit Traumathos
- 54-027-TR Torks Bloqueado R.Parcial 18 Mm Tit Traumathos
- 54-028-TR Torks Bloqueado R.Parcial 20 Mm Tit Traumathos
- 54-029-TR Torks Bloqueado R.Parcial 22 Mm Tit Traumathos
- 54-030-TR Torks Bloqueado R.Parcial 24 Mm Tit Traumathos
- 54-031-TR Torks Bloqueado R.Parcial 26 Mm Tit Traumathos
- 54-032-TR Torks Bloqueado R.Parcial 28 Mm Tit Traumathos
- 54-033-TR Torks Bloqueado R.Parcial 30 Mm Tit Traumathos

56 TORNILLOS 3,5 MARCA

- 56-088-TR Torks Bloqueado 10 mm Tit Traumathos
- 56-089-TR Torks Bloqueado 12 mm Tit Traumathos
- 56-090-TR Torks Bloqueado 14 mm Tit Traumathos

WLB

56-091-TR	Torks Bloqueado 16 mm Tit	Traumathos
56-092-TR	Torks Bloqueado 18 mm Tit	Traumathos
56-093-TR	Torks Bloqueado 20 mm Tit	Traumathos
56-094-TR	Torks Bloqueado 22 mm Tit	Traumathos
56-095-TR	Torks Bloqueado 24 mm Tit	Traumathos
56-096-TR	Torks Bloqueado 26 mm Tit	Traumathos
56-097-TR	Torks Bloqueado 28 mm Tit	Traumathos
56-098-TR	Torks Bloqueado 30 mm Tit	Traumathos
56-099-TR	Torks Bloqueado 32 mm Tit	Traumathos
56-100-TR	Torks Bloqueado 34 mm Tit	Traumathos
56-101-TR	Torks Bloqueado 36 mm Tit	Traumathos
56-102-TR	Torks Bloqueado 38 mm Tit	Traumathos
56-103-TR	Torks Bloqueado 40 mm Tit	Traumathos
56-104-TR	Torks Bloqueado 42 mm Tit	Traumathos
56-105-TR	Torks Bloqueado 44 mm Tit	Traumathos
56-106-TR	Torks Bloqueado 46 mm Tit	Traumathos
56-107-TR	Torks Bloqueado 48 mm Tit	Traumathos
56-108-TR	Torks Bloqueado 50 mm Tit	Traumathos
56-109-TR	Torks Bloqueado 55 mm Tit	Traumathos

Handwritten signature

Sedes y Delegaciones

Tel. (+54-11) 4340-0800 - <http://www.anmat.gov.ar> - República Argentina

Sede Central
 Av. de Mayo 869, CABA

Sede Alsina
 Alsina 665/671, CABA

Sede INAME
 Av. Caseros 2161, CABA

Sede INAL
 Estados Unidos 25, CABA

Sede Prod. Médicos
 Av. Belgrano 1480, CABA

Deleg. Mendoza
 Remedios de Escalada de
 San Martín 1909, Mendoza
 Prov. de Mendoza

Deleg. Córdoba
 Obispo Trejo 635,
 Córdoba,
 Prov. de Córdoba

Deleg. Paso de los Libres
 Ruta Nacional 117, km.10,
 CO.TE.CAR., Paso de los
 Libres, Prov. de Corrientes

Deleg. Posadas
 Roque González 1137,
 Posadas, Prov. de
 Misiones

Deleg. Santa Fé
 Eva Perón 2456,
 Santa Fé,
 Prov. de Santa Fé

56-110-TR Torks Bloqueado 60 mm Tit Traumathos
56-111-TR Cortical Torks 10 mm Tit Traumathos
56-112-TR Cortical Torks 12 mm Tit Traumathos
56-113-TR Cortical Torks 14 mm Tit Traumathos
56-114-TR Cortical Torks 16 mm Tit Traumathos
56-115-TR Cortical Torks 18 mm Tit Traumathos
56-116-TR Cortical Torks 20 mm Tit Traumathos
56-117-TR Cortical Torks 22 mm Tit Traumathos
56-118-TR Cortical Torks 24 mm Tit Traumathos
56-119-TR Cortical Torks 26 mm Tit Traumathos
56-120-TR Cortical Torks 28 mm Tit Traumathos
56-121-TR Cortical Torks 30 mm Tit Traumathos
56-122-TR Cortical Torks 32 mm Tit Traumathos
56-123-TR Cortical Torks 34 mm Tit Traumathos
56-124-TR Cortical Torks 36 mm Tit Traumathos
56-125-TR Cortical Torks 38 mm Tit Traumathos
56-126-TR Cortical Torks 40 mm Tit Traumathos
56-127-TR Cortical Torks 45 mm Tit Traumathos
56-128-TR Cortical Torks 50 mm Tit Traumathos

WLB

- 56-129-TR Cortical Torks 55 mm Tit Traumathos
- 56-130-TR Cortical Torks 60 mm Tit Traumathos
- 56-131-TR Cortical Bloqueado 10 mm Tit Traumathos
- 56-132-TR Cortical Bloqueado 12 mm Tit Traumathos
- 56-133-TR Cortical Bloqueado 14 mm Tit Traumathos
- 56-134-TR Cortical Bloqueado 16 mm Tit Traumathos
- 56-135-TR Cortical Bloqueado 18 mm Tit Traumathos
- 56-136-TR Cortical Bloqueado 20 mm Tit Traumathos
- 56-137-TR Cortical Bloqueado 22 mm Tit Traumathos
- 56-138-TR Cortical Bloqueado 24 mm Tit Traumathos
- 56-139-TR Cortical Bloqueado 26 mm Tit Traumathos
- 56-140-TR Cortical Bloqueado 28 mm Tit Traumathos
- 56-141-TR Cortical Bloqueado 30 mm Tit Traumathos
- 56-142-TR Cortical Bloqueado 32 mm Tit Traumathos
- 56-143-TR Cortical Bloqueado 34 mm Tit Traumathos
- 56-144-TR Cortical Bloqueado 36 mm Tit Traumathos
- 56-145-TR Cortical Bloqueado 38 mm Tit Traumathos
- 56-146-TR Cortical Bloqueado 40 mm Tit Traumathos
- 56-147-TR Cortical Bloqueado 42 mm Tit Traumathos



Sedes y Delegaciones

Tel. (+54-11) 4340-0800 - <http://www.anmat.gov.ar> - República Argentina

Sede Central
 Av. de Mayo 869, CABA

Sede Alsina
 Alsina 665/671, CABA

Sede INAME
 Av. Caseros 2161, CABA

Sede INAL
 Estados Unidos 25, CABA

Sede Prod. Médicos
 Av. Belgrano 1480, CABA

Deleg. Mendoza
 Remedios de Escalada de
 San Martín 1909, Mendoza
 Prov. de Mendoza

Deleg. Córdoba
 Obispo Trejo 635,
 Córdoba,
 Prov. de Córdoba

Deleg. Paso de los Libres
 Ruta Nacional 117, km.10,
 CO.TE.CAR., Paso de los
 Libres, Prov. de Corrientes

Deleg. Posadas
 Roque González 1137,
 Posadas, Prov. de
 Misiones

Deleg. Santa Fé
 Eva Perón 2456,
 Santa Fé,
 Prov. de Santa Fé

56-148-TR Cortical Bloqueado 44 mm Tit Traumathos
56-149-TR Cortical Bloqueado 45 mm Tit Traumathos
56-150-TR Cortical Bloqueado 46 mm Tit Traumathos
56-151-TR Cortical Bloqueado 48 mm Tit Traumathos
56-152-TR Cortical Bloqueado 50 mm Tit Traumathos
56-153-TR Cortical Bloqueado 55 mm Tit Traumathos
56-154-TR Cortical Bloqueado 60 mm Tit Traumathos
56-180-TR Cortical 10 mm Tit Traumathos
56-181-TR Cortical 12 mm Tit Traumathos
56-182-TR Cortical 14 mm Tit Traumathos
56-183-TR Cortical 16 mm Tit Traumathos
56-184-TR Cortical 18 mm Tit Traumathos
56-185-TR Cortical 20 mm Tit Traumathos
56-186-TR Cortical 22 mm Tit Traumathos
56-187-TR Cortical 24 mm Tit Traumathos
56-188-TR Cortical 26 mm Tit Traumathos
56-189-TR Cortical 28 mm Tit Traumathos
56-190-TR Cortical 30 mm Tit Traumathos
56-191-TR Cortical 32 mm Tit Traumathos

WLB

- 56-192-TR Cortical 34 mm Tit Traumathos
 56-193-TR Cortical 36 mm Tit Traumathos
 56-194-TR Cortical 38 mm Tit Traumathos
 56-195-TR Cortical 40 mm Tit Traumathos
 56-196-TR Cortical 45 mm Tit Traumathos
 56-197-TR Cortical 50 mm Tit Traumathos
 56-198-TR Cortical 55 mm Tit Traumathos
 56-199-TR Cortical 60 Mm Tit Traumathos
 58 TORNILLOS 4,0 MARCA
 58-091-TR Esponjosa RP Torks 10mm Tit Traumathos
 58-092-TR Esponjosa RP Torks 12mm Tit Traumathos
 58-093-TR Esponjosa RP Torks 14mm Tit Traumathos
 58-094-TR Esponjosa RP Torks 16mm Tit Traumathos
 58-095-TR Esponjosa RP Torks 18mm Tit Traumathos
 58-096-TR Esponjosa RP Torks 20mm Tit Traumathos
 58-097-TR Esponjosa RP Torks 22mm Tit Traumathos
 58-098-TR Esponjosa RP Torks 24mm Tit Traumathos
 58-099-TR Esponjosa RP Torks 26mm Tit Traumathos
 58-100-TR Esponjosa RP Torks 28mm Tit Traumathos

WMS

Sedes y Delegaciones

Tel. (+54-11) 4340-0800 - <http://www.anmat.gov.ar> - República Argentina

Sede Central
 Av. de Mayo 869, CABA

Sede Alsina
 Alsina 665/671, CABA

Sede INAME
 Av. Caseros 2161, CABA

Sede INAL
 Estados Unidos 25, CABA

Sede Prod. Médicos
 Av. Belgrano 1480, CABA

Deleg. Mendoza
 Remedios de Escalada de
 San Martín 1909, Mendoza
 Prov. de Mendoza

Deleg. Córdoba
 Obispo Trejo 635,
 Córdoba,
 Prov. de Córdoba

Deleg. Paso de los Libres
 Ruta Nacional 117, km.10,
 CO.TE.CAR., Paso de los
 Libres, Prov. de Corrientes

Deleg. Posadas
 Roque González 1137,
 Posadas, Prov. de
 Misiones

Deleg. Santa Fé
 Eva Perón 2456,
 Santa Fé,
 Prov. de Santa Fé

58-101-TR	Esponjosa RP Torqs 30mm Tit	Traumathos
58-102-TR	Esponjosa RP Torqs 32mm Tit	Traumathos
58-103-TR	Esponjosa RP Torqs 34mm Tit	Traumathos
58-104-TR	Esponjosa RP Torqs 35mm Tit	Traumathos
58-105-TR	Esponjosa RP Torqs 36mm Tit	Traumathos
58-106-TR	Esponjosa RP Torqs 38mm Tit	Traumathos
58-107-TR	Esponjosa RP Torqs 40mm Tit	Traumathos
58-108-TR	Esponjosa RP Torqs 45mm Tit	Traumathos
58-109-TR	Esponjosa RP Torqs 50mm Tit	Traumathos
58-110-TR	Esponjosa RP Torqs 55mm Tit	Traumathos
58-111-TR	Esponjosa RP Torqs 60mm Tit	Traumathos
58-112-TR	Esponjosa RP Torqs 65mm Tit	Traumathos
58-113-TR	Esponjosa RP Torqs 70mm Tit	Traumathos
58-114-TR	Esponjosa RP Torqs 75mm Tit	Traumathos
58-115-TR	Esponjosa RP Torqs 80mm Tit	Traumathos
58-116-TR	Esponjosa Bloqueado 14mm Tit	Traumathos
58-117-TR	Esponjosa Bloqueado 16mm Tit	Traumathos
58-118-TR	Esponjosa Bloqueado 18mm Tit	Traumathos
58-119-TR	Esponjosa Bloqueado 20mm Tit	Traumathos

WDS



- 58-120-TR Esponjosa Bloqueado 22mm Tit Traumathos
58-121-TR Esponjosa Bloqueado 24mm Tit Traumathos
58-122-TR Esponjosa Bloqueado 26mm Tit Traumathos
58-123-TR Esponjosa Bloqueado 28mm Tit Traumathos
58-124-TR Esponjosa Bloqueado 30mm Tit Traumathos
58-125-TR Esponjosa Bloqueado 32mm Tit Traumathos
58-126-TR Esponjosa Bloqueado 34mm Tit Traumathos
58-127-TR Esponjosa Bloqueado 36mm Tit Traumathos
58-128-TR Esponjosa Bloqueado 38mm Tit Traumathos
58-129-TR Esponjosa Bloqueado 40mm Tit Traumathos
58-130-TR Esponjosa Bloqueado 42mm Tit Traumathos
58-131-TR Esponjosa Bloqueado 44mm Tit Traumathos
58-132-TR Esponjosa Bloqueado 46mm Tit Traumathos
58-133-TR Esponjosa Bloqueado 48mm Tit Traumathos
58-134-TR Esponjosa Bloqueado 50mm Tit Traumathos
58-135-TR Esponjosa Bloqueado 55mm Tit Traumathos
58-136-TR Esponjosa RP 12mm Tit Traumathos
58-137-TR Esponjosa RP 14mm Tit Traumathos
58-138-TR Esponjosa RP 16mm Tit Traumathos

ms

Sedes y Delegaciones

Tel. (+54-11) 4340-0800 - <http://www.anmat.gov.ar> - República Argentina

Sede Central

Av. de Mayo 869, CABA

Sede Alsina

Alsina 665/671, CABA

Sede INAME

Av. Caseros 2161, CABA

Sede INAL

Estados Unidos 25, CABA

Sede Prod. Médicos

Av. Belgrano 1480, CABA

Deleg. Mendoza

Remedios de Escalada de
San Martín 1909, Mendoza
Prov. de Mendoza

Deleg. Córdoba

Obispo Trejo 635,
Córdoba,
Prov. de Córdoba

Deleg. Paso de los Libres

Ruta Nacional 117, km.10,
CO.TE.CAR., Paso de los
Libres, Prov. de Corrientes

Deleg. Posadas

Roque González 1137,
Posadas, Prov. de
Misiones

Deleg. Santa Fé

Eva Perón 2456,
Santa Fé,
Prov. de Santa Fé

58-139-TR Esponjosa RP 18mm Tit Traumathos
58-140-TR Esponjosa RP 20mm Tit Traumathos
58-141-TR Esponjosa RP 22mm Tit Traumathos
58-142-TR Esponjosa RP 24mm Tit Traumathos
58-143-TR Esponjosa RP 26mm Tit Traumathos
58-144-TR Esponjosa RP 28mm Tit Traumathos
58-145-TR Esponjosa RP 30mm Tit Traumathos
58-146-TR Esponjosa RP 32mm Tit Traumathos
58-147-TR Esponjosa RP 34mm Tit Traumathos
58-148-TR Esponjosa RP 36mm Tit Traumathos
58-149-TR Esponjosa RP 38mm Tit Traumathos
58-150-TR Esponjosa RP 40mm Tit Traumathos
58-151-TR Esponjosa RP 45mm Tit Traumathos
58-152-TR Esponjosa RP 50mm Tit Traumathos

44 PLACA PARA 3,5 NO BLOQUEADA MARCA

44-027-IM Recta 10X3 De 2 Orificios Dcp Tit Innovations Medicals
44-028-IM Recta 10X3 De 3 Orificios Dcp Tit Innovations Medicals
44-029-IM Recta 10X3 De 4 Orificios Dcp Tit Innovations Medicals
44-030-IM Recta 10X3 De 5 Orificios Dcp Tit Innovations Medicals

W/B



44-031-IM	Recta 10X3 De 6 Orificios Dcp Tit	Innovations Medicals
44-032-IM	Recta 10X3 De 7 Orificios Dcp Tit	Innovations Medicals
44-033-IM	Recta 10X3 De 8 Orificios Dcp Tit	Innovations Medicals
44-034-IM	Recta 10X3 De 9 Orificios Dcp Tit	Innovations Medicals
44-035-IM	Recta 10X3 De 10 Orificios Dcp Tit	Innovations Medicals
44-036-IM	Recta 10X3 De 11 Orificios Dcp Tit	Innovations Medicals
44-037-IM	Recta 10X3 De 12 Orificios Dcp Tit	Innovations Medicals
44-180-IM	1/3 Tubo 4 Orificios Ao tit	Innovations Medicals
44-181-IM	1/3 Tubo 5 Orificios Ao tit	Innovations Medicals
44-182-IM	1/3 Tubo 6 Orificios Ao tit	Innovations Medicals
44-183-IM	1/3 Tubo 7 Orificios Ao tit	Innovations Medicals
44-184-IM	1/3 Tubo 8 Orificios Ao tit	Innovations Medicals
44-185-IM	1/3 Tubo 9 Orificios Ao tit	Innovations Medicals
44-186-IM	1/3 Tubo 10 Orificios Ao tit	Innovations Medicals
44-187-IM	Reconstruccion Recta 3 Orificios Tit	Innovations Medicals
44-188-IM	Reconstruccion Recta 4 Orificios Tit	Innovations Medicals
44-189-IM	Reconstruccion Recta 5 Orificios Tit	Innovations Medicals
44-190-IM	Reconstruccion Recta 6 Orificios Tit	Innovations Medicals
44-191-IM	Reconstruccion Recta 7 Orificios Tit	Innovations Medicals

WAR

Sedes y Delegaciones

Tel. (+54-11) 4340-0800 - <http://www.anmat.gov.ar> - República Argentina

Sede Central
 Av. de Mayo 869, CABA

Sede Alsina
 Alsina 665/671, CABA

Sede INAME
 Av. Caseros 2161, CABA

Sede INAL
 Estados Unidos 25, CABA

Sede Prod. Médicos
 Av. Belgrano 1480, CABA

Deleg. Mendoza
 Remedios de Escalada de
 San Martín 1909, Mendoza
 Prov. de Mendoza

Deleg. Córdoba
 Obispo Trejo 635,
 Córdoba,
 Prov. de Córdoba

Deleg. Paso de los Libres
 Ruta Nacional 117, km.10,
 CO.TE.CAR., Paso de los
 Libres, Prov. de Corrientes

Deleg. Posadas
 Roque González 1137,
 Posadas, Prov. de
 Misiones

Deleg. Santa Fé
 Eva Perón 2456,
 Santa Fé,
 Prov. de Santa Fé

44-192-IM	Reconstruccion Recta 8 Orificios Tit	Innovations Medicals
44-193-IM	Reconstruccion Recta 9 Orificios Tit	Innovations Medicals
44-194-IM	Reconstruccion Recta 10 Orificios Tit	Innovations Medicals
44-195-IM	Reconstruccion Recta 11 Orificios Tit	Innovations Medicals
44-196-IM	Reconstruccion Recta 12 Orificios Tit	Innovations Medicals
44-197-IM	Reconstruccion Recta 14 Orificios Tit	Innovations Medicals
44-198-IM	Reconstruccion Curva 3 Orificios Tit	Innovations Medicals
44-199-IM	Reconstruccion Curva 4 Orificios Tit	Innovations Medicals
44-200-IM	Reconstruccion Curva 5 Orificios Tit	Innovations Medicals
44-201-IM	Reconstruccion Curva 6 Orificios Tit	Innovations Medicals
44-202-IM	Reconstruccion Curva 7 Orificios Tit	Innovations Medicals
44-203-IM	Reconstruccion Curva 8 Orificios Tit	Innovations Medicals
44-204-IM	Reconstruccion Curva 9 Orificios Tit	Innovations Medicals
44-205-IM	Reconstruccion Curva 10 Orificios Tit	Innovations Medicals
44-206-IM	Reconstruccion Curva 11 Orificios Tit	Innovations Medicals
44-207-IM	Reconstruccion Curva 12 Orificios Tit	Innovations Medicals
44-208-IM	Reconstruccion Curva 14 Orificios Tit	Innovations Medicals
44-209-IM	Para Calcaneo 8 Orificios Tit	Innovations Medicals
44-210-IM	Para Calcaneo 10 Orificios Tit	Innovations Medicals

WNS

- 44-211-IM Para Calcaneo 12 Orificios Chica Tit Innovations Medicals
- 44-212-IM Para Calcaneo 12 Orificios Grande Tit Innovations Medicals
- 44-213-IM Para Calcaneo 13 Orificios Chica Tit Innovations Medicals
- 44-214-IM Para Calcaneo 13 Orificios Grande Tit Innovations Medicals
- 44-215-IM Para Calcaneo 14 Orificios Chica Tit Innovations Medicals
- 44-216-IM Para Calcaneo 14 Orificios Grande Tit Innovations Medicals
- 44-217-IM P/Artrodesis Muñeca 2,5-3,5 7 orif Tit Innovations Medicals
- 44-218-IM P/Artrodesis Muñeca 2,5-3,5 8 orif Tit Innovations Medicals
- 44-219-IM P/Artrodesis Muñeca 2,5-3,5 9 orif Tit Innovations Medicals
- 44-220-IM Curva P/Artrodesis Muñeca 2,5-3,5 7 orif Tit Innovations Medicals
- 44-221-IM Curva P/Artrodesis Muñeca 2,5-3,5 8 orif Tit Innovations Medicals
- 44-222-IM Curva P/Artrodesis Muñeca 2,5-3,5 9 orif Tit Innovations Medicals
- 45 PLACA PARA 3,5 BLOQUEADA MARCA
- 45-075-IM 1/3 Tubo 3 Orificios tit Innovations Medicals
- 45-076-IM 1/3 Tubo 4 Orificios tit Innovations Medicals
- 45-077-IM 1/3 Tubo 5 Orificios tit Innovations Medicals
- 45-078-IM 1/3 Tubo 6 Orificios tit Innovations Medicals
- 45-079-IM 1/3 Tubo 7 Orificios tit Innovations Medicals
- 45-080-IM 1/3 Tubo 8 Orificios tit Innovations Medicals

W/H3

Sedes y Delegaciones

Tel. (+54-11) 4340-0800 - <http://www.anmat.gov.ar> - República Argentina

Sede Central
 Av. de Mayo 869, CABA

Sede Alsina
 Alsina 665/671, CABA

Sede INAME
 Av. Caseros 2161, CABA

Sede INAL
 Estados Unidos 25, CABA

Sede Prod. Médicos
 Av. Belgrano 1480, CABA

Deleg. Mendoza
 Remedios de Escalada de
 San Martín 1909, Mendoza
 Prov. de Mendoza

Deleg. Córdoba
 Obispo Trejo 635,
 Córdoba,
 Prov. de Córdoba

Deleg. Paso de los Libres
 Ruta Nacional 117, km.10,
 CO.TE.CAR., Paso de los
 Libres, Prov. de Corrientes

Deleg. Posadas
 Roque González 1137,
 Posadas, Prov. de
 Misiones

Deleg. Santa Fé
 Eva Perón 2456,
 Santa Fé,
 Prov. de Santa Fé

45-081-IM	1/3 Tubo 9 Orificios tit	Innovations Medicals
45-082-IM	1/3 Tubo 10 Orificios tit	Innovations Medicals
45-083-IM	1/3 Tubo 12 Orificios tit	Innovations Medicals
45-084-IM	1/3 Tubo 3 Orificios Ao tit	Innovations Medicals
45-085-IM	1/3 Tubo 4 Orificios Ao tit	Innovations Medicals
45-086-IM	1/3 Tubo 5 Orificios Ao tit	Innovations Medicals
45-087-IM	1/3 Tubo 6 Orificios Ao tit	Innovations Medicals
45-088-IM	1/3 Tubo 7 Orificios Ao tit	Innovations Medicals
45-089-IM	1/3 Tubo 8 Orificios Ao tit	Innovations Medicals
45-090-IM	1/3 Tubo 9 Orificios Ao tit	Innovations Medicals
45-091-IM	1/3 Tubo 10 Orificios Ao tit	Innovations Medicals
45-092-IM	Recta 10X3 De 3 Orificios tit	Innovations Medicals
45-093-IM	Recta 10X3 De 4 Orificios tit	Innovations Medicals
45-094-IM	Recta 10X3 De 5 Orificios tit	Innovations Medicals
45-095-IM	Recta 10X3 De 6 Orificios tit	Innovations Medicals
45-096-IM	Recta 10X3 De 7 Orificios tit	Innovations Medicals
45-097-IM	Recta 10X3 De 8 Orificios tit	Innovations Medicals
45-098-IM	Recta 10X3 De 9 Orificios tit	Innovations Medicals
45-099-IM	Recta 10X3 De 10 Orificios tit	Innovations Medicals

WKB



45-100-IM	Recta 10X3 De 11 Orificios tit	Innovations Medicals
45-101-IM	Recta 10X3 De 12 Orificios tit	Innovations Medicals
45-155-IM	Olecranon De 3 Orificios Tit	Innovations Medicals
45-156-IM	Olecranon De 5 Orificios Tit	Innovations Medicals
45-157-IM	Olecranon De 7 Orificios Tit	Innovations Medicals
45-158-IM	Olecranon De 9 Orificios Tit	Innovations Medicals
45-159-IM	Olecranon De 11 Orificios Tit	Innovations Medicals
45-160-IM	Olecranon De 13 Orificios Tit	Innovations Medicals
45-161-IM	Humero Proximal De 3 Orificios Tit	Innovations Medicals
45-162-IM	Humero Proximal De 4 Orificios Tit	Innovations Medicals
45-163-IM	Humero Proximal De 5 Orificios Tit	Innovations Medicals
45-164-IM	Humero Proximal De 6 Orificios Tit	Innovations Medicals
45-165-IM	Humero Proximal De 7 Orificios Tit	Innovations Medicals
45-166-IM	Humero Proximal De 8 Orificios Tit	Innovations Medicals
45-167-IM	Humero Proximal de 9 orificios Tit	Innovations Medicals
45-168-IM	Humero Proximal de 10 orificios Tit	Innovations Medicals
45-169-IM	Humero Proximal de 11 orificios Tit	Innovations Medicals
45-170-IM	Humero Proximal de 12 orificios Tit	Innovations Medicals
45-171-IM	Humero Proximal de 13 orificios Tit	Innovations Medicals

WAB

Sedes y Delegaciones

Tel. (+54-11) 4340-0800 - <http://www.anmat.gov.ar> - República Argentina

Sede Central
 Av. de Mayo 869, CABA

Sede Alsina
 Alsina 665/671, CABA

Sede INAME
 Av. Caseros 2161, CABA

Sede INAL
 Estados Unidos 25, CABA

Sede Prod. Médicos
 Av. Belgrano 1480, CABA

Deleg. Mendoza
 Remedios de Escalada de
 San Martín 1909, Mendoza
 Prov. de Mendoza

Deleg. Córdoba
 Obispo Trejo 635,
 Córdoba,
 Prov. de Córdoba

Deleg. Paso de los Libres
 Ruta Nacional 117, km.10,
 CO.TE.CAR., Paso de los
 Libres, Prov. de Corrientes

Deleg. Posadas
 Roque González 1137,
 Posadas, Prov. de
 Misiones

Deleg. Santa Fé
 Eva Perón 2456,
 Santa Fé,
 Prov. de Santa Fé

45-172-IM	En T 3x3 orificios Tit	Innovations Medicals
45-173-IM	En T 3x4 orificios Tit	Innovations Medicals
45-174-IM	En T 3x5 orificios Tit	Innovations Medicals
45-175-IM	En T 3x6 orificios Tit	Innovations Medicals
45-176-IM	En T 4x3 orificios Tit	Innovations Medicals
45-177-IM	En T 4x4 orificios Tit	Innovations Medicals
45-178-IM	En T 4x5 orificios Tit	Innovations Medicals
45-179-IM	En T 4x6 orificios Tit	Innovations Medicals
45-180-IM	Reconstruccion Recta 3 orificios tit	Innovations Medicals
45-181-IM	Reconstruccion Recta 4 orificios tit	Innovations Medicals
45-182-IM	Reconstruccion Recta 5 orificios tit	Innovations Medicals
45-183-IM	Reconstruccion Recta 6 orificios tit	Innovations Medicals
45-184-IM	Reconstruccion Recta 7 orificios tit	Innovations Medicals
45-185-IM	Reconstruccion Recta 8 orificios tit	Innovations Medicals
45-186-IM	Reconstruccion Recta 9 orificios tit	Innovations Medicals
45-187-IM	Reconstruccion Recta 10 orificios tit	Innovations Medicals
45-188-IM	Reconstruccion Recta 11 orificios tit	Innovations Medicals
45-189-IM	Reconstruccion Recta 12 orificios tit	Innovations Medicals
45-190-IM	Reconstruccion Recta 14 orificios tit	Innovations Medicals

WMS

45-191-IM	Reconstruccion Curva 3 orificios tit	Innovations Medicals
45-192-IM	Reconstruccion Curva 4 orificios tit	Innovations Medicals
45-193-IM	Reconstruccion Curva 5 orificios tit	Innovations Medicals
45-194-IM	Reconstruccion Curva 6 orificios tit	Innovations Medicals
45-195-IM	Reconstruccion Curva 7 orificios tit	Innovations Medicals
45-196-IM	Reconstruccion Curva 8 orificios tit	Innovations Medicals
45-197-IM	Reconstruccion Curva 9 orificios tit	Innovations Medicals
45-198-IM	Reconstruccion Curva 10 orificios tit	Innovations Medicals
45-199-IM	Reconstruccion Curva 11 orificios tit	Innovations Medicals
45-200-IM	Reconstruccion Curva 12 orificios tit	Innovations Medicals
45-201-IM	Reconstruccion Curva 14 orificios tit	Innovations Medicals
45-202-IM	Humero distal Medial 7 orificios tit	Innovations Medicals
45-203-IM	Humero distal Medial 8 orificios tit	Innovations Medicals
45-204-IM	Humero distal Medial 9 orificios S tit	Innovations Medicals
45-205-IM	Humero distal Medial 9 orificios L tit	Innovations Medicals
45-206-IM	Humero distal Medial 12 orificios tit	Innovations Medicals
45-207-IM	Humero distal Medial 16 orificios tit	Innovations Medicals
45-208-IM	Humero distal lateral Izq 6 orificios tit	Innovations Medicals
45-209-IM	Humero distal lateral Izq 10 orificios tit	Innovations Medicals

WFB

Sedes y Delegaciones

Tel. (+54-11) 4340-0800 - <http://www.anmat.gov.ar> - República Argentina

Sede Central

Av. de Mayo 869, CABA

Sede Alsina

Alsina 665/671, CABA

Sede INAME

Av. Caseros 2161, CABA

Sede INAL

Estados Unidos 25, CABA

Sede Prod. Médicos

Av. Belgrano 1480, CABA

Deleg. Mendoza

Remedios de Escalada de
 San Martín 1909, Mendoza
 Prov. de Mendoza

Deleg. Córdoba

Obispo Trejo 635,
 Córdoba,
 Prov. de Córdoba

Deleg. Paso de los Libres

Ruta Nacional 117, km.10,
 CO.TE.CAR., Paso de los
 Libres, Prov. de Corrientes

Deleg. Posadas

Roque González 1137,
 Posadas, Prov. de
 Misiones

Deleg. Santa Fé

Eva Perón 2456,
 Santa Fé,
 Prov. de Santa Fé

45-210-IM	Humero distal lateral Izq 14 orificios tit	Innovations Medicals
45-211-IM	Humero distal lateral Izq 20 orificios tit	Innovations Medicals
45-212-IM	Humero distal lateral der 6 orificios tit	Innovations Medicals
45-213-IM	Humero distal lateral der 10 orificios tit	Innovations Medicals
45-214-IM	Humero distal lateral der 14 orificios tit	Innovations Medicals
45-215-IM	Humero distal lateral der 20 orificios tit	Innovations Medicals
45-216-IM	Tibia Distal 3 orificios Izq tit	Innovations Medicals
45-217-IM	Tibia Distal 5 orificios Izq tit	Innovations Medicals
45-218-IM	Tibia Distal 7 orificios Izq tit	Innovations Medicals
45-219-IM	Tibia Distal 9 orificios Izq tit	Innovations Medicals
45-220-IM	Tibia Distal 11 orificios Izq tit	Innovations Medicals
45-221-IM	Tibia Distal 13 orificios Izq tit	Innovations Medicals
45-222-IM	Tibia Distal 3 orificios der tit	Innovations Medicals
45-223-IM	Tibia Distal 5 orificios der tit	Innovations Medicals
45-224-IM	Tibia Distal 7 orificios der tit	Innovations Medicals
45-225-IM	Tibia Distal 9 orificios der tit	Innovations Medicals
45-226-IM	Tibia Distal 11 orificios der tit	Innovations Medicals
45-227-IM	Tibia Distal 13 orificios der tit	Innovations Medicals
45-228-IM	Tibia distal anatomica Antero. Izq 3 orif tit	Innovations Medicals

WJ5

45-229-IM	Tibia distal anatomica Antero. Izq 5 orif tit	Innovations Medicals
45-230-IM	Tibia distal anatomica Antero. Izq 7 orif tit	Innovations Medicals
45-231-IM	Tibia distal anatomica Antero. Izq 9 orif tit	Innovations Medicals
45-232-IM	Tibia distal anatomica Antero. Izq 11 orif tit	Innovations Medicals
45-233-IM	Tibia distal anatomica Antero. Izq 13 orif tit	Innovations Medicals
45-234-IM	Tibia distal anatomica Antero. Izq 15 orif tit	Innovations Medicals
45-235-IM	Tibia distal anatomica Antero. der 3 orif tit	Innovations Medicals
45-236-IM	Tibia distal anatomica Antero. der 5 orif tit	Innovations Medicals
45-237-IM	Tibia distal anatomica Antero. der 7 orif tit	Innovations Medicals
45-238-IM	Tibia distal anatomica Antero. der 9 orif tit	Innovations Medicals
45-239-IM	Tibia distal anatomica Antero. der 11 orif tit	Innovations Medicals
45-240-IM	Tibia distal anatomica Antero. der 13 orif tit	Innovations Medicals
45-241-IM	Tibia distal anatomica Antero. der 15 orif tit	Innovations Medicals
45-242-IM	Humero distal lateral In. Izq 3 orificios tit	Innovations Medicals
45-243-IM	Humero distal lateral In. Izq 5 orificios tit	Innovations Medicals
45-244-IM	Humero distal lateral In. Izq 7 orificios tit	Innovations Medicals
45-245-IM	Humero distal lateral In. Izq 9 orificios tit	Innovations Medicals
45-246-IM	Humero distal lateral In. Izq 11 orificios tit	Innovations Medicals
45-247-IM	Humero distal lateral In. Izq 13 orificios tit	Innovations Medicals

MAB

Sedes y Delegaciones

Tel. (+54-11) 4340-0800 - <http://www.anmat.gov.ar> - República Argentina

Sede Central
 Av. de Mayo 869, CABA

Sede Alsina
 Alsina 665/671, CABA

Sede INAME
 Av. Caseros 2161, CABA

Sede INAL
 Estados Unidos 25, CABA

Sede Prod. Médicos
 Av. Belgrano 1480, CABA

Deleg. Mendoza
 Remedios de Escalada de
 San Martín 1909, Mendoza
 Prov. de Mendoza

Deleg. Córdoba
 Obispo Trejo 635,
 Córdoba,
 Prov. de Córdoba

Deleg. Paso de los Libres
 Ruta Nacional 117, km.10,
 CO.TE.CAR., Paso de los
 Libres, Prov. de Corrientes

Deleg. Posadas
 Roque González 1137,
 Posadas, Prov. de
 Misiones

Deleg. Santa Fé
 Eva Perón 2456,
 Santa Fé,
 Prov. de Santa Fé

45-248-IM	Humero distal lateral In. Izq 15 orificios tit	Innovations Medicals
45-249-IM	Humero distal lateral In. der 3 orificios tit	Innovations Medicals
45-250-IM	Humero distal lateral In. der 5 orificios tit	Innovations Medicals
45-251-IM	Humero distal lateral In. der 7 orificios tit	Innovations Medicals
45-252-IM	Humero distal lateral In. der 9 orificios tit	Innovations Medicals
45-253-IM	Humero distal lateral In. der 11 orificios tit	Innovations Medicals
45-254-IM	Humero distal lateral In. der 13 orificios tit	Innovations Medicals
45-255-IM	Humero distal lateral In. der 15 orificios tit	Innovations Medicals
45-256-IM	Humero distal lateral Ext. Izq 3 orificios tit	Innovations Medicals
45-257-IM	Humero distal lateral Ext. Izq 5 orificios tit	Innovations Medicals
45-258-IM	Humero distal lateral Ext. Izq 7 orificios tit	Innovations Medicals
45-259-IM	Humero distal lateral Ext. Izq 9 orificios tit	Innovations Medicals
45-260-IM	Humero distal lateral Ext. Izq 11 orificios tit	Innovations Medicals
45-261-IM	Humero distal lateral Ext. Izq 13 orificios tit	Innovations Medicals
45-262-IM	Humero distal lateral Ext. Izq 15 orificios tit	Innovations Medicals
45-263-IM	Humero distal lateral Ext. der 3 orificios tit	Innovations Medicals
45-264-IM	Humero distal lateral Ext. der 5 orificios tit	Innovations Medicals
45-265-IM	Humero distal lateral Ext. der 7 orificios tit	Innovations Medicals
45-266-IM	Humero distal lateral Ext. der 9 orificios tit	Innovations Medicals

WMS

45-267-IM	Humero distal lateral Ext. der 11 orificios tit	Innovations Medicals
45-268-IM	Humero distal lateral Ext. der 13 orificios tit	Innovations Medicals
45-269-IM	Humero distal lateral Ext. der 15 orificios tit	Innovations Medicals
45-270-IM	Tibia proximal lateral Izq 3 orificios tit	Innovations Medicals
45-271-IM	Tibia proximal lateral Izq 5 orificios tit	Innovations Medicals
45-272-IM	Tibia proximal lateral Izq 7 orificios tit	Innovations Medicals
45-273-IM	Tibia proximal lateral Izq 9 orificios tit	Innovations Medicals
45-274-IM	Tibia proximal lateral Izq 11 orificios tit	Innovations Medicals
45-275-IM	Tibia proximal lateral Izq 13 orificios tit	Innovations Medicals
45-276-IM	Tibia proximal lateral Izq 15 orificios tit	Innovations Medicals
45-277-IM	Tibia proximal lateral der 3 orificios tit	Innovations Medicals
45-278-IM	Tibia proximal lateral der 5 orificios tit	Innovations Medicals
45-279-IM	Tibia proximal lateral der 7 orificios tit	Innovations Medicals
45-280-IM	Tibia proximal lateral der 9 orificios tit	Innovations Medicals
45-281-IM	Tibia proximal lateral der 11 orificios tit	Innovations Medicals
45-282-IM	Tibia proximal lateral der 13 orificios tit	Innovations Medicals
45-283-IM	Tibia proximal lateral der 15 orificios tit	Innovations Medicals
45-284-IM	Volar anatomica simple 3 orificios Izq tit	Innovations Medicals
45-285-IM	Volar anatomica simple 4 orificios Izq tit	Innovations Medicals

Sedes y Delegaciones

Tel. (+54-11) 4340-0800 - <http://www.anmat.gov.ar> - República Argentina

Sede Central
 Av. de Mayo 869, CABA

Sede Alsina
 Alsina 665/671, CABA

Sede INAME
 Av. Caseros 2161, CABA

Sede INAL
 Estados Unidos 25, CABA

Sede Prod. Médicos
 Av. Belgrano 1480, CABA

Deleg. Mendoza
 Remedios de Escalada de
 San Martín 1909, Mendoza
 Prov. de Mendoza

Deleg. Córdoba
 Obispo Trejo 635,
 Córdoba,
 Prov. de Córdoba

Deleg. Paso de los Libres
 Ruta Nacional 117, km.10,
 CO.TE.CAR., Paso de los
 Libres, Prov. de Corrientes

Deleg. Posadas
 Roque González 1137,
 Posadas, Prov. de
 Misiones

Deleg. Santa Fé
 Eva Perón 2456,
 Santa Fé,
 Prov. de Santa Fé

45-286-IM	Volar anatomica simple 6 orificios Izq tit	Innovations Medicals
45-287-IM	Volar anatomica simple 8 orificios Izq tit	Innovations Medicals
45-288-IM	Volar anatomica simple 3 orificios der tit	Innovations Medicals
45-289-IM	Volar anatomica simple 4 orificios der tit	Innovations Medicals
45-290-IM	Volar anatomica simple 6 orificios der tit	Innovations Medicals
45-291-IM	Volar anatomica simple 8 orificios der tit	Innovations Medicals
45-292-IM	Volar anatomica doble 3 orificios Izq tit	Innovations Medicals
45-293-IM	Volar anatomica doble 4 orificios Izq tit	Innovations Medicals
45-294-IM	Volar anatomica doble 6 orificios Izq tit	Innovations Medicals
45-295-IM	Volar anatomica doble 8 orificios Izq tit	Innovations Medicals
45-296-IM	Volar anatomica doble 10 orificios Izq tit	Innovations Medicals
45-297-IM	Volar anatomica doble 12 orificios Izq tit	Innovations Medicals
45-298-IM	Volar anatomica doble 3 orificios der tit	Innovations Medicals
45-299-IM	Volar anatomica doble 4 orificios der tit	Innovations Medicals
45-300-IM	Volar anatomica doble 6 orificios der tit	Innovations Medicals
45-301-IM	Volar anatomica doble 8 orificios der tit	Innovations Medicals
45-302-IM	Volar anatomica doble 10 orificios der tit	Innovations Medicals
45-303-IM	Volar anatomica doble 12 orificios der tit	Innovations Medicals
45-304-IM	P/Artrodesis muñeca 2,5-3,5 7 orif tit	Innovations Medicals

MRS

- 45-305-IM P/Artrodesis muñeca 2,5-3,5 8 orif tit Innovations Medicals
- 45-306-IM P/Artrodesis muñeca 2,5-3,5 9 orif tit Innovations Medicals
- 45-307-IM Curva P/Artrodesis muñeca 2,5-3,5 7 orif tit Innovations Medicals
- 45-308-IM Curva P/Artrodesis muñeca 2,5-3,5 8 orif tit Innovations Medicals
- 45-309-IM Curva P/Artrodesis muñeca 2,5-3,5 9 orif tit Innovations Medicals
- 45-310-IM Para calcaneo Izq chica Innovations Medicals
- 45-311-IM Para calcaneo Izq grande Innovations Medicals
- 45-312-IM Para calcaneo der chica Innovations Medicals
- 45-313-IM Para calcaneo der grande Innovations Medicals
- 46 PLACA 3,5 BLOQUEADA CLAVICULA MARCA
- 46-001-IM Distal der 8 Orificios Bajo Contacto Innovations Medicals
- 46-002-IM Distal Izq 8 Orificios Bajo Contacto Innovations Medicals
- 46-003-IM Distal Derecha 5 Orificios Bajo Contacto Innovations Medicals
- 46-004-IM Distal Izq 5 Orificios Bajo Contacto Innovations Medicals
- 46-005-IM der 10° 8 Orificios Bajo Contacto Innovations Medicals
- 46-015-IM der 10° 10 Orificios Bajo Contacto Innovations Medicals
- 46-007-IM der 15° 8 Orificios Bajo Contacto Innovations Medicals
- 46-009-IM der 35° 8 Orificios Bajo Contacto Innovations Medicals
- 46-011-IM der 5° 8 Orificios Bajo Contacto Innovations Medicals *WAB*

Sedes y Delegaciones

Tel. (+54-11) 4340-0800 - <http://www.anmat.gov.ar> - República Argentina

Sede Central
 Av. de Mayo 869, CABA

Sede Alsina
 Alsina 665/671, CABA

Sede INAME
 Av. Caseros 2161, CABA

Sede INAL
 Estados Unidos 25, CABA

Sede Prod. Médicos
 Av. Belgrano 1480, CABA

Deleg. Mendoza
 Remedios de Escalada de
 San Martín 1909, Mendoza
 Prov. de Mendoza

Deleg. Córdoba
 Obispo Trejo 635,
 Córdoba,
 Prov. de Córdoba

Deleg. Paso de los Libres
 Ruta Nacional 117, km.10,
 CO.TE.CAR., Paso de los
 Libres, Prov. de Corrientes

Deleg. Posadas
 Roque González 1137,
 Posadas, Prov. de
 Misiones

Deleg. Santa Fé
 Eva Perón 2456,
 Santa Fé,
 Prov. de Santa Fé

46-013-IM	der 5° 6 Orificios Bajo Contacto	Innovations Medicals
46-006-IM	Izq 10° 8 Orificios Bajo Contacto	Innovations Medicals
46-016-IM	Izq 10° 10 Orificios Bajo Contacto	Innovations Medicals
46-008-IM	Izq 15° 8 Orificios Bajo Contacto	Innovations Medicals
46-010-IM	Izq 35° 8 Orificios Bajo Contacto	Innovations Medicals
46-012-IM	Izq 5° 8 Orificios Bajo Contacto	Innovations Medicals
46-014-IM	Izq 5° 6 Orificios Bajo Contacto	Innovations Medicals
46-030-IM	Anatomica 6 Orif Izquierd	Innovations Medicals
46-031-IM	Anatomica 6 Orif der	Innovations Medicals
46-032-IM	Anatomica 8 Orif Izquierd	Innovations Medicals
46-033-IM	Anatomica 8 Orif der	Innovations Medicals
46-034-IM	Anatomica 10 Orif der	Innovations Medicals
46-035-IM	Anatomica 10 Orif Izq	Innovations Medicals
46-048-IM	Anatomica Distal 3 Orif Izq	Innovations Medicals
46-049-IM	Anatomica Distal 3 Orif Der	Innovations Medicals
46-050-IM	Anatomica Distal 4 Orif Der	Innovations Medicals
46-051-IM	Anatomica Distal 4 Orif Izq	Innovations Medicals
46-052-IM	Anatomica Distal 6 Orif Der	Innovations Medicals
46-053-IM	Anatomica Distal 6 Orif Izq	Innovations Medicals

W13



46-054-IM	Anatomica Distal 8 Orif Izq	Innovations Medicals
46-055-IM	Anatomica Distal 8 Orif Der	Innovations Medicals
52	TORNILLO 2,0 MARCA	
52-090-IM	Cortical Pin Torks 10 mm Tit	Innovations Medicals
52-091-IM	Cortical Pin Torks 12 mm Tit	Innovations Medicals
52-092-IM	Cortical Pin Torks 14 mm Tit	Innovations Medicals
52-093-IM	Cortical Pin Torks 16 mm Tit	Innovations Medicals
52-094-IM	Cortical Pin Torks 18 mm Tit	Innovations Medicals
52-095-IM	Cortical Pin Torks 20 mm Tit	Innovations Medicals
52-096-IM	Cortical Pin Torks 22 mm Tit	Innovations Medicals
52-097-IM	Cortical Pin Torks 24 mm Tit	Innovations Medicals
52-098-IM	Cortical Pin Torks 26 mm Tit	Innovations Medicals
52-099-IM	Cortical Pin Torks 28 mm Tit	Innovations Medicals
52-100-IM	Cortical Pin Torks 30 mm Tit	Innovations Medicals
51	TORNILLO 2,5	
54-001-IM	Torks Bloqueado R.Total 10Mm tit	Innovations Medicals
54-002-IM	Torks Bloqueado R.Total 12 Mm Tit	Innovations Medicals
54-003-IM	Torks Bloqueado R.Total 14 Mm Tit	Innovations Medicals
54-004-IM	Torks Bloqueado R.Total 16 Mm Tit	Innovations Medicals

MAR

Sedes y Delegaciones

Tel. (+54-11) 4340-0800 - <http://www.anmat.gov.ar> - República Argentina

Sede Central
 Av. de Mayo 869, CABA

Sede Alsina
 Alsina 665/671, CABA

Sede INAME
 Av. Caseros 2161, CABA

Sede INAL
 Estados Unidos 25, CABA

Sede Prod. Médicos
 Av. Belgrano 1480, CABA

Deleg. Mendoza
 Remedios de Escalada de
 San Martín 1909, Mendoza
 Prov. de Mendoza

Deleg. Córdoba
 Obispo Trejo 635,
 Córdoba,
 Prov. de Córdoba

Deleg. Paso de los Libres
 Ruta Nacional 117, km.10,
 CO.TE.CAR., Paso de los
 Libres, Prov. de Corrientes

Deleg. Posadas
 Roque González 1137,
 Posadas, Prov. de
 Misiones

Deleg. Santa Fé
 Eva Perón 2456,
 Santa Fé,
 Prov. de Santa Fé

54-005-IM	Torks Bloqueado R.Total 18 Mm Tit	Innovations Medicals
54-006-IM	Torks Bloqueado R.Total 20 Mm Tit	Innovations Medicals
54-007-IM	Torks Bloqueado R.Total 22 Mm Tit	Innovations Medicals
54-008-IM	Torks Bloqueado R.Total 24 Mm Tit	Innovations Medicals
54-009-IM	Torks Bloqueado R.Total 26 Mm Tit	Innovations Medicals
54-010-IM	Torks Bloqueado R.Total 28 Mm Tit	Innovations Medicals
54-011-IM	Torks Bloqueado R.Total 30 Mm Tit	Innovations Medicals
54-012-IM	Cortical Torks 10 Mm Tit	Innovations Medicals
54-013-IM	Cortical Torks 12 Mm Tit	Innovations Medicals
54-014-IM	Cortical Torks 14 Mm Tit	Innovations Medicals
54-015-IM	Cortical Torks 16 Mm Tit	Innovations Medicals
54-016-IM	Cortical Torks 18 Mm Tit	Innovations Medicals
54-017-IM	Cortical Torks 20 Mm Tit	Innovations Medicals
54-018-IM	Cortical Torks 22 Mm Tit	Innovations Medicals
54-019-IM	Cortical Torks 24 Mm Tit	Innovations Medicals
54-020-IM	Cortical Torks 26 Mm Tit	Innovations Medicals
54-021-IM	Cortical Torks 28 Mm Tit	Innovations Medicals
54-022-IM	Cortical Torks 30 Mm Tit	Innovations Medicals
54-023-IM	Torks Bloqueado R.Parcial 10Mm Tit	Innovations Medicals

NBB

54-024-IM	Torks Bloqueado R.Parcial 12 Mm Tit	Innovations Medicals
54-025-IM	Torks Bloqueado R.Parcial 14 Mm Tit	Innovations Medicals
54-026-IM	Torks Bloqueado R.Parcial 16 Mm Tit	Innovations Medicals
54-027-IM	Torks Bloqueado R.Parcial 18 Mm Tit	Innovations Medicals
54-028-IM	Torks Bloqueado R.Parcial 20 Mm Tit	Innovations Medicals
54-029-IM	Torks Bloqueado R.Parcial 22 Mm Tit	Innovations Medicals
54-030-IM	Torks Bloqueado R.Parcial 24 Mm Tit	Innovations Medicals
54-031-IM	Torks Bloqueado R.Parcial 26 Mm Tit	Innovations Medicals
54-032-IM	Torks Bloqueado R.Parcial 28 Mm Tit	Innovations Medicals
54-033-IM	Torks Bloqueado R.Parcial 30 Mm Tit	Innovations Medicals
56	TORNILLOS 3,5 MARCA	
56-088-IM	Torks Bloqueado 10 mm Tit	Innovations Medicals
56-089-IM	Torks Bloqueado 12 mm Tit	Innovations Medicals
56-090-IM	Torks Bloqueado 14 mm Tit	Innovations Medicals
56-091-IM	Torks Bloqueado 16 mm Tit	Innovations Medicals
56-092-IM	Torks Bloqueado 18 mm Tit	Innovations Medicals
56-093-IM	Torks Bloqueado 20 mm Tit	Innovations Medicals
56-094-IM	Torks Bloqueado 22 mm Tit	Innovations Medicals
56-095-IM	Torks Bloqueado 24 mm Tit	Innovations Medicals

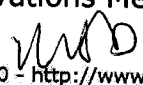

Sedes y Delegaciones

Tel. (+54-11) 4340-0800 - <http://www.anmat.gov.ar> - República Argentina

Sede Central
 Av. de Mayo 869, CABA

Sede Alsina
 Alsina 665/671, CABA

Sede INAME
 Av. Caseros 2161, CABA

Sede INAL
 Estados Unidos 25, CABA

Sede Prod. Médicos
 Av. Belgrano 1480, CABA

Deleg. Mendoza
 Remedios de Escalada de
 San Martín 1909, Mendoza
 Prov. de Mendoza

Deleg. Córdoba
 Obispo Trejo 635,
 Córdoba,
 Prov. de Córdoba

Deleg. Paso de los Libres
 Ruta Nacional 117, km.10,
 CO.TE.CAR., Paso de los
 Libres, Prov. de Corrientes

Deleg. Posadas
 Roque González 1137,
 Posadas, Prov. de
 Misiones

Deleg. Santa Fé
 Eva Perón 2456,
 Santa Fé,
 Prov. de Santa Fé

56-096-IM	Torks Bloqueado 26 mm Tit	Innovations Medicals
56-097-IM	Torks Bloqueado 28 mm Tit	Innovations Medicals
56-098-IM	Torks Bloqueado 30 mm Tit	Innovations Medicals
56-099-IM	Torks Bloqueado 32 mm Tit	Innovations Medicals
56-100-IM	Torks Bloqueado 34 mm Tit	Innovations Medicals
56-101-IM	Torks Bloqueado 36 mm Tit	Innovations Medicals
56-102-IM	Torks Bloqueado 38 mm Tit	Innovations Medicals
56-103-IM	Torks Bloqueado 40 mm Tit	Innovations Medicals
56-104-IM	Torks Bloqueado 42 mm Tit	Innovations Medicals
56-105-IM	Torks Bloqueado 44 mm Tit	Innovations Medicals
56-106-IM	Torks Bloqueado 46 mm Tit	Innovations Medicals
56-107-IM	Torks Bloqueado 48 mm Tit	Innovations Medicals
56-108-IM	Torks Bloqueado 50 mm Tit	Innovations Medicals
56-109-IM	Torks Bloqueado 55 mm Tit	Innovations Medicals
56-110-IM	Torks Bloqueado 60 mm Tit	Innovations Medicals
56-111-IM	Cortical Torks 10 mm Tit	Innovations Medicals
56-112-IM	Cortical Torks 12 mm Tit	Innovations Medicals
56-113-IM	Cortical Torks 14 mm Tit	Innovations Medicals
56-114-IM	Cortical Torks 16 mm Tit	Innovations Medicals

WMB



- 56-115-IM Cortical Torqs 18 mm Tit Innovations Medicals
- 56-116-IM Cortical Torqs 20 mm Tit Innovations Medicals
- 56-117-IM Cortical Torqs 22 mm Tit Innovations Medicals
- 56-118-IM Cortical Torqs 24 mm Tit Innovations Medicals
- 56-119-IM Cortical Torqs 26 mm Tit Innovations Medicals
- 56-120-IM Cortical Torqs 28 mm Tit Innovations Medicals
- 56-121-IM Cortical Torqs 30 mm Tit Innovations Medicals
- 56-122-IM Cortical Torqs 32 mm Tit Innovations Medicals
- 56-123-IM Cortical Torqs 34 mm Tit Innovations Medicals
- 56-124-IM Cortical Torqs 36 mm Tit Innovations Medicals
- 56-125-IM Cortical Torqs 38 mm Tit Innovations Medicals
- 56-126-IM Cortical Torqs 40 mm Tit Innovations Medicals
- 56-127-IM Cortical Torqs 45 mm Tit Innovations Medicals
- 56-128-IM Cortical Torqs 50 mm Tit Innovations Medicals
- 56-129-IM Cortical Torqs 55 mm Tit Innovations Medicals
- 56-130-IM Cortical Torqs 60 mm Tit Innovations Medicals
- 56-131-IM Cortical Bloqueado 10 mm Tit Innovations Medicals
- 56-132-IM Cortical Bloqueado 12 mm Tit Innovations Medicals
- 56-133-IM Cortical Bloqueado 14 mm Tit Innovations Medicals

Sedes y Delegaciones

Tel. (+54-11) 4340-0800 - <http://www.anmat.gov.ar> - República Argentina

Sede Central

Av. de Mayo 869, CABA

Sede Alsina

Alsina 665/671, CABA

Sede INAME

Av. Caseros 2161, CABA

Sede INAL

Estados Unidos 25, CABA

Sede Prod. Médicos

Av. Belgrano 1480, CABA

Deleg. Mendoza

Remedios de Escalada de
San Martín 1909, Mendoza
Prov. de Mendoza

Deleg. Córdoba

Obispo Trejo 635,
Córdoba,
Prov. de Córdoba

Deleg. Paso de los Libres

Ruta Nacional 117, km.10,
CO.TE.CAR., Paso de los
Libres, Prov. de Corrientes

Deleg. Posadas

Roque González 1137,
Posadas, Prov. de
Misiones

Deleg. Santa Fé

Eva Perón 2456,
Santa Fé,
Prov. de Santa Fé

56-134-IM	Cortical Bloqueado 16 mm Tit	Innovations Medicals
56-135-IM	Cortical Bloqueado 18 mm Tit	Innovations Medicals
56-136-IM	Cortical Bloqueado 20 mm Tit	Innovations Medicals
56-137-IM	Cortical Bloqueado 22 mm Tit	Innovations Medicals
56-138-IM	Cortical Bloqueado 24 mm Tit	Innovations Medicals
56-139-IM	Cortical Bloqueado 26 mm Tit	Innovations Medicals
56-140-IM	Cortical Bloqueado 28 mm Tit	Innovations Medicals
56-141-IM	Cortical Bloqueado 30 mm Tit	Innovations Medicals
56-142-IM	Cortical Bloqueado 32 mm Tit	Innovations Medicals
56-143-IM	Cortical Bloqueado 34 mm Tit	Innovations Medicals
56-144-IM	Cortical Bloqueado 36 mm Tit	Innovations Medicals
56-145-IM	Cortical Bloqueado 38 mm Tit	Innovations Medicals
56-146-IM	Cortical Bloqueado 40 mm Tit	Innovations Medicals
56-147-IM	Cortical Bloqueado 42 mm Tit	Innovations Medicals
56-148-IM	Cortical Bloqueado 44 mm Tit	Innovations Medicals
56-149-IM	Cortical Bloqueado 45 mm Tit	Innovations Medicals
56-150-IM	Cortical Bloqueado 46 mm Tit	Innovations Medicals
56-151-IM	Cortical Bloqueado 48 mm Tit	Innovations Medicals
56-152-IM	Cortical Bloqueado 50 mm Tit	Innovations Medicals

WAB

56-153-IM	Cortical Bloqueado 55 mm Tit	Innovations Medicals
56-154-IM	Cortical Bloqueado 60 mm Tit	Innovations Medicals
56-180-IM	Cortical 10 mm Tit	Innovations Medicals
56-181-IM	Cortical 12 mm Tit	Innovations Medicals
56-182-IM	Cortical 14 mm Tit	Innovations Medicals
56-183-IM	Cortical 16 mm Tit	Innovations Medicals
56-184-IM	Cortical 18 mm Tit	Innovations Medicals
56-185-IM	Cortical 20 mm Tit	Innovations Medicals
56-186-IM	Cortical 22 mm Tit	Innovations Medicals
56-187-IM	Cortical 24 mm Tit	Innovations Medicals
56-188-IM	Cortical 26 mm Tit	Innovations Medicals
56-189-IM	Cortical 28 mm Tit	Innovations Medicals
56-190-IM	Cortical 30 mm Tit	Innovations Medicals
56-191-IM	Cortical 32 mm Tit	Innovations Medicals
56-192-IM	Cortical 34 mm Tit	Innovations Medicals
56-193-IM	Cortical 36 mm Tit	Innovations Medicals
56-194-IM	Cortical 38 mm Tit	Innovations Medicals
56-195-IM	Cortical 40 mm Tit	Innovations Medicals
56-196-IM	Cortical 45 mm Tit	Innovations Medicals

MAS

Sedes y Delegaciones

Tel. (+54-11) 4340-0800 - <http://www.anmat.gov.ar> - República Argentina

Sede Central

Av. de Mayo 869, CABA

Sede Alsina

Alsina 665/671, CABA

Sede INAME

Av. Caseros 2161, CABA

Sede INAL

Estados Unidos 25, CABA

Sede Prod. Médicos

Av. Belgrano 1480, CABA

Deleg. Mendoza

Remedios de Escalada de
San Martín 1909, Mendoza
Prov. de Mendoza

Deleg. Córdoba

Obispo Trejo 635,
Córdoba,
Prov. de Córdoba

Deleg. Paso de los Libres

Ruta Nacional 117, km.10,
CO.TE.CAR., Paso de los
Libres, Prov. de Corrientes

Deleg. Posadas

Roque González 1137,
Posadas, Prov. de
Misiones

Deleg. Santa Fé

Eva Perón 2456,
Santa Fé,
Prov. de Santa Fé

56-197-IM Cortical 50 mm Tit Innovations Medicals

56-198-IM Cortical 55 mm Tit Innovations Medicals

56-199-IM Cortical 60 Mm Tit Innovations Medicals

58 TORNILLOS 4,0 MARCA

58-091-IM Esponjosa RP Torqs 10mm Tit Innovations Medicals

58-092-IM Esponjosa RP Torqs 12mm Tit Innovations Medicals

58-093-IM Esponjosa RP Torqs 14mm Tit Innovations Medicals

58-094-IM Esponjosa RP Torqs 16mm Tit Innovations Medicals

58-095-IM Esponjosa RP Torqs 18mm Tit Innovations Medicals

58-096-IM Esponjosa RP Torqs 20mm Tit Innovations Medicals

58-097-IM Esponjosa RP Torqs 22mm Tit Innovations Medicals

58-098-IM Esponjosa RP Torqs 24mm Tit Innovations Medicals

58-099-IM Esponjosa RP Torqs 26mm Tit Innovations Medicals

58-100-IM Esponjosa RP Torqs 28mm Tit Innovations Medicals

58-101-IM Esponjosa RP Torqs 30mm Tit Innovations Medicals

58-102-IM Esponjosa RP Torqs 32mm Tit Innovations Medicals

58-103-IM Esponjosa RP Torqs 34mm Tit Innovations Medicals

58-104-IM Esponjosa RP Torqs 35mm Tit Innovations Medicals

58-105-IM Esponjosa RP Torqs 36mm Tit Innovations Medicals

mas



58-106-IM	Esponjosa RP Torks 38mm Tit	Innovations Medicals
58-107-IM	Esponjosa RP Torks 40mm Tit	Innovations Medicals
58-108-IM	Esponjosa RP Torks 45mm Tit	Innovations Medicals
58-109-IM	Esponjosa RP Torks 50mm Tit	Innovations Medicals
58-110-IM	Esponjosa RP Torks 55mm Tit	Innovations Medicals
58-111-IM	Esponjosa RP Torks 60mm Tit	Innovations Medicals
58-112-IM	Esponjosa RP Torks 65mm Tit	Innovations Medicals
58-113-IM	Esponjosa RP Torks 70mm Tit	Innovations Medicals
58-114-IM	Esponjosa RP Torks 75mm Tit	Innovations Medicals
58-115-IM	Esponjosa RP Torks 80mm Tit	Innovations Medicals
58-116-IM	Esponjosa Bloqueado 14mm Tit	Innovations Medicals
58-117-IM	Esponjosa Bloqueado 16mm Tit	Innovations Medicals
58-118-IM	Esponjosa Bloqueado 18mm Tit	Innovations Medicals
58-119-IM	Esponjosa Bloqueado 20mm Tit	Innovations Medicals
58-120-IM	Esponjosa Bloqueado 22mm Tit	Innovations Medicals
58-121-IM	Esponjosa Bloqueado 24mm Tit	Innovations Medicals
58-122-IM	Esponjosa Bloqueado 26mm Tit	Innovations Medicals
58-123-IM	Esponjosa Bloqueado 28mm Tit	Innovations Medicals
58-124-IM	Esponjosa Bloqueado 30mm Tit	Innovations Medicals

Handwritten signature

Sedes y Delegaciones

Tel. (+54-11) 4340-0800 - <http://www.anmat.gov.ar> - República Argentina

Sede Central
 Av. de Mayo 869, CABA

Sede Alsina
 Alsina 665/671, CABA

Sede INAME
 Av. Caseros 2161, CABA

Sede INAL
 Estados Unidos 25, CABA

Sede Prod. Médicos
 Av. Belgrano 1480, CABA

Deleg. Mendoza
 Remedios de Escalada de
 San Martín 1909, Mendoza
 Prov. de Mendoza

Deleg. Córdoba
 Obispo Trejo 635,
 Córdoba,
 Prov. de Córdoba

Deleg. Paso de los Libres
 Ruta Nacional 117, km.10,
 CO.TE.CAR., Paso de los
 Libres, Prov. de Corrientes

Deleg. Posadas
 Roque González 1137,
 Posadas, Prov. de
 Misiones

Deleg. Santa Fé
 Eva Perón 2456,
 Santa Fé,
 Prov. de Santa Fé

58-125-IM Esponjosa Bloqueado 32mm Tit Innovations Medicals
58-126-IM Esponjosa Bloqueado 34mm Tit Innovations Medicals
58-127-IM Esponjosa Bloqueado 36mm Tit Innovations Medicals
58-128-IM Esponjosa Bloqueado 38mm Tit Innovations Medicals
58-129-IM Esponjosa Bloqueado 40mm Tit Innovations Medicals
58-130-IM Esponjosa Bloqueado 42mm Tit Innovations Medicals
58-131-IM Esponjosa Bloqueado 44mm Tit Innovations Medicals
58-132-IM Esponjosa Bloqueado 46mm Tit Innovations Medicals
58-133-IM Esponjosa Bloqueado 48mm Tit Innovations Medicals
58-134-IM Esponjosa Bloqueado 50mm Tit Innovations Medicals
58-135-IM Esponjosa Bloqueado 55mm Tit Innovations Medicals
58-136-IM Esponjosa RP 12mm Tit Innovations Medicals
58-137-IM Esponjosa RP 14mm Tit Innovations Medicals
58-138-IM Esponjosa RP 16mm Tit Innovations Medicals
58-139-IM Esponjosa RP 18mm Tit Innovations Medicals
58-140-IM Esponjosa RP 20mm Tit Innovations Medicals
58-141-IM Esponjosa RP 22mm Tit Innovations Medicals
58-142-IM Esponjosa RP 24mm Tit Innovations Medicals
58-143-IM Esponjosa RP 26mm Tit Innovations Medicals

WNB

58-144-IM	Esponjosa RP 28mm Tit	Innovations Medicals
58-145-IM	Esponjosa RP 30mm Tit	Innovations Medicals
58-146-IM	Esponjosa RP 32mm Tit	Innovations Medicals
58-147-IM	Esponjosa RP 34mm Tit	Innovations Medicals
58-148-IM	Esponjosa RP 36mm Tit	Innovations Medicals
58-149-IM	Esponjosa RP 38mm Tit	Innovations Medicals
58-150-IM	Esponjosa RP 40mm Tit	Innovations Medicals
58-151-IM	Esponjosa RP 45mm Tit	Innovations Medicals
58-152-IM	Esponjosa RP 50mm Tit	Innovations Medicals
44	PLACA PARA 3,5 NO BLOQUEADA	MARCA
44-027-CP	Recta 10X3 De 2 Orificios Dcp Tit	CLP
44-028-CP	Recta 10X3 De 3 Orificios Dcp Tit	CLP
44-029-CP	Recta 10X3 De 4 Orificios Dcp Tit	CLP
44-030-CP	Recta 10X3 De 5 Orificios Dcp Tit	CLP
44-031-CP	Recta 10X3 De 6 Orificios Dcp Tit	CLP
44-032-CP	Recta 10X3 De 7 Orificios Dcp Tit	CLP
44-033-CP	Recta 10X3 De 8 Orificios Dcp Tit	CLP
44-034-CP	Recta 10X3 De 9 Orificios Dcp Tit	CLP
44-035-CP	Recta 10X3 De 10 Orificios Dcp Tit	CLP

W. H. P.

Sedes y Delegaciones

Tel. (+54-11) 4340-0800 - <http://www.anmat.gov.ar> - República Argentina

Sede Central

Av. de Mayo 869, CABA

Sede Alsina

Alsina 665/671, CABA

Sede INAME

Av. Caseros 2161, CABA

Sede INAL

Estados Unidos 25, CABA

Sede Prod. Médicos

Av. Belgrano 1480, CABA

Deleg. Mendoza

Remedios de Escalada de
 San Martín 1909, Mendoza
 Prov. de Mendoza

Deleg. Córdoba

Obispo Trejo 635,
 Córdoba,
 Prov. de Córdoba

Deleg. Paso de los Libres

Ruta Nacional 117, km.10,
 CO.TE.CAR., Paso de los
 Libres, Prov. de Corrientes

Deleg. Posadas

Roque González 1137,
 Posadas, Prov. de
 Misiones

Deleg. Santa Fé

Eva Perón 2456,
 Santa Fé,
 Prov. de Santa Fé

44-036-CP	Recta 10X3 De 11 Orificios Dcp Tit	CLP
44-037-CP	Recta 10X3 De 12 Orificios Dcp Tit	CLP
44-180-CP	1/3 Tubo 4 Orificios Ao tit	CLP
44-181-CP	1/3 Tubo 5 Orificios Ao tit	CLP
44-182-CP	1/3 Tubo 6 Orificios Ao tit	CLP
44-183-CP	1/3 Tubo 7 Orificios Ao tit	CLP
44-184-CP	1/3 Tubo 8 Orificios Ao tit	CLP
44-185-CP	1/3 Tubo 9 Orificios Ao tit	CLP
44-186-CP	1/3 Tubo 10 Orificios Ao tit	CLP
44-187-CP	Reconstruccion Recta 3 Orificios Tit	CLP
44-188-CP	Reconstruccion Recta 4 Orificios Tit	CLP
44-189-CP	Reconstruccion Recta 5 Orificios Tit	CLP
44-190-CP	Reconstruccion Recta 6 Orificios Tit	CLP
44-191-CP	Reconstruccion Recta 7 Orificios Tit	CLP
44-192-CP	Reconstruccion Recta 8 Orificios Tit	CLP
44-193-CP	Reconstruccion Recta 9 Orificios Tit	CLP
44-194-CP	Reconstruccion Recta 10 Orificios Tit	CLP
44-195-CP	Reconstruccion Recta 11 Orificios Tit	CLP
44-196-CP	Reconstruccion Recta 12 Orificios Tit	CLP

WJB

44-197-CP	Reconstruccion Recta 14 Orificios Tit	CLP
44-198-CP	Reconstruccion Curva 3 Orificios Tit	CLP
44-199-CP	Reconstruccion Curva 4 Orificios Tit	CLP
44-200-CP	Reconstruccion Curva 5 Orificios Tit	CLP
44-201-CP	Reconstruccion Curva 6 Orificios Tit	CLP
44-202-CP	Reconstruccion Curva 7 Orificios Tit	CLP
44-203-CP	Reconstruccion Curva 8 Orificios Tit	CLP
44-204-CP	Reconstruccion Curva 9 Orificios Tit	CLP
44-205-CP	Reconstruccion Curva 10 Orificios Tit	CLP
44-206-CP	Reconstruccion Curva 11 Orificios Tit	CLP
44-207-CP	Reconstruccion Curva 12 Orificios Tit	CLP
44-208-CP	Reconstruccion Curva 14 Orificios Tit	CLP
44-209-CP	Para Calcaneo 8 Orificios Tit	CLP
44-210-CP	Para Calcaneo 10 Orificios Tit	CLP
44-211-CP	Para Calcaneo 12 Orificios Chica Tit	CLP
44-212-CP	Para Calcaneo 12 Orificios Grande Tit	CLP
44-213-CP	Para Calcaneo 13 Orificios Chica Tit	CLP
44-214-CP	Para Calcaneo 13 Orificios Grande Tit	CLP
44-215-CP	Para Calcaneo 14 Orificios Chica Tit	CLP

WFB

Sedes y Delegaciones

Tel. (+54-11) 4340-0800 - <http://www.anmat.gov.ar> - República Argentina

Sede Central
 Av. de Mayo 869, CABA

Sede Alsina
 Alsina 665/671, CABA

Sede INAME
 Av. Caseros 2161, CABA

Sede INAL
 Estados Unidos 25, CABA

Sede Prod. Médicos
 Av. Belgrano 1480, CABA

Deleg. Mendoza
 Remedios de Escalada de
 San Martín 1909, Mendoza
 Prov. de Mendoza

Deleg. Córdoba
 Obispo Trejo 635,
 Córdoba,
 Prov. de Córdoba

Deleg. Paso de los Libres
 Ruta Nacional 117, km.10,
 CO.TE.CAR., Paso de los
 Libres, Prov. de Corrientes

Deleg. Posadas
 Roque González 1137,
 Posadas, Prov. de
 Misiones

Deleg. Santa Fé
 Eva Perón 2456,
 Santa Fé,
 Prov. de Santa Fé

- 44-216-CP Para Calcaneo 14 Orificios Grande Tit CLP
- 44-217-CP P/Artrodesis Muñeca 2,5-3,5 7 orif Tit CLP
- 44-218-CP P/Artrodesis Muñeca 2,5-3,5 8 orif Tit CLP
- 44-219-CP P/Artrodesis Muñeca 2,5-3,5 9 orif Tit CLP
- 44-220-CP Curva P/Artrodesis Muñeca 2,5-3,5 7 orif Tit CLP
- 44-221-CP Curva P/Artrodesis Muñeca 2,5-3,5 8 orif Tit CLP
- 44-222-CP Curva P/Artrodesis Muñeca 2,5-3,5 9 orif Tit CLP

45 PLACA PARA 3,5 BLOQUEADA MARCA

- 45-075-CP 1/3 Tubo 3 Orificios tit CLP
- 45-076-CP 1/3 Tubo 4 Orificios tit CLP
- 45-077-CP 1/3 Tubo 5 Orificios tit CLP
- 45-078-CP 1/3 Tubo 6 Orificios tit CLP
- 45-079-CP 1/3 Tubo 7 Orificios tit CLP
- 45-080-CP 1/3 Tubo 8 Orificios tit CLP
- 45-081-CP 1/3 Tubo 9 Orificios tit CLP
- 45-082-CP 1/3 Tubo 10 Orificios tit CLP
- 45-083-CP 1/3 Tubo 12 Orificios tit CLP
- 45-084-CP 1/3 Tubo 3 Orificios Ao tit CLP
- 45-085-CP 1/3 Tubo 4 Orificios Ao tit CLP

WAB



45-086-CP	1/3 Tubo 5 Orificios Ao tit	CLP
45-087-CP	1/3 Tubo 6 Orificios Ao tit	CLP
45-088-CP	1/3 Tubo 7 Orificios Ao tit	CLP
45-089-CP	1/3 Tubo 8 Orificios Ao tit	CLP
45-090-CP	1/3 Tubo 9 Orificios Ao tit	CLP
45-091-CP	1/3 Tubo 10 Orificios Ao tit	CLP
45-092-CP	Recta 10X3 De 3 Orificios tit	CLP
45-093-CP	Recta 10X3 De 4 Orificios tit	CLP
45-094-CP	Recta 10X3 De 5 Orificios tit	CLP
45-095-CP	Recta 10X3 De 6 Orificios tit	CLP
45-096-CP	Recta 10X3 De 7 Orificios tit	CLP
45-097-CP	Recta 10X3 De 8 Orificios tit	CLP
45-098-CP	Recta 10X3 De 9 Orificios tit	CLP
45-099-CP	Recta 10X3 De 10 Orificios tit	CLP
45-100-CP	Recta 10X3 De 11 Orificios tit	CLP
45-101-CP	Recta 10X3 De 12 Orificios tit	CLP
45-155-CP	Olecranon De 3 Orificios Tit	CLP
45-156-CP	Olecranon De 5 Orificios Tit	CLP
45-157-CP	Olecranon De 7 Orificios Tit	CLP

~ 113

Sedes y Delegaciones

Tel. (+54-11) 4340-0800 - <http://www.anmat.gov.ar> - República Argentina

Sede Central
 Av. de Mayo 869, CABA

Sede Alsina
 Alsina 665/671, CABA

Sede INAME
 Av. Caseros 2161, CABA

Sede INAL
 Estados Unidos 25, CABA

Sede Prod. Médicos
 Av. Belgrano 1480, CABA

Deleg. Mendoza
 Remedios de Escalada de
 San Martín 1909, Mendoza
 Prov. de Mendoza

Deleg. Córdoba
 Obispo Trejo 635,
 Córdoba,
 Prov. de Córdoba

Deleg. Paso de los Libres
 Ruta Nacional 117, km.10,
 CO.TE.CAR., Paso de los
 Libres, Prov. de Corrientes

Deleg. Posadas
 Roque González 1137,
 Posadas, Prov. de
 Misiones

Deleg. Santa Fé
 Eva Perón 2456,
 Santa Fé,
 Prov. de Santa Fé

45-158-CP	Olecranon De 9 Orificios Tit	CLP
45-159-CP	Olecranon De 11 Orificios Tit	CLP
45-160-CP	Olecranon De 13 Orificios Tit	CLP
45-161-CP	Humero Proximal De 3 Orificios Tit	CLP
45-162-CP	Humero Proximal De 4 Orificios Tit	CLP
45-163-CP	Humero Proximal De 5 Orificios Tit	CLP
45-164-CP	Humero Proximal De 6 Orificios Tit	CLP
45-165-CP	Humero Proximal De 7 Orificios Tit	CLP
45-166-CP	Humero Proximal De 8 Orificios Tit	CLP
45-167-CP	Humero Proximal de 9 orificios Tit	CLP
45-168-CP	Humero Proximal de 10 orificios Tit	CLP
45-169-CP	Humero Proximal de 11 orificios Tit	CLP
45-170-CP	Humero Proximal de 12 orificios Tit	CLP
45-171-CP	Humero Proximal de 13 orificios Tit	CLP
45-172-CP	En T 3x3 orificios Tit	CLP
45-173-CP	En T 3x4 orificios Tit	CLP
45-174-CP	En T 3x5 orificios Tit	CLP
45-175-CP	En T 3x6 orificios Tit	CLP
45-176-CP	En T 4x3 orificios Tit	CLP

WRB

45-177-CP	En T 4x4 orificios Tit	CLP
45-178-CP	En T 4x5 orificios Tit	CLP
45-179-CP	En T 4x6 orificios Tit	CLP
45-180-CP	Reconstruccion Recta 3 orificios tit	CLP
45-181-CP	Reconstruccion Recta 4 orificios tit	CLP
45-182-CP	Reconstruccion Recta 5 orificios tit	CLP
45-183-CP	Reconstruccion Recta 6 orificios tit	CLP
45-184-CP	Reconstruccion Recta 7 orificios tit	CLP
45-185-CP	Reconstruccion Recta 8 orificios tit	CLP
45-186-CP	Reconstruccion Recta 9 orificios tit	CLP
45-187-CP	Reconstruccion Recta 10 orificios tit	CLP
45-188-CP	Reconstruccion Recta 11 orificios tit	CLP
45-189-CP	Reconstruccion Recta 12 orificios tit	CLP
45-190-CP	Reconstruccion Recta 14 orificios tit	CLP
45-191-CP	Reconstruccion Curva 3 orificios tit	CLP
45-192-CP	Reconstruccion Curva 4 orificios tit	CLP
45-193-CP	Reconstruccion Curva 5 orificios tit	CLP
45-194-CP	Reconstruccion Curva 6 orificios tit	CLP
45-195-CP	Reconstruccion Curva 7 orificios tit	CLP

WHS

Sedes y Delegaciones

Tel. (+54-11) 4340-0800 - <http://www.anmat.gov.ar> - República Argentina

Sede Central
 Av. de Mayo 869, CABA

Sede Alsina
 Alsina 665/671, CABA

Sede INAME
 Av. Caseros 2161, CABA

Sede INAL
 Estados Unidos 25, CABA

Sede Prod. Médicos
 Av. Belgrano 1480, CABA

Deleg. Mendoza
 Remedios de Escalada de
 San Martín 1909, Mendoza
 Prov. de Mendoza

Deleg. Córdoba
 Obispo Trejo 635,
 Córdoba,
 Prov. de Córdoba

Deleg. Paso de los Libres
 Ruta Nacional 117, km.10,
 CO.TE.CAR., Paso de los
 Libres, Prov. de Corrientes

Deleg. Posadas
 Roque González 1137,
 Posadas, Prov. de
 Misiones

Deleg. Santa Fé
 Eva Perón 2456,
 Santa Fé,
 Prov. de Santa Fé

45-196-CP	Reconstruccion Curva 8 orificios tit	CLP
45-197-CP	Reconstruccion Curva 9 orificios tit	CLP
45-198-CP	Reconstruccion Curva 10 orificios tit	CLP
45-199-CP	Reconstruccion Curva 11 orificios tit	CLP
45-200-CP	Reconstruccion Curva 12 orificios tit	CLP
45-201-CP	Reconstruccion Curva 14 orificios tit	CLP
45-202-CP	Humero distal Medial 7 orificios tit	CLP
45-203-CP	Humero distal Medial 8 orificios tit	CLP
45-204-CP	Humero distal Medial 9 orificios S tit	CLP
45-205-CP	Humero distal Medial 9 orificios L tit	CLP
45-206-CP	Humero distal Medial 12 orificios tit	CLP
45-207-CP	Humero distal Medial 16 orificios tit	CLP
45-208-CP	Humero distal lateral Izq 6 orificios tit	CLP
45-209-CP	Humero distal lateral Izq 10 orificios tit	CLP
45-210-CP	Humero distal lateral Izq 14 orificios tit	CLP
45-211-CP	Humero distal lateral Izq 20 orificios tit	CLP
45-212-CP	Humero distal lateral der 6 orificios tit	CLP
45-213-CP	Humero distal lateral der 10 orificios tit	CLP
45-214-CP	Humero distal lateral der 14 orificios tit	CLP

WHB



45-215-CP	Humero distal lateral der	20 orificios tit	CLP
45-216-CP	Tibia Distal	3 orificios Izq tit	CLP
45-217-CP	Tibia Distal	5 orificios Izq tit	CLP
45-218-CP	Tibia Distal	7 orificios Izq tit	CLP
45-219-CP	Tibia Distal	9 orificios Izq tit	CLP
45-220-CP	Tibia Distal	11 orificios Izq tit	CLP
45-221-CP	Tibia Distal	13 orificios Izq tit	CLP
45-222-CP	Tibia Distal	3 orificios der tit	CLP
45-223-CP	Tibia Distal	5 orificios der tit	CLP
45-224-CP	Tibia Distal	7 orificios der tit	CLP
45-225-CP	Tibia Distal	9 orificios der tit	CLP
45-226-CP	Tibia Distal	11 orificios der tit	CLP
45-227-CP	Tibia Distal	13 orificios der tit	CLP
45-228-CP	Tibia distal anatomica Antero.	Izq 3 orif tit	CLP
45-229-CP	Tibia distal anatomica Antero.	Izq 5 orif tit	CLP
45-230-CP	Tibia distal anatomica Antero.	Izq 7 orif tit	CLP
45-231-CP	Tibia distal anatomica Antero.	Izq 9 orif tit	CLP
45-232-CP	Tibia distal anatomica Antero.	Izq 11 orif tit	CLP
45-233-CP	Tibia distal anatomica Antero.	Izq 13 orif tit	CLP

W 1/23

Sedes y Delegaciones

Tel. (+54-11) 4340-0800 - <http://www.anmat.gov.ar> - República Argentina

Sede Central
 Av. de Mayo 869, CABA

Sede Alsina
 Alsina 665/671, CABA

Sede INAME
 Av. Caseros 2161, CABA

Sede INAL
 Estados Unidos 25, CABA

Sede Prod. Médicos
 Av. Belgrano 1480, CABA

Deleg. Mendoza
 Remedios de Escalada de
 San Martín 1909, Mendoza
 Prov. de Mendoza

Deleg. Córdoba
 Obispo Trejo 635,
 Córdoba,
 Prov. de Córdoba

Deleg. Paso de los Libres
 Ruta Nacional 117, km.10,
 CO.TE.CAR., Paso de los
 Libres, Prov. de Corrientes

Deleg. Posadas
 Roque González 1137,
 Posadas, Prov. de
 Misiones

Deleg. Santa Fé
 Eva Perón 2456,
 Santa Fé,
 Prov. de Santa Fé

45-234-CP Tibia distal anatomica Antero. Izq 15 orif tit CLP
45-235-CP Tibia distal anatomica Antero. der 3 orif tit CLP
45-236-CP Tibia distal anatomica Antero. der 5 orif tit CLP
45-237-CP Tibia distal anatomica Antero. der 7 orif tit CLP
45-238-CP Tibia distal anatomica Antero. der 9 orif tit CLP
45-239-CP Tibia distal anatomica Antero. der 11 orif tit CLP
45-240-CP Tibia distal anatomica Antero. der 13 orif tit CLP
45-241-CP Tibia distal anatomica Antero. der 15 orif tit CLP
45-242-CP Humero distal lateral In. Izq 3 orificios tit CLP
45-243-CP Humero distal lateral In. Izq 5 orificios tit CLP
45-244-CP Humero distal lateral In. Izq 7 orificios tit CLP
45-245-CP Humero distal lateral In. Izq 9 orificios tit CLP
45-246-CP Humero distal lateral In. Izq 11 orificios tit CLP
45-247-CP Humero distal lateral In. Izq 13 orificios tit CLP
45-248-CP Humero distal lateral In. Izq 15 orificios tit CLP
45-249-CP Humero distal lateral In. der 3 orificios tit CLP
45-250-CP Humero distal lateral In. der 5 orificios tit CLP
45-251-CP Humero distal lateral In. der 7 orificios tit CLP
45-252-CP Humero distal lateral In. der 9 orificios tit CLP

WHA

- 45-253-CP Humero distal lateral In. der 11 orificios tit CLP
- 45-254-CP Humero distal lateral In. der 13 orificios tit CLP
- 45-255-CP Humero distal lateral In. der 15 orificios tit CLP
- 45-256-CP Humero distal lateral Ext. Izq 3 orificios tit CLP
- 45-257-CP Humero distal lateral Ext. Izq 5 orificios tit CLP
- 45-258-CP Humero distal lateral Ext. Izq 7 orificios tit CLP
- 45-259-CP Humero distal lateral Ext. Izq 9 orificios tit CLP
- 45-260-CP Humero distal lateral Ext. Izq 11 orificios tit CLP
- 45-261-CP Humero distal lateral Ext. Izq 13 orificios tit CLP
- 45-262-CP Humero distal lateral Ext. Izq 15 orificios tit CLP
- 45-263-CP Humero distal lateral Ext. der 3 orificios tit CLP
- 45-264-CP Humero distal lateral Ext. der 5 orificios tit CLP
- 45-265-CP Humero distal lateral Ext. der 7 orificios tit CLP
- 45-266-CP Humero distal lateral Ext. der 9 orificios tit CLP
- 45-267-CP Humero distal lateral Ext. der 11 orificios tit CLP
- 45-268-CP Humero distal lateral Ext. der 13 orificios tit CLP
- 45-269-CP Humero distal lateral Ext. der 15 orificios tit CLP
- 45-270-CP Tibia proximal lateral Izq 3 orificios tit CLP
- 45-271-CP Tibia proximal lateral Izq 5 orificios tit CLP

WNB

Sedes y Delegaciones

Tel. (+54-11) 4340-0800 - <http://www.anmat.gov.ar> - República Argentina

Sede Central
 Av. de Mayo 869, CABA

Sede Alsina
 Alsina 665/671, CABA

Sede INAME
 Av. Caseros 2161, CABA

Sede INAL
 Estados Unidos 25, CABA

Sede Prod. Médicos
 Av. Belgrano 1480, CABA

Deleg. Mendoza
 Remedios de Escalada de
 San Martín 1909, Mendoza
 Prov. de Mendoza

Deleg. Córdoba
 Obispo Trejo 635,
 Córdoba,
 Prov. de Córdoba

Deleg. Paso de los Libres
 Ruta Nacional 117, km.10,
 CO.TE.CAR., Paso de los
 Libres, Prov. de Corrientes

Deleg. Posadas
 Roque González 1137,
 Posadas, Prov. de
 Misiones

Deleg. Santa Fé
 Eva Perón 2456,
 Santa Fé,
 Prov. de Santa Fé

45-272-CP	Tibia proximal lateral Izq 7 orificios tit	CLP
45-273-CP	Tibia proximal lateral Izq 9 orificios tit	CLP
45-274-CP	Tibia proximal lateral Izq 11 orificios tit	CLP
45-275-CP	Tibia proximal lateral Izq 13 orificios tit	CLP
45-276-CP	Tibia proximal lateral Izq 15 orificios tit	CLP
45-277-CP	Tibia proximal lateral der 3 orificios tit	CLP
45-278-CP	Tibia proximal lateral der 5 orificios tit	CLP
45-279-CP	Tibia proximal lateral der 7 orificios tit	CLP
45-280-CP	Tibia proximal lateral der 9 orificios tit	CLP
45-281-CP	Tibia proximal lateral der 11 orificios tit	CLP
45-282-CP	Tibia proximal lateral der 13 orificios tit	CLP
45-283-CP	Tibia proximal lateral der 15 orificios tit	CLP
45-284-CP	Volar anatomica simple 3 orificios Izq tit	CLP
45-285-CP	Volar anatomica simple 4 orificios Izq tit	CLP
45-286-CP	Volar anatomica simple 6 orificios Izq tit	CLP
45-287-CP	Volar anatomica simple 8 orificios Izq tit	CLP
45-288-CP	Volar anatomica simple 3 orificios der tit	CLP
45-289-CP	Volar anatomica simple 4 orificios der tit	CLP
45-290-CP	Volar anatomica simple 6 orificios der tit	CLP

WAB

45-291-CP	Volar anatomica simple 8 orificios der tit	CLP
45-292-CP	Volar anatomica doble 3 orificios Izq tit	CLP
45-293-CP	Volar anatomica doble 4 orificios Izq tit	CLP
45-294-CP	Volar anatomica doble 6 orificios Izq tit	CLP
45-295-CP	Volar anatomica doble 8 orificios Izq tit	CLP
45-296-CP	Volar anatomica doble 10 orificios Izq tit	CLP
45-297-CP	Volar anatomica doble 12 orificios Izq tit	CLP
45-298-CP	Volar anatomica doble 3 orificios der tit	CLP
45-299-CP	Volar anatomica doble 4 orificios der tit	CLP
45-300-CP	Volar anatomica doble 6 orificios der tit	CLP
45-301-CP	Volar anatomica doble 8 orificios der tit	CLP
45-302-CP	Volar anatomica doble 10 orificios der tit	CLP
45-303-CP	Volar anatomica doble 12 orificios der tit	CLP
45-304-CP	P/Artrodesis de muñeca 2,5-3,5 7 orif tit	CLP
45-305-CP	P/Artrodesis de muñeca 2,5-3,5 8 orif tit	CLP
45-306-CP	P/Artrodesis de muñeca 2,5-3,5 9 orif tit	CLP
45-307-CP	Curva P/Artrodesis muñeca 2,5-3,5 7 orif tit	CLP
45-308-CP	Curva P/Artrodesis de muñeca 2,5-3,5 8 orif tit	CLP
45-309-CP	Curva P/Artrodesis de muñeca 2,5-3,5 9 orif tit	CLP

W *W*

Sedes y Delegaciones

Tel. (+54-11) 4340-0800 - <http://www.anmat.gov.ar> - República Argentina

Sede Central
 Av. de Mayo 869, CABA

Sede Alsina
 Alsina 665/671, CABA

Sede INAME
 Av. Caseros 2161, CABA

Sede INAL
 Estados Unidos 25, CABA

Sede Prod. Médicos
 Av. Belgrano 1480, CABA

Deleg. Mendoza
 Remedios de Escalada de
 San Martín 1909, Mendoza
 Prov. de Mendoza

Deleg. Córdoba
 Obispo Trejo 635,
 Córdoba,
 Prov. de Córdoba

Deleg. Paso de los Libres
 Ruta Nacional 117, km.10,
 CO.TE.CAR., Paso de los
 Libres, Prov. de Corrientes

Deleg. Posadas
 Roque González 1137,
 Posadas, Prov. de
 Misiones

Deleg. Santa Fé
 Eva Perón 2456,
 Santa Fé,
 Prov. de Santa Fé

45-310-CP Para calcaneo Izq chica CLP
 45-311-CP Para calcaneo Izq grandeCLP
 45-312-CP Para calcaneo der chica CLP
 45-313-CP Para calcaneo der grandeCLP
 46 PLACA 3,5 BLOQUEADA CLAVICULA MARCA
 46-001-CP Distal der 8 Orificios Bajo Contacto CLP
 46-002-CP Distal Izq 8 Orificios Bajo Contacto CLP
 46-003-CP Distal Derehca 5 Orificios Bajo Contacto CLP
 46-004-CP Distal Izq 5 Orificios Bajo Contacto CLP
 46-005-CP der 10° 8 Orificios Bajo Contacto CLP
 46-015-CP der 10° 10 Orificios Bajo Contacto CLP
 46-007-CP der 15° 8 Orificios Bajo Contacto CLP
 46-009-CP der 35° 8 Orificios Bajo Contacto CLP
 46-011-CP der 5° 8 Orificios Bajo ContactoCLP
 46-013-CP der 5° 6 Orificios Bajo ContactoCLP
 46-006-CP Izq 10° 8 Orificios Bajo Contacto CLP
 46-016-CP Izq 10° 10 Orificios Bajo Contacto CLP
 46-008-CP Izq 15° 8 Orificios Bajo Contacto CLP
 46-010-CP Izq 35° 8 Orificios Bajo Contacto CLP

WNB



- 46-012-CP Izq 5° 8 Orificios Bajo Contacto CLP
- 46-014-CP Izq 5° 6 Orificios Bajo Contacto CLP
- 46-030-CP Anatomica 6 Orif Izquierd CLP
- 46-031-CP Anatomica 6 Orif der CLP
- 46-032-CP Anatomica 8 Orif Izquierd CLP
- 46-033-CP Anatomica 8 Orif der CLP
- 46-034-CP Anatomica 10 Orif der CLP
- 46-035-CP Anatomica 10 Orif Izq CLP
- 46-048-CP Anatomica Distal 3 Orif Izq CLP
- 46-049-CP Anatomica Distal 3 Orif Der CLP
- 46-050-CP Anatomica Distal 4 Orif Der CLP
- 46-051-CP Anatomica Distal 4 Orif Izq CLP
- 46-052-CP Anatomica Distal 6 Orif Der CLP
- 46-053-CP Anatomica Distal 6 Orif Izq CLP
- 46-054-CP Anatomica Distal 8 Orif Izq CLP
- 46-055-CP Anatomica Distal 8 Orif Der CLP
- 52 TORNILLO 2,0 MARCA
- 52-090-CP Cortical Pin Torks 10 mm Tit CLP
- 52-091-CP Cortical Pin Torks 12 mm Tit CLP

WAD

Sedes y Delegaciones

Tel. (+54-11) 4340-0800 - <http://www.anmat.gov.ar> - República Argentina

Sede Central
 Av. de Mayo 869, CABA

Sede Alsina
 Alsina 665/671, CABA

Sede INAME
 Av. Caseros 2161, CABA

Sede INAL
 Estados Unidos 25, CABA

Sede Prod. Médicos
 Av. Belgrano 1480, CABA

Deleg. Mendoza
 Remedios de Escalada de
 San Martín 1909, Mendoza
 Prov. de Mendoza

Deleg. Córdoba
 Obispo Trejo 635,
 Córdoba,
 Prov. de Córdoba

Deleg. Paso de los Libres
 Ruta Nacional 117, km.10,
 CO.TE.CAR., Paso de los
 Libres, Prov. de Corrientes

Deleg. Posadas
 Roque González 1137,
 Posadas, Prov. de
 Misiones

Deleg. Santa Fé
 Eva Perón 2456,
 Santa Fé,
 Prov. de Santa Fé

52-092-CP	Cortical Pin Torks 14 mm Tit	CLP
52-093-CP	Cortical Pin Torks 16 mm Tit	CLP
52-094-CP	Cortical Pin Torks 18 mm Tit	CLP
52-095-CP	Cortical Pin Torks 20 mm Tit	CLP
52-096-CP	Cortical Pin Torks 22 mm Tit	CLP
52-097-CP	Cortical Pin Torks 24 mm Tit	CLP
52-098-CP	Cortical Pin Torks 26 mm Tit	CLP
52-099-CP	Cortical Pin Torks 28 mm Tit	CLP
52-100-CP	Cortical Pin Torks 30 mm Tit	CLP

51 TORNILLO 2,5

54-001-CP	Torks Bloqueado R.Total 10Mm tit	CLP
54-002-CP	Torks Bloqueado R.Total 12 Mm Tit	CLP
54-003-CP	Torks Bloqueado R.Total 14 Mm Tit	CLP
54-004-CP	Torks Bloqueado R.Total 16 Mm Tit	CLP
54-005-CP	Torks Bloqueado R.Total 18 Mm Tit	CLP
54-006-CP	Torks Bloqueado R.Total 20 Mm Tit	CLP
54-007-CP	Torks Bloqueado R.Total 22 Mm Tit	CLP
54-008-CP	Torks Bloqueado R.Total 24 Mm Tit	CLP
54-009-CP	Torks Bloqueado R.Total 26 Mm Tit	CLP

WNB

- 54-010-CP Torqs Bloqueado R.Total 28 Mm Tit CLP
- 54-011-CP Torqs Bloqueado R.Total 30 Mm Tit CLP
- 54-012-CP Cortical Torqs 10 Mm Tit CLP
- 54-013-CP Cortical Torqs 12 Mm Tit CLP
- 54-014-CP Cortical Torqs 14 Mm Tit CLP
- 54-015-CP Cortical Torqs 16 Mm Tit CLP
- 54-016-CP Cortical Torqs 18 Mm Tit CLP
- 54-017-CP Cortical Torqs 20 Mm Tit CLP
- 54-018-CP Cortical Torqs 22 Mm Tit CLP
- 54-019-CP Cortical Torqs 24 Mm Tit CLP
- 54-020-CP Cortical Torqs 26 Mm Tit CLP
- 54-021-CP Cortical Torqs 28 Mm Tit CLP
- 54-022-CP Cortical Torqs 30 Mm Tit CLP
- 54-023-CP Torqs Bloqueado R.Parcial 10Mm Tit CLP
- 54-024-CP Torqs Bloqueado R.Parcial 12 Mm Tit CLP
- 54-025-CP Torqs Bloqueado R.Parcial 14 Mm Tit CLP
- 54-026-CP Torqs Bloqueado R.Parcial 16 Mm Tit CLP
- 54-027-CP Torqs Bloqueado R.Parcial 18 Mm Tit CLP
- 54-028-CP Torqs Bloqueado R.Parcial 20 Mm Tit CLP

WHD

Sedes y Delegaciones

Tel. (+54-11) 4340-0800 - <http://www.anmat.gov.ar> - República Argentina

Sede Central
 Av. de Mayo 869, CABA

Sede Alsina
 Alsina 665/671, CABA

Sede INAME
 Av. Caseros 2161, CABA

Sede INAL
 Estados Unidos 25, CABA

Sede Prod. Médicos
 Av. Belgrano 1480, CABA

Deleg. Mendoza
 Remedios de Escalada de
 San Martín 1909, Mendoza
 Prov. de Mendoza

Deleg. Córdoba
 Obispo Trejo 635,
 Córdoba,
 Prov. de Córdoba

Deleg. Paso de los Libres
 Ruta Nacional 117, km.10,
 CO.TE.CAR., Paso de los
 Libres, Prov. de Corrientes

Deleg. Posadas
 Roque González 1137,
 Posadas, Prov. de
 Misiones

Deleg. Santa Fé
 Eva Perón 2456,
 Santa Fé,
 Prov. de Santa Fé

54-029-CP Torqs Bloqueado R.Parcial 22 Mm Tit CLP
54-030-CP Torqs Bloqueado R.Parcial 24 Mm Tit CLP
54-031-CP Torqs Bloqueado R.Parcial 26 Mm Tit CLP
54-032-CP Torqs Bloqueado R.Parcial 28 Mm Tit CLP
54-033-CP Torqs Bloqueado R.Parcial 30 Mm Tit CLP

56 TORNILLOS 3,5 MARCA

56-088-CP Torqs Bloqueado 10 mm Tit CLP
56-089-CP Torqs Bloqueado 12 mm Tit CLP
56-090-CP Torqs Bloqueado 14 mm Tit CLP
56-091-CP Torqs Bloqueado 16 mm Tit CLP
56-092-CP Torqs Bloqueado 18 mm Tit CLP
56-093-CP Torqs Bloqueado 20 mm Tit CLP
56-094-CP Torqs Bloqueado 22 mm Tit CLP
56-095-CP Torqs Bloqueado 24 mm Tit CLP
56-096-CP Torqs Bloqueado 26 mm Tit CLP
56-097-CP Torqs Bloqueado 28 mm Tit CLP
56-098-CP Torqs Bloqueado 30 mm Tit CLP
56-099-CP Torqs Bloqueado 32 mm Tit CLP
56-100-CP Torqs Bloqueado 34 mm Tit CLP

WNB

56-101-CP	Torks Bloqueado 36 mm Tit	CLP
56-102-CP	Torks Bloqueado 38 mm Tit	CLP
56-103-CP	Torks Bloqueado 40 mm Tit	CLP
56-104-CP	Torks Bloqueado 42 mm Tit	CLP
56-105-CP	Torks Bloqueado 44 mm Tit	CLP
56-106-CP	Torks Bloqueado 46 mm Tit	CLP
56-107-CP	Torks Bloqueado 48 mm Tit	CLP
56-108-CP	Torks Bloqueado 50 mm Tit	CLP
56-109-CP	Torks Bloqueado 55 mm Tit	CLP
56-110-CP	Torks Bloqueado 60 mm Tit	CLP
56-111-CP	Cortical Torks 10 mm Tit	CLP
56-112-CP	Cortical Torks 12 mm Tit	CLP
56-113-CP	Cortical Torks 14 mm Tit	CLP
56-114-CP	Cortical Torks 16 mm Tit	CLP
56-115-CP	Cortical Torks 18 mm Tit	CLP
56-116-CP	Cortical Torks 20 mm Tit	CLP
56-117-CP	Cortical Torks 22 mm Tit	CLP
56-118-CP	Cortical Torks 24 mm Tit	CLP
56-119-CP	Cortical Torks 26 mm Tit	CLP

WLB

Sedes y Delegaciones

Tel. (+54-11) 4340-0800 - <http://www.anmat.gov.ar> - República Argentina

Sede Central
 Av. de Mayo 869, CABA

Sede Alsina
 Alsina 665/671, CABA

Sede INAME
 Av. Caseros 2161, CABA

Sede INAL
 Estados Unidos 25, CABA

Sede Prod. Médicos
 Av. Belgrano 1480, CABA

Deleg. Mendoza
 Remedios de Escalada de
 San Martín 1909, Mendoza
 Prov. de Mendoza

Deleg. Córdoba
 Obispo Trejo 635,
 Córdoba,
 Prov. de Córdoba

Deleg. Paso de los Libres
 Ruta Nacional 117, km.10,
 CO.TE.CAR., Paso de los
 Libres, Prov. de Corrientes

Deleg. Posadas
 Roque González 1137,
 Posadas, Prov. de
 Misiones

Deleg. Santa Fé
 Eva Perón 2456,
 Santa Fé,
 Prov. de Santa Fé

56-120-CP Cortical Torks 28 mm Tit CLP
56-121-CP Cortical Torks 30 mm Tit CLP
56-122-CP Cortical Torks 32 mm Tit CLP
56-123-CP Cortical Torks 34 mm Tit CLP
56-124-CP Cortical Torks 36 mm Tit CLP
56-125-CP Cortical Torks 38 mm Tit CLP
56-126-CP Cortical Torks 40 mm Tit CLP
56-127-CP Cortical Torks 45 mm Tit CLP
56-128-CP Cortical Torks 50 mm Tit CLP
56-129-CP Cortical Torks 55 mm Tit CLP
56-130-CP Cortical Torks 60 mm Tit CLP
56-131-CP Cortical Bloqueado 10 mm Tit CLP
56-132-CP Cortical Bloqueado 12 mm Tit CLP
56-133-CP Cortical Bloqueado 14 mm Tit CLP
56-134-CP Cortical Bloqueado 16 mm Tit CLP
56-135-CP Cortical Bloqueado 18 mm Tit CLP
56-136-CP Cortical Bloqueado 20 mm Tit CLP
56-137-CP Cortical Bloqueado 22 mm Tit CLP
56-138-CP Cortical Bloqueado 24 mm Tit CLP

WLB



56-139-CP	Cortical Bloqueado 26 mm Tit	CLP
56-140-CP	Cortical Bloqueado 28 mm Tit	CLP
56-141-CP	Cortical Bloqueado 30 mm Tit	CLP
56-142-CP	Cortical Bloqueado 32 mm Tit	CLP
56-143-CP	Cortical Bloqueado 34 mm Tit	CLP
56-144-CP	Cortical Bloqueado 36 mm Tit	CLP
56-145-CP	Cortical Bloqueado 38 mm Tit	CLP
56-146-CP	Cortical Bloqueado 40 mm Tit	CLP
56-147-CP	Cortical Bloqueado 42 mm Tit	CLP
56-148-CP	Cortical Bloqueado 44 mm Tit	CLP
56-149-CP	Cortical Bloqueado 45 mm Tit	CLP
56-150-CP	Cortical Bloqueado 46 mm Tit	CLP
56-151-CP	Cortical Bloqueado 48 mm Tit	CLP
56-152-CP	Cortical Bloqueado 50 mm Tit	CLP
56-153-CP	Cortical Bloqueado 55 mm Tit	CLP
56-154-CP	Cortical Bloqueado 60 mm Tit	CLP
56-180-CP	Cortical 10 mm Tit	CLP
56-181-CP	Cortical 12 mm Tit	CLP
56-182-CP	Cortical 14 mm Tit	CLP

MLB

Sedes y Delegaciones

Tel. (+54-11) 4340-0800 - <http://www.anmat.gov.ar> - República Argentina

Sede Central
Av. de Mayo 869, CABA

Sede Alsina
Alsina 665/671, CABA

Sede INAME
Av. Caseros 2161, CABA

Sede INAL
Estados Unidos 25, CABA

Sede Prod. Médicos
Av. Belgrano 1480, CABA

Deleg. Mendoza
Remedios de Escalada de
San Martín 1909, Mendoza
Prov. de Mendoza

Deleg. Córdoba
Obispo Trejo 635,
Córdoba,
Prov. de Córdoba

Deleg. Paso de los Libres
Ruta Nacional 117, km.10,
CO.TE.CAR., Paso de los
Libres, Prov. de Corrientes

Deleg. Posadas
Roque González 1137,
Posadas, Prov. de
Misiones

Deleg. Santa Fé
Eva Perón 2456,
Santa Fé,
Prov. de Santa Fé

56-183-CP Cortical 16 mm Tit CLP
56-184-CP Cortical 18 mm Tit CLP
56-185-CP Cortical 20 mm Tit CLP
56-186-CP Cortical 22 mm Tit CLP
56-187-CP Cortical 24 mm Tit CLP
56-188-CP Cortical 26 mm Tit CLP
56-189-CP Cortical 28 mm Tit CLP
56-190-CP Cortical 30 mm Tit CLP
56-191-CP Cortical 32 mm Tit CLP
56-192-CP Cortical 34 mm Tit CLP
56-193-CP Cortical 36 mm Tit CLP
56-194-CP Cortical 38 mm Tit CLP
56-195-CP Cortical 40 mm Tit CLP
56-196-CP Cortical 45 mm Tit CLP
56-197-CP Cortical 50 mm Tit CLP
56-198-CP Cortical 55 mm Tit CLP
56-199-CP Cortical 60 Mm Tit CLP
58 TORNILLOS 4,0 MARCA
58-091-CP Esponjosa RP Torks 10mm Tit CLP

WLB

58-092-CP	Esponjosa RP Torks 12mm Tit	CLP
58-093-CP	Esponjosa RP Torks 14mm Tit	CLP
58-094-CP	Esponjosa RP Torks 16mm Tit	CLP
58-095-CP	Esponjosa RP Torks 18mm Tit	CLP
58-096-CP	Esponjosa RP Torks 20mm Tit	CLP
58-097-CP	Esponjosa RP Torks 22mm Tit	CLP
58-098-CP	Esponjosa RP Torks 24mm Tit	CLP
58-099-CP	Esponjosa RP Torks 26mm Tit	CLP
58-100-CP	Esponjosa RP Torks 28mm Tit	CLP
58-101-CP	Esponjosa RP Torks 30mm Tit	CLP
58-102-CP	Esponjosa RP Torks 32mm Tit	CLP
58-103-CP	Esponjosa RP Torks 34mm Tit	CLP
58-104-CP	Esponjosa RP Torks 35mm Tit	CLP
58-105-CP	Esponjosa RP Torks 36mm Tit	CLP
58-106-CP	Esponjosa RP Torks 38mm Tit	CLP
58-107-CP	Esponjosa RP Torks 40mm Tit	CLP
58-108-CP	Esponjosa RP Torks 45mm Tit	CLP
58-109-CP	Esponjosa RP Torks 50mm Tit	CLP
58-110-CP	Esponjosa RP Torks 55mm Tit	CLP

WBS

Sedes y Delegaciones

Tel. (+54-11) 4340-0800 - <http://www.anmat.gov.ar> - República Argentina

Sede Central
 Av. de Mayo 869, CABA

Sede Alsina
 Alsina 665/671, CABA

Sede INAME
 Av. Caseros 2161, CABA

Sede INAL
 Estados Unidos 25, CABA

Sede Prod. Médicos
 Av. Belgrano 1480, CABA

Deleg. Mendoza
 Remedios de Escalada de
 San Martín 1909, Mendoza
 Prov. de Mendoza

Deleg. Córdoba
 Obispo Trejo 635,
 Córdoba,
 Prov. de Córdoba

Deleg. Paso de los Libres
 Ruta Nacional 117, km.10,
 CO.TE.CAR., Paso de los
 Libres, Prov. de Corrientes

Deleg. Posadas
 Roque González 1137,
 Posadas, Prov. de
 Misiones

Deleg. Santa Fé
 Eva Perón 2456,
 Santa Fé,
 Prov. de Santa Fé

58-111-CP Esponjosa RP Torqs 60mm Tit CLP
58-112-CP Esponjosa RP Torqs 65mm Tit CLP
58-113-CP Esponjosa RP Torqs 70mm Tit CLP
58-114-CP Esponjosa RP Torqs 75mm Tit CLP
58-115-CP Esponjosa RP Torqs 80mm Tit CLP
58-116-CP Esponjosa Bloqueado 14mm Tit CLP
58-117-CP Esponjosa Bloqueado 16mm Tit CLP
58-118-CP Esponjosa Bloqueado 18mm Tit CLP
58-119-CP Esponjosa Bloqueado 20mm Tit CLP
58-120-CP Esponjosa Bloqueado 22mm Tit CLP
58-121-CP Esponjosa Bloqueado 24mm Tit CLP
58-122-CP Esponjosa Bloqueado 26mm Tit CLP
58-123-CP Esponjosa Bloqueado 28mm Tit CLP
58-124-CP Esponjosa Bloqueado 30mm Tit CLP
58-125-CP Esponjosa Bloqueado 32mm Tit CLP
58-126-CP Esponjosa Bloqueado 34mm Tit CLP
58-127-CP Esponjosa Bloqueado 36mm Tit CLP
58-128-CP Esponjosa Bloqueado 38mm Tit CLP
58-129-CP Esponjosa Bloqueado 40mm Tit CLP

WDB



- 58-130-CP Esponjosa Bloqueado 42mm Tit CLP
- 58-131-CP Esponjosa Bloqueado 44mm Tit CLP
- 58-132-CP Esponjosa Bloqueado 46mm Tit CLP
- 58-133-CP Esponjosa Bloqueado 48mm Tit CLP
- 58-134-CP Esponjosa Bloqueado 50mm Tit CLP
- 58-135-CP Esponjosa Bloqueado 55mm Tit CLP
- 58-136-CP Esponjosa RP 12mm Tit CLP
- 58-137-CP Esponjosa RP 14mm Tit CLP
- 58-138-CP Esponjosa RP 16mm Tit CLP
- 58-139-CP Esponjosa RP 18mm Tit CLP
- 58-140-CP Esponjosa RP 20mm Tit CLP
- 58-141-CP Esponjosa RP 22mm Tit CLP
- 58-142-CP Esponjosa RP 24mm Tit CLP
- 58-143-CP Esponjosa RP 26mm Tit CLP
- 58-144-CP Esponjosa RP 28mm Tit CLP
- 58-145-CP Esponjosa RP 30mm Tit CLP
- 58-146-CP Esponjosa RP 32mm Tit CLP
- 58-147-CP Esponjosa RP 34mm Tit CLP
- 58-148-CP Esponjosa RP 36mm Tit CLP

WLB

Sedes y Delegaciones

Tel. (+54-11) 4340-0800 - <http://www.anmat.gov.ar> - República Argentina

Sede Central
Av. de Mayo 869, CABA

Sede Alsina
Alsina 665/671, CABA

Sede INAME
Av. Caseros 2161, CABA

Sede INAL
Estados Unidos 25, CABA

Sede Prod. Médicos
Av. Belgrano 1480, CABA

Deleg. Mendoza
Remedios de Escalada de
San Martín 1909, Mendoza
Prov. de Mendoza

Deleg. Córdoba
Obispo Trejo 635,
Córdoba,
Prov. de Córdoba

Deleg. Paso de los Libres
Ruta Nacional 117, km.10,
CO.TE.CAR., Paso de los
Libres, Prov. de Corrientes

Deleg. Posadas
Roque González 1137,
Posadas, Prov. de
Misiones

Deleg. Santa Fé
Eva Perón 2456,
Santa Fé,
Prov. de Santa Fé

58-149-CP Esponjosa RP 38mm Tit CLP

58-150-CP Esponjosa RP 40mm Tit CLP

58-151-CP Esponjosa RP 45mm Tit CLP

58-152-CP Esponjosa RP 50mm Tit CLP

44 PLACA PARA 3,5 NO BLOQUEADA MARCA

44-027-ON Recta 10X3 De 2 Orificios Dcp Tit Omnes

44-028-ON Recta 10X3 De 3 Orificios Dcp Tit Omnes

44-029-ON Recta 10X3 De 4 Orificios Dcp Tit Omnes

44-030-ON Recta 10X3 De 5 Orificios Dcp Tit Omnes

44-031-ON Recta 10X3 De 6 Orificios Dcp Tit Omnes

44-032-ON Recta 10X3 De 7 Orificios Dcp Tit Omnes

44-033-ON Recta 10X3 De 8 Orificios Dcp Tit Omnes

44-034-ON Recta 10X3 De 9 Orificios Dcp Tit Omnes

44-035-ON Recta 10X3 De 10 Orificios Dcp Tit Omnes

44-036-ON Recta 10X3 De 11 Orificios Dcp Tit Omnes

44-037-ON Recta 10X3 De 12 Orificios Dcp Tit Omnes

44-180-ON 1/3 Tubo 4 Orificios Ao tit Omnes

44-181-ON 1/3 Tubo 5 Orificios Ao tit Omnes

44-182-ON 1/3 Tubo 6 Orificios Ao tit Omnes

WAB

44-183-ON	1/3 Tubo 7 Orificios Ao tit	Omnes
44-184-ON	1/3 Tubo 8 Orificios Ao tit	Omnes
44-185-ON	1/3 Tubo 9 Orificios Ao tit	Omnes
44-186-ON	1/3 Tubo 10 Orificios Ao tit	Omnes
44-187-ON	Reconstruccion Recta 3 Orificios Tit	Omnes
44-188-ON	Reconstruccion Recta 4 Orificios Tit	Omnes
44-189-ON	Reconstruccion Recta 5 Orificios Tit	Omnes
44-190-ON	Reconstruccion Recta 6 Orificios Tit	Omnes
44-191-ON	Reconstruccion Recta 7 Orificios Tit	Omnes
44-192-ON	Reconstruccion Recta 8 Orificios Tit	Omnes
44-193-ON	Reconstruccion Recta 9 Orificios Tit	Omnes
44-194-ON	Reconstruccion Recta 10 Orificios Tit	Omnes
44-195-ON	Reconstruccion Recta 11 Orificios Tit	Omnes
44-196-ON	Reconstruccion Recta 12 Orificios Tit	Omnes
44-197-ON	Reconstruccion Recta 14 Orificios Tit	Omnes
44-198-ON	Reconstruccion Curva 3 Orificios Tit	Omnes
44-199-ON	Reconstruccion Curva 4 Orificios Tit	Omnes
44-200-ON	Reconstruccion Curva 5 Orificios Tit	Omnes
44-201-ON	Reconstruccion Curva 6 Orificios Tit	Omnes

WLB

Sedes y Delegaciones

Tel. (+54-11) 4340-0800 - <http://www.anmat.gov.ar> - República Argentina

Sede Central
 Av. de Mayo 869, CABA

Sede Alsina
 Alsina 665/671, CABA

Sede INAME
 Av. Caseros 2161, CABA

Sede INAL
 Estados Unidos 25, CABA

Sede Prod. Médicos
 Av. Belgrano 1480, CABA

Deleg. Mendoza
 Remedios de Escalada de
 San Martín 1909, Mendoza
 Prov. de Mendoza

Deleg. Córdoba
 Obispo Trejo 635,
 Córdoba,
 Prov. de Córdoba

Deleg. Paso de los Libres
 Ruta Nacional 117, km.10,
 CO.TE.CAR., Paso de los
 Libres, Prov. de Corrientes

Deleg. Posadas
 Roque González 1137,
 Posadas, Prov. de
 Misiones

Deleg. Santa Fé
 Eva Perón 2456,
 Santa Fé,
 Prov. de Santa Fé

44-202-ON Reconstruccion Curva 7 Orificios Tit Omnes
44-203-ON Reconstruccion Curva 8 Orificios Tit Omnes
44-204-ON Reconstruccion Curva 9 Orificios Tit Omnes
44-205-ON Reconstruccion Curva 10 Orificios Tit Omnes
44-206-ON Reconstruccion Curva 11 Orificios Tit Omnes
44-207-ON Reconstruccion Curva 12 Orificios Tit Omnes
44-208-ON Reconstruccion Curva 14 Orificios Tit Omnes
44-209-ON Para Calcaneo 8 Orificios Tit Omnes
44-210-ON Para Calcaneo 10 Orificios Tit Omnes
44-211-ON Para Calcaneo 12 Orificios Chica Tit Omnes
44-212-ON Para Calcaneo 12 Orificios Grande Tit Omnes
44-213-ON Para Calcaneo 13 Orificios Chica Tit Omnes
44-214-ON Para Calcaneo 13 Orificios Grande Tit Omnes
44-215-ON Para Calcaneo 14 Orificios Chica Tit Omnes
44-216-ON Para Calcaneo 14 Orificios Grande Tit Omnes
44-217-ON P/Artrodesis Muñeca 2,5-3,5 7 orif Tit Omnes
44-218-ON P/Artrodesis Muñeca 2,5-3,5 8 orif Tit Omnes
44-219-ON P/Artrodesis Muñeca 2,5-3,5 9 orif Tit Omnes
44-220-ON Curva P/Artrodesis Muñeca 2,5-3,5 7 orif Tit Omnes

WRS

- 44-221-ON Curva P/Artrodesis Muñeca 2,5-3,5 8 orif Tit Omnes
- 44-222-ON Curva P/Artrodesis Muñeca 2,5-3,5 9 orif Tit Omnes
- 45 PLACA PARA 3,5 BLOQUEADA MARCA
- 45-075-ON 1/3 Tubo 3 Orificios tit Omnes
- 45-076-ON 1/3 Tubo 4 Orificios tit Omnes
- 45-077-ON 1/3 Tubo 5 Orificios tit Omnes
- 45-078-ON 1/3 Tubo 6 Orificios tit Omnes
- 45-079-ON 1/3 Tubo 7 Orificios tit Omnes
- 45-080-ON 1/3 Tubo 8 Orificios tit Omnes
- 45-081-ON 1/3 Tubo 9 Orificios tit Omnes
- 45-082-ON 1/3 Tubo 10 Orificios tit Omnes
- 45-083-ON 1/3 Tubo 12 Orificios tit Omnes
- 45-084-ON 1/3 Tubo 3 Orificios Ao tit Omnes
- 45-085-ON 1/3 Tubo 4 Orificios Ao tit Omnes
- 45-086-ON 1/3 Tubo 5 Orificios Ao tit Omnes
- 45-087-ON 1/3 Tubo 6 Orificios Ao tit Omnes
- 45-088-ON 1/3 Tubo 7 Orificios Ao tit Omnes
- 45-089-ON 1/3 Tubo 8 Orificios Ao tit Omnes
- 45-090-ON 1/3 Tubo 9 Orificios Ao tit Omnes

WLB

Sedes y Delegaciones

Tel. (+54-11) 4340-0800 - <http://www.anmat.gov.ar> - República Argentina

Sede Central

Av. de Mayo 869, CABA

Sede Alsina

Alsina 665/671, CABA

Sede INAME

Av. Caseros 2161, CABA

Sede INAL

Estados Unidos 25, CABA

Sede Prod. Médicos

Av. Belgrano 1480, CABA

Deleg. Mendoza

Remedios de Escalada de
 San Martín 1909, Mendoza
 Prov. de Mendoza

Deleg. Córdoba

Obispo Trejo 635,
 Córdoba,
 Prov. de Córdoba

Deleg. Paso de los Libres

Ruta Nacional 117, km.10,
 CO.TE.CAR., Paso de los
 Libres, Prov. de Corrientes

Deleg. Posadas

Roque González 1137,
 Posadas, Prov. de
 Misiones

Deleg. Santa Fé

Eva Perón 2456,
 Santa Fé,
 Prov. de Santa Fé

45-091-ON	1/3 Tubo 10 Orificios Ao tit	Omnes
45-092-ON	Recta 10X3 De 3 Orificios tit	Omnes
45-093-ON	Recta 10X3 De 4 Orificios tit	Omnes
45-094-ON	Recta 10X3 De 5 Orificios tit	Omnes
45-095-ON	Recta 10X3 De 6 Orificios tit	Omnes
45-096-ON	Recta 10X3 De 7 Orificios tit	Omnes
45-097-ON	Recta 10X3 De 8 Orificios tit	Omnes
45-098-ON	Recta 10X3 De 9 Orificios tit	Omnes
45-099-ON	Recta 10X3 De 10 Orificios tit	Omnes
45-100-ON	Recta 10X3 De 11 Orificios tit	Omnes
45-101-ON	Recta 10X3 De 12 Orificios tit	Omnes
45-155-ON	Olecranon De 3 Orificios Tit	Omnes
45-156-ON	Olecranon De 5 Orificios Tit	Omnes
45-157-ON	Olecranon De 7 Orificios Tit	Omnes
45-158-ON	Olecranon De 9 Orificios Tit	Omnes
45-159-ON	Olecranon De 11 Orificios Tit	Omnes
45-160-ON	Olecranon De 13 Orificios Tit	Omnes
45-161-ON	Humero Proximal De 3 Orificios Tit	Omnes
45-162-ON	Humero Proximal De 4 Orificios Tit	Omnes

WBB

45-163-ON	Humero Proximal De 5 Orificios Tit	Omnes
45-164-ON	Humero Proximal De 6 Orificios Tit	Omnes
45-165-ON	Humero Proximal De 7 Orificios Tit	Omnes
45-166-ON	Humero Proximal De 8 Orificios Tit	Omnes
45-167-ON	Humero Proximal de 9 orificios Tit	Omnes
45-168-ON	Humero Proximal de 10 orificios Tit	Omnes
45-169-ON	Humero Proximal de 11 orificios Tit	Omnes
45-170-ON	Humero Proximal de 12 orificios Tit	Omnes
45-171-ON	Humero Proximal de 13 orificios Tit	Omnes
45-172-ON	En T 3x3 orificios Tit	Omnes
45-173-ON	En T 3x4 orificios Tit	Omnes
45-174-ON	En T 3x5 orificios Tit	Omnes
45-175-ON	En T 3x6 orificios Tit	Omnes
45-176-ON	En T 4x3 orificios Tit	Omnes
45-177-ON	En T 4x4 orificios Tit	Omnes
45-178-ON	En T 4x5 orificios Tit	Omnes
45-179-ON	En T 4x6 orificios Tit	Omnes
45-180-ON	Reconstruccion Recta 3 orificios tit	Omnes
45-181-ON	Reconstruccion Recta 4 orificios tit	Omnes

WOB

Sedes y Delegaciones

Tel. (+54-11) 4340-0800 - <http://www.anmat.gov.ar> - República Argentina

Sede Central
 Av. de Mayo 869, CABA

Sede Alsina
 Alsina 665/671, CABA

Sede INAME
 Av. Caseros 2161, CABA

Sede INAL
 Estados Unidos 25, CABA

Sede Prod. Médicos
 Av. Belgrano 1480, CABA

Deleg. Mendoza
 Remedios de Escalada de
 San Martín 1909, Mendoza
 Prov. de Mendoza

Deleg. Córdoba
 Obispo Trejo 635,
 Córdoba,
 Prov. de Córdoba

Deleg. Paso de los Libres
 Ruta Nacional 117, km.10,
 CO.TE.CAR., Paso de los
 Libres, Prov. de Corrientes

Deleg. Posadas
 Roque González 1137,
 Posadas, Prov. de
 Misiones

Deleg. Santa Fé
 Eva Perón 2456,
 Santa Fé,
 Prov. de Santa Fé

45-182-ON	Reconstruccion Recta 5 orificios tit	Omnes
45-183-ON	Reconstruccion Recta 6 orificios tit	Omnes
45-184-ON	Reconstruccion Recta 7 orificios tit	Omnes
45-185-ON	Reconstruccion Recta 8 orificios tit	Omnes
45-186-ON	Reconstruccion Recta 9 orificios tit	Omnes
45-187-ON	Reconstruccion Recta 10 orificios tit	Omnes
45-188-ON	Reconstruccion Recta 11 orificios tit	Omnes
45-189-ON	Reconstruccion Recta 12 orificios tit	Omnes
45-190-ON	Reconstruccion Recta 14 orificios tit	Omnes
45-191-ON	Reconstruccion Curva 3 orificios tit	Omnes
45-192-ON	Reconstruccion Curva 4 orificios tit	Omnes
45-193-ON	Reconstruccion Curva 5 orificios tit	Omnes
45-194-ON	Reconstruccion Curva 6 orificios tit	Omnes
45-195-ON	Reconstruccion Curva 7 orificios tit	Omnes
45-196-ON	Reconstruccion Curva 8 orificios tit	Omnes
45-197-ON	Reconstruccion Curva 9 orificios tit	Omnes
45-198-ON	Reconstruccion Curva 10 orificios tit	Omnes
45-199-ON	Reconstruccion Curva 11 orificios tit	Omnes
45-200-ON	Reconstruccion Curva 12 orificios tit	Omnes

WLB



45-201-ON	Reconstruccion Curva 14 orificios tit	Omnes
45-202-ON	Humero distal Medial 7 orificios tit	Omnes
45-203-ON	Humero distal Medial 8 orificios tit	Omnes
45-204-ON	Humero distal Medial 9 orificios S tit	Omnes
45-205-ON	Humero distal Medial 9 orificios L tit	Omnes
45-206-ON	Humero distal Medial 12 orificios tit	Omnes
45-207-ON	Humero distal Medial 16 orificios tit	Omnes
45-208-ON	Humero distal lateral Izq 6 orificios tit	Omnes
45-209-ON	Humero distal lateral Izq 10 orificios tit	Omnes
45-210-ON	Humero distal lateral Izq 14 orificios tit	Omnes
45-211-ON	Humero distal lateral Izq 20 orificios tit	Omnes
45-212-ON	Humero distal lateral der 6 orificios tit	Omnes
45-213-ON	Humero distal lateral der 10 orificios tit	Omnes
45-214-ON	Humero distal lateral der 14 orificios tit	Omnes
45-215-ON	Humero distal lateral der 20 orificios tit	Omnes
45-216-ON	Tibia Distal 3 orificios Izq tit	Omnes
45-217-ON	Tibia Distal 5 orificios Izq tit	Omnes
45-218-ON	Tibia Distal 7 orificios Izq tit	Omnes
45-219-ON	Tibia Distal 9 orificios Izq tit	Omnes

WOB

Sedes y Delegaciones

Tel. (+54-11) 4340-0800 - <http://www.anmat.gov.ar> - República Argentina

Sede Central
 Av. de Mayo 869, CABA

Sede Alsina
 Alsina 665/671, CABA

Sede INAME
 Av. Caseros 2161, CABA

Sede INAL
 Estados Unidos 25, CABA

Sede Prod. Médicos
 Av. Belgrano 1480, CABA

Deleg. Mendoza
 Remedios de Escalada de
 San Martín 1909, Mendoza
 Prov. de Mendoza

Deleg. Córdoba
 Obispo Trejo 635,
 Córdoba,
 Prov. de Córdoba

Deleg. Paso de los Libres
 Ruta Nacional 117, km.10,
 CO.TE.CAR., Paso de los
 Libres, Prov. de Corrientes

Deleg. Posadas
 Roque González 1137,
 Posadas, Prov. de
 Misiones

Deleg. Santa Fé
 Eva Perón 2456,
 Santa Fé,
 Prov. de Santa Fé

45-220-ON	Tibia Distal 11 orificios Izq tit	Omnes
45-221-ON	Tibia Distal 13 orificios Izq tit	Omnes
45-222-ON	Tibia Distal 3 orificios der tit	Omnes
45-223-ON	Tibia Distal 5 orificios der tit	Omnes
45-224-ON	Tibia Distal 7 orificios der tit	Omnes
45-225-ON	Tibia Distal 9 orificios der tit	Omnes
45-226-ON	Tibia Distal 11 orificios der tit	Omnes
45-227-ON	Tibia Distal 13 orificios der tit	Omnes
45-228-ON	Tibia distal anatomica Antero. Izq 3 orif tit	Omnes
45-229-ON	Tibia distal anatomica Antero. Izq 5 orif tit	Omnes
45-230-ON	Tibia distal anatomica Antero. Izq 7 orif tit	Omnes
45-231-ON	Tibia distal anatomica Antero. Izq 9 orif tit	Omnes
45-232-ON	Tibia distal anatomica Antero. Izq 11 orif tit	Omnes
45-233-ON	Tibia distal anatomica Antero. Izq 13 orif tit	Omnes
45-234-ON	Tibia distal anatomica Antero. Izq 15 orif tit	Omnes
45-235-ON	Tibia distal anatomica Antero. der 3 orif tit	Omnes
45-236-ON	Tibia distal anatomica Antero. der 5 orif tit	Omnes
45-237-ON	Tibia distal anatomica Antero. der 7 orif tit	Omnes
45-238-ON	Tibia distal anatomica Antero. der 9 orif tit	Omnes

WAB

- 45-239-ON Tibia distal anatomica Antero. der 11 orif tit Omnes
- 45-240-ON Tibia distal anatomica Antero. der 13 orif tit Omnes
- 45-241-ON Tibia distal anatomica Antero. der 15 orif tit Omnes
- 45-242-ON Húmero distal lateral In. Izq 3 orificios tit Omnes
- 45-243-ON Húmero distal lateral In. Izq 5 orificios tit Omnes
- 45-244-ON Húmero distal lateral In. Izq 7 orificios tit Omnes
- 45-245-ON Húmero distal lateral In. Izq 9 orificios tit Omnes
- 45-246-ON Húmero distal lateral In. Izq 11 orificios tit Omnes
- 45-247-ON Húmero distal lateral In. Izq 13 orificios tit Omnes
- 45-248-ON Húmero distal lateral In. Izq 15 orificios tit Omnes
- 45-249-ON Húmero distal lateral In. der 3 orificios tit Omnes
- 45-250-ON Húmero distal lateral In. der 5 orificios tit Omnes
- 45-251-ON Húmero distal lateral In. der 7 orificios tit Omnes
- 45-252-ON Húmero distal lateral In. der 9 orificios tit Omnes
- 45-253-ON Húmero distal lateral In. der 11 orificios tit Omnes
- 45-254-ON Húmero distal lateral In. der 13 orificios tit Omnes
- 45-255-ON Húmero distal lateral In. der 15 orificios tit Omnes
- 45-256-ON Húmero distal lateral Ext. Izq 3 orificios tit Omnes
- 45-257-ON Húmero distal lateral Ext. Izq 5 orificios tit Omnes

AMB

Sedes y Delegaciones

Tel. (+54-11) 4340-0800 - <http://www.anmat.gov.ar> - República Argentina

Sede Central
 Av. de Mayo 869, CABA

Sede Alsina
 Alsina 665/671, CABA

Sede INAME
 Av. Caseros 2161, CABA

Sede INAL
 Estados Unidos 25, CABA

Sede Prod. Médicos
 Av. Belgrano 1480, CABA

Deleg. Mendoza
 Remedios de Escalada de
 San Martín 1909, Mendoza
 Prov. de Mendoza

Deleg. Córdoba
 Obispo Trejo 635,
 Córdoba,
 Prov. de Córdoba

Deleg. Paso de los Libres
 Ruta Nacional 117, km.10,
 CO.TE.CAR., Paso de los
 Libres, Prov. de Corrientes

Deleg. Posadas
 Roque González 1137,
 Posadas, Prov. de
 Misiones

Deleg. Santa Fé
 Eva Perón 2456,
 Santa Fé,
 Prov. de Santa Fé

45-258-ON Humero distal lateral Ext. Izq 7 orificios tit Omnes
45-259-ON Humero distal lateral Ext. Izq 9 orificios tit Omnes
45-260-ON Humero distal lateral Ext. Izq 11 orificios tit Omnes
45-261-ON Humero distal lateral Ext. Izq 13 orificios tit Omnes
45-262-ON Humero distal lateral Ext. Izq 15 orificios tit Omnes
45-263-ON Humero distal lateral Ext. der 3 orificios tit Omnes
45-264-ON Humero distal lateral Ext. der 5 orificios tit Omnes
45-265-ON Humero distal lateral Ext. der 7 orificios tit Omnes
45-266-ON Humero distal lateral Ext. der 9 orificios tit Omnes
45-267-ON Humero distal lateral Ext. der 11 orificios tit Omnes
45-268-ON Humero distal lateral Ext. der 13 orificios tit Omnes
45-269-ON Humero distal lateral Ext. der 15 orificios tit Omnes
45-270-ON Tibia proximal lateral Izq 3 orificios tit Omnes
45-271-ON Tibia proximal lateral Izq 5 orificios tit Omnes
45-272-ON Tibia proximal lateral Izq 7 orificios tit Omnes
45-273-ON Tibia proximal lateral Izq 9 orificios tit Omnes
45-274-ON Tibia proximal lateral Izq 11 orificios tit Omnes
45-275-ON Tibia proximal lateral Izq 13 orificios tit Omnes
45-276-ON Tibia proximal lateral Izq 15 orificios tit Omnes

WAS

45-277-ON	Tibia proximal lateral der 3 orificios tit	Omnes
45-278-ON	Tibia proximal lateral der 5 orificios tit	Omnes
45-279-ON	Tibia proximal lateral der 7 orificios tit	Omnes
45-280-ON	Tibia proximal lateral der 9 orificios tit	Omnes
45-281-ON	Tibia proximal lateral der 11 orificios tit	Omnes
45-282-ON	Tibia proximal lateral der 13 orificios tit	Omnes
45-283-ON	Tibia proximal lateral der 15 orificios tit	Omnes
45-284-ON	Volar anatomica simple 3 orificios Izq tit	Omnes
45-285-ON	Volar anatomica simple 4 orificios Izq tit	Omnes
45-286-ON	Volar anatomica simple 6 orificios Izq tit	Omnes
45-287-ON	Volar anatomica simple 8 orificios Izq tit	Omnes
45-288-ON	Volar anatomica simple 3 orificios der tit	Omnes
45-289-ON	Volar anatomica simple 4 orificios der tit	Omnes
45-290-ON	Volar anatomica simple 6 orificios der tit	Omnes
45-291-ON	Volar anatomica simple 8 orificios der tit	Omnes
45-292-ON	Volar anatomica doble 3 orificios Izq tit	Omnes
45-293-ON	Volar anatomica doble 4 orificios Izq tit	Omnes
45-294-ON	Volar anatomica doble 6 orificios Izq tit	Omnes
45-295-ON	Volar anatomica doble 8 orificios Izq tit	Omnes

Handwritten signature

Sedes y Delegaciones

Tel. (+54-11) 4340-0800 - <http://www.anmat.gov.ar> - República Argentina

Sede Central
 Av. de Mayo 869, CABA

Sede Alsina
 Alsina 665/671, CABA

Sede INAME
 Av. Caseros 2161, CABA

Sede INAL
 Estados Unidos 25, CABA

Sede Prod. Médicos
 Av. Belgrano 1480, CABA

Deleg. Mendoza
 Remedios de Escalada de
 San Martín 909, Mendoza
 Prov. de Mendoza

Deleg. Córdoba
 Obispo Trejo 635,
 Córdoba,
 Prov. de Córdoba

Deleg. Paso de los Libres
 Ruta Nacional 117, km.10,
 CO.TE.CAR., Paso de los
 Libres, Prov. de Corrientes

Deleg. Posadas
 Roque González 1137,
 Posadas, Prov. de
 Misiones

Deleg. Santa Fé
 Eva Perón 2456,
 Santa Fé,
 Prov. de Santa Fé

45-296-ON	Volar anatomica doble 10 orificios Izq tit	Omnes
45-297-ON	Volar anatomica doble 12 orificios Izq tit	Omnes
45-298-ON	Volar anatomica doble 3 orificios der tit	Omnes
45-299-ON	Volar anatomica doble 4 orificios der tit	Omnes
45-300-ON	Volar anatomica doble 6 orificios der tit	Omnes
45-301-ON	Volar anatomica doble 8 orificios der tit	Omnes
45-302-ON	Volar anatomica doble 10 orificios der tit	Omnes
45-303-ON	Volar anatomica doble 12 orificios der tit	Omnes
45-304-ON	P/Artrodesis muñeca 2,5-3,5 7 orif tit	Omnes
45-305-ON	P/Artrodesis muñeca 2,5-3,5 8 orif tit	Omnes
45-306-ON	P/Artrodesis muñeca 2,5-3,5 9 orif tit	Omnes
45-307-ON	Curva P/Artrodesis muñeca 2,5-3,5 7 orif tit	Omnes
45-308-ON	Curva P/Artrodesis muñeca 2,5-3,5 8 orif tit	Omnes
45-309-ON	Curva P/Artrodesis muñeca 2,5-3,5 9 orif tit	Omnes
45-310-ON	Para calcaneo Izq chica	Omnes
45-311-ON	Para calcaneo Izq grande	Omnes
45-312-ON	Para calcaneo der chica	Omnes
45-313-ON	Para calcaneo der grande	Omnes
46	PLACA 3,5 BLOQUEADA CLAVICULA MARCA	

WLB

46-001-ON	Distal der 8 Orificios Bajo Contacto	Omnes
46-002-ON	Distal Izq 8 Orificios Bajo Contacto	Omnes
46-003-ON	Distal Derecha 5 Orificios Bajo Contacto	Omnes
46-004-ON	Distal Izq 5 Orificios Bajo Contacto	Omnes
46-005-ON	der 10° 8 Orificios Bajo Contacto	Omnes
46-015-ON	der 10° 10 Orificios Bajo Contacto	Omnes
46-007-ON	der 15° 8 Orificios Bajo Contacto	Omnes
46-009-ON	der 35° 8 Orificios Bajo Contacto	Omnes
46-011-ON	der 5° 8 Orificios Bajo Contacto	Omnes
46-013-ON	der 5° 6 Orificios Bajo Contacto	Omnes
46-006-ON	Izq 10° 8 Orificios Bajo Contacto	Omnes
46-016-ON	Izq 10° 10 Orificios Bajo Contacto	Omnes
46-008-ON	Izq 15° 8 Orificios Bajo Contacto	Omnes
46-010-ON	Izq 35° 8 Orificios Bajo Contacto	Omnes
46-012-ON	Izq 5° 8 Orificios Bajo Contacto	Omnes
46-014-ON	Izq 5° 6 Orificios Bajo Contacto	Omnes
46-030-ON	Anatomica 6 Orif Izquierd	Omnes
46-031-ON	Anatomica 6 Orif der	Omnes
46-032-ON	Anatomica 8 Orif Izquierd	Omnes

WAB

Sedes y Delegaciones

Tel. (+54-11) 4340-0800 - <http://www.anmat.gov.ar> - República Argentina

Sede Central
 Av. de Mayo 869, CABA

Sede Alsina
 Alsina 665/671, CABA

Sede INAME
 Av. Caseros 2161, CABA

Sede INAL
 Estados Unidos 25, CABA

Sede Prod. Médico
 Av. Belgrano 1480, CABA

Deleg. Mendoza
 Remedios de Escalada de
 San Martín 1909, Mendoza
 Prov. de Mendoza

Deleg. Córdoba
 Obispo Trejo 635,
 Córdoba,
 Prov. de Córdoba

Deleg. Paso de los Libres
 Ruta Nacional 117, km.10,
 CO.TE.CAR., Paso de los
 Libres, Prov. de Corrientes

Deleg. Posadas
 Roque González 1137,
 Posadas, Prov. de
 Misiones

Deleg. Santa Fé
 Eva Perón 2456,
 Santa Fé,
 Prov. de Santa Fé

46-033-ON	Anatomica 8 Orif der	Omnes
46-034-ON	Anatomica 10 Orif der	Omnes
46-035-ON	Anatomica 10 Orif Izq	Omnes
46-048-ON	Anatomica Distal 3 Orif Izq	Omnes
46-049-ON	Anatomica Distal 3 Orif Der	Omnes
46-050-ON	Anatomica Distal 4 Orif Der	Omnes
46-051-ON	Anatomica Distal 4 Orif Izq	Omnes
46-052-ON	Anatomica Distal 6 Orif Der	Omnes
46-053-ON	Anatomica Distal 6 Orif Izq	Omnes
46-054-ON	Anatomica Distal 8 Orif Izq	Omnes
46-055-ON	Anatomica Distal 8 Orif Der	Omnes
52	TORNILLO 2,0 MARCA	
52-090-ON	Cortical Pin Torks 10 mm Tit	Omnes
52-091-ON	Cortical Pin Torks 12 mm Tit	Omnes
52-092-ON	Cortical Pin Torks 14 mm Tit	Omnes
52-093-ON	Cortical Pin Torks 16 mm Tit	Omnes
52-094-ON	Cortical Pin Torks 18 mm Tit	Omnes
52-095-ON	Cortical Pin Torks 20 mm Tit	Omnes
52-096-ON	Cortical Pin Torks 22 mm Tit	Omnes

WRS



52-097-ON	Cortical Pin Torks 24 mm Tit	Omnes
52-098-ON	Cortical Pin Torks 26 mm Tit	Omnes
52-099-ON	Cortical Pin Torks 28 mm Tit	Omnes
52-100-ON	Cortical Pin Torks 30 mm Tit	Omnes
51	TORNILLO 2,5	
54-001-ON	Torks Bloqueado R.Total 10Mm tit	Omnes
54-002-ON	Torks Bloqueado R.Total 12 Mm Tit	Omnes
54-003-ON	Torks Bloqueado R.Total 14 Mm Tit	Omnes
54-004-ON	Torks Bloqueado R.Total 16 Mm Tit	Omnes
54-005-ON	Torks Bloqueado R.Total 18 Mm Tit	Omnes
54-006-ON	Torks Bloqueado R.Total 20 Mm Tit	Omnes
54-007-ON	Torks Bloqueado R.Total 22 Mm Tit	Omnes
54-008-ON	Torks Bloqueado R.Total 24 Mm Tit	Omnes
54-009-ON	Torks Bloqueado R.Total 26 Mm Tit	Omnes
54-010-ON	Torks Bloqueado R.Total 28 Mm Tit	Omnes
54-011-ON	Torks Bloqueado R.Total 30 Mm Tit	Omnes
54-012-ON	Cortical Torks 10 Mm Tit	Omnes
54-013-ON	Cortical Torks 12 Mm Tit	Omnes
54-014-ON	Cortical Torks 14 Mm Tit	Omnes

WRS

Sedes y Delegaciones

Tel. (+54-11) 4340-0800 - <http://www.anmat.gov.ar> - República Argentina

Sede Central
 Av. de Mayo 869, CABA

Sede Alsina
 Alsina 665/671, CABA

Sede INAME
 Av. Caseros 2161, CABA

Sede INAL
 Estados Unidos 25, CABA

Sede Prod. Médicos
 Av. Belgrano 1480, CABA

Deleg. Mendoza
 Remedios de Escalada de
 San Martín 1909, Mendoza
 Prov. de Mendoza

Deleg. Córdoba
 Obispo Trejo 635,
 Córdoba,
 Prov. de Córdoba

Deleg. Paso de los Libres
 Ruta Nacional 117, km.10,
 CO.TE.CAR., Paso de los
 Libres, Prov. de Corrientes

Deleg. Posadas
 Roque González 1137,
 Posadas, Prov. de
 Misiones

Deleg. Santa Fé
 Eva Perón 2456,
 Santa Fé,
 Prov. de Santa Fé

54-015-ON Cortical Torks 16 Mm Tit Omnes
54-016-ON Cortical Torks 18 Mm Tit Omnes
54-017-ON Cortical Torks 20 Mm Tit Omnes
54-018-ON Cortical Torks 22 Mm Tit Omnes
54-019-ON Cortical Torks 24 Mm Tit Omnes
54-020-ON Cortical Torks 26 Mm Tit Omnes
54-021-ON Cortical Torks 28 Mm Tit Omnes
54-022-ON Cortical Torks 30 Mm Tit Omnes
54-023-ON Torks Bloqueado R.Parcial 10Mm Tit Omnes
54-024-ON Torks Bloqueado R.Parcial 12 Mm Tit Omnes
54-025-ON Torks Bloqueado R.Parcial 14 Mm Tit Omnes
54-026-ON Torks Bloqueado R.Parcial 16 Mm Tit Omnes
54-027-ON Torks Bloqueado R.Parcial 18 Mm Tit Omnes
54-028-ON Torks Bloqueado R.Parcial 20 Mm Tit Omnes
54-029-ON Torks Bloqueado R.Parcial 22 Mm Tit Omnes
54-030-ON Torks Bloqueado R.Parcial 24 Mm Tit Omnes
54-031-ON Torks Bloqueado R.Parcial 26 Mm Tit Omnes
54-032-ON Torks Bloqueado R.Parcial 28 Mm Tit Omnes
54-033-ON Torks Bloqueado R.Parcial 30 Mm Tit Omnes

WRB

56	TORNILLOS 3,5	MARCA	
56-088-ON	Torks Bloqueado 10 mm Tit		Omnes
56-089-ON	Torks Bloqueado 12 mm Tit		Omnes
56-090-ON	Torks Bloqueado 14 mm Tit		Omnes
56-091-ON	Torks Bloqueado 16 mm Tit		Omnes
56-092-ON	Torks Bloqueado 18 mm Tit		Omnes
56-093-ON	Torks Bloqueado 20 mm Tit		Omnes
56-094-ON	Torks Bloqueado 22 mm Tit		Omnes
56-095-ON	Torks Bloqueado 24 mm Tit		Omnes
56-096-ON	Torks Bloqueado 26 mm Tit		Omnes
56-097-ON	Torks Bloqueado 28 mm Tit		Omnes
56-098-ON	Torks Bloqueado 30 mm Tit		Omnes
56-099-ON	Torks Bloqueado 32 mm Tit		Omnes
56-100-ON	Torks Bloqueado 34 mm Tit		Omnes
56-101-ON	Torks Bloqueado 36 mm Tit		Omnes
56-102-ON	Torks Bloqueado 38 mm Tit		Omnes
56-103-ON	Torks Bloqueado 40 mm Tit		Omnes
56-104-ON	Torks Bloqueado 42 mm Tit		Omnes
56-105-ON	Torks Bloqueado 44 mm Tit		Omnes

WAB

Sedes y Delegaciones

Tel. (+54-11) 4340-0800 - <http://www.anmat.gov.ar> - República Argentina

Sede Central

Av. de Mayo 869, CABA

Sede Alsina

Alsina 665/671, CABA

Sede INAME

Av. Caseros 2161, CABA

Sede INAL

Estados Unidos 25, CABA

Sede Prod. Médicos

Av. Belgrano 1480, CABA

Deleg. Mendoza

Remedios de Escalada de
 San Martín 1909, Mendoza
 Prov. de Mendoza

Deleg. Córdoba

Obispo Trejo 635,
 Córdoba,
 Prov. de Córdoba

Deleg. Paso de los Libres

Ruta Nacional 117, km.10,
 CO.TE.CAR., Paso de los
 Libres, Prov. de Corrientes

Deleg. Posadas

Roque González 1137,
 Posadas, Prov. de
 Misiones

Deleg. Santa Fé

Eva Perón 2456,
 Santa Fé,
 Prov. de Santa Fé

56-106-ON	Torks Bloqueado 46 mm Tit	Omnes
56-107-ON	Torks Bloqueado 48 mm Tit	Omnes
56-108-ON	Torks Bloqueado 50 mm Tit	Omnes
56-109-ON	Torks Bloqueado 55 mm Tit	Omnes
56-110-ON	Torks Bloqueado 60 mm Tit	Omnes
56-111-ON	Cortical Torks 10 mm Tit	Omnes
56-112-ON	Cortical Torks 12 mm Tit	Omnes
56-113-ON	Cortical Torks 14 mm Tit	Omnes
56-114-ON	Cortical Torks 16 mm Tit	Omnes
56-115-ON	Cortical Torks 18 mm Tit	Omnes
56-116-ON	Cortical Torks 20 mm Tit	Omnes
56-117-ON	Cortical Torks 22 mm Tit	Omnes
56-118-ON	Cortical Torks 24 mm Tit	Omnes
56-119-ON	Cortical Torks 26 mm Tit	Omnes
56-120-ON	Cortical Torks 28 mm Tit	Omnes
56-121-ON	Cortical Torks 30 mm Tit	Omnes
56-122-ON	Cortical Torks 32 mm Tit	Omnes
56-123-ON	Cortical Torks 34 mm Tit	Omnes
56-124-ON	Cortical Torks 36 mm Tit	Omnes

WRB

- 56-125-ON Cortical Torks 38 mm Tit Omnes
- 56-126-ON Cortical Torks 40 mm Tit Omnes
- 56-127-ON Cortical Torks 45 mm Tit Omnes
- 56-128-ON Cortical Torks 50 mm Tit Omnes
- 56-129-ON Cortical Torks 55 mm Tit Omnes
- 56-130-ON Cortical Torks 60 mm Tit Omnes
- 56-131-ON Cortical Bloqueado 10 mm Tit Omnes
- 56-132-ON Cortical Bloqueado 12 mm Tit Omnes
- 56-133-ON Cortical Bloqueado 14 mm Tit Omnes
- 56-134-ON Cortical Bloqueado 16 mm Tit Omnes
- 56-135-ON Cortical Bloqueado 18 mm Tit Omnes
- 56-136-ON Cortical Bloqueado 20 mm Tit Omnes
- 56-137-ON Cortical Bloqueado 22 mm Tit Omnes
- 56-138-ON Cortical Bloqueado 24 mm Tit Omnes
- 56-139-ON Cortical Bloqueado 26 mm Tit Omnes
- 56-140-ON Cortical Bloqueado 28 mm Tit Omnes
- 56-141-ON Cortical Bloqueado 30 mm Tit Omnes
- 56-142-ON Cortical Bloqueado 32 mm Tit Omnes
- 56-143-ON Cortical Bloqueado 34 mm Tit Omnes

WAB

Sedes y Delegaciones

Tel. (+54-11) 4340-0800 - <http://www.anmat.gov.ar> - República Argentina

Sede Central

Av. de Mayo 869, CABA

Sede Alsina

Alsina 665/671, CABA

Sede INAME

Av. Caseros 2161, CABA

Sede INAL

Estados Unidos 25, CABA

Sede Prod. Médicos

Av. Belgrano 1480, CABA

Deleg. Mendoza

Remedios de Escalada de
 San Martín 1909, Mendoza
 Prov. de Mendoza

Deleg. Córdoba

Obispo Trejo 635,
 Córdoba,
 Prov. de Córdoba

Deleg. Paso de los Libres

Ruta Nacional 117, km.10,
 CO.TE.CAR., Paso de los
 Libres, Prov. de Corrientes

Deleg. Posadas

Roque González 1137,
 Posadas, Prov. de
 Misiones

Deleg. Santa Fé

Eva Perón 2456,
 Santa Fé,
 Prov. de Santa Fé

56-144-ON	Cortical Bloqueado 36 mm Tit	Omnes
56-145-ON	Cortical Bloqueado 38 mm Tit	Omnes
56-146-ON	Cortical Bloqueado 40 mm Tit	Omnes
56-147-ON	Cortical Bloqueado 42 mm Tit	Omnes
56-148-ON	Cortical Bloqueado 44 mm Tit	Omnes
56-149-ON	Cortical Bloqueado 45 mm Tit	Omnes
56-150-ON	Cortical Bloqueado 46 mm Tit	Omnes
56-151-ON	Cortical Bloqueado 48 mm Tit	Omnes
56-152-ON	Cortical Bloqueado 50 mm Tit	Omnes
56-153-ON	Cortical Bloqueado 55 mm Tit	Omnes
56-154-ON	Cortical Bloqueado 60 mm Tit	Omnes
56-180-ON	Cortical 10 mm Tit	Omnes
56-181-ON	Cortical 12 mm Tit	Omnes
56-182-ON	Cortical 14 mm Tit	Omnes
56-183-ON	Cortical 16 mm Tit	Omnes
56-184-ON	Cortical 18 mm Tit	Omnes
56-185-ON	Cortical 20 mm Tit	Omnes
56-186-ON	Cortical 22 mm Tit	Omnes
56-187-ON	Cortical 24 mm Tit	Omnes

MJB

- 56-188-ON Cortical 26 mm Tit Omnes
- 56-189-ON Cortical 28 mm Tit Omnes
- 56-190-ON Cortical 30 mm Tit Omnes
- 56-191-ON Cortical 32 mm Tit Omnes
- 56-192-ON Cortical 34 mm Tit Omnes
- 56-193-ON Cortical 36 mm Tit Omnes
- 56-194-ON Cortical 38 mm Tit Omnes
- 56-195-ON Cortical 40 mm Tit Omnes
- 56-196-ON Cortical 45 mm Tit Omnes
- 56-197-ON Cortical 50 mm Tit Omnes
- 56-198-ON Cortical 55 mm Tit Omnes
- 56-199-ON Cortical 60 Mm Tit Omnes
- 58 TORNILLOS 4,0 MARCA
- 58-091-ON Esponjosa RP Torks 10mm Tit Omnes
- 58-092-ON Esponjosa RP Torks 12mm Tit Omnes
- 58-093-ON Esponjosa RP Torks 14mm Tit Omnes
- 58-094-ON Esponjosa RP Torks 16mm Tit Omnes
- 58-095-ON Esponjosa RP Torks 18mm Tit Omnes
- 58-096-ON Esponjosa RP Torks 20mm Tit Omnes

MB

Sedes y Delegaciones

Tel. (+54-11) 4340-0800 - <http://www.anmat.gov.ar> - República Argentina

Sede Central
 Av. de Mayo 869, CABA

Sede Alsina
 Alsina 665/671, CABA

Sede INAME
 Av. Caseros 2161, CABA

Sede INAL
 Estados Unidos 25, CABA

Sede Prod. Médicos
 Av. Belgrano 1480, CABA

Deleg. Mendoza
 Remedios de Escalada de
 San Martín 1909, Mendoza
 Prov. de Mendoza

Deleg. Córdoba
 Obispo Trejo 635,
 Córdoba,
 Prov. de Córdoba

Deleg. Paso de los Libres
 Ruta Nacional 117, km.10,
 CO.TE.CAR., Paso de los
 Libres, Prov. de Corrientes

Deleg. Posadas
 Roque González 1137,
 Posadas, Prov. de
 Misiones

Deleg. Santa Fé
 Eva Perón 2456,
 Santa Fé,
 Prov. de Santa Fé

58-097-ON Esponjosa RP Torqs 22mm Tit Omnes
58-098-ON Esponjosa RP Torqs 24mm Tit Omnes
58-099-ON Esponjosa RP Torqs 26mm Tit Omnes
58-100-ON Esponjosa RP Torqs 28mm Tit Omnes
58-101-ON Esponjosa RP Torqs 30mm Tit Omnes
58-102-ON Esponjosa RP Torqs 32mm Tit Omnes
58-103-ON Esponjosa RP Torqs 34mm Tit Omnes
58-104-ON Esponjosa RP Torqs 35mm Tit Omnes
58-105-ON Esponjosa RP Torqs 36mm Tit Omnes
58-106-ON Esponjosa RP Torqs 38mm Tit Omnes
58-107-ON Esponjosa RP Torqs 40mm Tit Omnes
58-108-ON Esponjosa RP Torqs 45mm Tit Omnes
58-109-ON Esponjosa RP Torqs 50mm Tit Omnes
58-110-ON Esponjosa RP Torqs 55mm Tit Omnes
58-111-ON Esponjosa RP Torqs 60mm Tit Omnes
58-112-ON Esponjosa RP Torqs 65mm Tit Omnes
58-113-ON Esponjosa RP Torqs 70mm Tit Omnes
58-114-ON Esponjosa RP Torqs 75mm Tit Omnes
58-115-ON Esponjosa RP Torqs 80mm Tit Omnes

WAB



- 58-116-ON Esponjosa Bloqueado 14mm Tit Omnes
58-117-ON Esponjosa Bloqueado 16mm Tit Omnes
58-118-ON Esponjosa Bloqueado 18mm Tit Omnes
58-119-ON Esponjosa Bloqueado 20mm Tit Omnes
58-120-ON Esponjosa Bloqueado 22mm Tit Omnes
58-121-ON Esponjosa Bloqueado 24mm Tit Omnes
58-122-ON Esponjosa Bloqueado 26mm Tit Omnes
58-123-ON Esponjosa Bloqueado 28mm Tit Omnes
58-124-ON Esponjosa Bloqueado 30mm Tit Omnes
58-125-ON Esponjosa Bloqueado 32mm Tit Omnes
58-126-ON Esponjosa Bloqueado 34mm Tit Omnes
58-127-ON Esponjosa Bloqueado 36mm Tit Omnes
58-128-ON Esponjosa Bloqueado 38mm Tit Omnes
58-129-ON Esponjosa Bloqueado 40mm Tit Omnes
58-130-ON Esponjosa Bloqueado 42mm Tit Omnes
58-131-ON Esponjosa Bloqueado 44mm Tit Omnes
58-132-ON Esponjosa Bloqueado 46mm Tit Omnes
58-133-ON Esponjosa Bloqueado 48mm Tit Omnes
58-134-ON Esponjosa Bloqueado 50mm Tit Omnes

WZB

Sedes y Delegaciones

Tel. (+54-11) 4340-0800 - <http://www.anmat.gov.ar> - República Argentina

Sede Central
Av. de Mayo 869, CABA

Sede Alsina
Alsina 665/671, CABA

Sede INAME
Av. Caseros 2161, CABA

Sede INAL
Estados Unidos 25, CABA

Sede Prod. Médicos
Av. Belgrano 1480, CABA

Deleg. Mendoza
Remedios de Escalada de
San Martín 1909, Mendoza
Prov. de Mendoza

Deleg. Córdoba
Obispo Trejo 635,
Córdoba,
Prov. de Córdoba

Deleg. Paso de los Libres
Ruta Nacional 117, km.10,
CO.TE.CAR., Paso de los
Libres, Prov. de Corrientes

Deleg. Posadas
Roque González 1137,
Posadas, Prov. de
Misiones

Deleg. Santa Fé
Eva Perón 2456,
Santa Fé,
Prov. de Santa Fé

- 58-135-ON Esponjosa Bloqueado 55mm Tit Omnes
- 58-136-ON Esponjosa RP 12mm Tit Omnes
- 58-137-ON Esponjosa RP 14mm Tit Omnes
- 58-138-ON Esponjosa RP 16mm Tit Omnes
- 58-139-ON Esponjosa RP 18mm Tit Omnes
- 58-140-ON Esponjosa RP 20mm Tit Omnes
- 58-141-ON Esponjosa RP 22mm Tit Omnes
- 58-142-ON Esponjosa RP 24mm Tit Omnes
- 58-143-ON Esponjosa RP 26mm Tit Omnes
- 58-144-ON Esponjosa RP 28mm Tit Omnes
- 58-145-ON Esponjosa RP 30mm Tit Omnes
- 58-146-ON Esponjosa RP 32mm Tit Omnes
- 58-147-ON Esponjosa RP 34mm Tit Omnes
- 58-148-ON Esponjosa RP 36mm Tit Omnes
- 58-149-ON Esponjosa RP 38mm Tit Omnes
- 58-150-ON Esponjosa RP 40mm Tit Omnes
- 58-151-ON Esponjosa RP 45mm Tit Omnes
- 58-152-ON Esponjosa RP 50mm Tit Omnes

44 PLACA PARA 3,5 NO BLOQUEADA MARCA

MJB



44-027-ST	Recta 10X3 De 2 Orificios Dcp Tit	ST Implants
44-028-ST	Recta 10X3 De 3 Orificios Dcp Tit	ST Implants
44-029-ST	Recta 10X3 De 4 Orificios Dcp Tit	ST Implants
44-030-ST	Recta 10X3 De 5 Orificios Dcp Tit	ST Implants
44-031-ST	Recta 10X3 De 6 Orificios Dcp Tit	ST Implants
44-032-ST	Recta 10X3 De 7 Orificios Dcp Tit	ST Implants
44-033-ST	Recta 10X3 De 8 Orificios Dcp Tit	ST Implants
44-034-ST	Recta 10X3 De 9 Orificios Dcp Tit	ST Implants
44-035-ST	Recta 10X3 De 10 Orificios Dcp Tit	ST Implants
44-036-ST	Recta 10X3 De 11 Orificios Dcp Tit	ST Implants
44-037-ST	Recta 10X3 De 12 Orificios Dcp Tit	ST Implants
44-180-ST	1/3 Tubo 4 Orificios Ao tit	ST Implants
44-181-ST	1/3 Tubo 5 Orificios Ao tit	ST Implants
44-182-ST	1/3 Tubo 6 Orificios Ao tit	ST Implants
44-183-ST	1/3 Tubo 7 Orificios Ao tit	ST Implants
44-184-ST	1/3 Tubo 8 Orificios Ao tit	ST Implants
44-185-ST	1/3 Tubo 9 Orificios Ao tit	ST Implants
44-186-ST	1/3 Tubo 10 Orificios Ao tit	ST Implants
44-187-ST	Reconstruccion Recta 3 Orificios Tit	ST Implants

WAB

Sedes y Delegaciones

Tel. (+54-11) 4340-0800 - <http://www.anmat.gov.ar> - República Argentina

Sede Central
 Av. de Mayo 869, CABA

Sede Alsina
 Alsina 665/671, CABA

Sede INAME
 Av. Caseros 2161, CABA

Sede INAL
 Estados Unidos 25, CABA

Sede Prod. Médicos
 Av. Belgrano 1480, CABA

Deleg. Mendoza
 Remedios de Escalada de
 San Martín 1909, Mendoza
 Prov. de Mendoza

Deleg. Córdoba
 Obispo Trejo 635,
 Córdoba,
 Prov. de Córdoba

Deleg. Paso de los Libres
 Ruta Nacional 117, km.10,
 CO.TE.CAR., Paso de los
 Libres, Prov. de Corrientes

Deleg. Posadas
 Roque González 1137,
 Posadas, Prov. de
 Misiones

Deleg. Santa Fé
 Eva Perón 2456,
 Santa Fé,
 Prov. de Santa Fé

44-188-ST	Reconstruccion Recta 4 Orificios Tit	ST Implants
44-189-ST	Reconstruccion Recta 5 Orificios Tit	ST Implants
44-190-ST	Reconstruccion Recta 6 Orificios Tit	ST Implants
44-191-ST	Reconstruccion Recta 7 Orificios Tit	ST Implants
44-192-ST	Reconstruccion Recta 8 Orificios Tit	ST Implants
44-193-ST	Reconstruccion Recta 9 Orificios Tit	ST Implants
44-194-ST	Reconstruccion Recta 10 Orificios Tit	ST Implants
44-195-ST	Reconstruccion Recta 11 Orificios Tit	ST Implants
44-196-ST	Reconstruccion Recta 12 Orificios Tit	ST Implants
44-197-ST	Reconstruccion Recta 14 Orificios Tit	ST Implants
44-198-ST	Reconstruccion Curva 3 Orificios Tit	ST Implants
44-199-ST	Reconstruccion Curva 4 Orificios Tit	ST Implants
44-200-ST	Reconstruccion Curva 5 Orificios Tit	ST Implants
44-201-ST	Reconstruccion Curva 6 Orificios Tit	ST Implants
44-202-ST	Reconstruccion Curva 7 Orificios Tit	ST Implants
44-203-ST	Reconstruccion Curva 8 Orificios Tit	ST Implants
44-204-ST	Reconstruccion Curva 9 Orificios Tit	ST Implants
44-205-ST	Reconstruccion Curva 10 Orificios Tit	ST Implants
44-206-ST	Reconstruccion Curva 11 Orificios Tit	ST Implants

h23

- 44-207-ST Reconstruccion Curva 12 Orificios Tit ST Implants
- 44-208-ST Reconstruccion Curva 14 Orificios Tit ST Implants
- 44-209-ST Para Calcaneo 8 Orificios Tit ST Implants
- 44-210-ST Para Calcaneo 10 Orificios Tit ST Implants
- 44-211-ST Para Calcaneo 12 Orificios Chica Tit ST Implants
- 44-212-ST Para Calcaneo 12 Orificios Grande Tit ST Implants
- 44-213-ST Para Calcaneo 13 Orificios Chica Tit ST Implants
- 44-214-ST Para Calcaneo 13 Orificios Grande Tit ST Implants
- 44-215-ST Para Calcaneo 14 Orificios Chica Tit ST Implants
- 44-216-ST Para Calcaneo 14 Orificios Grande Tit ST Implants
- 44-217-ST P/Artrodesis Muñeca 2,5-3,5 7 orif Tit ST Implants
- 44-218-ST P/Artrodesis Muñeca 2,5-3,5 8 orif Tit ST Implants
- 44-219-ST P/Artrodesis Muñeca 2,5-3,5 9 orif Tit ST Implants
- 44-220-ST Curva P/Artrodesis Muñeca 2,5-3,5 7 orif Tit ST Implants
- 44-221-ST Curva P/Artrodesis Muñeca 2,5-3,5 8 orif Tit ST Implants
- 44-222-ST Curva P/Artrodesis Muñeca 2,5-3,5 9 orif Tit ST Implants
- 45 PLACA PARA 3,5 BLOQUEADA MARCA
- 45-075-ST 1/3 Tubo 3 Orificios tit ST Implants
- 45-076-ST 1/3 Tubo 4 Orificios tit ST Implants

WUB

Sedes y Delegaciones

Tel. (+54-11) 4340-0800 - <http://www.anmat.gov.ar> - República Argentina

Sede Central

Av. de Mayo 869, CABA

Sede Alsina

Alsina 665/671, CABA

Sede INAME

Av. Caseros 2161, CABA

Sede INAL

Estados Unidos 25, CABA

Sede Prod. Médicos

Av. Belgrano 1480, CABA

Deleg. Mendoza

Remedios de Escalada de
 San Martín 1909, Mendoza
 Prov. de Mendoza

Deleg. Córdoba

Obispo Trejo 635,
 Córdoba,
 Prov. de Córdoba

Deleg. Paso de los Libres

Ruta Nacional 117, km.10,
 CO.TE.CAR., Paso de los
 Libres, Prov. de Corrientes

Deleg. Posadas

Roque González 1137,
 Posadas, Prov. de
 Misiones

Deleg. Santa Fé

Eva Perón 2456,
 Santa Fé,
 Prov. de Santa Fé

45-077-ST	1/3 Tubo 5 Orificios tit	ST Implants
45-078-ST	1/3 Tubo 6 Orificios tit	ST Implants
45-079-ST	1/3 Tubo 7 Orificios tit	ST Implants
45-080-ST	1/3 Tubo 8 Orificios tit	ST Implants
45-081-ST	1/3 Tubo 9 Orificios tit	ST Implants
45-082-ST	1/3 Tubo 10 Orificios tit	ST Implants
45-083-ST	1/3 Tubo 12 Orificios tit	ST Implants
45-084-ST	1/3 Tubo 3 Orificios Ao tit	ST Implants
45-085-ST	1/3 Tubo 4 Orificios Ao tit	ST Implants
45-086-ST	1/3 Tubo 5 Orificios Ao tit	ST Implants
45-087-ST	1/3 Tubo 6 Orificios Ao tit	ST Implants
45-088-ST	1/3 Tubo 7 Orificios Ao tit	ST Implants
45-089-ST	1/3 Tubo 8 Orificios Ao tit	ST Implants
45-090-ST	1/3 Tubo 9 Orificios Ao tit	ST Implants
45-091-ST	1/3 Tubo 10 Orificios Ao tit	ST Implants
45-092-ST	Recta 10X3 De 3 Orificios tit	ST Implants
45-093-ST	Recta 10X3 De 4 Orificios tit	ST Implants
45-094-ST	Recta 10X3 De 5 Orificios tit	ST Implants
45-095-ST	Recta 10X3 De 6 Orificios tit	ST Implants

W13B



45-096-ST	Recta 10X3 De 7 Orificios tit	ST Implants
45-097-ST	Recta 10X3 De 8 Orificios tit	ST Implants
45-098-ST	Recta 10X3 De 9 Orificios tit	ST Implants
45-099-ST	Recta 10X3 De 10 Orificios tit	ST Implants
45-100-ST	Recta 10X3 De 11 Orificios tit	ST Implants
45-101-ST	Recta 10X3 De 12 Orificios tit	ST Implants
45-155-ST	Olecranon De 3 Orificios Tit	ST Implants
45-156-ST	Olecranon De 5 Orificios Tit	ST Implants
45-157-ST	Olecranon De 7 Orificios Tit	ST Implants
45-158-ST	Olecranon De 9 Orificios Tit	ST Implants
45-159-ST	Olecranon De 11 Orificios Tit	ST Implants
45-160-ST	Olecranon De 13 Orificios Tit	ST Implants
45-161-ST	Humero Proximal De 3 Orificios Tit	ST Implants
45-162-ST	Humero Proximal De 4 Orificios Tit	ST Implants
45-163-ST	Humero Proximal De 5 Orificios Tit	ST Implants
45-164-ST	Humero Proximal De 6 Orificios Tit	ST Implants
45-165-ST	Humero Proximal De 7 Orificios Tit	ST Implants
45-166-ST	Humero Proximal De 8 Orificios Tit	ST Implants
45-167-ST	Humero Proximal de 9 orificios Tit	ST Implants

WLB

Sedes y Delegaciones

Tel. (+54-11) 4340-0800 - <http://www.anmat.gov.ar> - República Argentina

Sede Central
 Av. de Mayo 869, CABA

Sede Alsina
 Alsina 665/671, CABA

Sede INAME
 Av. Caseros 2161, CABA

Sede INAL
 Estados Unidos 25, CABA

Sede Prod. Médicos
 Av. Belgrano 1480, CABA

Deleg. Mendoza
 Remedios de Escalada de
 San Martín 1909, Mendoza
 Prov. de Mendoza

Deleg. Córdoba
 Obispo Trejo 635,
 Córdoba,
 Prov. de Córdoba

Deleg. Paso de los Libres
 Ruta Nacional 117, km.10,
 CO.TE.CAR., Paso de los
 Libres, Prov. de Corrientes

Deleg. Posadas
 Roque González 1137,
 Posadas, Prov. de
 Misiones

Deleg. Santa Fé
 Eva Perón 2456,
 Santa Fé,
 Prov. de Santa Fé

45-168-ST	Humero Proximal de 10 orificios Tit	ST Implants
45-169-ST	Humero Proximal de 11 orificios Tit	ST Implants
45-170-ST	Humero Proximal de 12 orificios Tit	ST Implants
45-171-ST	Humero Proximal de 13 orificios Tit	ST Implants
45-172-ST	En T 3x3 orificios Tit	ST Implants
45-173-ST	En T 3x4 orificios Tit	ST Implants
45-174-ST	En T 3x5 orificios Tit	ST Implants
45-175-ST	En T 3x6 orificios Tit	ST Implants
45-176-ST	En T 4x3 orificios Tit	ST Implants
45-177-ST	En T 4x4 orificios Tit	ST Implants
45-178-ST	En T 4x5 orificios Tit	ST Implants
45-179-ST	En T 4x6 orificios Tit	ST Implants
45-180-ST	Reconstruccion Recta 3 orificios tit	ST Implants
45-181-ST	Reconstruccion Recta 4 orificios tit	ST Implants
45-182-ST	Reconstruccion Recta 5 orificios tit	ST Implants
45-183-ST	Reconstruccion Recta 6 orificios tit	ST Implants
45-184-ST	Reconstruccion Recta 7 orificios tit	ST Implants
45-185-ST	Reconstruccion Recta 8 orificios tit	ST Implants
45-186-ST	Reconstruccion Recta 9 orificios tit	ST Implants

WAB

45-187-ST	Reconstruccion Recta 10 orificios tit	ST Implants
45-188-ST	Reconstruccion Recta 11 orificios tit	ST Implants
45-189-ST	Reconstruccion Recta 12 orificios tit	ST Implants
45-190-ST	Reconstruccion Recta 14 orificios tit	ST Implants
45-191-ST	Reconstruccion Curva 3 orificios tit	ST Implants
45-192-ST	Reconstruccion Curva 4 orificios tit	ST Implants
45-193-ST	Reconstruccion Curva 5 orificios tit	ST Implants
45-194-ST	Reconstruccion Curva 6 orificios tit	ST Implants
45-195-ST	Reconstruccion Curva 7 orificios tit	ST Implants
45-196-ST	Reconstruccion Curva 8 orificios tit	ST Implants
45-197-ST	Reconstruccion Curva 9 orificios tit	ST Implants
45-198-ST	Reconstruccion Curva 10 orificios tit	ST Implants
45-199-ST	Reconstruccion Curva 11 orificios tit	ST Implants
45-200-ST	Reconstruccion Curva 12 orificios tit	ST Implants
45-201-ST	Reconstruccion Curva 14 orificios tit	ST Implants
45-202-ST	Humero distal Medial 7 orificios tit	ST Implants
45-203-ST	Humero distal Medial 8 orificios tit	ST Implants
45-204-ST	Humero distal Medial 9 orificios S tit	ST Implants
45-205-ST	Humero distal Medial 9 orificios L tit	ST Implants

MAB

Sedes y Delegaciones

Tel. (+54-11) 4340-0800 - <http://www.anmat.gov.ar> - República Argentina

Sede Central
 Av. de Mayo 869, CABA

Sede Alsina
 Alsina 665/671, CABA

Sede INAME
 Av. Caseros 2161, CABA

Sede INAL
 Estados Unidos 25, CABA

Sede Prod. Médicos
 Av. Belgrano 1480, CABA

Deleg. Mendoza
 Remedios de Escalada de
 San Martín 1909, Mendoza
 Prov. de Mendoza

Deleg. Córdoba
 Obispo Trejo 635,
 Córdoba,
 Prov. de Córdoba

Deleg. Paso de los Libres
 Ruta Nacional 117, km.10,
 CO.TE.CAR., Paso de los
 Libres, Prov. de Corrientes

Deleg. Posadas
 Roque González 1137,
 Posadas, Prov. de
 Misiones

Deleg. Santa Fé
 Eva Perón 2456,
 Santa Fé,
 Prov. de Santa Fé

45-206-ST Humero distal Medial 12 orificios tit ST Implants
45-207-ST Humero distal Medial 16 orificios tit ST Implants
45-208-ST Humero distal lateral Izq 6 orificios tit ST Implants
45-209-ST Humero distal lateral Izq 10 orificios tit ST Implants
45-210-ST Humero distal lateral Izq 14 orificios tit ST Implants
45-211-ST Humero distal lateral Izq 20 orificios tit ST Implants
45-212-ST Humero distal lateral der 6 orificios tit ST Implants
45-213-ST Humero distal lateral der 10 orificios tit ST Implants
45-214-ST Humero distal lateral der 14 orificios tit ST Implants
45-215-ST Humero distal lateral der 20 orificios tit ST Implants
45-216-ST Tibia Distal 3 orificios Izq tit ST Implants
45-217-ST Tibia Distal 5 orificios Izq tit ST Implants
45-218-ST Tibia Distal 7 orificios Izq tit ST Implants
45-219-ST Tibia Distal 9 orificios Izq tit ST Implants
45-220-ST Tibia Distal 11 orificios Izq tit ST Implants
45-221-ST Tibia Distal 13 orificios Izq tit ST Implants
45-222-ST Tibia Distal 3 orificios der tit ST Implants
45-223-ST Tibia Distal 5 orificios der tit ST Implants
45-224-ST Tibia Distal 7 orificios der tit ST Implants

WSD

45-225-ST	Tibia Distal 9 orificios der tit	ST Implants
45-226-ST	Tibia Distal 11 orificios der tit	ST Implants
45-227-ST	Tibia Distal 13 orificios der tit	ST Implants
45-228-ST	Tibia distal anatomica Antero. Izq 3 orif tit	ST Implants
45-229-ST	Tibia distal anatomica Antero. Izq 5 orif tit	ST Implants
45-230-ST	Tibia distal anatomica Antero. Izq 7 orif tit	ST Implants
45-231-ST	Tibia distal anatomica Antero. Izq 9 orif tit	ST Implants
45-232-ST	Tibia distal anatomica Antero. Izq 11 orif tit	ST Implants
45-233-ST	Tibia distal anatomica Antero. Izq 13 orif tit	ST Implants
45-234-ST	Tibia distal anatomica Antero. Izq 15 orif tit	ST Implants
45-235-ST	Tibia distal anatomica Antero. der 3 orif tit	ST Implants
45-236-ST	Tibia distal anatomica Antero. der 5 orif tit	ST Implants
45-237-ST	Tibia distal anatomica Antero. der 7 orif tit	ST Implants
45-238-ST	Tibia distal anatomica Antero. der 9 orif tit	ST Implants
45-239-ST	Tibia distal anatomica Antero. der 11 orif tit	ST Implants
45-240-ST	Tibia distal anatomica Antero. der 13 orif tit	ST Implants
45-241-ST	Tibia distal anatomica Antero. der 15 orif tit	ST Implants
45-242-ST	Humero distal lateral In. Izq 3 orificios tit	ST Implants
45-243-ST	Humero distal lateral In. Izq 5 orificios tit	ST Implants

WALG

Sedes y Delegaciones

Tel. (+54-11) 4340-0800 - <http://www.anmat.gov.ar> - República Argentina

Sede Central
 Av. de Mayo 869, CABA

Sede Alsina
 Alsina 665/671, CABA

Sede INAME
 Av. Caseros 2161, CABA

Sede INAL
 Estados Unidos 25, CABA

Sede Prod. Médicos
 Av. Belgrano 1480, CABA

Deleg. Mendoza
 Remedios de Escalada de
 San Martín 1909, Mendoza
 Prov. de Mendoza

Deleg. Córdoba
 Obispo Trejo 635,
 Córdoba,
 Prov. de Córdoba

Deleg. Paso de los Libres
 Ruta Nacional 117, km.10,
 CO.TE.CAR., Paso de los
 Libres, Prov. de Corrientes

Deleg. Posadas
 Roque González 1137,
 Posadas, Prov. de
 Misiones

Deleg. Santa Fé
 Eva Perón 2456,
 Santa Fé,
 Prov. de Santa Fé

45-244-ST	Humero distal lateral In. Izq 7 orificios tit	ST Implants
45-245-ST	Humero distal lateral In. Izq 9 orificios tit	ST Implants
45-246-ST	Humero distal lateral In. Izq 11 orificios tit	ST Implants
45-247-ST	Humero distal lateral In. Izq 13 orificios tit	ST Implants
45-248-ST	Humero distal lateral In. Izq 15 orificios tit	ST Implants
45-249-ST	Humero distal lateral In. der 3 orificios tit	ST Implants
45-250-ST	Humero distal lateral In. der 5 orificios tit	ST Implants
45-251-ST	Humero distal lateral In. der 7 orificios tit	ST Implants
45-252-ST	Humero distal lateral In. der 9 orificios tit	ST Implants
45-253-ST	Humero distal lateral In. der 11 orificios tit	ST Implants
45-254-ST	Humero distal lateral In. der 13 orificios tit	ST Implants
45-255-ST	Humero distal lateral In. der 15 orificios tit	ST Implants
45-256-ST	Humero distal lateral Ext. Izq 3 orificios tit	ST Implants
45-257-ST	Humero distal lateral Ext. Izq 5 orificios tit	ST Implants
45-258-ST	Humero distal lateral Ext. Izq 7 orificios tit	ST Implants
45-259-ST	Humero distal lateral Ext. Izq 9 orificios tit	ST Implants
45-260-ST	Humero distal lateral Ext. Izq 11 orificios tit	ST Implants
45-261-ST	Humero distal lateral Ext. Izq 13 orificios tit	ST Implants
45-262-ST	Humero distal lateral Ext. Izq 15 orificios tit	ST Implants

WMS

45-263-ST	Humero distal lateral Ext. der 3 orificios tit	ST Implants
45-264-ST	Humero distal lateral Ext. der 5 orificios tit	ST Implants
45-265-ST	Humero distal lateral Ext. der 7 orificios tit	ST Implants
45-266-ST	Humero distal lateral Ext. der 9 orificios tit	ST Implants
45-267-ST	Humero distal lateral Ext. der 11 orificios tit	ST Implants
45-268-ST	Humero distal lateral Ext. der 13 orificios tit	ST Implants
45-269-ST	Humero distal lateral Ext. der 15 orificios tit	ST Implants
45-270-ST	Tibia proximal lateral Izq 3 orificios tit	ST Implants
45-271-ST	Tibia proximal lateral Izq 5 orificios tit	ST Implants
45-272-ST	Tibia proximal lateral Izq 7 orificios tit	ST Implants
45-273-ST	Tibia proximal lateral Izq 9 orificios tit	ST Implants
45-274-ST	Tibia proximal lateral Izq 11 orificios tit	ST Implants
45-275-ST	Tibia proximal lateral Izq 13 orificios tit	ST Implants
45-276-ST	Tibia proximal lateral Izq 15 orificios tit	ST Implants
45-277-ST	Tibia proximal lateral der 3 orificios tit	ST Implants
45-278-ST	Tibia proximal lateral der 5 orificios tit	ST Implants
45-279-ST	Tibia proximal lateral der 7 orificios tit	ST Implants
45-280-ST	Tibia proximal lateral der 9 orificios tit	ST Implants
45-281-ST	Tibia proximal lateral der 11 orificios tit	ST Implants

WKB

Sedes y Delegaciones

Tel. (+54-11) 4340-0800 - <http://www.anmat.gov.ar> - República Argentina

Sede Central

Av. de Mayo 869, CABA

Sede Alsina

Alsina 665/671, CABA

Sede INAME

Av. Caseros 2161, CABA

Sede INAL

Estados Unidos 25, CABA

Sede Prod. Médicos

Av. Belgrano 1480, CABA

Deleg. Mendoza

Remedios de Escalada de
 San Martín 1909, Mendoza
 Prov. de Mendoza

Deleg. Córdoba

Obispo Trejo 635,
 Córdoba,
 Prov. de Córdoba

Deleg. Paso de los Libres

Ruta Nacional 117, km.10,
 CO.TE.CAR., Paso de los
 Libres, Prov. de Corrientes

Deleg. Posadas

Roque González 1137,
 Posadas, Prov. de
 Misiones

Deleg. Santa Fé

Eva Perón 2456,
 Santa Fé,
 Prov. de Santa Fé

45-282-ST	Tibia proximal lateral der 13 orificios tit	ST Implants
45-283-ST	Tibia proximal lateral der 15 orificios tit	ST Implants
45-284-ST	Volar anatomica simple 3 orificios Izq tit	ST Implants
45-285-ST	Volar anatomica simple 4 orificios Izq tit	ST Implants
45-286-ST	Volar anatomica simple 6 orificios Izq tit	ST Implants
45-287-ST	Volar anatomica simple 8 orificios Izq tit	ST Implants
45-288-ST	Volar anatomica simple 3 orificios der tit	ST Implants
45-289-ST	Volar anatomica simple 4 orificios der tit	ST Implants
45-290-ST	Volar anatomica simple 6 orificios der tit	ST Implants
45-291-ST	Volar anatomica simple 8 orificios der tit	ST Implants
45-292-ST	Volar anatomica doble 3 orificios Izq tit	ST Implants
45-293-ST	Volar anatomica doble 4 orificios Izq tit	ST Implants
45-294-ST	Volar anatomica doble 6 orificios Izq tit	ST Implants
45-295-ST	Volar anatomica doble 8 orificios Izq tit	ST Implants
45-296-ST	Volar anatomica doble 10 orificios Izq tit	ST Implants
45-297-ST	Volar anatomica doble 12 orificios Izq tit	ST Implants
45-298-ST	Volar anatomica doble 3 orificios der tit	ST Implants
45-299-ST	Volar anatomica doble 4 orificios der tit	ST Implants
45-300-ST	Volar anatomica doble 6 orificios der tit	ST Implants

WJB



- 45-301-ST Volar anatomica doble 8 orificios der tit ST Implants
- 45-302-ST Volar anatomica doble 10 orificios der tit ST Implants
- 45-303-ST Volar anatomica doble 12 orificios der tit ST Implants
- 45-304-ST P/Artrodesis muñeca 2,5-3,5 7 orif tit ST Implants
- 45-305-ST P/Artrodesis muñeca 2,5-3,5 8 orif tit ST Implants
- 45-306-ST P/Artrodesis muñeca 2,5-3,5 9 orif tit ST Implants
- 45-307-ST Curva P/Artrodesis muñeca 2,5-3,5 7 orif tit ST Implants
- 45-308-ST Curva P/Artrodesis muñeca 2,5-3,5 8 orif tit ST Implants
- 45-309-ST Curva P/Artrodesis muñeca 2,5-3,5 9 orif tit ST Implants
- 45-310-ST Para calcaneo Izq chica ST Implants
- 45-311-ST Para calcaneo Izq grande ST Implants
- 45-312-ST Para calcaneo der chica ST Implants
- 45-313-ST Para calcaneo der grande ST Implants
- 46 PLACA 3,5 BLOQUEADA CLAVICULA MARCA
- 46-001-ST Distal der 8 Orificios Bajo Contacto ST Implants
- 46-002-ST Distal Izq 8 Orificios Bajo Contacto ST Implants
- 46-003-ST Distal Derecha 5 Orificios Bajo Contacto ST Implants
- 46-004-ST Distal Izq 5 Orificios Bajo Contacto ST Implants
- 46-005-ST der 10º 8 Orificios Bajo Contacto ST Implants

Handwritten signature or initials

Tel. (+54-11) 4340-0800 - <http://www.anmat.gov.ar> - República Argentina

Sedes y Delegaciones

Sede Central
 Av. de Mayo 869, CABA

Sede Alsina
 Alsina 665/671, CABA

Sede INAME
 Av. Caseros 2161, CABA

Sede INAL
 Estados Unidos 25, CABA

Sede Prod. Médicos
 Av. Belgrano 1480, CABA

Deleg. Mendoza
 Remedios de Escalada de
 San Martín 1909, Mendoza
 Prov. de Mendoza

Deleg. Córdoba
 Obispo Trejo 635,
 Córdoba,
 Prov. de Córdoba

Deleg. Paso de los Libres
 Ruta Nacional 117, km.10,
 CO.TE.CAR., Paso de los
 Libres, Prov. de Corrientes

Deleg. Posadas
 Roque González 1137,
 Posadas, Prov. de
 Misiones

Deleg. Santa Fé
 Eva Perón 2456,
 Santa Fé,
 Prov. de Santa Fé

46-015-ST der 10° 10 Orificios Bajo Contacto ST Implants
46-007-ST der 15° 8 Orificios Bajo Contacto ST Implants
46-009-ST der 35° 8 Orificios Bajo Contacto ST Implants
46-011-ST der 5° 8 Orificios Bajo Contacto ST Implants
46-013-ST der 5° 6 Orificios Bajo Contacto ST Implants
46-006-ST Izq 10° 8 Orificios Bajo Contacto ST Implants
46-016-ST Izq 10° 10 Orificios Bajo Contacto ST Implants
46-008-ST Izq 15° 8 Orificios Bajo Contacto ST Implants
46-010-ST Izq 35° 8 Orificios Bajo Contacto ST Implants
46-012-ST Izq 5° 8 Orificios Bajo Contacto ST Implants
46-014-ST Izq 5° 6 Orificios Bajo Contacto ST Implants
46-030-ST Anatomica 6 Orif Izquierd ST Implants
46-031-ST Anatomica 6 Orif der ST Implants
46-032-ST Anatomica 8 Orif Izquierd ST Implants
46-033-ST Anatomica 8 Orif der ST Implants
46-034-ST Anatomica 10 Orif der ST Implants
46-035-ST Anatomica 10 Orif Izq ST Implants
46-048-ST Anatomica Distal 3 Orif Izq ST Implants
46-049-ST Anatomica Distal 3 Orif Der ST Implants

MSB

- 46-050-ST Anatomica Distal 4 Orif Der ST Implants
- 46-051-ST Anatomica Distal 4 Orif Izq ST Implants
- 46-052-ST Anatomica Distal 6 Orif Der ST Implants
- 46-053-ST Anatomica Distal 6 Orif Izq ST Implants
- 46-054-ST Anatomica Distal 8 Orif Izq ST Implants
- 46-055-ST Anatomica Distal 8 Orif Der ST Implants
- 45 PLACA PARA 3,5 BLOQUEADA MARCA
- 45-301-ST Volar anatomica doble 8 orificios der tit ST Implants
- 45-302-ST Volar anatomica doble 10 orificios der tit ST Implants
- 45-303-ST Volar anatomica doble 12 orificios der tit ST Implants
- 45-304-ST P/Artrodesis muñeca 2,5-3,5 7 orif tit ST Implants
- 45-305-ST P/Artrodesis muñeca 2,5-3,5 8 orif tit ST Implants
- 45-306-ST P/Artrodesis muñeca 2,5-3,5 9 orif tit ST Implants
- 45-307-ST Curva P/Artrodesis muñeca 2,5-3,5 7 orif tit ST Implants
- 45-308-ST Curva P/Artrodesis muñeca 2,5-3,5 8 orif tit ST Implants
- 45-309-ST Curva P/Artrodesis muñeca 2,5-3,5 9 orif tit ST Implants
- 45-310-ST Para calcaneo Izq chica ST Implants
- 45-311-ST Para calcaneo Izq grande ST Implants
- 45-312-ST Para calcaneo der chica ST Implants

WAB

Sedes y Delegaciones

Tel. (+54-11) 4340-0800 - <http://www.anmat.gov.ar> - República Argentina

Sede Central

Av. de Mayo 869, CABA

Sede Alsina

Alsina 665/671, CABA

Sede INAME

Av. Caseros 2161, CABA

Sede INAL

Estados Unidos 25, CABA

Sede Prod. Médicos

Av. Belgrano 1480, CABA

Deleg. Mendoza

Remedios de Escalada de
 San Martín 1909, Mendoza
 Prov. de Mendoza

Deleg. Córdoba

Obispo Trejo 635,
 Córdoba,
 Prov. de Córdoba

Deleg. Paso de los Libres

Ruta Nacional 117, km.10,
 CO.TE.CAR., Paso de los
 Libres, Prov. de Corrientes

Deleg. Posadas

Roque González 1137,
 Posadas, Prov. de
 Misiones

Deleg. Santa Fé

Eva Perón 2456,
 Santa Fé,
 Prov. de Santa Fé

45-313-ST Para calcaneo der grandeST Implants

52 TORNILLO 2,0 MARCA

52-090-ST Cortical Pin Torqs 10 mm Tit ST Implants

52-091-ST Cortical Pin Torqs 12 mm Tit ST Implants

52-092-ST Cortical Pin Torqs 14 mm Tit ST Implants

52-093-ST Cortical Pin Torqs 16 mm Tit ST Implants

52-094-ST Cortical Pin Torqs 18 mm Tit ST Implants

52-095-ST Cortical Pin Torqs 20 mm Tit ST Implants

52-096-ST Cortical Pin Torqs 22 mm Tit ST Implants

52-097-ST Cortical Pin Torqs 24 mm Tit ST Implants

52-098-ST Cortical Pin Torqs 26 mm Tit ST Implants

52-099-ST Cortical Pin Torqs 28 mm Tit ST Implants

52-100-ST Cortical Pin Torqs 30 mm Tit ST Implants

51 TORNILLO 2,5

54-001-ST Torqs Bloqueado R.Total 10Mm tit ST Implants

54-002-ST Torqs Bloqueado R.Total 12 Mm Tit ST Implants

54-003-ST Torqs Bloqueado R.Total 14 Mm Tit ST Implants

54-004-ST Torqs Bloqueado R.Total 16 Mm Tit ST Implants

54-005-ST Torqs Bloqueado R.Total 18 Mm Tit ST Implants

mjb



54-006-ST	Torks Bloqueado R.Total 20 Mm Tit	ST Implants
54-007-ST	Torks Bloqueado R.Total 22 Mm Tit	ST Implants
54-008-ST	Torks Bloqueado R.Total 24 Mm Tit	ST Implants
54-009-ST	Torks Bloqueado R.Total 26 Mm Tit	ST Implants
54-010-ST	Torks Bloqueado R.Total 28 Mm Tit	ST Implants
54-011-ST	Torks Bloqueado R.Total 30 Mm Tit	ST Implants
54-012-ST	Cortical Torks 10 Mm Tit	ST Implants
54-013-ST	Cortical Torks 12 Mm Tit	ST Implants
54-014-ST	Cortical Torks 14 Mm Tit	ST Implants
54-015-ST	Cortical Torks 16 Mm Tit	ST Implants
54-016-ST	Cortical Torks 18 Mm Tit	ST Implants
54-017-ST	Cortical Torks 20 Mm Tit	ST Implants
54-018-ST	Cortical Torks 22 Mm Tit	ST Implants
54-019-ST	Cortical Torks 24 Mm Tit	ST Implants
54-020-ST	Cortical Torks 26 Mm Tit	ST Implants
54-021-ST	Cortical Torks 28 Mm Tit	ST Implants
54-022-ST	Cortical Torks 30 Mm Tit	ST Implants
54-023-ST	Torks Bloqueado R.Parcial 10Mm Tit	ST Implants
54-024-ST	Torks Bloqueado R.Parcial 12 Mm Tit	ST Implants

WZB

Sedes y Delegaciones

Tel. (+54-11) 4340-0800 - <http://www.anmat.gov.ar> - República Argentina

Sede Central
 Av. de Mayo 869, CABA

Sede Alsina
 Alsina 665/671, CABA

Sede INAME
 Av. Caseros 2161, CABA

Sede INAL
 Estados Unidos 25, CABA

Sede Prod. Médicos
 Av. Belgrano 1480, CABA

Deleg. Mendoza
 Remedios de Escalada de
 San Martín 1909, Mendoza
 Prov. de Mendoza

Deleg. Córdoba
 Obispo Trejo 635,
 Córdoba,
 Prov. de Córdoba

Deleg. Paso de los Libres
 Ruta Nacional 117, km.10,
 CO.TE.CAR., Paso de los
 Libres, Prov. de Corrientes

Deleg. Posadas
 Roque González 1137,
 Posadas, Prov. de
 Misiones

Deleg. Santa Fé
 Eva Perón 2456,
 Santa Fé,
 Prov. de Santa Fé

- 54-025-ST Torqs Bloqueado R.Parcial 14 Mm Tit ST Implants
- 54-026-ST Torqs Bloqueado R.Parcial 16 Mm Tit ST Implants
- 54-027-ST Torqs Bloqueado R.Parcial 18 Mm Tit ST Implants
- 54-028-ST Torqs Bloqueado R.Parcial 20 Mm Tit ST Implants
- 54-029-ST Torqs Bloqueado R.Parcial 22 Mm Tit ST Implants
- 54-030-ST Torqs Bloqueado R.Parcial 24 Mm Tit ST Implants
- 54-031-ST Torqs Bloqueado R.Parcial 26 Mm Tit ST Implants
- 54-032-ST Torqs Bloqueado R.Parcial 28 Mm Tit ST Implants
- 54-033-ST Torqs Bloqueado R.Parcial 30 Mm Tit ST Implants

56 TORNILLOS 3,5 MARCA

- 56-088-ST Torqs Bloqueado 10 mm Tit ST Implants
- 56-089-ST Torqs Bloqueado 12 mm Tit ST Implants
- 56-090-ST Torqs Bloqueado 14 mm Tit ST Implants
- 56-091-ST Torqs Bloqueado 16 mm Tit ST Implants
- 56-092-ST Torqs Bloqueado 18 mm Tit ST Implants
- 56-093-ST Torqs Bloqueado 20 mm Tit ST Implants
- 56-094-ST Torqs Bloqueado 22 mm Tit ST Implants
- 56-095-ST Torqs Bloqueado 24 mm Tit ST Implants
- 56-096-ST Torqs Bloqueado 26 mm Tit ST Implants

WPS

56-097-ST	Torks Bloqueado 28 mm Tit	ST Implants
56-098-ST	Torks Bloqueado 30 mm Tit	ST Implants
56-099-ST	Torks Bloqueado 32 mm Tit	ST Implants
56-100-ST	Torks Bloqueado 34 mm Tit	ST Implants
56-101-ST	Torks Bloqueado 36 mm Tit	ST Implants
56-102-ST	Torks Bloqueado 38 mm Tit	ST Implants
56-103-ST	Torks Bloqueado 40 mm Tit	ST Implants
56-104-ST	Torks Bloqueado 42 mm Tit	ST Implants
56-105-ST	Torks Bloqueado 44 mm Tit	ST Implants
56-106-ST	Torks Bloqueado 46 mm Tit	ST Implants
56-107-ST	Torks Bloqueado 48 mm Tit	ST Implants
56-108-ST	Torks Bloqueado 50 mm Tit	ST Implants
56-109-ST	Torks Bloqueado 55 mm Tit	ST Implants
56-110-ST	Torks Bloqueado 60 mm Tit	ST Implants
56-111-ST	Cortical Torks 10 mm Tit	ST Implants
56-112-ST	Cortical Torks 12 mm Tit	ST Implants
56-113-ST	Cortical Torks 14 mm Tit	ST Implants
56-114-ST	Cortical Torks 16 mm Tit	ST Implants
56-115-ST	Cortical Torks 18 mm Tit	ST Implants

WIK

Sedes y Delegaciones

Tel. (+54-11) 4340-0800 - <http://www.anmat.gov.ar> - República Argentina

Sede Central
 Av. de Mayo 869, CABA

Sede Alsina
 Alsina 665/671, CABA

Sede INAME
 Av. Caseros 2161, CABA

Sede INAL
 Estados Unidos 25, CABA

Sede Prod. Médicos
 Av. Belgrano 1480, CABA

Deleg. Mendoza
 Remedios de Escalada de
 San Martín 1909, Mendoza
 Prov. de Mendoza

Deleg. Córdoba
 Obispo Trejo 635,
 Córdoba,
 Prov. de Córdoba

Deleg. Paso de los Libres
 Ruta Nacional 117, km.10,
 CO.TE.CAR., Paso de los
 Libres, Prov. de Corrientes

Deleg. Posadas
 Roque González 1137,
 Posadas, Prov. de
 Misiones

Deleg. Santa Fé
 Eva Perón 2456,
 Santa Fé,
 Prov. de Santa Fé

56-116-ST Cortical Torks 20 mm Tit ST Implants
56-117-ST Cortical Torks 22 mm Tit ST Implants
56-118-ST Cortical Torks 24 mm Tit ST Implants
56-119-ST Cortical Torks 26 mm Tit ST Implants
56-120-ST Cortical Torks 28 mm Tit ST Implants
56-121-ST Cortical Torks 30 mm Tit ST Implants
56-122-ST Cortical Torks 32 mm Tit ST Implants
56-123-ST Cortical Torks 34 mm Tit ST Implants
56-124-ST Cortical Torks 36 mm Tit ST Implants
56-125-ST Cortical Torks 38 mm Tit ST Implants
56-126-ST Cortical Torks 40 mm Tit ST Implants
56-127-ST Cortical Torks 45 mm Tit ST Implants
56-128-ST Cortical Torks 50 mm Tit ST Implants
56-129-ST Cortical Torks 55 mm Tit ST Implants
56-130-ST Cortical Torks 60 mm Tit ST Implants
56-131-ST Cortical Bloqueado 10 mm Tit ST Implants
56-132-ST Cortical Bloqueado 12 mm Tit ST Implants
56-133-ST Cortical Bloqueado 14 mm Tit ST Implants
56-134-ST Cortical Bloqueado 16 mm Tit ST Implants

W123



56-135-ST	Cortical Bloqueado 18 mm Tit	ST Implants
56-136-ST	Cortical Bloqueado 20 mm Tit	ST Implants
56-137-ST	Cortical Bloqueado 22 mm Tit	ST Implants
56-138-ST	Cortical Bloqueado 24 mm Tit	ST Implants
56-139-ST	Cortical Bloqueado 26 mm Tit	ST Implants
56-140-ST	Cortical Bloqueado 28 mm Tit	ST Implants
56-141-ST	Cortical Bloqueado 30 mm Tit	ST Implants
56-142-ST	Cortical Bloqueado 32 mm Tit	ST Implants
56-143-ST	Cortical Bloqueado 34 mm Tit	ST Implants
56-144-ST	Cortical Bloqueado 36 mm Tit	ST Implants
56-145-ST	Cortical Bloqueado 38 mm Tit	ST Implants
56-146-ST	Cortical Bloqueado 40 mm Tit	ST Implants
56-147-ST	Cortical Bloqueado 42 mm Tit	ST Implants
56-148-ST	Cortical Bloqueado 44 mm Tit	ST Implants
56-149-ST	Cortical Bloqueado 45 mm Tit	ST Implants
56-150-ST	Cortical Bloqueado 46 mm Tit	ST Implants
56-151-ST	Cortical Bloqueado 48 mm Tit	ST Implants
56-152-ST	Cortical Bloqueado 50 mm Tit	ST Implants
56-153-ST	Cortical Bloqueado 55 mm Tit	ST Implants

W2L3

Sedes y Delegaciones

Tel. (+54-11) 4340-0800 - <http://www.anmat.gov.ar> - República Argentina

Sede Central
 Av. de Mayo 869, CABA

Sede Alsina
 Alsina 665/671, CABA

Sede INAME
 Av. Caseros 2161, CABA

Sede INAL
 Estados Unidos 25, CABA

Sede Prod. Médicos
 Av. Belgrano 1480, CABA

Deleg. Mendoza
 Remedios de Escalada de
 San Martín 1909, Mendoza
 Prov. de Mendoza

Deleg. Córdoba
 Obispo Trejo 635,
 Córdoba,
 Prov. de Córdoba

Deleg. Paso de los Libres
 Ruta Nacional 117, km.10,
 CO.TE.CAR., Paso de los
 Libres, Prov. de Corrientes

Deleg. Posadas
 Roque González 1137,
 Posadas, Prov. de
 Misiones

Deleg. Santa Fé
 Eva Perón 2456,
 Santa Fé,
 Prov. de Santa Fé

56-154-ST Cortical Bloqueado 60 mm Tit ST Implants
56-180-ST Cortical 10 mm Tit ST Implants
56-181-ST Cortical 12 mm Tit ST Implants
56-182-ST Cortical 14 mm Tit ST Implants
56-183-ST Cortical 16 mm Tit ST Implants
56-184-ST Cortical 18 mm Tit ST Implants
56-185-ST Cortical 20 mm Tit ST Implants
56-186-ST Cortical 22 mm Tit ST Implants
56-187-ST Cortical 24 mm Tit ST Implants
56-188-ST Cortical 26 mm Tit ST Implants
56-189-ST Cortical 28 mm Tit ST Implants
56-190-ST Cortical 30 mm Tit ST Implants
56-191-ST Cortical 32 mm Tit ST Implants
56-192-ST Cortical 34 mm Tit ST Implants
56-193-ST Cortical 36 mm Tit ST Implants
56-194-ST Cortical 38 mm Tit ST Implants
56-195-ST Cortical 40 mm Tit ST Implants
56-196-ST Cortical 45 mm Tit ST Implants
56-197-ST Cortical 50 mm Tit ST Implants

WAB

- 56-198-ST Cortical 55 mm Tit ST Implants
 56-199-ST Cortical 60 Mm Tit ST Implants
 58 TORNILLOS 4,0 MARCA
 58-091-ST Esponjosa RP Torks 10mm Tit ST Implants
 58-092-ST Esponjosa RP Torks 12mm Tit ST Implants
 58-093-ST Esponjosa RP Torks 14mm Tit ST Implants
 58-094-ST Esponjosa RP Torks 16mm Tit ST Implants
 58-095-ST Esponjosa RP Torks 18mm Tit ST Implants
 58-096-ST Esponjosa RP Torks 20mm Tit ST Implants
 58-097-ST Esponjosa RP Torks 22mm Tit ST Implants
 58-098-ST Esponjosa RP Torks 24mm Tit ST Implants
 58-099-ST Esponjosa RP Torks 26mm Tit ST Implants
 58-100-ST Esponjosa RP Torks 28mm Tit ST Implants
 58-101-ST Esponjosa RP Torks 30mm Tit ST Implants
 58-102-ST Esponjosa RP Torks 32mm Tit ST Implants
 58-103-ST Esponjosa RP Torks 34mm Tit ST Implants
 58-104-ST Esponjosa RP Torks 35mm Tit ST Implants
 58-105-ST Esponjosa RP Torks 36mm Tit ST Implants
 58-106-ST Esponjosa RP Torks 38mm Tit ST Implants

HRB

Sedes y Delegaciones

Tel. (+54-11) 4340-0800 - <http://www.anmat.gov.ar> - República Argentina

Sede Central
 Av. de Mayo 869, CABA

Sede Alsina
 Alsina 665/671, CABA

Sede INAME
 Av. Caseros 2161, CABA

Sede INAL
 Estados Unidos 25, CABA

Sede Prod. Médicos
 Av. Belgrano 1480, CABA

Deleg. Mendoza
 Remedios de Escalada de
 San Martín 1909, Mendoza
 Prov. de Mendoza

Deleg. Córdoba
 Obispo Trejo 635,
 Córdoba,
 Prov. de Córdoba

Deleg. Paso de los Libres
 Ruta Nacional 117, km.10,
 CO.TE.CAR., Paso de los
 Libres, Prov. de Corrientes

Deleg. Posadas
 Roque González 1137,
 Posadas, Prov. de
 Misiones

Deleg. Santa Fé
 Eva Perón 2456,
 Santa Fé,
 Prov. de Santa Fé

58-107-ST Esponjosa RP Torks 40mm Tit ST Implants
58-108-ST Esponjosa RP Torks 45mm Tit ST Implants
58-109-ST Esponjosa RP Torks 50mm Tit ST Implants
58-110-ST Esponjosa RP Torks 55mm Tit ST Implants
58-111-ST Esponjosa RP Torks 60mm Tit ST Implants
58-112-ST Esponjosa RP Torks 65mm Tit ST Implants
58-113-ST Esponjosa RP Torks 70mm Tit ST Implants
58-114-ST Esponjosa RP Torks 75mm Tit ST Implants
58-115-ST Esponjosa RP Torks 80mm Tit ST Implants
58-116-ST Esponjosa Bloqueado 14mm Tit ST Implants
58-117-ST Esponjosa Bloqueado 16mm Tit ST Implants
58-118-ST Esponjosa Bloqueado 18mm Tit ST Implants
58-119-ST Esponjosa Bloqueado 20mm Tit ST Implants
58-120-ST Esponjosa Bloqueado 22mm Tit ST Implants
58-121-ST Esponjosa Bloqueado 24mm Tit ST Implants
58-122-ST Esponjosa Bloqueado 26mm Tit ST Implants
58-123-ST Esponjosa Bloqueado 28mm Tit ST Implants
58-124-ST Esponjosa Bloqueado 30mm Tit ST Implants
58-125-ST Esponjosa Bloqueado 32mm Tit ST Implants

WKB



- 58-126-ST Esponjosa Bloqueado 34mm Tit ST Implants
- 58-127-ST Esponjosa Bloqueado 36mm Tit ST Implants
- 58-128-ST Esponjosa Bloqueado 38mm Tit ST Implants
- 58-129-ST Esponjosa Bloqueado 40mm Tit ST Implants
- 58-130-ST Esponjosa Bloqueado 42mm Tit ST Implants
- 58-131-ST Esponjosa Bloqueado 44mm Tit ST Implants
- 58-132-ST Esponjosa Bloqueado 46mm Tit ST Implants
- 58-133-ST Esponjosa Bloqueado 48mm Tit ST Implants
- 58-134-ST Esponjosa Bloqueado 50mm Tit ST Implants
- 58-135-ST Esponjosa Bloqueado 55mm Tit ST Implants
- 58-136-ST Esponjosa RP 12mm Tit ST Implants
- 58-137-ST Esponjosa RP 14mm Tit ST Implants
- 58-138-ST Esponjosa RP 16mm Tit ST Implants
- 58-139-ST Esponjosa RP 18mm Tit ST Implants
- 58-140-ST Esponjosa RP 20mm Tit ST Implants
- 58-141-ST Esponjosa RP 22mm Tit ST Implants
- 58-142-ST Esponjosa RP 24mm Tit ST Implants
- 58-143-ST Esponjosa RP 26mm Tit ST Implants
- 58-144-ST Esponjosa RP 28mm Tit ST Implants

hllb

Sedes y Delegaciones

Tel. (+54-11) 4340-0800 - <http://www.anmat.gov.ar> - República Argentina

Sede Central
Av. de Mayo 869, CABA

Sede Alsina
Alsina 665/671, CABA

Sede INAME
Av. Caseros 2161, CABA

Sede INAL
Estados Unidos 25, CABA

Sede Prod. Médicos
Av. Belgrano 1480, CABA

Deleg. Mendoza
Remedios de Escalada de
San Martín 1909, Mendoza
Prov. de Mendoza

Deleg. Córdoba
Obispo Trejo 635,
Córdoba,
Prov. de Córdoba

Deleg. Paso de los Libres
Ruta Nacional 117, km.10,
CO.TE.CAR., Paso de los
Libres, Prov. de Corrientes

Deleg. Posadas
Roque González 1137,
Posadas, Prov. de
Misiones

Deleg. Santa Fé
Eva Perón 2456,
Santa Fé,
Prov. de Santa Fé

58-145-ST Esponjosa RP 30mm Tit ST Implants
58-146-ST Esponjosa RP 32mm Tit ST Implants
58-147-ST Esponjosa RP 34mm Tit ST Implants
58-148-ST Esponjosa RP 36mm Tit ST Implants
58-149-ST Esponjosa RP 38mm Tit ST Implants
58-150-ST Esponjosa RP 40mm Tit ST Implants
58-151-ST Esponjosa RP 45mm Tit ST Implants
58-152-ST Esponjosa RP 50mm Tit ST Implants

SISTEMA 4,5

47 PLACA PARA 4,5 NO BLOQUEADA MARCA

47-180-BP	Reconstruccion Recta 3 orificios tit	Bioprotece
47-181-BP	Reconstruccion Recta 4 orificios tit	Bioprotece
47-182-BP	Reconstruccion Recta 5 orificios tit	Bioprotece
47-183-BP	Reconstruccion Recta 6 orificios tit	Bioprotece
47-184-BP	Reconstruccion Recta 7 orificios tit	Bioprotece
47-185-BP	Reconstruccion Recta 8 orificios tit	Bioprotece
47-186-BP	Reconstruccion Recta 9 orificios tit	Bioprotece
47-187-BP	Reconstruccion Recta 10 orificios tit	Bioprotece
47-188-BP	Reconstruccion Recta 11 orificios tit	Bioprotece

msb

47-189-BP	Reconstruccion Recta 12 orificios tit	Bioprotece
47-190-BP	Reconstruccion Recta 14 orificios tit	Bioprotece
47-191-BP	Reconstruccion Curva 3 orificios tit	Bioprotece
47-192-BP	Reconstruccion Curva 4 orificios tit	Bioprotece
47-193-BP	Reconstruccion Curva 5 orificios tit	Bioprotece
47-194-BP	Reconstruccion Curva 6 orificios tit	Bioprotece
47-195-BP	Reconstruccion Curva 7 orificios tit	Bioprotece
47-196-BP	Reconstruccion Curva 8 orificios tit	Bioprotece
47-197-BP	Reconstruccion Curva 9 orificios tit	Bioprotece
47-198-BP	Reconstruccion Curva 10 orificios tit	Bioprotece
47-199-BP	Reconstruccion Curva 11 orificios tit	Bioprotece
47-200-BP	Reconstruccion Curva 12 orificios tit	Bioprotece
47-201-BP	Reconstruccion Curva 14 orificios tit	Bioprotece
47-202-BP	recta angosta DCP 3 orificios tit	Bioprotece
47-203-BP	recta angosta DCP 4 orificios tit	Bioprotece
47-204-BP	recta angosta DCP 5 orificios tit	Bioprotece
47-205-BP	recta angosta DCP 6 orificios tit	Bioprotece
47-206-BP	recta angosta DCP 7 orificios tit	Bioprotece
47-207-BP	recta angosta DCP 8 orificios tit	Bioprotece

WKB

Sedes y Delegaciones

Tel. (+54-11) 4340-0800 - <http://www.anmat.gov.ar> - República Argentina

Sede Central
 Av. de Mayo 869, CABA

Sede Alsina
 Alsina 665/671, CABA

Sede INAME
 Av. Caseros 2161, CABA

Sede INAL
 Estados Unidos 25, CABA

Sede Prod. Médicos
 Av. Belgrano 1480, CABA

Deleg. Mendoza
 Remedios de Escalada de
 San Martín 1909, Mendoza
 Prov. de Mendoza

Deleg. Córdoba
 Obispo Trejo 635,
 Córdoba,
 Prov. de Córdoba

Deleg. Paso de los Libres
 Ruta Nacional 117, km.10,
 CO.TE.CAR., Paso de los
 Libres, Prov. de Corrientes

Deleg. Posadas
 Roque González 1137,
 Posadas, Prov. de
 Misiones

Deleg. Santa Fé
 Eva Perón 2456,
 Santa Fé,
 Prov. de Santa Fé

47-208-BP	recta angosta DCP 9 orificios tit	Bioprotece
47-209-BP	recta angosta DCP 10 orificios tit	Bioprotece
47-210-BP	recta angosta DCP 11 orificios tit	Bioprotece
47-211-BP	recta angosta DCP 12 orificios tit	Bioprotece
47-212-BP	recta angosta DCP 13 orificios tit	Bioprotece
47-213-BP	recta angosta DCP 14 orificios tit	Bioprotece
47-214-BP	recta angosta DCP 15 orificios tit	Bioprotece
47-215-BP	recta angosta DCP 16 orificios tit	Bioprotece
47-216-BP	recta angosta DCP 18 orificios tit	Bioprotece
47-217-BP	recta angosta DCP 20 orificios tit	Bioprotece
47-218-BP	recta ancha DCP 3 orificios tit	Bioprotece
47-219-BP	recta ancha DCP 4 orificios tit	Bioprotece
47-220-BP	recta ancha DCP 5 orificios tit	Bioprotece
47-221-BP	recta ancha DCP 6 orificios tit	Bioprotece
47-222-BP	recta ancha DCP 7 orificios tit	Bioprotece
47-223-BP	recta ancha DCP 8 orificios tit	Bioprotece
47-224-BP	recta ancha DCP 9 orificios tit	Bioprotece
47-225-BP	recta ancha DCP 10 orificios tit	Bioprotece
47-226-BP	recta ancha DCP 11 orificios tit	Bioprotece

WAB

47-227-BP	recta ancha DCP 12 orificios tit	Bioprotece
47-228-BP	recta ancha DCP 13 orificios tit	Bioprotece
47-229-BP	recta ancha DCP 14 orificios tit	Bioprotece
47-230-BP	recta ancha DCP 15 orificios tit	Bioprotece
47-231-BP	recta ancha DCP 16 orificios tit	Bioprotece
47-232-BP	recta ancha DCP 18 orificios tit	Bioprotece
47-233-BP	recta ancha DCP 20 orificios tit	Bioprotece
47-234-BP	Placa en 8 de 12mm	Bioprotece
47-235-BP	Placa en 8 de 14mm	Bioprotece
47-236-BP	Placa en 8 de 16mm	Bioprotece
47-237-BP	Placa en 8 de 18mm	Bioprotece
47-238-BP	Placa en 8 Curva de 12mm	Bioprotece
47-239-BP	Placa en 8 Curva de 14mm	Bioprotece
47-240-BP	Placa en 8 Curva de 16mm	Bioprotece
47-241-BP	Placa en 8 Curva de 18mm	Bioprotece
48	PLACA PARA 4,5 BLOQUEADA	MARCA
48-200-BP	recta angosta 3 orificios tit	Bioprotece
48-201-BP	recta angosta 4 orificios tit	Bioprotece
48-202-BP	recta angosta 5 orificios tit	Bioprotece

Sedes y Delegaciones

Tel. (+54-11) 4340-0800 - <http://www.anmat.gov.ar> - República Argentina

Sede Central
 Av. de Mayo 869, CABA

Sede Alsina
 Alsina 665/671, CABA

Sede INAME
 Av. Caseros 2161, CABA

Sede INAL
 Estados Unidos 25, CABA

Sede Prod. Médicos
 Av. Belgrano 1480, CABA

Deleg. Mendoza
 Remedios de Escalada de
 San Martín 1909, Mendoza
 Prov. de Mendoza

Deleg. Córdoba
 Obispo Trejo 635,
 Córdoba,
 Prov. de Córdoba

Deleg. Paso de los Libres
 Ruta Nacional 117, km.10,
 CO.TE.CAR., Paso de los
 Libres, Prov. de Corrientes

Deleg. Posadas
 Roque González 1137,
 Posadas, Prov. de
 Misiones

Deleg. Santa Fé
 Eva Perón 2456,
 Santa Fé,
 Prov. de Santa Fé

48-203-BP	recta angosta 6 orificios tit	Bioprotece
48-204-BP	recta angosta 7 orificios tit	Bioprotece
48-205-BP	recta angosta 8 orificios tit	Bioprotece
48-206-BP	recta angosta 9 orificios tit	Bioprotece
48-207-BP	recta angosta 10 orificios tit	Bioprotece
48-208-BP	recta angosta 11 orificios tit	Bioprotece
48-209-BP	recta angosta 12 orificios tit	Bioprotece
48-210-BP	recta angosta 13 orificios tit	Bioprotece
48-211-BP	recta angosta 14 orificios tit	Bioprotece
48-212-BP	recta angosta 15 orificios tit	Bioprotece
48-213-BP	recta angosta 16 orificios tit	Bioprotece
48-214-BP	recta angosta 18 orificios tit	Bioprotece
48-215-BP	recta angosta 20 orificios tit	Bioprotece
48-216-BP	recta ancha 3 orificios tit	Bioprotece
48-217-BP	recta ancha 4 orificios tit	Bioprotece
48-218-BP	recta ancha 5 orificios tit	Bioprotece
48-219-BP	recta ancha 6 orificios tit	Bioprotece
48-220-BP	recta ancha 7 orificios tit	Bioprotece
48-221-BP	recta ancha 8 orificios tit	Bioprotece

WRS

48-222-BP	recta ancha 9 orificios tit	Bioprotece
48-223-BP	recta ancha 10 orificios tit	Bioprotece
48-224-BP	recta ancha 11 orificios tit	Bioprotece
48-225-BP	recta ancha 12 orificios tit	Bioprotece
48-226-BP	recta ancha 13 orificios tit	Bioprotece
48-227-BP	recta ancha 14 orificios tit	Bioprotece
48-228-BP	recta ancha 15 orificios tit	Bioprotece
48-229-BP	recta ancha 16 orificios tit	Bioprotece
48-230-BP	recta ancha 18 orificios tit	Bioprotece
48-231-BP	recta ancha 20 orificios tit	Bioprotece
48-232-BP	Reconstruccion Recta 3 orificios tit	Bioprotece
48-233-BP	Reconstruccion Recta 4 orificios tit	Bioprotece
48-234-BP	Reconstruccion Recta 5 orificios tit	Bioprotece
48-235-BP	Reconstruccion Recta 6 orificios tit	Bioprotece
48-236-BP	Reconstruccion Recta 7 orificios tit	Bioprotece
48-237-BP	Reconstruccion Recta 8 orificios tit	Bioprotece
48-238-BP	Reconstruccion Recta 9 orificios tit	Bioprotece
48-239-BP	Reconstruccion Recta 10 orificios tit	Bioprotece
48-240-BP	Reconstruccion Recta 11 orificios tit	Bioprotece

MSB

Sedes y Delegaciones

Tel. (+54-11) 4340-0800 - <http://www.anmat.gov.ar> - República Argentina

Sede Central
 Av. de Mayo 869, CABA

Sede Alsina
 Alsina 665/671, CABA

Sede INAME
 Av. Caseros 2161, CABA

Sede INAL
 Estados Unidos 25, CABA

Sede Prod. Médicos
 Av. Belgrano 1480, CABA

Deleg. Mendoza
 Remedios de Escalada de
 San Martín 1909, Mendoza
 Prov. de Mendoza

Deleg. Córdoba
 Obispo Trejo 635,
 Córdoba,
 Prov. de Córdoba

Deleg. Paso de los Libres
 Ruta Nacional 117, km.10,
 CO.TE.CAR., Paso de los
 Libres, Prov. de Corrientes

Deleg. Posadas
 Roque González 1137,
 Posadas, Prov. de
 Misiones

Deleg. Santa Fé
 Eva Perón 2456,
 Santa Fé,
 Prov. de Santa Fé

48-241-BP	Reconstruccion Recta 12 orificios tit	Bioprotece
48-242-BP	Reconstruccion Recta 14 orificios tit	Bioprotece
48-243-BP	Reconstruccion Curva 3 orificios tit	Bioprotece
48-244-BP	Reconstruccion Curva 4 orificios tit	Bioprotece
48-248-BP	Reconstruccion Curva 5 orificios tit	Bioprotece
48-246-BP	Reconstruccion Curva 6 orificios tit	Bioprotece
48-247-BP	Reconstruccion Curva 7 orificios tit	Bioprotece
48-248-BP	Reconstruccion Curva 8 orificios tit	Bioprotece
48-249-BP	Reconstruccion Curva 9 orificios tit	Bioprotece
48-250-BP	Reconstruccion Curva 10 orificios tit	Bioprotece
48-251-BP	Reconstruccion Curva 11 orificios tit	Bioprotece
48-252-BP	Reconstruccion Curva 12 orificios tit	Bioprotece
48-253-BP	Reconstruccion Curva 14 orificios tit	Bioprotece
48-254-BP	en T simple angulacion 3 orificios tit	Bioprotece
48-255-BP	en T simple angulacion 4 orificios tit	Bioprotece
48-256-BP	en T simple angulacion 5 orificios tit	Bioprotece
48-257-BP	en T simple angulacion 6 orificios tit	Bioprotece
48-258-BP	en T simple angulacion 7 orificios tit	Bioprotece
48-259-BP	en T simple angulacion 8 orificios tit	Bioprotece

WDS

48-260-BP	en T simple angulacion 9 orificios tit	Bioprotece
48-261-BP	en T simple angulacion 10 orificios tit	Bioprotece
48-262-BP	en T simple angulacion 11 orificios tit	Bioprotece
48-263-BP	en T simple angulacion 12 orificios tit	Bioprotece
48-264-BP	en L izq simple angulacion 3 orificios tit	Bioprotece
48-265-BP	en L izq simple angulacion 4 orificios tit	Bioprotece
48-266-BP	en L izq simple angulacion 5 orificios tit	Bioprotece
48-267-BP	en L izq simple angulacion 6 orificios tit	Bioprotece
48-268-BP	en L izq simple angulacion 7 orificios tit	Bioprotece
48-269-BP	en L izq simple angulacion 8 orificios tit	Bioprotece
48-270-BP	en L izq simple angulacion 9 orificios tit	Bioprotece
48-271-BP	en L izq simple angulacion 10 orificios tit	Bioprotece
48-272-BP	en L izq simple angulacion 11 orificios tit	Bioprotece
48-273-BP	en L izq simple angulacion 12 orificios tit	Bioprotece
48-274-BP	en L Der simple angulacion 3 orificios tit	Bioprotece
48-275-BP	en L Der simple angulacion 4 orificios tit	Bioprotece
48-276-BP	en L Der simple angulacion 5 orificios tit	Bioprotece
48-277-BP	en L Der simple angulacion 6 orificios tit	Bioprotece
48-278-BP	en L Der simple angulacion 7 orificios tit	Bioprotece

h113

Sedes y Delegaciones

Tel. (+54-11) 4340-0800 - <http://www.anmat.gov.ar> - República Argentina

Sede Central
 Av. de Mayo 869, CABA

Sede Alsina
 Alsina 665/671, CABA

Sede INAME
 Av. Caseros 2161, CABA

Sede INAL
 Estados Unidos 25, CABA

Sede Prod. Médicos
 Av. Belgrano 1480, CABA

Deleg. Mendoza
 Remedios de Escalada de
 San Martín 1909, Mendoza
 Prov. de Mendoza

Deleg. Córdoba
 Obispo Trejo 635,
 Córdoba,
 Prov. de Córdoba

Deleg. Paso de los Libres
 Ruta Nacional 117, km.10,
 CO.TE.CAR., Paso de los
 Libres, Prov. de Corrientes

Deleg. Posadas
 Roque González 1137,
 Posadas, Prov. de
 Misiones

Deleg. Santa Fé
 Eva Perón 2456,
 Santa Fé,
 Prov. de Santa Fé

48-279-BP	en L Der simple angulacion 8 orificios tit	Bioprotece
48-280-BP	en L Der simple angulacion 9 orificios tit	Bioprotece
48-281-BP	en L Der simple angulacion 10 orificios tit	Bioprotece
48-282-BP	en L Der simple angulacion 11 orificios tit	Bioprotece
48-283-BP	en L Der simple angulacion 12 orificios tit	Bioprotece
48-284-BP	en T doble angulacion 3 orificios tit	Bioprotece
48-285-BP	en T doble angulacion 4 orificios tit	Bioprotece
48-286-BP	en T doble angulacion 5 orificios tit	Bioprotece
48-287-BP	en T doble angulacion 6 orificios tit	Bioprotece
48-288-BP	en T doble angulacion 7 orificios tit	Bioprotece
48-289-BP	en T doble angulacion 8 orificios tit	Bioprotece
48-290-BP	en T doble angulacion 9 orificios tit	Bioprotece
48-291-BP	en T doble angulacion 10 orificios tit	Bioprotece
48-292-BP	en T doble angulacion 11 orificios tit	Bioprotece
48-293-BP	en T doble angulacion 12 orificios tit	Bioprotece
48-294-BP	en L izq doble angulacion 3 orificios tit	Bioprotece
48-295-BP	en L izq doble angulacion 4 orificios tit	Bioprotece
48-296-BP	en L izq doble angulacion 5 orificios tit	Bioprotece
48-297-BP	en L izq doble angulacion 6 orificios tit	Bioprotece

WPS

48-298-BP	en L izq doble	angulacion 7 orificios tit	Bioprotece
48-299-BP	en L izq doble	angulacion 8 orificios tit	Bioprotece
48-300-BP	en L izq doble	angulacion 9 orificios tit	Bioprotece
48-301-BP	en L izq doble	angulacion 10 orificios tit	Bioprotece
48-302-BP	en L izq doble	angulacion 11 orificios tit	Bioprotece
48-303-BP	en L izq doble	angulacion 12 orificios tit	Bioprotece
48-304-BP	en L Der doble	angulacion 3 orificios tit	Bioprotece
48-305-BP	en L Der doble	angulacion 4 orificios tit	Bioprotece
48-306-BP	en L Der doble	angulacion 5 orificios tit	Bioprotece
48-307-BP	en L Der doble	angulacion 6 orificios tit	Bioprotece
48-308-BP	en L Der doble	angulacion 7 orificios tit	Bioprotece
48-309-BP	en L Der doble	angulacion 8 orificios tit	Bioprotece
48-310-BP	en L Der doble	angulacion 9 orificios tit	Bioprotece
48-311-BP	en L Der doble	angulacion 10 orificios tit	Bioprotece
48-312-BP	en L Der doble	angulacion 11 orificios tit	Bioprotece
48-313-BP	en L Der doble	angulacion 12 orificios tit	Bioprotece
48-314-BP	Jockey Izquierda	3 orificios tit	Bioprotece
48-315-BP	Jockey Izquierda	5 orificios tit	Bioprotece
48-316-BP	Jockey Izquierda	7 orificios tit	Bioprotece

WUB

Sedes y Delegaciones

Tel. (+54-11) 4340-0800 - <http://www.anmat.gov.ar> - República Argentina

Sede Central
 Av. de Mayo 869, CABA

Sede Alsina
 Alsina 665/671, CABA

Sede INAME
 Av. Caseros 2161, CABA

Sede INAL
 Estados Unidos 25, CABA

Sede Prod. Médicos
 Av. Belgrano 1480, CABA

Deleg. Mendoza
 Remedios de Escalada de
 San Martín 1909, Mendoza
 Prov. de Mendoza

Deleg. Córdoba
 Obispo Trejo 635,
 Córdoba,
 Prov. de Córdoba

Deleg. Paso de los Libres
 Ruta Nacional 117, km.10,
 CO.TE.CAR., Paso de los
 Libres, Prov. de Corrientes

Deleg. Posadas
 Roque González 1137,
 Posadas, Prov. de
 Misiones

Deleg. Santa Fé
 Eva Perón 2456,
 Santa Fé,
 Prov. de Santa Fé

48-317-BP	Jockey Izquierda	9 orificios	tit	Bioprotece
48-318-BP	Jockey Izquierda	11 orificios	tit	Bioprotece
48-319-BP	Jockey Izquierda	13 orificios	tit	Bioprotece
48-320-BP	Jockey Izquierda	15 orificios	tit	Bioprotece
48-321-BP	Jockey derecha	3 orificios	tit	Bioprotece
48-322-BP	Jockey derecha	5 orificios	tit	Bioprotece
48-323-BP	Jockey derecha	7 orificios	tit	Bioprotece
48-324-BP	Jockey derecha	9 orificios	tit	Bioprotece
48-325-BP	Jockey derecha	11 orificios	tit	Bioprotece
48-326-BP	Jockey derecha	13 orificios	tit	Bioprotece
48-327-BP	Jockey derecha	15 orificios	tit	Bioprotece
48-328-BP	Femur distal lateral izquierda	3 orificios		Bioprotece
48-329-BP	Femur distal lateral izquierda	4 orificios		Bioprotece
48-330-BP	Femur distal lateral izquierda	5 orificios		Bioprotece
48-331-BP	Femur distal lateral izquierda	6 orificios		Bioprotece
48-332-BP	Femur distal lateral izquierda	7 orificios		Bioprotece
48-333-BP	Femur distal lateral izquierda	8 orificios		Bioprotece
48-334-BP	Femur distal lateral izquierda	9 orificios		Bioprotece
48-335-BP	Femur distal lateral izquierda	10 orificios		Bioprotece

WKS



48-336-BP	Femur distal lateral izquierda 11 orificios	Bioprotece
48-337-BP	Femur distal lateral izquierda 12 orificios	Bioprotece
48-338-BP	Femur distal lateral izquierda 13 orificios	Bioprotece
48-339-BP	Femur distal lateral izquierda 14 orificios	Bioprotece
48-340-BP	Femur distal lateral derecha 3 orificios tit	Bioprotece
48-341-BP	Femur distal lateral derecha 4 orificios tit	Bioprotece
48-342-BP	Femur distal lateral derecha 5 orificios tit	Bioprotece
48-343-BP	Femur distal lateral derecha 6 orificios tit	Bioprotece
48-344-BP	Femur distal lateral derecha 7 orificios tit	Bioprotece
48-348-BP	Femur distal lateral derecha 8 orificios tit	Bioprotece
48-346-BP	Femur distal lateral derecha 9 orificios tit	Bioprotece
48-347-BP	Femur distal lateral derecha 10 orificios tit	Bioprotece
48-348-BP	Femur distal lateral derecha 11 orificios tit	Bioprotece
48-349-BP	Femur distal lateral derecha 12 orificios tit	Bioprotece
48-350-BP	Femur distal lateral derecha 13 orificios tit	Bioprotece
48-351-BP	Femur distal lateral derecha 14 orificios tit	Bioprotece
48-352-BP	Trebol 3 orificios titanio	Bioprotece
48-353-BP	Trebol 5 orificios titanio	Bioprotece
48-354-BP	Trebol 7 orificios titanio	Bioprotece

hru

Sedes y Delegaciones

Tel. (+54-11) 4340-0800 - <http://www.anmat.gov.ar> - República Argentina

Seda Central
 Av. de Mayo 869, CABA

Sede Alsina
 Alsina 665/671, CABA

Sede INAME
 Av. Caseros 2161, CABA

Sede INAL
 Estados Unidos 25, CABA

Sede Prod. Médicos
 Av. Belgrano 1480, CABA

Deleg. Mendoza
 Remedios de Escalada de
 San Martín 1909, Mendoza
 Prov. de Mendoza

Deleg. Córdoba
 Obispo Trejo 635,
 Córdoba,
 Prov. de Córdoba

Deleg. Paso de los Libres
 Ruta Nacional 117, km.10,
 CO.TE.CAR., Paso de los
 Libres, Prov. de Corrientes

Deleg. Posadas
 Roque González 1137,
 Posadas, Prov. de
 Misiones

Deleg. Santa Fé
 Eva Perón 2456,
 Santa Fé,
 Prov. de Santa Fé

48-355-BP Trebol 9 orificios titanio Bioprotece
48-356-BP Trebol 11 orificios titanio Bioprotece
48-357-BP Trebol 13 orificios titanio Bioprotece
48-358-BP Trebol 15 orificios titanio Bioprotece
48-359-BP Pilon tibial 3 orificios titanio Bioprotece
48-360-BP Pilon tibial 5 orificios titanio Bioprotece
48-361-BP Pilon tibial 7 orificios titanio Bioprotece
48-362-BP Pilon tibial 9 orificios titanio Bioprotece
48-363-BP Pilon tibial 11 orificios titanio Bioprotece
48-364-BP Pilon tibial 13 orificios titanio Bioprotece
48-365-BP Pilon tibial 15 orificios titanio Bioprotece

57 TORNILLOS 4,5 MARCA

57-090-BP Cortical Bloqueado 12 mm Tit Bioprotece
57-091-BP Cortical Bloqueado 14 mm Tit Bioprotece
57-092-BP Cortical Bloqueado 16 mm Tit Bioprotece
57-093-BP Cortical Bloqueado 18 mm Tit Bioprotece
57-094-BP Cortical Bloqueado 20 mm Tit Bioprotece
57-095-BP Cortical Bloqueado 22 mm Tit Bioprotece
57-096-BP Cortical Bloqueado 24 mm Tit Bioprotece

WNB



57-097-BP	Cortical Bloqueado 26 mm Tit	Bioprotece
57-098-BP	Cortical Bloqueado 28 mm Tit	Bioprotece
57-099-BP	Cortical Bloqueado 30 mm Tit	Bioprotece
57-100-BP	Cortical Bloqueado 32 mm Tit	Bioprotece
57-101-BP	Cortical Bloqueado 34 mm Tit	Bioprotece
57-102-BP	Cortical Bloqueado 36 mm Tit	Bioprotece
57-103-BP	Cortical Bloqueado 38 mm Tit	Bioprotece
57-104-BP	Cortical Bloqueado 40 mm Tit	Bioprotece
57-105-BP	Cortical Bloqueado 42 mm Tit	Bioprotece
57-106-BP	Cortical Bloqueado 44 mm Tit	Bioprotece
57-107-BP	Cortical Bloqueado 45 mm Tit	Bioprotece
57-108-BP	Cortical Bloqueado 46 mm Tit	Bioprotece
57-109-BP	Cortical Bloqueado 48 mm Tit	Bioprotece
57-110-BP	Cortical Bloqueado 50 mm Tit	Bioprotece
57-111-BP	Cortical Bloqueado 55 mm Tit	Bioprotece
57-112-BP	Cortical Bloqueado 60 mm Tit	Bioprotece
57-113-BP	Cortical Bloqueado 65 mm Tit	Bioprotece
57-114-BP	Cortical Bloqueado 70 mm Tit	Bioprotece
57-115-BP	Cortical Bloqueado 75 mm Tit	Bioprotece

Wyo

Sedes y Delegaciones

Tel. (+54-11) 4340-0800 - <http://www.anmat.gov.ar> - República Argentina

Sede Central
 Av. de Mayo 869, CABA

Sede Alsina
 Alsina 665/671, CABA

Sede INAME
 Av. Caseros 2161, CABA

Sede INAL
 Estados Unidos 25, CABA

Sede Prod. Médicos
 Av. Belgrano 1480, CABA

Deleg. Mendoza
 Remedios de Escalada de
 San Martín 1909, Mendoza
 Prov. de Mendoza

Deleg. Córdoba
 Obispo Trejo 635,
 Córdoba,
 Prov. de Córdoba

Deleg. Paso de los Libres
 Ruta Nacional 117, km.10,
 CO.TE.CAR., Paso de los
 Libres, Prov. de Corrientes

Deleg. Posadas
 Roque González 1137,
 Posadas, Prov. de
 Misiones

Deleg. Santa Fé
 Eva Perón 2456,
 Santa Fé,
 Prov. de Santa Fé

57-116-BP	Cortical Bloqueado 80 mm Tit	Bioprotece
57-117-BP	Cortical Bloqueado 85 mm Tit	Bioprotece
57-118-BP	Cortical Bloqueado 90 mm Tit	Bioprotece
57-119-BP	Cortical Bloqueado 95 mm Tit	Bioprotece
57-120-BP	Cortical Bloqueado 100 mm Tit	Bioprotece
57-121-BP	Cortical 14 mm Tit	Bioprotece
57-122-BP	Cortical 16 mm Tit	Bioprotece
57-123-BP	Cortical 18 mm Tit	Bioprotece
57-124-BP	Cortical 20 mm Tit	Bioprotece
57-125-BP	Cortical 22 mm Tit	Bioprotece
57-126-BP	Cortical 24 mm Tit	Bioprotece
57-127-BP	Cortical 26 mm Tit	Bioprotece
57-128-BP	Cortical 28 mm Tit	Bioprotece
57-129-BP	Cortical 30 mm Tit	Bioprotece
57-130-BP	Cortical 32 mm Tit	Bioprotece
57-131-BP	Cortical 34 mm Tit	Bioprotece
57-132-BP	Cortical 36 mm Tit	Bioprotece
57-133-BP	Cortical 38 mm Tit	Bioprotece
57-134-BP	Cortical 40 mm Tit	Bioprotece

WJS

- 57-135-BP Cortical 42 mm Tit Bioprotece
57-136-BP Cortical 44 mm Tit Bioprotece
57-137-BP Cortical 45 mm Tit Bioprotece
57-138-BP Cortical 46 mm Tit Bioprotece
57-139-BP Cortical 48 mm Tit Bioprotece
57-140-BP Cortical 50 mm Tit Bioprotece
57-141-BP Cortical 55 mm Tit Bioprotece
57-142-BP Cortical 60 mm Tit Bioprotece
57-143-BP Cortical 65 mm Tit Bioprotece
57-144-BP Cortical 70 mm Tit Bioprotece
57-145-BP Cortical 75 mm Tit Bioprotece
57-146-BP Cortical 80 mm Tit Bioprotece
57-147-BP Cortical 85 mm Tit Bioprotece
57-148-BP Cortical 90 mm Tit Bioprotece
57-149-BP Cortical 95 mm Tit Bioprotece
57-150-BP Cortical 100 mm Tit Bioprotece
61 TORNILLOS 6,5 MARCA
61-040-BP Esponjoso Rosca 16 Largo 30mm Tit Bioprotece
61-041-BP Esponjoso Rosca 16 Largo 35mm Tit Bioprotece

WJG

Sedes y Delegaciones

Tel. (+54-11) 4340-0800 - <http://www.anmat.gov.ar> - República Argentina

Sede Central
Av. de Mayo 869, CABA

Sede Alsina
Alsina 665/671, CABA

Sede INAME
Av. Caseros 2161, CABA

Sede INAL
Estados Unidos 25, CABA

Sede Prod. Médicos
Av. Belgrano 1480, CABA

Deleg. Mendoza
Remedios de Escalada de
San Martín 1909, Mendoza
Prov. de Mendoza

Deleg. Córdoba
Obispo Trejo 635,
Córdoba,
Prov. de Córdoba

Deleg. Paso de los Libres
Ruta Nacional 117, km.10,
CO.TE.CAR., Paso de los
Libres, Prov. de Corrientes

Deleg. Posadas
Roque González 1137,
Posadas, Prov. de
Misiones

Deleg. Santa Fé
Eva Perón 2456,
Santa Fé,
Prov. de Santa Fé

61-042-BP	Esponjoso Rosca 16 Largo 40mm Tit	Bioprotece
61-043-BP	Esponjoso Rosca 16 Largo 45mm Tit	Bioprotece
61-044-BP	Esponjoso Rosca 16 Largo 50mm Tit	Bioprotece
61-045-BP	Esponjoso Rosca 16 Largo 55mm Tit	Bioprotece
61-046-BP	Esponjoso Rosca 16 Largo 60mm Tit	Bioprotece
61-047-BP	Esponjoso Rosca 16 Largo 65mm Tit	Bioprotece
61-048-BP	Esponjoso Rosca 16 Largo 70mm Tit	Bioprotece
61-049-BP	Esponjoso Rosca 16 Largo 75mm Tit	Bioprotece
61-050-BP	Esponjoso Rosca 16 Largo 80mm Tit	Bioprotece
61-051-BP	Esponjoso Rosca 16 Largo 85mm Tit	Bioprotece
61-061-BP	Esponjoso Rosca 16 Largo 90mm Tit	Bioprotece
61-053-BP	Esponjoso Rosca 16 Largo 95mm Tit	Bioprotece
61-054-BP	Esponjoso Rosca 16 Largo 100mm Tit	Bioprotece
61-055-BP	Esponjoso Rosca 16 Largo 105mm Tit	Bioprotece
61-056-BP	Esponjoso Rosca 16 Largo 110mm Tit	Bioprotece
61-057-BP	Esponjoso Rosca 16 Largo 115mm Tit	Bioprotece
61-058-BP	Esponjoso Rosca 16 Largo 120mm Tit	Bioprotece
61-059-BP	Esponjoso Rosca 32 Largo 30mm Tit	Bioprotece
61-060-BP	Esponjoso Rosca 32 Largo 35mm Tit	Bioprotece

WMB

61-061-BP	Esponjoso Rosca 32 Largo 40mm Tit	Bioprotece
61-062-BP	Esponjoso Rosca 32 Largo 45mm Tit	Bioprotece
61-063-BP	Esponjoso Rosca 32 Largo 50mm Tit	Bioprotece
61-064-BP	Esponjoso Rosca 32 Largo 55mm Tit	Bioprotece
61-065-BP	Esponjoso Rosca 32 Largo 60mm Tit	Bioprotece
61-066-BP	Esponjoso Rosca 32 Largo 65mm Tit	Bioprotece
61-067-BP	Esponjoso Rosca 32 Largo 70mm Tit	Bioprotece
61-068-BP	Esponjoso Rosca 32 Largo 75mm Tit	Bioprotece
61-069-BP	Esponjoso Rosca 32 Largo 80mm Tit	Bioprotece
61-070-BP	Esponjoso Rosca 32 Largo 85mm Tit	Bioprotece
61-071-BP	Esponjoso Rosca 32 Largo 90mm Tit	Bioprotece
61-072-BP	Esponjoso Rosca 32 Largo 95mm Tit	Bioprotece
61-073-BP	Esponjoso Rosca 32 Largo 100mm Tit	Bioprotece
61-074-BP	Esponjoso Rosca 32 Largo 105mm Tit	Bioprotece
61-075-BP	Esponjoso Rosca 32 Largo 110mm Tit	Bioprotece
61-076-BP	Esponjoso Rosca 32 Largo 115mm Tit	Bioprotece
61-077-BP	Esponjoso Rosca 32 Largo 120mm Tit	Bioprotece
62	TORNILLO TITANIO MARCA	
62-210-BP	Canulado 4,5 Para Placa en 8	Bioprotece

WJD

Sedes y Delegaciones

Tel. (+54-11) 4340-0800 - <http://www.anmat.gov.ar> - República Argentina

Sede Central
 Av. de Mayo 869, CABA

Sede Alsina
 Alsina 665/671, CABA

Sede INAME
 Av. Caseros 2161, CABA

Sede INAL
 Estados Unidos 25, CABA

Sede Prod. Médicos
 Av. Belgrano 1480, CABA

Deleg. Mendoza
 Remedios de Escalada de
 San Martín 1909, Mendoza
 Prov. de Mendoza

Deleg. Córdoba
 Obispo Trejo 635,
 Córdoba,
 Prov. de Córdoba

Deleg. Paso de los Libres
 Ruta Nacional 117, km.10,
 CO.TE.CAR., Paso de los
 Libres, Prov. de Corrientes

Deleg. Posadas
 Roque González 1137,
 Posadas, Prov. de
 Misiones

Deleg. Santa Fé
 Eva Perón 2456,
 Santa Fé,
 Prov. de Santa Fé

62-211-BP	Canulado 4,5 Para Placa en 8	Bioprotece
62-212-BP	Canulado 4,5 Para Placa en 8	Bioprotece
62-213-BP	Canulado 4,5 Para Placa en 8	Bioprotece
62-214-BP	Canulado 4,5 Para Placa en 8	Bioprotece
62-215-BP	Canulado 4,5 Para Placa en 8	Bioprotece
62-216-BP	Canulado 4,5 Para Placa en 8	Bioprotece
62-217-BP	Canulado 4,5 Para Placa en 8	Bioprotece
62-218-BP	Cortical 4,5 para placa en 8	Bioprotece
62-219-BP	Cortical 4,5 para placa en 8	Bioprotece
62-220-BP	Cortical 4,5 para placa en 8	Bioprotece
62-221-BP	Cortical 4,5 para placa en 8	Bioprotece
62-222-BP	Cortical 4,5 para placa en 8	Bioprotece
62-223-BP	Cortical 4,5 para placa en 8	Bioprotece
62-224-BP	Cortical 4,5 para placa en 8	Bioprotece
62-225-BP	Cortical 4,5 para placa en 8	Bioprotece
62-226-BP	Cortical 3,5 para placa en 8	Bioprotece
62-227-BP	Cortical 3,5 para placa en 8	Bioprotece
62-228-BP	Cortical 3,5 para placa en 8	Bioprotece
62-229-BP	Cortical 3,5 para placa en 8	Bioprotece

WLB

62-230-BP	Cortical 3,5 para placa en 8	Bioprotece
47	PLACA PARA 4,5 NO BLOQUEADA	MARCA
47-180-IP	Reconstruccion Recta 3 orificios tit	IP Magna
47-181-IP	Reconstruccion Recta 4 orificios tit	IP Magna
47-182-IP	Reconstruccion Recta 5 orificios tit	IP Magna
47-183-IP	Reconstruccion Recta 6 orificios tit	IP Magna
47-184-IP	Reconstruccion Recta 7 orificios tit	IP Magna
47-185-IP	Reconstruccion Recta 8 orificios tit	IP Magna
47-186-IP	Reconstruccion Recta 9 orificios tit	IP Magna
47-187-IP	Reconstruccion Recta 10 orificios tit	IP Magna
47-188-IP	Reconstruccion Recta 11 orificios tit	IP Magna
47-189-IP	Reconstruccion Recta 12 orificios tit	IP Magna
47-190-IP	Reconstruccion Recta 14 orificios tit	IP Magna
47-191-IP	Reconstruccion Curva 3 orificios tit	IP Magna
47-192-IP	Reconstruccion Curva 4 orificios tit	IP Magna
47-193-IP	Reconstruccion Curva 5 orificios tit	IP Magna
47-194-IP	Reconstruccion Curva 6 orificios tit	IP Magna
47-195-IP	Reconstruccion Curva 7 orificios tit	IP Magna
47-196-IP	Reconstruccion Curva 8 orificios tit	IP Magna

WRB

Sedes y Delegaciones

Tel. (+54-11) 4340-0800 - <http://www.anmat.gov.ar> - República Argentina

Sede Central
 Av. de Mayo 869, CABA

Sede Alsina
 Alsina 665/671, CABA

Sede INAME
 Av. Caseros 2161, CABA

Sede INAL
 Estados Unidos 25, CABA

Sede Prod. Médicos
 Av. Belgrano 1480, CABA

Deleg. Mendoza
 Remedios de Escalada de
 San Martín 1909, Mendoza
 Prov. de Mendoza

Deleg. Córdoba
 Obispo Trejo 635,
 Córdoba,
 Prov. de Córdoba

Deleg. Paso de los Libres
 Ruta Nacional 117, km.10,
 CO.TE.CAR., Paso de los
 Libres, Prov. de Corrientes

Deleg. Posadas
 Roque González 1137,
 Posadas, Prov. de
 Misiones

Deleg. Santa Fé
 Eva Perón 2456,
 Santa Fé,
 Prov. de Santa Fé

47-197-IP	Reconstruccion Curva 9 orificios tit	IP Magna
47-198-IP	Reconstruccion Curva 10 orificios tit	IP Magna
47-199-IP	Reconstruccion Curva 11 orificios tit	IP Magna
47-200-IP	Reconstruccion Curva 12 orificios tit	IP Magna
47-201-IP	Reconstruccion Curva 14 orificios tit	IP Magna
47-202-IP	recta angosta DCP 3 orificios tit	IP Magna
47-203-IP	recta angosta DCP 4 orificios tit	IP Magna
47-204-IP	recta angosta DCP 5 orificios tit	IP Magna
47-205-IP	recta angosta DCP 6 orificios tit	IP Magna
47-206-IP	recta angosta DCP 7 orificios tit	IP Magna
47-207-IP	recta angosta DCP 8 orificios tit	IP Magna
47-208-IP	recta angosta DCP 9 orificios tit	IP Magna
47-209-IP	recta angosta DCP 10 orificios tit	IP Magna
47-210-IP	recta angosta DCP 11 orificios tit	IP Magna
47-211-IP	recta angosta DCP 12 orificios tit	IP Magna
47-212-IP	recta angosta DCP 13 orificios tit	IP Magna
47-213-IP	recta angosta DCP 14 orificios tit	IP Magna
47-214-IP	recta angosta DCP 15 orificios tit	IP Magna
47-215-IP	recta angosta DCP 16 orificios tit	IP Magna

WLB



47-216-IP	recta angosta DCP 18 orificios tit	IP Magna
47-217-IP	recta angosta DCP 20 orificios tit	IP Magna
47-218-IP	recta ancha DCP 3 orificios tit	IP Magna
47-219-IP	recta ancha DCP 4 orificios tit	IP Magna
47-220-IP	recta ancha DCP 5 orificios tit	IP Magna
47-221-IP	recta ancha DCP 6 orificios tit	IP Magna
47-222-IP	recta ancha DCP 7 orificios tit	IP Magna
47-223-IP	recta ancha DCP 8 orificios tit	IP Magna
47-224-IP	recta ancha DCP 9 orificios tit	IP Magna
47-225-IP	recta ancha DCP 10 orificios tit	IP Magna
47-226-IP	recta ancha DCP 11 orificios tit	IP Magna
47-227-IP	recta ancha DCP 12 orificios tit	IP Magna
47-228-IP	recta ancha DCP 13 orificios tit	IP Magna
47-229-IP	recta ancha DCP 14 orificios tit	IP Magna
47-230-IP	recta ancha DCP 15 orificios tit	IP Magna
47-231-IP	recta ancha DCP 16 orificios tit	IP Magna
47-232-IP	recta ancha DCP 18 orificios tit	IP Magna
47-233-IP	recta ancha DCP 20 orificios tit	IP Magna
47-234-IP	Placa en 8 de 12mm	IP Magna

hno

Sedes y Delegaciones

Tel. (+54-11) 4340-0800 - <http://www.anmat.gov.ar> - República Argentina

Sede Central

Av. de Mayo 869, CABA

Sede Alsina

Alsina 665/671, CABA

Sede INAME

Av. Caseros 2161, CABA

Sede INAL

Estados Unidos 25, CABA

Sede Prod. Médicos

Av. Belgrano 1480, CABA

Deleg. Mendoza

Remedios de Escalada de
San Martín 1909, Mendoza
Prov. de Mendoza

Deleg. Córdoba

Obispo Trejo 635,
Córdoba,
Prov. de Córdoba

Deleg. Paso de los Libres

Ruta Nacional 117, km.10,
CO.TE.CAR., Paso de los
Libres, Prov. de Corrientes

Deleg. Posadas

Roque González 1137,
Posadas, Prov. de
Misiones

Deleg. Santa Fé

Eva Perón 2456,
Santa Fé,
Prov. de Santa Fé

47-235-IP	Placa en 8 de 14mm	IP Magna
47-236-IP	Placa en 8 de 16mm	IP Magna
47-237-IP	Placa en 8 de 18mm	IP Magna
47-238-IP	Placa en 8 Curva de 12mm	IP Magna
47-239-IP	Placa en 8 Curva de 14mm	IP Magna
47-240-IP	Placa en 8 Curva de 16mm	IP Magna
47-241-IP	Placa en 8 Curva de 18mm	IP Magna

48 PLACA PARA 4,5 BLOQUEADA MARCA

48-200-IP	recta angosta 3 orificios tit	IP Magna
48-201-IP	recta angosta 4 orificios tit	IP Magna
48-202-IP	recta angosta 5 orificios tit	IP Magna
48-203-IP	recta angosta 6 orificios tit	IP Magna
48-204-IP	recta angosta 7 orificios tit	IP Magna
48-205-IP	recta angosta 8 orificios tit	IP Magna
48-206-IP	recta angosta 9 orificios tit	IP Magna
48-207-IP	recta angosta 10 orificios tit	IP Magna
48-208-IP	recta angosta 11 orificios tit	IP Magna
48-209-IP	recta angosta 12 orificios tit	IP Magna
48-210-IP	recta angosta 13 orificios tit	IP Magna

WLB

48-211-IP	recta angosta 14 orificios tit	IP Magna
48-212-IP	recta angosta 15 orificios tit	IP Magna
48-213-IP	recta angosta 16 orificios tit	IP Magna
48-214-IP	recta angosta 18 orificios tit	IP Magna
48-215-IP	recta angosta 20 orificios tit	IP Magna
48-216-IP	recta ancha 3 orificios tit	IP Magna
48-217-IP	recta ancha 4 orificios tit	IP Magna
48-218-IP	recta ancha 5 orificios tit	IP Magna
48-219-IP	recta ancha 6 orificios tit	IP Magna
48-220-IP	recta ancha 7 orificios tit	IP Magna
48-221-IP	recta ancha 8 orificios tit	IP Magna
48-222-IP	recta ancha 9 orificios tit	IP Magna
48-223-IP	recta ancha 10 orificios tit	IP Magna
48-224-IP	recta ancha 11 orificios tit	IP Magna
48-225-IP	recta ancha 12 orificios tit	IP Magna
48-226-IP	recta ancha 13 orificios tit	IP Magna
48-227-IP	recta ancha 14 orificios tit	IP Magna
48-228-IP	recta ancha 15 orificios tit	IP Magna
48-229-IP	recta ancha 16 orificios tit	IP Magna

WUR

Sedes y Delegaciones

Tel. (+54-11) 4340-0800 - <http://www.anmat.gov.ar> - República Argentina

Sede Central
 Av. de Mayo 869, CABA

Sede Alsina
 Alsina 665/671, CABA

Sede INAME
 Av. Caseros 2161, CABA

Sede INAL
 Estados Unidos 25, CABA

Sede Prod. Médicos
 Av. Belgrano 1480, CABA

Deleg. Mendoza
 Remedios de Escalada de
 San Martín 1909, Mendoza
 Prov. de Mendoza

Deleg. Córdoba
 Obispo Trejo 635,
 Córdoba,
 Prov. de Córdoba

Deleg. Paso de los Libres
 Ruta Nacional 117, km.10,
 CO.TE.CAR., Paso de los
 Libres, Prov. de Corrientes

Deleg. Posadas
 Roque González 1137,
 Posadas, Prov. de
 Misiones

Deleg. Santa Fé
 Eva Perón 2456,
 Santa Fé,
 Prov. de Santa Fé

48-230-IP	recta ancha 18 orificios tit	IP Magna
48-231-IP	recta ancha 20 orificios tit	IP Magna
48-232-IP	Reconstruccion Recta 3 orificios tit	IP Magna
48-233-IP	Reconstruccion Recta 4 orificios tit	IP Magna
48-234-IP	Reconstruccion Recta 5 orificios tit	IP Magna
48-235-IP	Reconstruccion Recta 6 orificios tit	IP Magna
48-236-IP	Reconstruccion Recta 7 orificios tit	IP Magna
48-237-IP	Reconstruccion Recta 8 orificios tit	IP Magna
48-238-IP	Reconstruccion Recta 9 orificios tit	IP Magna
48-239-IP	Reconstruccion Recta 10 orificios tit	IP Magna
48-240-IP	Reconstruccion Recta 11 orificios tit	IP Magna
48-241-IP	Reconstruccion Recta 12 orificios tit	IP Magna
48-242-IP	Reconstruccion Recta 14 orificios tit	IP Magna
48-243-IP	Reconstruccion Curva 3 orificios tit	IP Magna
48-244-IP	Reconstruccion Curva 4 orificios tit	IP Magna
48-248-IP	Reconstruccion Curva 5 orificios tit	IP Magna
48-246-IP	Reconstruccion Curva 6 orificios tit	IP Magna
48-247-IP	Reconstruccion Curva 7 orificios tit	IP Magna
48-248-IP	Reconstruccion Curva 8 orificios tit	IP Magna

mlb



48-249-IP	Reconstruccion Curva 9 orificios tit	IP Magna
48-250-IP	Reconstruccion Curva 10 orificios tit	IP Magna
48-251-IP	Reconstruccion Curva 11 orificios tit	IP Magna
48-252-IP	Reconstruccion Curva 12 orificios tit	IP Magna
48-253-IP	Reconstruccion Curva 14 orificios tit	IP Magna
48-254-IP	en T simple angulacion 3 orificios tit	IP Magna
48-255-IP	en T simple angulacion 4 orificios tit	IP Magna
48-256-IP	en T simple angulacion 5 orificios tit	IP Magna
48-257-IP	en T simple angulacion 6 orificios tit	IP Magna
48-258-IP	en T simple angulacion 7 orificios tit	IP Magna
48-259-IP	en T simple angulacion 8 orificios tit	IP Magna
48-260-IP	en T simple angulacion 9 orificios tit	IP Magna
48-261-IP	en T simple angulacion 10 orificios tit	IP Magna
48-262-IP	en T simple angulacion 11 orificios tit	IP Magna
48-263-IP	en T simple angulacion 12 orificios tit	IP Magna
48-264-IP	en L izq simple angulacion 3 orificios tit	IP Magna
48-265-IP	en L izq simple angulacion 4 orificios tit	IP Magna
48-266-IP	en L izq simple angulacion 5 orificios tit	IP Magna
48-267-IP	en L izq simple angulacion 6 orificios tit	IP Magna

1223

Sedes y Delegaciones

Tel. (+54-11) 4340-0800 - <http://www.anmat.gov.ar> - República Argentina

Sede Central
 Av. de Mayo 869, CABA

Sede Alsina
 Alsina 665/671, CABA

Sede INAME
 Av. Caseros 2161, CABA

Sede INAL
 Estados Unidos 25, CABA

Sede Prod. Médicos
 Av. Belgrano 1480, CABA

Deleg. Mendoza
 Remedios de Escalada de
 San Martín 1909, Mendoza
 Prov. de Mendoza

Deleg. Córdoba
 Obispo Trejo 635,
 Córdoba,
 Prov. de Córdoba

Deleg. Paso de los Libres
 Ruta Nacional 117, km.10,
 CO.TE.CAR., Paso de los
 Libres, Prov. de Corrientes

Deleg. Posadas
 Roque González 1137,
 Posadas, Prov. de
 Misiones

Deleg. Santa Fé
 Eva Perón 2456,
 Santa Fé,
 Prov. de Santa Fé

48-268-IP	en L izq simple angulacion 7 orificios tit	IP Magna
48-269-IP	en L izq simple angulacion 8 orificios tit	IP Magna
48-270-IP	en L izq simple angulacion 9 orificios tit	IP Magna
48-271-IP	en L izq simple angulacion 10 orificios tit	IP Magna
48-272-IP	en L izq simple angulacion 11 orificios tit	IP Magna
48-273-IP	en L izq simple angulacion 12 orificios tit	IP Magna
48-274-IP	en L Der simple angulacion 3 orificios tit	IP Magna
48-275-IP	en L Der simple angulacion 4 orificios tit	IP Magna
48-276-IP	en L Der simple angulacion 5 orificios tit	IP Magna
48-277-IP	en L Der simple angulacion 6 orificios tit	IP Magna
48-278-IP	en L Der simple angulacion 7 orificios tit	IP Magna
48-279-IP	en L Der simple angulacion 8 orificios tit	IP Magna
48-280-IP	en L Der simple angulacion 9 orificios tit	IP Magna
48-281-IP	en L Der simple angulacion 10 orificios tit	IP Magna
48-282-IP	en L Der simple angulacion 11 orificios tit	IP Magna
48-283-IP	en L Der simple angulacion 12 orificios tit	IP Magna
48-284-IP	en T doble angulacion 3 orificios tit	IP Magna
48-285-IP	en T doble angulacion 4 orificios tit	IP Magna
48-286-IP	en T doble angulacion 5 orificios tit	IP Magna

MLB

48-287-IP	en T doble	angulacion 6 orificios tit	IP Magna
48-288-IP	en T doble	angulacion 7 orificios tit	IP Magna
48-289-IP	en T doble	angulacion 8 orificios tit	IP Magna
48-290-IP	en T doble	angulacion 9 orificios tit	IP Magna
48-291-IP	en T doble	angulacion 10 orificios tit	IP Magna
48-292-IP	en T doble	angulacion 11 orificios tit	IP Magna
48-293-IP	en T doble	angulacion 12 orificios tit	IP Magna
48-294-IP	en L izq doble	angulacion 3 orificios tit	IP Magna
48-295-IP	en L izq doble	angulacion 4 orificios tit	IP Magna
48-296-IP	en L izq doble	angulacion 5 orificios tit	IP Magna
48-297-IP	en L izq doble	angulacion 6 orificios tit	IP Magna
48-298-IP	en L izq doble	angulacion 7 orificios tit	IP Magna
48-299-IP	en L izq doble	angulacion 8 orificios tit	IP Magna
48-300-IP	en L izq doble	angulacion 9 orificios tit	IP Magna
48-301-IP	en L izq doble	angulacion 10 orificios tit	IP Magna
48-302-IP	en L izq doble	angulacion 11 orificios tit	IP Magna
48-303-IP	en L izq doble	angulacion 12 orificios tit	IP Magna
48-304-IP	en L Der doble	angulacion 3 orificios tit	IP Magna <i>haz</i>
48-305-IP	en L Der doble	angulacion 4 orificios tit	IP Magna

Sedes y Delegaciones

Tel. (+54-11) 4340-0800 - <http://www.anmat.gov.ar> - República Argentina

Sede Central
 Av. de Mayo 869, CABA

Sede Alsina
 Alsina 665/671, CABA

Sede INAME
 Av. Caseros 2161, CABA

Sede INAL
 Estados Unidos 25, CABA

Sede Prod. Médico
 Av. Belgrano 1480, CABA

Deleg. Mendoza
 Remedios de Escalada de
 San Martín 1909, Mendoza
 Prov. de Mendoza

Deleg. Córdoba
 Obispo Trejo 635,
 Córdoba,
 Prov. de Córdoba

Deleg. Paso de los Libres
 Ruta Nacional 117, km.10,
 CO.TE.CAR., Paso de los
 Libres, Prov. de Corrientes

Deleg. Posadas
 Roque González 1137,
 Posadas, Prov. de
 Misiones

Deleg. Santa Fé
 Eva Perón 2456,
 Santa Fé,
 Prov. de Santa Fé

48-306-IP	en L Der doble	angulacion 5 orificios tit	IP Magna
48-307-IP	en L Der doble	angulacion 6 orificios tit	IP Magna
48-308-IP	en L Der doble	angulacion 7 orificios tit	IP Magna
48-309-IP	en L Der doble	angulacion 8 orificios tit	IP Magna
48-310-IP	en L Der doble	angulacion 9 orificios tit	IP Magna
48-311-IP	en L Der doble	angulacion 10 orificios tit	IP Magna
48-312-IP	en L Der doble	angulacion 11 orificios tit	IP Magna
48-313-IP	en L Der doble	angulacion 12 orificios tit	IP Magna
48-314-IP	Jockey Izquierda	3 orificios tit	IP Magna
48-315-IP	Jockey Izquierda	5 orificios tit	IP Magna
48-316-IP	Jockey Izquierda	7 orificios tit	IP Magna
48-317-IP	Jockey Izquierda	9 orificios tit	IP Magna
48-318-IP	Jockey Izquierda	11 orificios tit	IP Magna
48-319-IP	Jockey Izquierda	13 orificios tit	IP Magna
48-320-IP	Jockey Izquierda	15 orificios tit	IP Magna
48-321-IP	Jockey derecha	3 orificios tit	IP Magna
48-322-IP	Jockey derecha	5 orificios tit	IP Magna
48-323-IP	Jockey derecha	7 orificios tit	IP Magna
48-324-IP	Jockey derecha	9 orificios tit	IP Magna

lmsB

48-325-IP	Jockey derecha 11 orificios tit	IP Magna
48-326-IP	Jockey derecha 13 orificios tit	IP Magna
48-327-IP	Jockey derecha 15 orificios tit	IP Magna
48-328-IP	Femur distal lateral izquierda 3 orificios	IP Magna
48-329-IP	Femur distal lateral izquierda 4 orificios	IP Magna
48-330-IP	Femur distal lateral izquierda 5 orificios	IP Magna
48-331-IP	Femur distal lateral izquierda 6 orificios	IP Magna
48-332-IP	Femur distal lateral izquierda 7 orificios	IP Magna
48-333-IP	Femur distal lateral izquierda 8 orificios	IP Magna
48-334-IP	Femur distal lateral izquierda 9 orificios	IP Magna
48-335-IP	Femur distal lateral izquierda 10 orificios	IP Magna
48-336-IP	Femur distal lateral izquierda 11 orificios	IP Magna
48-337-IP	Femur distal lateral izquierda 12 orificios	IP Magna
48-338-IP	Femur distal lateral izquierda 13 orificios	IP Magna
48-339-IP	Femur distal lateral izquierda 14 orificios	IP Magna
48-340-IP	Femur distal lateral derecha 3 orificios tit	IP Magna
48-341-IP	Femur distal lateral derecha 4 orificios tit	IP Magna
48-342-IP	Femur distal lateral derecha 5 orificios tit	IP Magna
48-343-IP	Femur distal lateral derecha 6 orificios tit	IP Magna

Handwritten signature/initials

Sedes y Delegaciones

Tel. (+54-11) 4340-0800 - <http://www.anmat.gov.ar> - República Argentina

Sede Central
 Av. de Mayo 869, CABA

Sede Alsina
 Alsina 665/671, CABA

Sede INAME
 Av. Caseros 2161, CABA

Sede INAL
 Estados Unidos 25, CABA

Sede Prod. Médicos
 Av. Belgrano 1480, CABA

Deleg. Mendoza
 Remedios de Escalada de
 San Martín 1909, Mendoza
 Prov. de Mendoza

Deleg. Córdoba
 Obispo Trejo 635,
 Córdoba,
 Prov. de Córdoba

Deleg. Paso de los Libres
 Ruta Nacional 117, km.10,
 CO.TE.CAR., Paso de los
 Libres, Prov. de Corrientes

Deleg. Posadas
 Roque González 1137,
 Posadas, Prov. de
 Misiones

Deleg. Santa Fé
 Eva Perón 2456,
 Santa Fé,
 Prov. de Santa Fé

48-344-IP	Femur distal lateral derecha 7 orificios tit	IP Magna
48-348-IP	Femur distal lateral derecha 8 orificios tit	IP Magna
48-346-IP	Femur distal lateral derecha 9 orificios tit	IP Magna
48-347-IP	Femur distal lateral derecha 10 orificios tit	IP Magna
48-348-IP	Femur distal lateral derecha 11 orificios tit	IP Magna
48-349-IP	Femur distal lateral derecha 12 orificios tit	IP Magna
48-350-IP	Femur distal lateral derecha 13 orificios tit	IP Magna
48-351-IP	Femur distal lateral derecha 14 orificios tit	IP Magna
48-352-IP	Trebol 3 orificios titanio	IP Magna
48-353-IP	Trebol 5 orificios titanio	IP Magna
48-354-IP	Trebol 7 orificios titanio	IP Magna
48-355-IP	Trebol 9 orificios titanio	IP Magna
48-356-IP	Trebol 11 orificios titanio	IP Magna
48-357-IP	Trebol 13 orificios titanio	IP Magna
48-358-IP	Trebol 15 orificios titanio	IP Magna
48-359-IP	Pilon tibial 3 orificios titanio	IP Magna
48-360-IP	Pilon tibial 5 orificios titanio	IP Magna
48-361-IP	Pilon tibial 7 orificios titanio	IP Magna
48-362-IP	Pilon tibial 9 orificios titanio	IP Magna

W13

48-363-IP	Pilon tibial 11 orificios titanio	IP Magna
48-364-IP	Pilon tibial 13 orificios titanio	IP Magna
48-365-IP	Pilon tibial 15 orificios titanio	IP Magna
57	TORNILLOS 4,5 MARCA	
57-090-IP	Cortical Bloqueado 12 mm Tit	IP Magna
57-091-IP	Cortical Bloqueado 14 mm Tit	IP Magna
57-092-IP	Cortical Bloqueado 16 mm Tit	IP Magna
57-093-IP	Cortical Bloqueado 18 mm Tit	IP Magna
57-094-IP	Cortical Bloqueado 20 mm Tit	IP Magna
57-095-IP	Cortical Bloqueado 22 mm Tit	IP Magna
57-096-IP	Cortical Bloqueado 24 mm Tit	IP Magna
57-097-IP	Cortical Bloqueado 26 mm Tit	IP Magna
57-098-IP	Cortical Bloqueado 28 mm Tit	IP Magna
57-099-IP	Cortical Bloqueado 30 mm Tit	IP Magna
57-100-IP	Cortical Bloqueado 32 mm Tit	IP Magna
57-101-IP	Cortical Bloqueado 34 mm Tit	IP Magna
57-102-IP	Cortical Bloqueado 36 mm Tit	IP Magna
57-103-IP	Cortical Bloqueado 38 mm Tit	IP Magna
57-104-IP	Cortical Bloqueado 40 mm Tit	IP Magna

WMB

Sedes y Delegaciones

Tel. (+54-11) 4340-0800 - <http://www.anmat.gov.ar> - República Argentina

Sede Central
 Av. de Mayo 869, CABA

Sede Alsina
 Alsina 665/671, CABA

Sede INAME
 Av. Caseros 2161, CABA

Sede INAL
 Estados Unidos 25, CABA

Sede Prod. Médicos
 Av. Belgrano 1480, CABA

Deleg. Mendoza
 Remedios de Escalada de
 San Martín 1909, Mendoza
 Prov. de Mendoza

Deleg. Córdoba
 Obispo Trejo 635,
 Córdoba,
 Prov. de Córdoba

Deleg. Paso de los Libres
 Ruta Nacional 117, km.10,
 CO.TE.CAR., Paso de los
 Libres, Prov. de Corrientes

Deleg. Posadas
 Roque González 1137,
 Posadas, Prov. de
 Misiones

Deleg. Santa Fé
 Eva Perón 2456,
 Santa Fé,
 Prov. de Santa Fé

57-105-IP	Cortical Bloqueado 42 mm Tit	IP Magna
57-106-IP	Cortical Bloqueado 44 mm Tit	IP Magna
57-107-IP	Cortical Bloqueado 45 mm Tit	IP Magna
57-108-IP	Cortical Bloqueado 46 mm Tit	IP Magna
57-109-IP	Cortical Bloqueado 48 mm Tit	IP Magna
57-110-IP	Cortical Bloqueado 50 mm Tit	IP Magna
57-111-IP	Cortical Bloqueado 55 mm Tit	IP Magna
57-112-IP	Cortical Bloqueado 60 mm Tit	IP Magna
57-113-IP	Cortical Bloqueado 65 mm Tit	IP Magna
57-114-IP	Cortical Bloqueado 70 mm Tit	IP Magna
57-115-IP	Cortical Bloqueado 75 mm Tit	IP Magna
57-116-IP	Cortical Bloqueado 80 mm Tit	IP Magna
57-117-IP	Cortical Bloqueado 85 mm Tit	IP Magna
57-118-IP	Cortical Bloqueado 90 mm Tit	IP Magna
57-119-IP	Cortical Bloqueado 95 mm Tit	IP Magna
57-120-IP	Cortical Bloqueado 100 mm Tit	IP Magna
57-121-IP	Cortical 14 mm Tit	IP Magna
57-122-IP	Cortical 16 mm Tit	IP Magna
57-123-IP	Cortical 18 mm Tit	IP Magna

Handwritten signature

57-124-IP	Cortical 20 mm Tit IP Magna
57-125-IP	Cortical 22 mm Tit IP Magna
57-126-IP	Cortical 24 mm Tit IP Magna
57-127-IP	Cortical 26 mm Tit IP Magna
57-128-IP	Cortical 28 mm Tit IP Magna
57-129-IP	Cortical 30 mm Tit IP Magna
57-130-IP	Cortical 32 mm Tit IP Magna
57-131-IP	Cortical 34 mm Tit IP Magna
57-132-IP	Cortical 36 mm Tit IP Magna
57-133-IP	Cortical 38 mm Tit IP Magna
57-134-IP	Cortical 40 mm Tit IP Magna
57-135-IP	Cortical 42 mm Tit IP Magna
57-136-IP	Cortical 44 mm Tit IP Magna
57-137-IP	Cortical 45 mm Tit IP Magna
57-138-IP	Cortical 46 mm Tit IP Magna
57-139-IP	Cortical 48 mm Tit IP Magna
57-140-IP	Cortical 50 mm Tit IP Magna
57-141-IP	Cortical 55 mm Tit IP Magna
57-142-IP	Cortical 60 mm Tit IP Magna

HRB

Sedes y Delegaciones

Tel. (+54-11) 4340-0800 - <http://www.anmat.gov.ar> - República Argentina

Sede Central
Av. de Mayo 869, CABA

Sede Alsina
Alsina 665/671, CABA

Sede INAME
Av. Caseros 2161, CABA

Sede INAL
Estados Unidos 25, CABA

Sede Prod. Médicos
Av. Belgrano 1480, CABA

Deleg. Mendoza
Remedios de Escalada de
San Martín 1909, Mendoza
Prov. de Mendoza

Deleg. Córdoba
Obispo Trejo 635,
Córdoba,
Prov. de Córdoba

Deleg. Paso de los Libres
Ruta Nacional 117, km.10,
CO.TE.CAR., Paso de los
Libres, Prov. de Corrientes

Deleg. Posadas
Roque González 1137,
Posadas, Prov. de
Misiones

Deleg. Santa Fé
Eva Perón 2456,
Santa Fé,
Prov. de Santa Fé

57-143-IP Cortical 65 mm Tit IP Magna
57-144-IP Cortical 70 mm Tit IP Magna
57-145-IP Cortical 75 mm Tit IP Magna
57-146-IP Cortical 80 mm Tit IP Magna
57-147-IP Cortical 85 mm Tit IP Magna
57-148-IP Cortical 90 mm Tit IP Magna
57-149-IP Cortical 95 mm Tit IP Magna
57-150-IP Cortical 100 mm Tit IP Magna

61 TORNILLOS 6,5 MARCA

61-040-IP Esponjoso Rosca 16 Largo 30mm Tit IP Magna
61-041-IP Esponjoso Rosca 16 Largo 35mm Tit IP Magna
61-042-IP Esponjoso Rosca 16 Largo 40mm Tit IP Magna
61-043-IP Esponjoso Rosca 16 Largo 45mm Tit IP Magna
61-044-IP Esponjoso Rosca 16 Largo 50mm Tit IP Magna
61-045-IP Esponjoso Rosca 16 Largo 55mm Tit IP Magna
61-046-IP Esponjoso Rosca 16 Largo 60mm Tit IP Magna
61-047-IP Esponjoso Rosca 16 Largo 65mm Tit IP Magna
61-048-IP Esponjoso Rosca 16 Largo 70mm Tit IP Magna
61-049-IP Esponjoso Rosca 16 Largo 75mm Tit IP Magna

LMB

61-050-IP	Esponjoso Rosca 16 Largo 80mm Tit	IP Magna
61-051-IP	Esponjoso Rosca 16 Largo 85mm Tit	IP Magna
61-061-IP	Esponjoso Rosca 16 Largo 90mm Tit	IP Magna
61-053-IP	Esponjoso Rosca 16 Largo 95mm Tit	IP Magna
61-054-IP	Esponjoso Rosca 16 Largo 100mm Tit	IP Magna
61-055-IP	Esponjoso Rosca 16 Largo 105mm Tit	IP Magna
61-056-IP	Esponjoso Rosca 16 Largo 110mm Tit	IP Magna
61-057-IP	Esponjoso Rosca 16 Largo 115mm Tit	IP Magna
61-058-IP	Esponjoso Rosca 16 Largo 120mm Tit	IP Magna
61-059-IP	Esponjoso Rosca 32 Largo 30mm Tit	IP Magna
61-060-IP	Esponjoso Rosca 32 Largo 35mm Tit	IP Magna
61-061-IP	Esponjoso Rosca 32 Largo 40mm Tit	IP Magna
61-062-IP	Esponjoso Rosca 32 Largo 45mm Tit	IP Magna
61-063-IP	Esponjoso Rosca 32 Largo 50mm Tit	IP Magna
61-064-IP	Esponjoso Rosca 32 Largo 55mm Tit	IP Magna
61-065-IP	Esponjoso Rosca 32 Largo 60mm Tit	IP Magna
61-066-IP	Esponjoso Rosca 32 Largo 65mm Tit	IP Magna
61-067-IP	Esponjoso Rosca 32 Largo 70mm Tit	IP Magna
61-068-IP	Esponjoso Rosca 32 Largo 75mm Tit	IP Magna

hrus

Sedes y Delegaciones

Tel. (+54-11) 4340-0800 - <http://www.anmat.gov.ar> - República Argentina

Sede Central

Av. de Mayo 869, CABA

Sede Alsina

Alsina 665/671, CABA

Sede INAME

Av. Caseros 2161, CABA

Sede INAL

Estados Unidos 25, CABA

Sede Prod. Médicos

Av. Belgrano 1480, CABA

Deleg. Mendoza

Remedios de Escalada de
 San Martín 1909, Mendoza
 Prov. de Mendoza

Deleg. Córdoba

Obispo Trejo 635,
 Córdoba,
 Prov. de Córdoba

Deleg. Paso de los Libres

Ruta Nacional 117, km.10,
 CO.TE.CAR., Paso de los
 Libres, Prov. de Corrientes

Deleg. Posadas

Roque González 1137,
 Posadas, Prov. de
 Misiones

Deleg. Santa Fé

Eva Perón 2456,
 Santa Fé,
 Prov. de Santa Fé

61-069-IP Esponjoso Rosca 32 Largo 80mm Tit IP Magna
61-070-IP Esponjoso Rosca 32 Largo 85mm Tit IP Magna
61-071-IP Esponjoso Rosca 32 Largo 90mm Tit IP Magna
61-072-IP Esponjoso Rosca 32 Largo 95mm Tit IP Magna
61-073-IP Esponjoso Rosca 32 Largo 100mm Tit IP Magna
61-074-IP Esponjoso Rosca 32 Largo 105mm Tit IP Magna
61-075-IP Esponjoso Rosca 32 Largo 110mm Tit IP Magna
61-076-IP Esponjoso Rosca 32 Largo 115mm Tit IP Magna
61-077-IP Esponjoso Rosca 32 Largo 120mm Tit IP Magna

62 TORNILLO TITANIO MARCA

62-210-IP Canulado 4,5 Para Placa en 8 IP Magna
62-211-IP Canulado 4,5 Para Placa en 8 IP Magna
62-212-IP Canulado 4,5 Para Placa en 8 IP Magna
62-213-IP Canulado 4,5 Para Placa en 8 IP Magna
62-214-IP Canulado 4,5 Para Placa en 8 IP Magna
62-215-IP Canulado 4,5 Para Placa en 8 IP Magna
62-216-IP Canulado 4,5 Para Placa en 8 IP Magna
62-217-IP Canulado 4,5 Para Placa en 8 IP Magna
62-218-IP Cortical 4,5 para placa en 8 IP Magna

WLB

62-219-IP	Cortical 4,5 para placa en 8	IP Magna
62-220-IP	Cortical 4,5 para placa en 8	IP Magna
62-221-IP	Cortical 4,5 para placa en 8	IP Magna
62-222-IP	Cortical 4,5 para placa en 8	IP Magna
62-223-IP	Cortical 4,5 para placa en 8	IP Magna
62-224-IP	Cortical 4,5 para placa en 8	IP Magna
62-225-IP	Cortical 4,5 para placa en 8	IP Magna
62-226-IP	Cortical 3,5 para placa en 8	IP Magna
62-227-IP	Cortical 3,5 para placa en 8	IP Magna
62-228-IP	Cortical 3,5 para placa en 8	IP Magna
62-229-IP	Cortical 3,5 para placa en 8	IP Magna
62-230-IP	Cortical 3,5 para placa en 8	IP Magna
47	PLACA PARA 4,5 NO BLOQUEADA	MARCA
47-180-PW	Reconstruccion Recta 3 orificios tit	Prowal
47-181-PW	Reconstruccion Recta 4 orificios tit	Prowal
47-182-PW	Reconstruccion Recta 5 orificios tit	Prowal
47-183-PW	Reconstruccion Recta 6 orificios tit	Prowal
47-184-PW	Reconstruccion Recta 7 orificios tit	Prowal
47-185-PW	Reconstruccion Recta 8 orificios tit	Prowal

hmls

Sedes y Delegaciones

Tel. (+54-11) 4340-0800 - <http://www.anmat.gov.ar> - República Argentina

Sede Central

Av. de Mayo 869, CABA

Sede Alsina

Alsina 665/671, CABA

Sede INAME

Av. Caseros 2161, CABA

Sede INAL

Estados Unidos 25, CABA

Sede Prod. Médicos

Av. Belgrano 1480, CABA

Deleg. Mendoza

Remedios de Escalada de
 San Martín 1909, Mendoza
 Prov. de Mendoza

Deleg. Córdoba

Obispo Trejo 635,
 Córdoba,
 Prov. de Córdoba

Deleg. Paso de los Libres

Ruta Nacional 117, km.10,
 CO.TE.CAR., Paso de los
 Libres, Prov. de Corrientes

Deleg. Posadas

Roque González 1137,
 Posadas, Prov. de
 Misiones

Deleg. Santa Fé

Eva Perón 2456,
 Santa Fé,
 Prov. de Santa Fé

47-186-PW Reconstruccion Recta 9 orificios tit Prowal
47-187-PW Reconstruccion Recta 10 orificios tit Prowal
47-188-PW Reconstruccion Recta 11 orificios tit Prowal
47-189-PW Reconstruccion Recta 12 orificios tit Prowal
47-190-PW Reconstruccion Recta 14 orificios tit Prowal
47-191-PW Reconstruccion Curva 3 orificios tit Prowal
47-192-PW Reconstruccion Curva 4 orificios tit Prowal
47-193-PW Reconstruccion Curva 5 orificios tit Prowal
47-194-PW Reconstruccion Curva 6 orificios tit Prowal
47-195-PW Reconstruccion Curva 7 orificios tit Prowal
47-196-PW Reconstruccion Curva 8 orificios tit Prowal
47-197-PW Reconstruccion Curva 9 orificios tit Prowal
47-198-PW Reconstruccion Curva 10 orificios tit Prowal
47-199-PW Reconstruccion Curva 11 orificios tit Prowal
47-200-PW Reconstruccion Curva 12 orificios tit Prowal
47-201-PW Reconstruccion Curva 14 orificios tit Prowal
47-202-PW recta angosta DCP 3 orificios tit Prowal
47-203-PW recta angosta DCP 4 orificios tit Prowal
47-204-PW recta angosta DCP 5 orificios tit Prowal

WAB

47-205-PW recta angosta DCP 6 orificios tit Prowal
 47-206-PW recta angosta DCP 7 orificios tit Prowal
 47-207-PW recta angosta DCP 8 orificios tit Prowal
 47-208-PW recta angosta DCP 9 orificios tit Prowal
 47-209-PW recta angosta DCP 10 orificios tit Prowal
 47-210-PW recta angosta DCP 11 orificios tit Prowal
 47-211-PW recta angosta DCP 12 orificios tit Prowal
 47-212-PW recta angosta DCP 13 orificios tit Prowal
 47-213-PW recta angosta DCP 14 orificios tit Prowal
 47-214-PW recta angosta DCP 15 orificios tit Prowal
 47-215-PW recta angosta DCP 16 orificios tit Prowal
 47-216-PW recta angosta DCP 18 orificios tit Prowal
 47-217-PW recta angosta DCP 20 orificios tit Prowal
 47-218-PW recta ancha DCP 3 orificios tit Prowal
 47-219-PW recta ancha DCP 4 orificios tit Prowal
 47-220-PW recta ancha DCP 5 orificios tit Prowal
 47-221-PW recta ancha DCP 6 orificios tit Prowal
 47-222-PW recta ancha DCP 7 orificios tit Prowal
 47-223-PW recta ancha DCP 8 orificios tit Prowal

WLLB

Sedes y Delegaciones

Tel. (+54-11) 4340-0800 - <http://www.anmat.gov.ar> - República Argentina

Sede Central

Av. de Mayo 869, CABA

Sede Alsina

Alsina 665/671, CABA

Sede INAME

Av. Caseros 2161, CABA

Sede INAL

Estados Unidos 25, CABA

Sede Prod. Médicos

Av. Belgrano 1480, CABA

Deleg. Mendoza

Remedios de Escalada de
 San Martín 1909, Mendoza
 Prov. de Mendoza

Deleg. Córdoba

Obispo Trejo 635,
 Córdoba,
 Prov. de Córdoba

Deleg. Paso de los Libres

Ruta Nacional 117, km.10,
 CO.TE.CAR., Paso de los
 Libres, Prov. de Corrientes

Deleg. Posadas

Roque González 1137,
 Posadas, Prov. de
 Misiones

Deleg. Santa Fé

Eva Perón 2456,
 Santa Fé,
 Prov. de Santa Fé

47-224-PW recta ancha DCP 9 orificios tit Prowal
47-225-PW recta ancha DCP 10 orificios tit Prowal
47-226-PW recta ancha DCP 11 orificios tit Prowal
47-227-PW recta ancha DCP 12 orificios tit Prowal
47-228-PW recta ancha DCP 13 orificios tit Prowal
47-229-PW recta ancha DCP 14 orificios tit Prowal
47-230-PW recta ancha DCP 15 orificios tit Prowal
47-231-PW recta ancha DCP 16 orificios tit Prowal
47-232-PW recta ancha DCP 18 orificios tit Prowal
47-233-PW recta ancha DCP 20 orificios tit Prowal
47-234-PW Placa en 8 de 12mm Prowal
47-235-PW Placa en 8 de 14mm Prowal
47-236-PW Placa en 8 de 16mm Prowal
47-237-PW Placa en 8 de 18mm Prowal
47-238-PW Placa en 8 Curva de 12mm Prowal
47-239-PW Placa en 8 Curva de 14mm Prowal
47-240-PW Placa en 8 Curva de 16mm Prowal
47-241-PW Placa en 8 Curva de 18mm Prowal
48 PLACA PARA 4,5 BLOQUEADA

WIB

48-200-PW	recta angosta 3 orificios tit	Prowal
48-201-PW	recta angosta 4 orificios tit	Prowal
48-202-PW	recta angosta 5 orificios tit	Prowal
48-203-PW	recta angosta 6 orificios tit	Prowal
48-204-PW	recta angosta 7 orificios tit	Prowal
48-205-PW	recta angosta 8 orificios tit	Prowal
48-206-PW	recta angosta 9 orificios tit	Prowal
48-207-PW	recta angosta 10 orificios tit	Prowal
48-208-PW	recta angosta 11 orificios tit	Prowal
48-209-PW	recta angosta 12 orificios tit	Prowal
48-210-PW	recta angosta 13 orificios tit	Prowal
48-211-PW	recta angosta 14 orificios tit	Prowal
48-212-PW	recta angosta 15 orificios tit	Prowal
48-213-PW	recta angosta 16 orificios tit	Prowal
48-214-PW	recta angosta 18 orificios tit	Prowal
48-215-PW	recta angosta 20 orificios tit	Prowal
48-216-PW	recta ancha 3 orificios tit	Prowal
48-217-PW	recta ancha 4 orificios tit	Prowal
48-218-PW	recta ancha 5 orificios tit	Prowal

Handwritten signature/initials

Sedes y Delegaciones

Tel. (+54-11) 4340-0800 - <http://www.anmat.gov.ar> - República Argentina

Sede Central
 Av. de Mayo 869, CABA

Sede Alsina
 Alsina 665/671, CABA

Sede INAME
 Av. Caseros 2161, CABA

Sede INAL
 Estados Unidos 25, CABA

Sede Prod. Médicos
 Av. Belgrano 1480, CABA

Deleg. Mendoza
 Remedios de Escalada de
 San Martín 1909, Mendoza
 Prov. de Mendoza

Deleg. Córdoba
 Obispo Trejo 635,
 Córdoba,
 Prov. de Córdoba

Deleg. Paso de los Libres
 Ruta Nacional 117, km.10,
 CO.TE.CAR., Paso de los
 Libres, Prov. de Corrientes

Deleg. Posadas
 Roque González 1137,
 Posadas, Prov. de
 Misiones

Deleg. Santa Fé
 Eva Perón 2456,
 Santa Fé,
 Prov. de Santa Fé

48-219-PW recta ancha 6 orificios tit Prowal
48-220-PW recta ancha 7 orificios tit Prowal
48-221-PW recta ancha 8 orificios tit Prowal
48-222-PW recta ancha 9 orificios tit Prowal
48-223-PW recta ancha 10 orificios tit Prowal
48-224-PW recta ancha 11 orificios tit Prowal
48-225-PW recta ancha 12 orificios tit Prowal
48-226-PW recta ancha 13 orificios tit Prowal
48-227-PW recta ancha 14 orificios tit Prowal
48-228-PW recta ancha 15 orificios tit Prowal
48-229-PW recta ancha 16 orificios tit Prowal
48-230-PW recta ancha 18 orificios tit Prowal
48-231-PW recta ancha 20 orificios tit Prowal
48-232-PW Reconstruccion Recta 3 orificios tit Prowal
48-233-PW Reconstruccion Recta 4 orificios tit Prowal
48-234-PW Reconstruccion Recta 5 orificios tit Prowal
48-235-PW Reconstruccion Recta 6 orificios tit Prowal
48-236-PW Reconstruccion Recta 7 orificios tit Prowal
48-237-PW Reconstruccion Recta 8 orificios tit Prowal

WMB



48-238-PW	Reconstruccion Recta 9 orificios tit	Prowal
48-239-PW	Reconstruccion Recta 10 orificios tit	Prowal
48-240-PW	Reconstruccion Recta 11 orificios tit	Prowal
48-241-PW	Reconstruccion Recta 12 orificios tit	Prowal
48-242-PW	Reconstruccion Recta 14 orificios tit	Prowal
48-243-PW	Reconstruccion Curva 3 orificios tit	Prowal
48-244-PW	Reconstruccion Curva 4 orificios tit	Prowal
48-248-PW	Reconstruccion Curva 5 orificios tit	Prowal
48-246-PW	Reconstruccion Curva 6 orificios tit	Prowal
48-247-PW	Reconstruccion Curva 7 orificios tit	Prowal
48-248-PW	Reconstruccion Curva 8 orificios tit	Prowal
48-249-PW	Reconstruccion Curva 9 orificios tit	Prowal
48-250-PW	Reconstruccion Curva 10 orificios tit	Prowal
48-251-PW	Reconstruccion Curva 11 orificios tit	Prowal
48-252-PW	Reconstruccion Curva 12 orificios tit	Prowal
48-253-PW	Reconstruccion Curva 14 orificios tit	Prowal
48-254-PW	en T simple angulacion 3 orificios tit	Prowal
48-255-PW	en T simple angulacion 4 orificios tit	Prowal
48-256-PW	en T simple angulacion 5 orificios tit	Prowal

MLD

Sedes y Delegaciones

Tel. (+54-11) 4340-0800 - <http://www.anmat.gov.ar> - República Argentina

Sede Central
 Av. de Mayo 869, CABA

Sede Alsina
 Alsina 665/671, CABA

Sede INAME
 Av. Caseros 2161, CABA

Sede INAL
 Estados Unidos 25, CABA

Sede Prod. Médico
 Av. Belgrano 1480, CABA

Deleg. Mendoza
 Remedios de Escalada de
 San Martín 1909, Mendoza
 Prov. de Mendoza

Deleg. Córdoba
 Obispo Trejo 635,
 Córdoba,
 Prov. de Córdoba

Deleg. Paso de los Libres
 Ruta Nacional 117, km.10,
 CO.TE.CAR., Paso de los
 Libres, Prov. de Corrientes

Deleg. Posadas
 Roque González 1137,
 Posadas, Prov. de
 Misiones

Deleg. Santa Fé
 Eva Perón 2456,
 Santa Fé,
 Prov. de Santa Fé

48-257-PW en T simple angulacion 6 orificios tit Prowal
48-258-PW en T simple angulacion 7 orificios tit Prowal
48-259-PW en T simple angulacion 8 orificios tit Prowal
48-260-PW en T simple angulacion 9 orificios tit Prowal
48-261-PW en T simple angulacion 10 orificios tit Prowal
48-262-PW en T simple angulacion 11 orificios tit Prowal
48-263-PW en T simple angulacion 12 orificios tit Prowal
48-264-PW en L izq simple angulacion 3 orificios tit Prowal
48-265-PW en L izq simple angulacion 4 orificios tit Prowal
48-266-PW en L izq simple angulacion 5 orificios tit Prowal
48-267-PW en L izq simple angulacion 6 orificios tit Prowal
48-268-PW en L izq simple angulacion 7 orificios tit Prowal
48-269-PW en L izq simple angulacion 8 orificios tit Prowal
48-270-PW en L izq simple angulacion 9 orificios tit Prowal
48-271-PW en L izq simple angulacion 10 orificios tit Prowal
48-272-PW en L izq simple angulacion 11 orificios tit Prowal
48-273-PW en L izq simple angulacion 12 orificios tit Prowal
48-274-PW en L Der simple angulacion 3 orificios tit Prowal
48-275-PW en L Der simple angulacion 4 orificios tit Prowal

WUB

48-276-PW	en L Der simple angulacion 5 orificios tit	Prowal
48-277-PW	en L Der simple angulacion 6 orificios tit	Prowal
48-278-PW	en L Der simple angulacion 7 orificios tit	Prowal
48-279-PW	en L Der simple angulacion 8 orificios tit	Prowal
48-280-PW	en L Der simple angulacion 9 orificios tit	Prowal
48-281-PW	en L Der simple angulacion 10 orificios tit	Prowal
48-282-PW	en L Der simple angulacion 11 orificios tit	Prowal
48-283-PW	en L Der simple angulacion 12 orificios tit	Prowal
48-284-PW	en T doble angulacion 3 orificios tit	Prowal
48-285-PW	en T doble angulacion 4 orificios tit	Prowal
48-286-PW	en T doble angulacion 5 orificios tit	Prowal
48-287-PW	en T doble angulacion 6 orificios tit	Prowal
48-288-PW	en T doble angulacion 7 orificios tit	Prowal
48-289-PW	en T doble angulacion 8 orificios tit	Prowal
48-290-PW	en T doble angulacion 9 orificios tit	Prowal
48-291-PW	en T doble angulacion 10 orificios tit	Prowal
48-292-PW	en T doble angulacion 11 orificios tit	Prowal
48-293-PW	en T doble angulacion 12 orificios tit	Prowal
48-294-PW	en L izq doble angulacion 3 orificios tit	Prowal

WRS

Sedes y Delegaciones

Tel. (+54-11) 4340-0800 - <http://www.anmat.gov.ar> - República Argentina

Sede Central
 Av. de Mayo 869, CABA

Sede Alsina
 Alsina 665/671, CABA

Sede INAME
 Av. Caseros 2161, CABA

Sede INAL
 Estados Unidos 25, CABA

Sede Prod. Médicos
 Av. Belgrano 1480, CABA

Deleg. Mendoza
 Remedios de Escalada de
 San Martín 1909, Mendoza
 Prov. de Mendoza

Deleg. Córdoba
 Obispo Trejo 635,
 Córdoba,
 Prov. de Córdoba

Deleg. Paso de los Libres
 Ruta Nacional 117, km.10,
 CO.TE.CAR., Paso de los
 Libres, Prov. de Corrientes

Deleg. Posadas
 Roque González 1137,
 Posadas, Prov. de
 Misiones

Deleg. Santa Fé
 Eva Perón 2456,
 Santa Fé,
 Prov. de Santa Fé

48-295-PW	en L izq doble	angulacion 4 orificios tit	Prowal
48-296-PW	en L izq doble	angulacion 5 orificios tit	Prowal
48-297-PW	en L izq doble	angulacion 6 orificios tit	Prowal
48-298-PW	en L izq doble	angulacion 7 orificios tit	Prowal
48-299-PW	en L izq doble	angulacion 8 orificios tit	Prowal
48-300-PW	en L izq doble	angulacion 9 orificios tit	Prowal
48-301-PW	en L izq doble	angulacion 10 orificios tit	Prowal
48-302-PW	en L izq doble	angulacion 11 orificios tit	Prowal
48-303-PW	en L izq doble	angulacion 12 orificios tit	Prowal
48-304-PW	en L Der doble	angulacion 3 orificios tit	Prowal
48-305-PW	en L Der doble	angulacion 4 orificios tit	Prowal
48-306-PW	en L Der doble	angulacion 5 orificios tit	Prowal
48-307-PW	en L Der doble	angulacion 6 orificios tit	Prowal
48-308-PW	en L Der doble	angulacion 7 orificios tit	Prowal
48-309-PW	en L Der doble	angulacion 8 orificios tit	Prowal
48-310-PW	en L Der doble	angulacion 9 orificios tit	Prowal
48-311-PW	en L Der doble	angulacion 10 orificios tit	Prowal
48-312-PW	en L Der doble	angulacion 11 orificios tit	Prowal
48-313-PW	en L Der doble	angulacion 12 orificios tit	Prowal

VMS



48-314-PW	Jockey Izquierda 3 orificios tit	Prowal
48-315-PW	Jockey Izquierda 5 orificios tit	Prowal
48-316-PW	Jockey Izquierda 7 orificios tit	Prowal
48-317-PW	Jockey Izquierda 9 orificios tit	Prowal
48-318-PW	Jockey Izquierda 11 orificios tit	Prowal
48-319-PW	Jockey Izquierda 13 orificios tit	Prowal
48-320-PW	Jockey Izquierda 15 orificios tit	Prowal
48-321-PW	Jockey derecha 3 orificios tit	Prowal
48-322-PW	Jockey derecha 5 orificios tit	Prowal
48-323-PW	Jockey derecha 7 orificios tit	Prowal
48-324-PW	Jockey derecha 9 orificios tit	Prowal
48-325-PW	Jockey derecha 11 orificios tit	Prowal
48-326-PW	Jockey derecha 13 orificios tit	Prowal
48-327-PW	Jockey derecha 15 orificios tit	Prowal
48-328-PW	Femur distal lateral izquierda 3 orificios	Prowal
48-329-PW	Femur distal lateral izquierda 4 orificios	Prowal
48-330-PW	Femur distal lateral izquierda 5 orificios	Prowal
48-331-PW	Femur distal lateral izquierda 6 orificios	Prowal
48-332-PW	Femur distal lateral izquierda 7 orificios	Prowal

MLG

Sedes y Delegaciones

Tel. (+54-11) 4340-0800 - <http://www.anmat.gov.ar> - República Argentina

Sede Central

Av. de Mayo 869, CABA

Sede Alsina

Alsina 665/671, CABA

Sede INAME

Av. Caseros 2161, CABA

Sede INAL

Estados Unidos 25, CABA

Sede Prod. Médicos

Av. Belgrano 1480, CABA

Deleg. Mendoza

Remedios de Escalada de
 San Martín 1909, Mendoza
 Prov. de Mendoza

Deleg. Córdoba

Obispo Trejo 635,
 Córdoba,
 Prov. de Córdoba

Deleg. Paso de los Libres

Ruta Nacional 117, km.10,
 CO.TE.CAR., Paso de los
 Libres, Prov. de Corrientes

Deleg. Posadas

Roque González 1137,
 Posadas, Prov. de
 Misiones

Deleg. Santa Fé

Eva Perón 2456,
 Santa Fé,
 Prov. de Santa Fé

48-333-PW	Femur distal lateral izquierda 8 orificios	Prowal
48-334-PW	Femur distal lateral izquierda 9 orificios	Prowal
48-335-PW	Femur distal lateral izquierda 10 orificios	Prowal
48-336-PW	Femur distal lateral izquierda 11 orificios	Prowal
48-337-PW	Femur distal lateral izquierda 12 orificios	Prowal
48-338-PW	Femur distal lateral izquierda 13 orificios	Prowal
48-339-PW	Femur distal lateral izquierda 14 orificios	Prowal
48-340-PW	Femur distal lateral derecha 3 orificios tit	Prowal
48-341-PW	Femur distal lateral derecha 4 orificios tit	Prowal
48-342-PW	Femur distal lateral derecha 5 orificios tit	Prowal
48-343-PW	Femur distal lateral derecha 6 orificios tit	Prowal
48-344-PW	Femur distal lateral derecha 7 orificios tit	Prowal
48-348-PW	Femur distal lateral derecha 8 orificios tit	Prowal
48-346-PW	Femur distal lateral derecha 9 orificios tit	Prowal
48-347-PW	Femur distal lateral derecha 10 orificios tit	Prowal
48-348-PW	Femur distal lateral derecha 11 orificios tit	Prowal
48-349-PW	Femur distal lateral derecha 12 orificios tit	Prowal
48-350-PW	Femur distal lateral derecha 13 orificios tit	Prowal
48-351-PW	Femur distal lateral derecha 14 orificios tit	Prowal

WNB



- 48-352-PW Trebol 3 orificios titanio Prowal
 48-353-PW Trebol 5 orificios titanio Prowal
 48-354-PW Trebol 7 orificios titanio Prowal
 48-355-PW Trebol 9 orificios titanio Prowal
 48-356-PW Trebol 11 orificios titanio Prowal
 48-357-PW Trebol 13 orificios titanio Prowal
 48-358-PW Trebol 15 orificios titanio Prowal
 48-359-PW Pilon tibial 3 orificios titanio Prowal
 48-360-PW Pilon tibial 5 orificios titanio Prowal
 48-361-PW Pilon tibial 7 orificios titanio Prowal
 48-362-PW Pilon tibial 9 orificios titanio Prowal
 48-363-PW Pilon tibial 11 orificios titanio Prowal
 48-364-PW Pilon tibial 13 orificios titanio Prowal
 48-365-PW Pilon tibial 15 orificios titanio Prowal
 57 TORNILLOS 4,5 MARCA
 57-090-PW Cortical Bloqueado 12 mm Tit Prowal
 57-091-PW Cortical Bloqueado 14 mm Tit Prowal
 57-092-PW Cortical Bloqueado 16 mm Tit Prowal
 57-093-PW Cortical Bloqueado 18 mm Tit Prowal

Handwritten signature

Sedes y Delegaciones

Tel. (+54-11) 4340-0800 - <http://www.anmat.gov.ar> - República Argentina

Sede Central
 Av. de Mayo 869, CABA

Sede Alsina
 Alsina 665/671, CABA

Sede INAME
 Av. Caseros 2161, CABA

Sede INAL
 Estados Unidos 25, CABA

Sede Prod. Médicos
 Av. Belgrano 1480, CABA

Deleg. Mendoza
 Remedios de Escalada de
 San Martín 1909, Mendoza
 Prov. de Mendoza

Deleg. Córdoba
 Obispo Trejo 635,
 Córdoba,
 Prov. de Córdoba

Deleg. Paso de los Libres
 Ruta Nacional 117, km.10,
 CO.TE.CAR., Paso de los
 Libres, Prov. de Corrientes

Deleg. Posadas
 Roque González 1137,
 Posadas, Prov. de
 Misiones

Deleg. Santa Fé
 Eva Perón 2456,
 Santa Fé,
 Prov. de Santa Fé

57-094-PW Cortical Bloqueado 20 mm Tit Prowal
57-095-PW Cortical Bloqueado 22 mm Tit Prowal
57-096-PW Cortical Bloqueado 24 mm Tit Prowal
57-097-PW Cortical Bloqueado 26 mm Tit Prowal
57-098-PW Cortical Bloqueado 28 mm Tit Prowal
57-099-PW Cortical Bloqueado 30 mm Tit Prowal
57-100-PW Cortical Bloqueado 32 mm Tit Prowal
57-101-PW Cortical Bloqueado 34 mm Tit Prowal
57-102-PW Cortical Bloqueado 36 mm Tit Prowal
57-103-PW Cortical Bloqueado 38 mm Tit Prowal
57-104-PW Cortical Bloqueado 40 mm Tit Prowal
57-105-PW Cortical Bloqueado 42 mm Tit Prowal
57-106-PW Cortical Bloqueado 44 mm Tit Prowal
57-107-PW Cortical Bloqueado 45 mm Tit Prowal
57-108-PW Cortical Bloqueado 46 mm Tit Prowal
57-109-PW Cortical Bloqueado 48 mm Tit Prowal
57-110-PW Cortical Bloqueado 50 mm Tit Prowal
57-111-PW Cortical Bloqueado 55 mm Tit Prowal
57-112-PW Cortical Bloqueado 60 mm Tit Prowal

WLB



57-113-PW Cortical Bloqueado 65 mm Tit Prowal
57-114-PW Cortical Bloqueado 70 mm Tit Prowal
57-115-PW Cortical Bloqueado 75 mm Tit Prowal
57-116-PW Cortical Bloqueado 80 mm Tit Prowal
57-117-PW Cortical Bloqueado 85 mm Tit Prowal
57-118-PW Cortical Bloqueado 90 mm Tit Prowal
57-119-PW Cortical Bloqueado 95 mm Tit Prowal
57-120-PW Cortical Bloqueado 100 mm Tit Prowal
57-121-PW Cortical 14 mm Tit Prowal
57-122-PW Cortical 16 mm Tit Prowal
57-123-PW Cortical 18 mm Tit Prowal
57-124-PW Cortical 20 mm Tit Prowal
57-125-PW Cortical 22 mm Tit Prowal
57-126-PW Cortical 24 mm Tit Prowal
57-127-PW Cortical 26 mm Tit Prowal
57-128-PW Cortical 28 mm Tit Prowal
57-129-PW Cortical 30 mm Tit Prowal
57-130-PW Cortical 32 mm Tit Prowal
57-131-PW Cortical 34 mm Tit Prowal

mas

Sedes y Delegaciones

Tel. (+54-11) 4340-0800 - <http://www.anmat.gov.ar> - República Argentina

Sede Central
Av. de Mayo 869, CABA

Sede Alsina
Alsina 665/671, CABA

Sede INAME
Av. Caseros 2161, CABA

Sede INAL
Estados Unidos 25, CABA

Sede Prod. Médicos
Av. Belgrano 1480, CABA

Deleg. Mendoza
Remedios de Escalada de
San Martín 1909, Mendoza
Prov. de Mendoza

Deleg. Córdoba
Obispo Trejo 635,
Córdoba,
Prov. de Córdoba

Deleg. Paso de los Libres
Ruta Nacional 117, km.10,
CO.TE.CAR., Paso de los
Libres, Prov. de Corrientes

Deleg. Posadas
Roque González 1137,
Posadas, Prov. de
Misiones

Deleg. Santa Fé
Eva Perón 2456,
Santa Fé,
Prov. de Santa Fé

57-132-PW Cortical 36 mm Tit Prowal
57-133-PW Cortical 38 mm Tit Prowal
57-134-PW Cortical 40 mm Tit Prowal
57-135-PW Cortical 42 mm Tit Prowal
57-136-PW Cortical 44 mm Tit Prowal
57-137-PW Cortical 45 mm Tit Prowal
57-138-PW Cortical 46 mm Tit Prowal
57-139-PW Cortical 48 mm Tit Prowal
57-140-PW Cortical 50 mm Tit Prowal
57-141-PW Cortical 55 mm Tit Prowal
57-142-PW Cortical 60 mm Tit Prowal
57-143-PW Cortical 65 mm Tit Prowal
57-144-PW Cortical 70 mm Tit Prowal
57-145-PW Cortical 75 mm Tit Prowal
57-146-PW Cortical 80 mm Tit Prowal
57-147-PW Cortical 85 mm Tit Prowal
57-148-PW Cortical 90 mm Tit Prowal
57-149-PW Cortical 95 mm Tit Prowal
57-150-PW Cortical 100 mm Tit Prowal

WBS



61 TORNILLOS 6,5 MARCA

- 61-040-PW Esponjoso Rosca 16 Largo 30mm Tit Prowal
61-041-PW Esponjoso Rosca 16 Largo 35mm Tit Prowal
61-042-PW Esponjoso Rosca 16 Largo 40mm Tit Prowal
61-043-PW Esponjoso Rosca 16 Largo 45mm Tit Prowal
61-044-PW Esponjoso Rosca 16 Largo 50mm Tit Prowal
61-045-PW Esponjoso Rosca 16 Largo 55mm Tit Prowal
61-046-PW Esponjoso Rosca 16 Largo 60mm Tit Prowal
61-047-PW Esponjoso Rosca 16 Largo 65mm Tit Prowal
61-048-PW Esponjoso Rosca 16 Largo 70mm Tit Prowal
61-049-PW Esponjoso Rosca 16 Largo 75mm Tit Prowal
61-050-PW Esponjoso Rosca 16 Largo 80mm Tit Prowal
61-051-PW Esponjoso Rosca 16 Largo 85mm Tit Prowal
61-061-PW Esponjoso Rosca 16 Largo 90mm Tit Prowal
61-053-PW Esponjoso Rosca 16 Largo 95mm Tit Prowal
61-054-PW Esponjoso Rosca 16 Largo 100mm Tit Prowal
61-055-PW Esponjoso Rosca 16 Largo 105mm Tit Prowal
61-056-PW Esponjoso Rosca 16 Largo 110mm Tit Prowal
61-057-PW Esponjoso Rosca 16 Largo 115mm Tit Prowal

WUB

Sedes y Delegaciones

Tel. (+54-11) 4340-0800 - <http://www.anmat.gov.ar> - República Argentina

Sede Central
Av. de Mayo 869, CABA

Sede Alsina
Alsina 665/671, CABA

Sede INAME
Av. Caseros 2161, CABA

Sede INAL
Estados Unidos 25, CABA

Sede Prod. Médicos
Av. Belgrano 1480, CABA

Deleg. Mendoza
Remedios de Escalada de
San Martín 1909, Mendoza
Prov. de Mendoza

Deleg. Córdoba
Obispo Trejo 635,
Córdoba,
Prov. de Córdoba

Deleg. Paso de los Libres
Ruta Nacional 117, km.10,
CO.TE.CAR., Paso de los
Libres, Prov. de Corrientes

Deleg. Posadas
Roque González 1137,
Posadas, Prov. de
Misiones

Deleg. Santa Fé
Eva Perón 2456,
Santa Fé,
Prov. de Santa Fé

61-058-PW Esponjoso Rosca 16 Largo 120mm Tit Prowal
61-059-PW Esponjoso Rosca 32 Largo 30mm Tit Prowal
61-060-PW Esponjoso Rosca 32 Largo 35mm Tit Prowal
61-061-PW Esponjoso Rosca 32 Largo 40mm Tit Prowal
61-062-PW Esponjoso Rosca 32 Largo 45mm Tit Prowal
61-063-PW Esponjoso Rosca 32 Largo 50mm Tit Prowal
61-064-PW Esponjoso Rosca 32 Largo 55mm Tit Prowal
61-065-PW Esponjoso Rosca 32 Largo 60mm Tit Prowal
61-066-PW Esponjoso Rosca 32 Largo 65mm Tit Prowal
61-067-PW Esponjoso Rosca 32 Largo 70mm Tit Prowal
61-068-PW Esponjoso Rosca 32 Largo 75mm Tit Prowal
61-069-PW Esponjoso Rosca 32 Largo 80mm Tit Prowal
61-070-PW Esponjoso Rosca 32 Largo 85mm Tit Prowal
61-071-PW Esponjoso Rosca 32 Largo 90mm Tit Prowal
61-072-PW Esponjoso Rosca 32 Largo 95mm Tit Prowal
61-073-PW Esponjoso Rosca 32 Largo 100mm Tit Prowal
61-074-PW Esponjoso Rosca 32 Largo 105mm Tit Prowal
61-075-PW Esponjoso Rosca 32 Largo 110mm Tit Prowal
61-076-PW Esponjoso Rosca 32 Largo 115mm Tit Prowal

WNB



- 61-077-PW Esponjoso Rosca 32 Largo 120mm Tit Prowal
- 62 TORNILLO TITANIO MARCA
- 62-210-PW Canulado 4,5 Para Placa en 8 Prowal
- 62-211-PW Canulado 4,5 Para Placa en 8 Prowal
- 62-212-PW Canulado 4,5 Para Placa en 8 Prowal
- 62-213-PW Canulado 4,5 Para Placa en 8 Prowal
- 62-214-PW Canulado 4,5 Para Placa en 8 Prowal
- 62-215-PW Canulado 4,5 Para Placa en 8 Prowal
- 62-216-PW Canulado 4,5 Para Placa en 8 Prowal
- 62-217-PW Canulado 4,5 Para Placa en 8 Prowal
- 62-218-PW Cortical 4,5 para placa en 8 Prowal
- 62-219-PW Cortical 4,5 para placa en 8 Prowal
- 62-220-PW Cortical 4,5 para placa en 8 Prowal
- 62-221-PW Cortical 4,5 para placa en 8 Prowal
- 62-222-PW Cortical 4,5 para placa en 8 Prowal
- 62-223-PW Cortical 4,5 para placa en 8 Prowal
- 62-224-PW Cortical 4,5 para placa en 8 Prowal
- 62-225-PW Cortical 4,5 para placa en 8 Prowal
- 62-226-PW Cortical 3,5 para placa en 8 Prowal

WHS

Sedes y Delegaciones

Tel. (+54-11) 4340-0800 - <http://www.anmat.gov.ar> - República Argentina

Sede Central
 Av. de Mayo 869, CABA

Sede Alsina
 Alsina 665/671, CABA

Sede INAME
 Av. Caseros 2161, CABA

Sede INAL
 Estados Unidos 25, CABA

Sede Prod. Médico
 Av. Belgrano 1480, CABA

Deleg. Mendoza
 Remedios de Escalada de
 San Martín 1909, Mendoza
 Prov. de Mendoza

Deleg. Córdoba
 Obispo Trejo 635,
 Córdoba,
 Prov. de Córdoba

Deleg. Paso de los Libres
 Ruta Nacional 117, km.10,
 CO.TE.CAR., Paso de los
 Libres, Prov. de Corrientes

Deleg. Posadas
 Roque González 1137,
 Posadas, Prov. de
 Misiones

Deleg. Santa Fé
 Eva Perón 2456,
 Santa Fé,
 Prov. de Santa Fé

62-227-PW	Cortical 3,5 para placa en 8	Prowal
62-228-PW	Cortical 3,5 para placa en 8	Prowal
62-229-PW	Cortical 3,5 para placa en 8	Prowal
62-230-PW	Cortical 3,5 para placa en 8	Prowal
47	PLACA PARA 4,5 NO BLOQUEADA	MARCA
47-180-OS	Reconstruccion Recta 3 orificios tit	Ossamed
47-181-OS	Reconstruccion Recta 4 orificios tit	Ossamed
47-182-OS	Reconstruccion Recta 5 orificios tit	Ossamed
47-183-OS	Reconstruccion Recta 6 orificios tit	Ossamed
47-184-OS	Reconstruccion Recta 7 orificios tit	Ossamed
47-185-OS	Reconstruccion Recta 8 orificios tit	Ossamed
47-186-OS	Reconstruccion Recta 9 orificios tit	Ossamed
47-187-OS	Reconstruccion Recta 10 orificios tit	Ossamed
47-188-OS	Reconstruccion Recta 11 orificios tit	Ossamed
47-189-OS	Reconstruccion Recta 12 orificios tit	Ossamed
47-190-OS	Reconstruccion Recta 14 orificios tit	Ossamed
47-191-OS	Reconstruccion Curva 3 orificios tit	Ossamed
47-192-OS	Reconstruccion Curva 4 orificios tit	Ossamed
47-193-OS	Reconstruccion Curva 5 orificios tit	Ossamed

WAB



47-194-OS	Reconstruccion Curva 6 orificios tit	Ossamed
47-195-OS	Reconstruccion Curva 7 orificios tit	Ossamed
47-196-OS	Reconstruccion Curva 8 orificios tit	Ossamed
47-197-OS	Reconstruccion Curva 9 orificios tit	Ossamed
47-198-OS	Reconstruccion Curva 10 orificios tit	Ossamed
47-199-OS	Reconstruccion Curva 11 orificios tit	Ossamed
47-200-OS	Reconstruccion Curva 12 orificios tit	Ossamed
47-201-OS	Reconstruccion Curva 14 orificios tit	Ossamed
47-202-OS	recta angosta DCP 3 orificios tit	Ossamed
47-203-OS	recta angosta DCP 4 orificios tit	Ossamed
47-204-OS	recta angosta DCP 5 orificios tit	Ossamed
47-205-OS	recta angosta DCP 6 orificios tit	Ossamed
47-206-OS	recta angosta DCP 7 orificios tit	Ossamed
47-207-OS	recta angosta DCP 8 orificios tit	Ossamed
47-208-OS	recta angosta DCP 9 orificios tit	Ossamed
47-209-OS	recta angosta DCP 10 orificios tit	Ossamed
47-210-OS	recta angosta DCP 11 orificios tit	Ossamed
47-211-OS	recta angosta DCP 12 orificios tit	Ossamed
47-212-OS	recta angosta DCP 13 orificios tit	Ossamed

WRB

Sedes y Delegaciones

Tel. (+54-11) 4340-0800 - <http://www.anmat.gov.ar> - República Argentina

Sede Central

Av. de Mayo 869, CABA

Sede Alsina

Alsina 665/671, CABA

Sede INAME

Av. Caseros 2161, CABA

Sede INAL

Estados Unidos 25, CABA

Sede Prod. Médicos

Av. Belgrano 1480, CABA

Deleg. Mendoza

Remedios de Escalada de
 San Martín 1909, Mendoza
 Prov. de Mendoza

Deleg. Córdoba

Obispo Trejo 635,
 Córdoba,
 Prov. de Córdoba

Deleg. Paso de los Libres

Ruta Nacional 117, km.10,
 CO.TE.CAR., Paso de los
 Libres, Prov. de Corrientes

Deleg. Posadas

Roque González 1137,
 Posadas, Prov. de
 Misiones

Deleg. Santa Fé

Eva Perón 2456,
 Santa Fé,
 Prov. de Santa Fé

47-213-OS	recta angosta DCP 14 orificios tit	Ossamed
47-214-OS	recta angosta DCP 15 orificios tit	Ossamed
47-215-OS	recta angosta DCP 16 orificios tit	Ossamed
47-216-OS	recta angosta DCP 18 orificios tit	Ossamed
47-217-OS	recta angosta DCP 20 orificios tit	Ossamed
47-218-OS	recta ancha DCP 3 orificios tit	Ossamed
47-219-OS	recta ancha DCP 4 orificios tit	Ossamed
47-220-OS	recta ancha DCP 5 orificios tit	Ossamed
47-221-OS	recta ancha DCP 6 orificios tit	Ossamed
47-222-OS	recta ancha DCP 7 orificios tit	Ossamed
47-223-OS	recta ancha DCP 8 orificios tit	Ossamed
47-224-OS	recta ancha DCP 9 orificios tit	Ossamed
47-225-OS	recta ancha DCP 10 orificios tit	Ossamed
47-226-OS	recta ancha DCP 11 orificios tit	Ossamed
47-227-OS	recta ancha DCP 12 orificios tit	Ossamed
47-228-OS	recta ancha DCP 13 orificios tit	Ossamed
47-229-OS	recta ancha DCP 14 orificios tit	Ossamed
47-230-OS	recta ancha DCP 15 orificios tit	Ossamed
47-231-OS	recta ancha DCP 16 orificios tit	Ossamed

WJ3



- 47-232-OS recta ancha DCP 18 orificios tit Ossamed
- 47-233-OS recta ancha DCP 20 orificios tit Ossamed
- 47-234-OS Placa en 8 de 12mm Ossamed
- 47-235-OS Placa en 8 de 14mm Ossamed
- 47-236-OS Placa en 8 de 16mm Ossamed
- 47-237-OS Placa en 8 de 18mm Ossamed
- 47-238-OS Placa en 8 Curva de 12mm Ossamed
- 47-239-OS Placa en 8 Curva de 14mm Ossamed
- 47-240-OS Placa en 8 Curva de 16mm Ossamed
- 47-241-OS Placa en 8 Curva de 18mm Ossamed
- 48 PLACA PARA 4,5 BLOQUEADA
- 48-200-OS recta angosta 3 orificios tit Ossamed
- 48-201-OS recta angosta 4 orificios tit Ossamed
- 48-202-OS recta angosta 5 orificios tit Ossamed
- 48-203-OS recta angosta 6 orificios tit Ossamed
- 48-204-OS recta angosta 7 orificios tit Ossamed
- 48-205-OS recta angosta 8 orificios tit Ossamed
- 48-206-OS recta angosta 9 orificios tit Ossamed
- 48-207-OS recta angosta 10 orificios tit Ossamed

W/B

Sedes y Delegaciones

Tel. (+54-11) 4340-0800 - <http://www.anmat.gov.ar> - República Argentina

Sede Central
 Av. de Mayo 869, CABA

Sede Alsina
 Alsina 665/671, CABA

Sede INAME
 Av. Caseros 2161, CABA

Sede INAL
 Estados Unidos 25, CABA

Sede Prod. Médicos
 Av. Belgrano 1480, CABA

Deleg. Mendoza
 Remedios de Escalada de
 San Martín 1909, Mendoza
 Prov. de Mendoza

Deleg. Córdoba
 Obispo Trejo 635,
 Córdoba,
 Prov. de Córdoba

Deleg. Paso de los Libres
 Ruta Nacional 117, km.10,
 CO.TE.CAR., Paso de los
 Libres, Prov. de Corrientes

Deleg. Posadas
 Roque González 1137,
 Posadas, Prov. de
 Misiones

Deleg. Santa Fé
 Eva Perón 2456,
 Santa Fé,
 Prov. de Santa Fé

48-208-OS	recta angosta 11 orificios tit	Ossamed
48-209-OS	recta angosta 12 orificios tit	Ossamed
48-210-OS	recta angosta 13 orificios tit	Ossamed
48-211-OS	recta angosta 14 orificios tit	Ossamed
48-212-OS	recta angosta 15 orificios tit	Ossamed
48-213-OS	recta angosta 16 orificios tit	Ossamed
48-214-OS	recta angosta 18 orificios tit	Ossamed
48-215-OS	recta angosta 20 orificios tit	Ossamed
48-216-OS	recta ancha 3 orificios tit	Ossamed
48-217-OS	recta ancha 4 orificios tit	Ossamed
48-218-OS	recta ancha 5 orificios tit	Ossamed
48-219-OS	recta ancha 6 orificios tit	Ossamed
48-220-OS	recta ancha 7 orificios tit	Ossamed
48-221-OS	recta ancha 8 orificios tit	Ossamed
48-222-OS	recta ancha 9 orificios tit	Ossamed
48-223-OS	recta ancha 10 orificios tit	Ossamed
48-224-OS	recta ancha 11 orificios tit	Ossamed
48-225-OS	recta ancha 12 orificios tit	Ossamed
48-226-OS	recta ancha 13 orificios tit	Ossamed

WNB

48-227-OS	recta ancha 14 orificios tit	Ossamed
48-228-OS	recta ancha 15 orificios tit	Ossamed
48-229-OS	recta ancha 16 orificios tit	Ossamed
48-230-OS	recta ancha 18 orificios tit	Ossamed
48-231-OS	recta ancha 20 orificios tit	Ossamed
48-232-OS	Reconstruccion Recta 3 orificios tit	Ossamed
48-233-OS	Reconstruccion Recta 4 orificios tit	Ossamed
48-234-OS	Reconstruccion Recta 5 orificios tit	Ossamed
48-235-OS	Reconstruccion Recta 6 orificios tit	Ossamed
48-236-OS	Reconstruccion Recta 7 orificios tit	Ossamed
48-237-OS	Reconstruccion Recta 8 orificios tit	Ossamed
48-238-OS	Reconstruccion Recta 9 orificios tit	Ossamed
48-239-OS	Reconstruccion Recta 10 orificios tit	Ossamed
48-240-OS	Reconstruccion Recta 11 orificios tit	Ossamed
48-241-OS	Reconstruccion Recta 12 orificios tit	Ossamed
48-242-OS	Reconstruccion Recta 14 orificios tit	Ossamed
48-243-OS	Reconstruccion Curva 3 orificios tit	Ossamed
48-244-OS	Reconstruccion Curva 4 orificios tit	Ossamed
48-248-OS	Reconstruccion Curva 5 orificios tit	Ossamed

WLB

Sedes y Delegaciones

Tel. (+54-11) 4340-0800 - <http://www.anmat.gov.ar> - República Argentina

Sede Central
 Av. de Mayo 869, CABA

Sede Alsina
 Alsina 665/671, CABA

Sede INAME
 Av. Caseros 2161, CABA

Sede INAL
 Estados Unidos 25, CABA

Sede Prod. Médicos
 Av. Belgrano 1480, CABA

Deleg. Mendoza
 Remedios de Escalada de
 San Martín 1909, Mendoza
 Prov. de Mendoza

Deleg. Córdoba
 Obispo Trejo 635,
 Córdoba,
 Prov. de Córdoba

Deleg. Paso de los Libres
 Ruta Nacional 117, km.10,
 CO.TE.CAR., Paso de los
 Libres, Prov. de Corrientes

Deleg. Posadas
 Roque González 1137,
 Posadas, Prov. de
 Misiones

Deleg. Santa Fé
 Eva Perón 2456,
 Santa Fé,
 Prov. de Santa Fé

48-246-OS	Reconstruccion Curva 6 orificios tit	Ossamed
48-247-OS	Reconstruccion Curva 7 orificios tit	Ossamed
48-248-OS	Reconstruccion Curva 8 orificios tit	Ossamed
48-249-OS	Reconstruccion Curva 9 orificios tit	Ossamed
48-250-OS	Reconstruccion Curva 10 orificios tit	Ossamed
48-251-OS	Reconstruccion Curva 11 orificios tit	Ossamed
48-252-OS	Reconstruccion Curva 12 orificios tit	Ossamed
48-253-OS	Reconstruccion Curva 14 orificios tit	Ossamed
48-254-OS	en T simple angulacion 3 orificios tit	Ossamed
48-255-OS	en T simple angulacion 4 orificios tit	Ossamed
48-256-OS	en T simple angulacion 5 orificios tit	Ossamed
48-257-OS	en T simple angulacion 6 orificios tit	Ossamed
48-258-OS	en T simple angulacion 7 orificios tit	Ossamed
48-259-OS	en T simple angulacion 8 orificios tit	Ossamed
48-260-OS	en T simple angulacion 9 orificios tit	Ossamed
48-261-OS	en T simple angulacion 10 orificios tit	Ossamed
48-262-OS	en T simple angulacion 11 orificios tit	Ossamed
48-263-OS	en T simple angulacion 12 orificios tit	Ossamed
48-264-OS	en L izq simple angulacion 3 orificios tit	Ossamed

WAB



48-265-OS	en L izq simple angulacion 4 orificios tit	Ossamed
48-266-OS	en L izq simple angulacion 5 orificios tit	Ossamed
48-267-OS	en L izq simple angulacion 6 orificios tit	Ossamed
48-268-OS	en L izq simple angulacion 7 orificios tit	Ossamed
48-269-OS	en L izq simple angulacion 8 orificios tit	Ossamed
48-270-OS	en L izq simple angulacion 9 orificios tit	Ossamed
48-271-OS	en L izq simple angulacion 10 orificios tit	Ossamed
48-272-OS	en L izq simple angulacion 11 orificios tit	Ossamed
48-273-OS	en L izq simple angulacion 12 orificios tit	Ossamed
48-274-OS	en L Der simple angulacion 3 orificios tit	Ossamed
48-275-OS	en L Der simple angulacion 4 orificios tit	Ossamed
48-276-OS	en L Der simple angulacion 5 orificios tit	Ossamed
48-277-OS	en L Der simple angulacion 6 orificios tit	Ossamed
48-278-OS	en L Der simple angulacion 7 orificios tit	Ossamed
48-279-OS	en L Der simple angulacion 8 orificios tit	Ossamed
48-280-OS	en L Der simple angulacion 9 orificios tit	Ossamed
48-281-OS	en L Der simple angulacion 10 orificios tit	Ossamed
48-282-OS	en L Der simple angulacion 11 orificios tit	Ossamed
48-283-OS	en L Der simple angulacion 12 orificios tit	Ossamed

WUB

Sedes y Delegaciones

Tel. (+54-11) 4340-0800 - <http://www.anmat.gov.ar> - República Argentina

Sede Central
 Av. de Mayo 869, CABA

Sede Alsina
 Alsina 665/671, CABA

Sede INAME
 Av. Caseros 2161, CABA

Sede INAL
 Estados Unidos 25, CABA

Sede Prod. Médicos
 Av. Belgrano 1480, CABA

Deleg. Mendoza
 Remedios de Escalada de
 San Martín 1909, Mendoza
 Prov. de Mendoza

Deleg. Córdoba
 Obispo Trejo 635,
 Córdoba,
 Prov. de Córdoba

Deleg. Paso de los Libres
 Ruta Nacional 117, km.10,
 CO.TE.CAR., Paso de los
 Libres, Prov. de Corrientes

Deleg. Posadas
 Roque González 1137,
 Posadas, Prov. de
 Misiones

Deleg. Santa Fé
 Eva Perón 2456,
 Santa Fé,
 Prov. de Santa Fé

48-284-OS	en T doble	angulacion 3 orificios tit	Ossamed
48-285-OS	en T doble	angulacion 4 orificios tit	Ossamed
48-286-OS	en T doble	angulacion 5 orificios tit	Ossamed
48-287-OS	en T doble	angulacion 6 orificios tit	Ossamed
48-288-OS	en T doble	angulacion 7 orificios tit	Ossamed
48-289-OS	en T doble	angulacion 8 orificios tit	Ossamed
48-290-OS	en T doble	angulacion 9 orificios tit	Ossamed
48-291-OS	en T doble	angulacion 10 orificios tit	Ossamed
48-292-OS	en T doble	angulacion 11 orificios tit	Ossamed
48-293-OS	en T doble	angulacion 12 orificios tit	Ossamed
48-294-OS	en L izq doble	angulacion 3 orificios tit	Ossamed
48-295-OS	en L izq doble	angulacion 4 orificios tit	Ossamed
48-296-OS	en L izq doble	angulacion 5 orificios tit	Ossamed
48-297-OS	en L izq doble	angulacion 6 orificios tit	Ossamed
48-298-OS	en L izq doble	angulacion 7 orificios tit	Ossamed
48-299-OS	en L izq doble	angulacion 8 orificios tit	Ossamed
48-300-OS	en L izq doble	angulacion 9 orificios tit	Ossamed
48-301-OS	en L izq doble	angulacion 10 orificios tit	Ossamed
48-302-OS	en L izq doble	angulacion 11 orificios tit	Ossamed

WLB

48-303-OS	en L izq doble	angulacion 12 orificios tit	Ossamed
48-304-OS	en L Der doble	angulacion 3 orificios tit	Ossamed
48-305-OS	en L Der doble	angulacion 4 orificios tit	Ossamed
48-306-OS	en L Der doble	angulacion 5 orificios tit	Ossamed
48-307-OS	en L Der doble	angulacion 6 orificios tit	Ossamed
48-308-OS	en L Der doble	angulacion 7 orificios tit	Ossamed
48-309-OS	en L Der doble	angulacion 8 orificios tit	Ossamed
48-310-OS	en L Der doble	angulacion 9 orificios tit	Ossamed
48-311-OS	en L Der doble	angulacion 10 orificios tit	Ossamed
48-312-OS	en L Der doble	angulacion 11 orificios tit	Ossamed
48-313-OS	en L Der doble	angulacion 12 orificios tit	Ossamed
48-314-OS	Jockey Izquierda	3 orificios tit	Ossamed
48-315-OS	Jockey Izquierda	5 orificios tit	Ossamed
48-316-OS	Jockey Izquierda	7 orificios tit	Ossamed
48-317-OS	Jockey Izquierda	9 orificios tit	Ossamed
48-318-OS	Jockey Izquierda	11 orificios tit	Ossamed
48-319-OS	Jockey Izquierda	13 orificios tit	Ossamed
48-320-OS	Jockey Izquierda	15 orificios tit	Ossamed
48-321-OS	Jockey derecha	3 orificios tit	Ossamed

WLB

Sedes y Delegaciones

Tel. (+54-11) 4340-0800 - <http://www.anmat.gov.ar> - República Argentina

Sede Central
 Av. de Mayo 869, CABA

Sede Alsina
 Alsina 665/671, CABA

Sede INAME
 Av. Caseros 2161, CABA

Sede INAL
 Estados Unidos 25, CABA

Sede Prod. Médicos
 Av. Belgrano 1480, CABA

Deleg. Mendoza
 Remedios de Escalada de
 San Martín 1909, Mendoza
 Prov. de Mendoza

Deleg. Córdoba
 Obispo Trejo 635,
 Córdoba,
 Prov. de Córdoba

Deleg. Paso de los Libres
 Ruta Nacional 117, km.10,
 CO.TE.CAR., Paso de los
 Libres, Prov. de Corrientes

Deleg. Posadas
 Roque González 1137,
 Posadas, Prov. de
 Misiones

Deleg. Santa Fé
 Eva Perón 2456,
 Santa Fé,
 Prov. de Santa Fé

48-322-OS	Jockey derecha 5 orificios tit	Ossamed
48-323-OS	Jockey derecha 7 orificios tit	Ossamed
48-324-OS	Jockey derecha 9 orificios tit	Ossamed
48-325-OS	Jockey derecha 11 orificios tit	Ossamed
48-326-OS	Jockey derecha 13 orificios tit	Ossamed
48-327-OS	Jockey derecha 15 orificios tit	Ossamed
48-328-OS	Femur distal lateral izquierda 3 orificios	Ossamed
48-329-OS	Femur distal lateral izquierda 4 orificios	Ossamed
48-330-OS	Femur distal lateral izquierda 5 orificios	Ossamed
48-331-OS	Femur distal lateral izquierda 6 orificios	Ossamed
48-332-OS	Femur distal lateral izquierda 7 orificios	Ossamed
48-333-OS	Femur distal lateral izquierda 8 orificios	Ossamed
48-334-OS	Femur distal lateral izquierda 9 orificios	Ossamed
48-335-OS	Femur distal lateral izquierda 10 orificios	Ossamed
48-336-OS	Femur distal lateral izquierda 11 orificios	Ossamed
48-337-OS	Femur distal lateral izquierda 12 orificios	Ossamed
48-338-OS	Femur distal lateral izquierda 13 orificios	Ossamed
48-339-OS	Femur distal lateral izquierda 14 orificios	Ossamed
48-340-OS	Femur distal lateral derecha 3 orificios tit	Ossamed

WJB

48-341-OS	Femur distal lateral derecha 4 orificios tit	Ossamed
48-342-OS	Femur distal lateral derecha 5 orificios tit	Ossamed
48-343-OS	Femur distal lateral derecha 6 orificios tit	Ossamed
48-344-OS	Femur distal lateral derecha 7 orificios tit	Ossamed
48-348-OS	Femur distal lateral derecha 8 orificios tit	Ossamed
48-346-OS	Femur distal lateral derecha 9 orificios tit	Ossamed
48-347-OS	Femur distal lateral derecha 10 orificios tit	Ossamed
48-348-OS	Femur distal lateral derecha 11 orificios tit	Ossamed
48-349-OS	Femur distal lateral derecha 12 orificios tit	Ossamed
48-350-OS	Femur distal lateral derecha 13 orificios tit	Ossamed
48-351-OS	Femur distal lateral derecha 14 orificios tit	Ossamed
48-352-OS	Trebol 3 orificios titanio	Ossamed
48-353-OS	Trebol 5 orificios titanio	Ossamed
48-354-OS	Trebol 7 orificios titanio	Ossamed
48-355-OS	Trebol 9 orificios titanio	Ossamed
48-356-OS	Trebol 11 orificios titanio	Ossamed
48-357-OS	Trebol 13 orificios titanio	Ossamed
48-358-OS	Trebol 15 orificios titanio	Ossamed
48-359-OS	Pilon tibial 3 orificios titanio	Ossamed

WAB

Sedes y Delegaciones

Tel. (+54-11) 4340-0800 - <http://www.anmat.gov.ar> - República Argentina

Sede Central
 Av. de Mayo 869, CABA

Sede Alsina
 Alsina 665/671, CABA

Sede INAME
 Av. Caseros 2161, CABA

Sede INAL
 Estados Unidos 25, CABA

Sede Prod. Médico
 Av. Belgrano 1480, CABA

Deleg. Mendoza
 Remedios de Escalada de
 San Martín 1909, Mendoza
 Prov. de Mendoza

Deleg. Córdoba
 Obispo Trejo 635,
 Córdoba,
 Prov. de Córdoba

Deleg. Paso de los Libres
 Ruta Nacional 117, km.10,
 CO.TE.CAR., Paso de los
 Libres, Prov. de Corrientes

Deleg. Posadas
 Roque González 1137,
 Posadas, Prov. de
 Misiones

Deleg. Santa Fé
 Eva Perón 2456,
 Santa Fé,
 Prov. de Santa Fé

48-360-OS	Pilon tibial 5 orificios titanio	Ossamed
48-361-OS	Pilon tibial 7 orificios titanio	Ossamed
48-362-OS	Pilon tibial 9 orificios titanio	Ossamed
48-363-OS	Pilon tibial 11 orificios titanio	Ossamed
48-364-OS	Pilon tibial 13 orificios titanio	Ossamed
48-365-OS	Pilon tibial 15 orificios titanio	Ossamed
57	TORNILLOS 4,5 MARCA	
57-090-OS	Cortical Bloqueado 12 mm Tit	Ossamed
57-091-OS	Cortical Bloqueado 14 mm Tit	Ossamed
57-092-OS	Cortical Bloqueado 16 mm Tit	Ossamed
57-093-OS	Cortical Bloqueado 18 mm Tit	Ossamed
57-094-OS	Cortical Bloqueado 20 mm Tit	Ossamed
57-095-OS	Cortical Bloqueado 22 mm Tit	Ossamed
57-096-OS	Cortical Bloqueado 24 mm Tit	Ossamed
57-097-OS	Cortical Bloqueado 26 mm Tit	Ossamed
57-098-OS	Cortical Bloqueado 28 mm Tit	Ossamed
57-099-OS	Cortical Bloqueado 30 mm Tit	Ossamed
57-100-OS	Cortical Bloqueado 32 mm Tit	Ossamed
57-101-OS	Cortical Bloqueado 34 mm Tit	Ossamed

WAD



57-102-OS	Cortical Bloqueado 36 mm Tit	Ossamed
57-103-OS	Cortical Bloqueado 38 mm Tit	Ossamed
57-104-OS	Cortical Bloqueado 40 mm Tit	Ossamed
57-105-OS	Cortical Bloqueado 42 mm Tit	Ossamed
57-106-OS	Cortical Bloqueado 44 mm Tit	Ossamed
57-107-OS	Cortical Bloqueado 45 mm Tit	Ossamed
57-108-OS	Cortical Bloqueado 46 mm Tit	Ossamed
57-109-OS	Cortical Bloqueado 48 mm Tit	Ossamed
57-110-OS	Cortical Bloqueado 50 mm Tit	Ossamed
57-111-OS	Cortical Bloqueado 55 mm Tit	Ossamed
57-112-OS	Cortical Bloqueado 60 mm Tit	Ossamed
57-113-OS	Cortical Bloqueado 65 mm Tit	Ossamed
57-114-OS	Cortical Bloqueado 70 mm Tit	Ossamed
57-115-OS	Cortical Bloqueado 75 mm Tit	Ossamed
57-116-OS	Cortical Bloqueado 80 mm Tit	Ossamed
57-117-OS	Cortical Bloqueado 85 mm Tit	Ossamed
57-118-OS	Cortical Bloqueado 90 mm Tit	Ossamed
57-119-OS	Cortical Bloqueado 95 mm Tit	Ossamed
57-120-OS	Cortical Bloqueado 100 mm Tit	Ossamed

hls

Sedes y Delegaciones

Tel. (+54-11) 4340-0800 - <http://www.anmat.gov.ar> - República Argentina

Sede Central
 Av. de Mayo 869, CABA

Sede Alsina
 Alsina 665/671, CABA

Sede INAME
 Av. Caseros 2161, CABA

Sede INAL
 Estados Unidos 25, CABA

Sede Prod. Médicos
 Av. Belgrano 1480, CABA

Deleg. Mendoza
 Remedios de Escalada de
 San Martín 1909, Mendoza
 Prov. de Mendoza

Deleg. Córdoba
 Obispo Trejo 635,
 Córdoba,
 Prov. de Córdoba

Deleg. Paso de los Libres
 Ruta Nacional 117, km.10,
 CO.TE.CAR., Paso de los
 Libres, Prov. de Corrientes

Deleg. Posadas
 Roque González 1137,
 Posadas, Prov. de
 Misiones

Deleg. Santa Fé
 Eva Perón 2456,
 Santa Fé,
 Prov. de Santa Fé

57-121-OS Cortical 14 mm Tit Ossamed
57-122-OS Cortical 16 mm Tit Ossamed
57-123-OS Cortical 18 mm Tit Ossamed
57-124-OS Cortical 20 mm Tit Ossamed
57-125-OS Cortical 22 mm Tit Ossamed
57-126-OS Cortical 24 mm Tit Ossamed
57-127-OS Cortical 26 mm Tit Ossamed
57-128-OS Cortical 28 mm Tit Ossamed
57-129-OS Cortical 30 mm Tit Ossamed
57-130-OS Cortical 32 mm Tit Ossamed
57-131-OS Cortical 34 mm Tit Ossamed
57-132-OS Cortical 36 mm Tit Ossamed
57-133-OS Cortical 38 mm Tit Ossamed
57-134-OS Cortical 40 mm Tit Ossamed
57-135-OS Cortical 42 mm Tit Ossamed
57-136-OS Cortical 44 mm Tit Ossamed
57-137-OS Cortical 45 mm Tit Ossamed
57-138-OS Cortical 46 mm Tit Ossamed
57-139-OS Cortical 48 mm Tit Ossamed

WLB



- 57-140-OS Cortical 50 mm Tit Ossamed
57-141-OS Cortical 55 mm Tit Ossamed
57-142-OS Cortical 60 mm Tit Ossamed
57-143-OS Cortical 65 mm Tit Ossamed
57-144-OS Cortical 70 mm Tit Ossamed
57-145-OS Cortical 75 mm Tit Ossamed
57-146-OS Cortical 80 mm Tit Ossamed
57-147-OS Cortical 85 mm Tit Ossamed
57-148-OS Cortical 90 mm Tit Ossamed
57-149-OS Cortical 95 mm Tit Ossamed
57-150-OS Cortical 100 mm Tit Ossamed
61 TORNILLOS 6,5 MARCA
61-040-OS Esponjoso Rosca 16 Largo 30mm Tit Ossamed
61-041-OS Esponjoso Rosca 16 Largo 35mm Tit Ossamed
61-042-OS Esponjoso Rosca 16 Largo 40mm Tit Ossamed
61-043-OS Esponjoso Rosca 16 Largo 45mm Tit Ossamed
61-044-OS Esponjoso Rosca 16 Largo 50mm Tit Ossamed
61-045-OS Esponjoso Rosca 16 Largo 55mm Tit Ossamed
61-046-OS Esponjoso Rosca 16 Largo 60mm Tit Ossamed

WU

Sedes y Delegaciones

Tel. (+54-11) 4340-0800 - <http://www.anmat.gov.ar> - República Argentina

Sede Central
Av. de Mayo 869, CABA

Sede Alsina
Alsina 665/671, CABA

Sede INAME
Av. Caseros 2161, CABA

Sede INAL
Estados Unidos 25, CABA

Sede Prod. Médicos
Av. Belgrano 1480, CABA

Deleg. Mendoza
Remedios de Escalada de
San Martín 1909, Mendoza
Prov. de Mendoza

Deleg. Córdoba
Obispo Trejo 635,
Córdoba,
Prov. de Córdoba

Deleg. Paso de los Libres
Ruta Nacional 117, km.10,
CO.TE.CAR., Paso de los
Libres, Prov. de Corrientes

Deleg. Posadas
Roque González 1137,
Posadas, Prov. de
Misiones

Deleg. Santa Fé
Eva Perón 2456,
Santa Fé,
Prov. de Santa Fé

61-047-OS Esponjoso Rosca 16 Largo 65mm Tit Ossamed
61-048-OS Esponjoso Rosca 16 Largo 70mm Tit Ossamed
61-049-OS Esponjoso Rosca 16 Largo 75mm Tit Ossamed
61-050-OS Esponjoso Rosca 16 Largo 80mm Tit Ossamed
61-051-OS Esponjoso Rosca 16 Largo 85mm Tit Ossamed
61-061-OS Esponjoso Rosca 16 Largo 90mm Tit Ossamed
61-053-OS Esponjoso Rosca 16 Largo 95mm Tit Ossamed
61-054-OS Esponjoso Rosca 16 Largo 100mm Tit Ossamed
61-055-OS Esponjoso Rosca 16 Largo 105mm Tit Ossamed
61-056-OS Esponjoso Rosca 16 Largo 110mm Tit Ossamed
61-057-OS Esponjoso Rosca 16 Largo 115mm Tit Ossamed
61-058-OS Esponjoso Rosca 16 Largo 120mm Tit Ossamed
61-059-OS Esponjoso Rosca 32 Largo 30mm Tit Ossamed
61-060-OS Esponjoso Rosca 32 Largo 35mm Tit Ossamed
61-061-OS Esponjoso Rosca 32 Largo 40mm Tit Ossamed
61-062-OS Esponjoso Rosca 32 Largo 45mm Tit Ossamed
61-063-OS Esponjoso Rosca 32 Largo 50mm Tit Ossamed
61-064-OS Esponjoso Rosca 32 Largo 55mm Tit Ossamed
61-065-OS Esponjoso Rosca 32 Largo 60mm Tit Ossamed

WLB

- 61-066-OS Esponjoso Rosca 32 Largo 65mm Tit Ossamed
 61-067-OS Esponjoso Rosca 32 Largo 70mm Tit Ossamed
 61-068-OS Esponjoso Rosca 32 Largo 75mm Tit Ossamed
 61-069-OS Esponjoso Rosca 32 Largo 80mm Tit Ossamed
 61-070-OS Esponjoso Rosca 32 Largo 85mm Tit Ossamed
 61-071-OS Esponjoso Rosca 32 Largo 90mm Tit Ossamed
 61-072-OS Esponjoso Rosca 32 Largo 95mm Tit Ossamed
 61-073-OS Esponjoso Rosca 32 Largo 100mm Tit Ossamed
 61-074-OS Esponjoso Rosca 32 Largo 105mm Tit Ossamed
 61-075-OS Esponjoso Rosca 32 Largo 110mm Tit Ossamed
 61-076-OS Esponjoso Rosca 32 Largo 115mm Tit Ossamed
 61-077-OS Esponjoso Rosca 32 Largo 120mm Tit Ossamed
 62 TORNILLO TITANIO MARCA
 62-210-OS Canulado 4,5 Para Placa en 8 Ossamed
 62-211-OS Canulado 4,5 Para Placa en 8 Ossamed
 62-212-OS Canulado 4,5 Para Placa en 8 Ossamed
 62-213-OS Canulado 4,5 Para Placa en 8 Ossamed
 62-214-OS Canulado 4,5 Para Placa en 8 Ossamed
 62-215-OS Canulado 4,5 Para Placa en 8 Ossamed

MB

Sedes y Delegaciones

Tel. (+54-11) 4340-0800 - <http://www.anmat.gov.ar> - República Argentina

Sede Central

Av. de Mayo 869, CABA

Sede Alsina

Alsina 665/671, CABA

Sede INAME

Av. Caseros 2161, CABA

Sede INAL

Estados Unidos 25, CABA

Sede Prod. Médicos

Av. Belgrano 1480, CABA

Deleg. Mendoza

Remedios de Escalada de
 San Martín 1909, Mendoza
 Prov. de Mendoza

Deleg. Córdoba

Obispo Trejo 635,
 Córdoba,
 Prov. de Córdoba

Deleg. Paso de los Libres

Ruta Nacional 117, km.10,
 CO.TE.CAR., Paso de los
 Libres, Prov. de Corrientes

Deleg. Posadas

Roque González 1137,
 Posadas, Prov. de
 Misiones

Deleg. Santa Fé

Eva Perón 2456,
 Santa Fé,
 Prov. de Santa Fé

62-216-OS	Canulado 4,5 Para Placa en 8	Ossamed
62-217-OS	Canulado 4,5 Para Placa en 8	Ossamed
62-218-OS	Cortical 4,5 para placa en 8	Ossamed
62-219-OS	Cortical 4,5 para placa en 8	Ossamed
62-220-OS	Cortical 4,5 para placa en 8	Ossamed
62-221-OS	Cortical 4,5 para placa en 8	Ossamed
62-222-OS	Cortical 4,5 para placa en 8	Ossamed
62-223-OS	Cortical 4,5 para placa en 8	Ossamed
62-224-OS	Cortical 4,5 para placa en 8	Ossamed
62-225-OS	Cortical 4,5 para placa en 8	Ossamed
62-226-OS	Cortical 3,5 para placa en 8	Ossamed
62-227-OS	Cortical 3,5 para placa en 8	Ossamed
62-228-OS	Cortical 3,5 para placa en 8	Ossamed
62-229-OS	Cortical 3,5 para placa en 8	Ossamed
62-230-OS	Cortical 3,5 para placa en 8	Ossamed

47 PLACA PARA 4,5 NO BLOQUEADA MARCA

47-180-TM	Reconstruccion Recta 3 orificios tit	Traumedical
47-181-TM	Reconstruccion Recta 4 orificios tit	Traumedical
47-182-TM	Reconstruccion Recta 5 orificios tit	Traumedical

WJJB

47-183-TM	Reconstruccion Recta 6 orificios tit	Traumedical
47-184-TM	Reconstruccion Recta 7 orificios tit	Traumedical
47-185-TM	Reconstruccion Recta 8 orificios tit	Traumedical
47-186-TM	Reconstruccion Recta 9 orificios tit	Traumedical
47-187-TM	Reconstruccion Recta 10 orificios tit	Traumedical
47-188-TM	Reconstruccion Recta 11 orificios tit	Traumedical
47-189-TM	Reconstruccion Recta 12 orificios tit	Traumedical
47-190-TM	Reconstruccion Recta 14 orificios tit	Traumedical
47-191-TM	Reconstruccion Curva 3 orificios tit	Traumedical
47-192-TM	Reconstruccion Curva 4 orificios tit	Traumedical
47-193-TM	Reconstruccion Curva 5 orificios tit	Traumedical
47-194-TM	Reconstruccion Curva 6 orificios tit	Traumedical
47-195-TM	Reconstruccion Curva 7 orificios tit	Traumedical
47-196-TM	Reconstruccion Curva 8 orificios tit	Traumedical
47-197-TM	Reconstruccion Curva 9 orificios tit	Traumedical
47-198-TM	Reconstruccion Curva 10 orificios tit	Traumedical
47-199-TM	Reconstruccion Curva 11 orificios tit	Traumedical
47-200-TM	Reconstruccion Curva 12 orificios tit	Traumedical
47-201-TM	Reconstruccion Curva 14 orificios tit	Traumedical

WJB

Sedes y Delegaciones

Tel. (+54-11) 4340-0800 - <http://www.anmat.gov.ar> - República Argentina

Sede Central
 Av. de Mayo 869, CABA

Sede Alsina
 Alsina 665/671, CABA

Sede INAME
 Av. Caseros 2161, CABA

Sede INAL
 Estados Unidos 25, CABA

Sede Prod. Médicos
 Av. Belgrano 1480, CABA

Deleg. Mendoza
 Remedios de Escalada de
 San Martín 1909, Mendoza
 Prov. de Mendoza

Deleg. Córdoba
 Obispo Trejo 635,
 Córdoba,
 Prov. de Córdoba

Deleg. Paso de los Libres
 Ruta Nacional 117, km.10,
 CO.TE.CAR., Paso de los
 Libres, Prov. de Corrientes

Deleg. Posadas
 Roque González 1137,
 Posadas, Prov. de
 Misiones

Deleg. Santa Fé
 Eva Perón 2456,
 Santa Fé,
 Prov. de Santa Fé

47-202-TM recta angosta DCP 3 orificios tit Traumedical
47-203-TM recta angosta DCP 4 orificios tit Traumedical
47-204-TM recta angosta DCP 5 orificios tit Traumedical
47-205-TM recta angosta DCP 6 orificios tit Traumedical
47-206-TM recta angosta DCP 7 orificios tit Traumedical
47-207-TM recta angosta DCP 8 orificios tit Traumedical
47-208-TM recta angosta DCP 9 orificios tit Traumedical
47-209-TM recta angosta DCP 10 orificios tit Traumedical
47-210-TM recta angosta DCP 11 orificios tit Traumedical
47-211-TM recta angosta DCP 12 orificios tit Traumedical
47-212-TM recta angosta DCP 13 orificios tit Traumedical
47-213-TM recta angosta DCP 14 orificios tit Traumedical
47-214-TM recta angosta DCP 15 orificios tit Traumedical
47-215-TM recta angosta DCP 16 orificios tit Traumedical
47-216-TM recta angosta DCP 18 orificios tit Traumedical
47-217-TM recta angosta DCP 20 orificios tit Traumedical
47-218-TM recta ancha DCP 3 orificios tit Traumedical
47-219-TM recta ancha DCP 4 orificios tit Traumedical
47-220-TM recta ancha DCP 5 orificios tit Traumedical

W/B

47-221-TM	recta ancha DCP 6 orificios tit	Traumedical
47-222-TM	recta ancha DCP 7 orificios tit	Traumedical
47-223-TM	recta ancha DCP 8 orificios tit	Traumedical
47-224-TM	recta ancha DCP 9 orificios tit	Traumedical
47-225-TM	recta ancha DCP 10 orificios tit	Traumedical
47-226-TM	recta ancha DCP 11 orificios tit	Traumedical
47-227-TM	recta ancha DCP 12 orificios tit	Traumedical
47-228-TM	recta ancha DCP 13 orificios tit	Traumedical
47-229-TM	recta ancha DCP 14 orificios tit	Traumedical
47-230-TM	recta ancha DCP 15 orificios tit	Traumedical
47-231-TM	recta ancha DCP 16 orificios tit	Traumedical
47-232-TM	recta ancha DCP 18 orificios tit	Traumedical
47-233-TM	recta ancha DCP 20 orificios tit	Traumedical
47-234-TM	Placa en 8 de 12mm	Traumedical
47-235-TM	Placa en 8 de 14mm	Traumedical
47-236-TM	Placa en 8 de 16mm	Traumedical
47-237-TM	Placa en 8 de 18mm	Traumedical
47-238-TM	Placa en 8 Curva de 12mm	Traumedical
47-239-TM	Placa en 8 Curva de 14mm	Traumedical

WKB

Sedes y Delegaciones

Tel. (+54-11) 4340-0800 - <http://www.anmat.gov.ar> - República Argentina

Sede Central
 Av. de Mayo 869, CABA

Sede Alsina
 Alsina 665/671, CABA

Sede INAME
 Av. Caseros 2161, CABA

Sede INAL
 Estados Unidos 25, CABA

Sede Prod. Médico
 Av. Belgrano 1480, CABA

Deleg. Mendoza
 Remedios de Escalada de
 San Martín 1909, Mendoza
 Prov. de Mendoza

Deleg. Córdoba
 Obispo Trejo 635,
 Córdoba,
 Prov. de Córdoba

Deleg. Paso de los Libres
 Ruta Nacional 117, km.10,
 CO.TE.CAR., Paso de los
 Libres, Prov. de Corrientes

Deleg. Posadas
 Roque González 1137,
 Posadas, Prov. de
 Misiones

Deleg. Santa Fé
 Eva Perón 2456,
 Santa Fé,
 Prov. de Santa Fé

47-240-TM	Placa en 8 Curva de 16mm	Traumedical
47-241-TM	Placa en 8 Curva de 18mm	Traumedical
PLACA PARA 4,5 BLOQUEADA		
48-200-TM	recta angosta 3 orificios tit	Traumedical
48-201-TM	recta angosta 4 orificios tit	Traumedical
48-202-TM	recta angosta 5 orificios tit	Traumedical
48-203-TM	recta angosta 6 orificios tit	Traumedical
48-204-TM	recta angosta 7 orificios tit	Traumedical
48-205-TM	recta angosta 8 orificios tit	Traumedical
48-206-TM	recta angosta 9 orificios tit	Traumedical
48-207-TM	recta angosta 10 orificios tit	Traumedical
48-208-TM	recta angosta 11 orificios tit	Traumedical
48-209-TM	recta angosta 12 orificios tit	Traumedical
48-210-TM	recta angosta 13 orificios tit	Traumedical
48-211-TM	recta angosta 14 orificios tit	Traumedical
48-212-TM	recta angosta 15 orificios tit	Traumedical
48-213-TM	recta angosta 16 orificios tit	Traumedical
48-214-TM	recta angosta 18 orificios tit	Traumedical
48-215-TM	recta angosta 20 orificios tit	Traumedical

WHS



48-216-TM	recta ancha 3 orificios tit	Traumedical
48-217-TM	recta ancha 4 orificios tit	Traumedical
48-218-TM	recta ancha 5 orificios tit	Traumedical
48-219-TM	recta ancha 6 orificios tit	Traumedical
48-220-TM	recta ancha 7 orificios tit	Traumedical
48-221-TM	recta ancha 8 orificios tit	Traumedical
48-222-TM	recta ancha 9 orificios tit	Traumedical
48-223-TM	recta ancha 10 orificios tit	Traumedical
48-224-TM	recta ancha 11 orificios tit	Traumedical
48-225-TM	recta ancha 12 orificios tit	Traumedical
48-226-TM	recta ancha 13 orificios tit	Traumedical
48-227-TM	recta ancha 14 orificios tit	Traumedical
48-228-TM	recta ancha 15 orificios tit	Traumedical
48-229-TM	recta ancha 16 orificios tit	Traumedical
48-230-TM	recta ancha 18 orificios tit	Traumedical
48-231-TM	recta ancha 20 orificios tit	Traumedical
48-232-TM	Reconstruccion Recta 3 orificios tit	Traumedical
48-233-TM	Reconstruccion Recta 4 orificios tit	Traumedical
48-234-TM	Reconstruccion Recta 5 orificios tit	Traumedical

MB

Sedes y Delegaciones

Tel. (+54-11) 4340-0800 - <http://www.anmat.gov.ar> - República Argentina

Sede Central
 Av. de Mayo 869, CABA

Sede Alsina
 Alsina 665/671, CABA

Sede INAME
 Av. Caseros 2161, CABA

Sede INAL
 Estados Unidos 25, CABA

Sede Prod. Médicos
 Av. Belgrano 1480, CABA

Deleg. Mendoza
 Remedios de Escalada de
 San Martín 1909, Mendoza
 Prov. de Mendoza

Deleg. Córdoba
 Obispo Trejo 635,
 Córdoba,
 Prov. de Córdoba

Deleg. Paso de los Libres
 Ruta Nacional 117, km.10,
 CO.TE.CAR., Paso de los
 Libres, Prov. de Corrientes

Deleg. Posadas
 Roque González 1137,
 Posadas, Prov. de
 Misiones

Deleg. Santa Fé
 Eva Perón 2456,
 Santa Fé,
 Prov. de Santa Fé

48-235-TM	Reconstruccion Recta 6 orificios tit	Traumedical
48-236-TM	Reconstruccion Recta 7 orificios tit	Traumedical
48-237-TM	Reconstruccion Recta 8 orificios tit	Traumedical
48-238-TM	Reconstruccion Recta 9 orificios tit	Traumedical
48-239-TM	Reconstruccion Recta 10 orificios tit	Traumedical
48-240-TM	Reconstruccion Recta 11 orificios tit	Traumedical
48-241-TM	Reconstruccion Recta 12 orificios tit	Traumedical
48-242-TM	Reconstruccion Recta 14 orificios tit	Traumedical
48-243-TM	Reconstruccion Curva 3 orificios tit	Traumedical
48-244-TM	Reconstruccion Curva 4 orificios tit	Traumedical
48-248-TM	Reconstruccion Curva 5 orificios tit	Traumedical
48-246-TM	Reconstruccion Curva 6 orificios tit	Traumedical
48-247-TM	Reconstruccion Curva 7 orificios tit	Traumedical
48-248-TM	Reconstruccion Curva 8 orificios tit	Traumedical
48-249-TM	Reconstruccion Curva 9 orificios tit	Traumedical
48-250-TM	Reconstruccion Curva 10 orificios tit	Traumedical
48-251-TM	Reconstruccion Curva 11 orificios tit	Traumedical
48-252-TM	Reconstruccion Curva 12 orificios tit	Traumedical
48-253-TM	Reconstruccion Curva 14 orificios tit	Traumedical

WAB

48-254-TM	en T simple angulacion 3 orificios tit	Traumedical
48-255-TM	en T simple angulacion 4 orificios tit	Traumedical
48-256-TM	en T simple angulacion 5 orificios tit	Traumedical
48-257-TM	en T simple angulacion 6 orificios tit	Traumedical
48-258-TM	en T simple angulacion 7 orificios tit	Traumedical
48-259-TM	en T simple angulacion 8 orificios tit	Traumedical
48-260-TM	en T simple angulacion 9 orificios tit	Traumedical
48-261-TM	en T simple angulacion 10 orificios tit	Traumedical
48-262-TM	en T simple angulacion 11 orificios tit	Traumedical
48-263-TM	en T simple angulacion 12 orificios tit	Traumedical
48-264-TM	en L izq simple angulacion 3 orificios tit	Traumedical
48-265-TM	en L izq simple angulacion 4 orificios tit	Traumedical
48-266-TM	en L izq simple angulacion 5 orificios tit	Traumedical
48-267-TM	en L izq simple angulacion 6 orificios tit	Traumedical
48-268-TM	en L izq simple angulacion 7 orificios tit	Traumedical
48-269-TM	en L izq simple angulacion 8 orificios tit	Traumedical
48-270-TM	en L izq simple angulacion 9 orificios tit	Traumedical
48-271-TM	en L izq simple angulacion 10 orificios tit	Traumedical
48-272-TM	en L izq simple angulacion 11 orificios tit	Traumedical <i>WBS</i>

Sedes y Delegaciones

Tel. (+54-11) 4340-0800 - <http://www.anmat.gov.ar> - República Argentina

Sede Central
 Av. de Mayo 869, CABA

Sede Alsina
 Alsina 665/671, CABA

Sede INAME
 Av. Caseros 2161, CABA

Sede INAL
 Estados Unidos 25, CABA

Sede Prod. Médicos
 Av. Belgrano 1480, CABA

Deleg. Mendoza
 Remedios de Escalada de
 San Martín 1909, Mendoza
 Prov. de Mendoza

Deleg. Córdoba
 Obispo Trejo 635,
 Córdoba,
 Prov. de Córdoba

Deleg. Paso de los Libres
 Ruta Nacional 117, km.10,
 CO.TE.CAR., Paso de los
 Libres, Prov. de Corrientes

Deleg. Posadas
 Roque González 1137,
 Posadas, Prov. de
 Misiones

Deleg. Santa Fé
 Eva Perón 2456,
 Santa Fé,
 Prov. de Santa Fé

48-273-TM	en L izq simple angulacion 12 orificios tit	Traumedical
48-274-TM	en L Der simple angulacion 3 orificios tit	Traumedical
48-275-TM	en L Der simple angulacion 4 orificios tit	Traumedical
48-276-TM	en L Der simple angulacion 5 orificios tit	Traumedical
48-277-TM	en L Der simple angulacion 6 orificios tit	Traumedical
48-278-TM	en L Der simple angulacion 7 orificios tit	Traumedical
48-279-TM	en L Der simple angulacion 8 orificios tit	Traumedical
48-280-TM	en L Der simple angulacion 9 orificios tit	Traumedical
48-281-TM	en L Der simple angulacion 10 orificios tit	Traumedical
48-282-TM	en L Der simple angulacion 11 orificios tit	Traumedical
48-283-TM	en L Der simple angulacion 12 orificios tit	Traumedical
48-284-TM	en T doble angulacion 3 orificios tit	Traumedical
48-285-TM	en T doble angulacion 4 orificios tit	Traumedical
48-286-TM	en T doble angulacion 5 orificios tit	Traumedical
48-287-TM	en T doble angulacion 6 orificios tit	Traumedical
48-288-TM	en T doble angulacion 7 orificios tit	Traumedical
48-289-TM	en T doble angulacion 8 orificios tit	Traumedical
48-290-TM	en T doble angulacion 9 orificios tit	Traumedical
48-291-TM	en T doble angulacion 10 orificios tit	Traumedical

WIB

48-292-TM	en T doble	angulacion 11 orificios tit	Traumedical
48-293-TM	en T doble	angulacion 12 orificios tit	Traumedical
48-294-TM	en L izq doble	angulacion 3 orificios tit	Traumedical
48-295-TM	en L izq doble	angulacion 4 orificios tit	Traumedical
48-296-TM	en L izq doble	angulacion 5 orificios tit	Traumedical
48-297-TM	en L izq doble	angulacion 6 orificios tit	Traumedical
48-298-TM	en L izq doble	angulacion 7 orificios tit	Traumedical
48-299-TM	en L izq doble	angulacion 8 orificios tit	Traumedical
48-300-TM	en L izq doble	angulacion 9 orificios tit	Traumedical
48-301-TM	en L izq doble	angulacion 10 orificios tit	Traumedical
48-302-TM	en L izq doble	angulacion 11 orificios tit	Traumedical
48-303-TM	en L izq doble	angulacion 12 orificios tit	Traumedical
48-304-TM	en L Der doble	angulacion 3 orificios tit	Traumedical
48-305-TM	en L Der doble	angulacion 4 orificios tit	Traumedical
48-306-TM	en L Der doble	angulacion 5 orificios tit	Traumedical
48-307-TM	en L Der doble	angulacion 6 orificios tit	Traumedical
48-308-TM	en L Der doble	angulacion 7 orificios tit	Traumedical
48-309-TM	en L Der doble	angulacion 8 orificios tit	Traumedical
48-310-TM	en L Der doble	angulacion 9 orificios tit	Traumedical

hdb

Sedes y Delegaciones

Tel. (+54-11) 4340-0800 - <http://www.anmat.gov.ar> - República Argentina

Sede Central
 Av. de Mayo 869, CABA

Sede Alsina
 Alsina 665/671, CABA

Sede INAME
 Av. Caseros 2161, CABA

Sede INAL
 Estados Unidos 25, CABA

Sede Prod. Médicos
 Av. Belgrano 1480, CABA

Deleg. Mendoza
 Remedios de Escalada de
 San Martín 1909, Mendoza
 Prov. de Mendoza

Deleg. Córdoba
 Obispo Trejo 635,
 Córdoba,
 Prov. de Córdoba

Deleg. Paso de los Libres
 Ruta Nacional 117, km.10,
 CO.TE.CAR., Paso de los
 Libres, Prov. de Corrientes

Deleg. Posadas
 Roque González 1137,
 Posadas, Prov. de
 Misiones

Deleg. Santa Fé
 Eva Perón 2456,
 Santa Fé,
 Prov. de Santa Fé

48-311-TM	en L Der doble angulacion 10 orificios tit	Traumedical
48-312-TM	en L Der doble angulacion 11 orificios tit	Traumedical
48-313-TM	en L Der doble angulacion 12 orificios tit	Traumedical
48-314-TM	Jockey Izquierda 3 orificios tit	Traumedical
48-315-TM	Jockey Izquierda 5 orificios tit	Traumedical
48-316-TM	Jockey Izquierda 7 orificios tit	Traumedical
48-317-TM	Jockey Izquierda 9 orificios tit	Traumedical
48-318-TM	Jockey Izquierda 11 orificios tit	Traumedical
48-319-TM	Jockey Izquierda 13 orificios tit	Traumedical
48-320-TM	Jockey Izquierda 15 orificios tit	Traumedical
48-321-TM	Jockey derecha 3 orificios tit	Traumedical
48-322-TM	Jockey derecha 5 orificios tit	Traumedical
48-323-TM	Jockey derecha 7 orificios tit	Traumedical
48-324-TM	Jockey derecha 9 orificios tit	Traumedical
48-325-TM	Jockey derecha 11 orificios tit	Traumedical
48-326-TM	Jockey derecha 13 orificios tit	Traumedical
48-327-TM	Jockey derecha 15 orificios tit	Traumedical
48-328-TM	Femur distal lateral izquierda 3 orificios	Traumedical
48-329-TM	Femur distal lateral izquierda 4 orificios	Traumedical

WLB

48-330-TM	Femur distal lateral izquierda 5 orificios	Traumедical
48-331-TM	Femur distal lateral izquierda 6 orificios	Traumедical
48-332-TM	Femur distal lateral izquierda 7 orificios	Traumедical
48-333-TM	Femur distal lateral izquierda 8 orificios	Traumедical
48-334-TM	Femur distal lateral izquierda 9 orificios	Traumедical
48-335-TM	Femur distal lateral izquierda 10 orificios	Traumедical
48-336-TM	Femur distal lateral izquierda 11 orificios	Traumедical
48-337-TM	Femur distal lateral izquierda 12 orificios	Traumедical
48-338-TM	Femur distal lateral izquierda 13 orificios	Traumедical
48-339-TM	Femur distal lateral izquierda 14 orificios	Traumедical
48-340-TM	Femur distal lateral derecha 3 orificios tit	Traumедical
48-341-TM	Femur distal lateral derecha 4 orificios tit	Traumедical
48-342-TM	Femur distal lateral derecha 5 orificios tit	Traumедical
48-343-TM	Femur distal lateral derecha 6 orificios tit	Traumедical
48-344-TM	Femur distal lateral derecha 7 orificios tit	Traumедical
48-348-TM	Femur distal lateral derecha 8 orificios tit	Traumедical
48-346-TM	Femur distal lateral derecha 9 orificios tit	Traumедical
48-347-TM	Femur distal lateral derecha 10 orificios tit	Traumедical
48-348-TM	Femur distal lateral derecha 11 orificios tit	Traumедical

Handwritten signature

Sedes y Delegaciones

Tel. (+54-11) 4340-0800 - <http://www.anmat.gov.ar> - República Argentina

Sede Central

Av. de Mayo 869, CABA

Sede Alsina

Alsina 665/671, CABA

Sede INAME

Av. Caseros 2161, CABA

Sede INAL

Estados Unidos 25, CABA

Sede Prod. Médicos

Av. Belgrano 1480, CABA

Deleg. Mendoza

Remedios de Escalada de
 San Martín 1909, Mendoza
 Prov. de Mendoza

Deleg. Córdoba

Obispo Trejo 635,
 Córdoba,
 Prov. de Córdoba

Deleg. Paso de los Libres

Ruta Nacional 117, km.10,
 CO.TE.CAR., Paso de los
 Libres, Prov. de Corrientes

Deleg. Posadas

Roque González 1137,
 Posadas, Prov. de
 Misiones

Deleg. Santa Fé

Eva Perón 2450,
 Santa Fé,
 Prov. de Santa Fé

48-349-TM Femur distal lateral derecha 12 orificios tit Traumedical
48-350-TM Femur distal lateral derecha 13 orificios tit Traumedical
48-351-TM Femur distal lateral derecha 14 orificios tit Traumedical
48-352-TM Trebol 3 orificios titanio Traumedical
48-353-TM Trebol 5 orificios titanio Traumedical
48-354-TM Trebol 7 orificios titanio Traumedical
48-355-TM Trebol 9 orificios titanio Traumedical
48-356-TM Trebol 11 orificios titanio Traumedical
48-357-TM Trebol 13 orificios titanio Traumedical
48-358-TM Trebol 15 orificios titanio Traumedical
48-359-TM Pilon tibial 3 orificios titanio Traumedical
48-360-TM Pilon tibial 5 orificios titanio Traumedical
48-361-TM Pilon tibial 7 orificios titanio Traumedical
48-362-TM Pilon tibial 9 orificios titanio Traumedical
48-363-TM Pilon tibial 11 orificios titanio Traumedical
48-364-TM Pilon tibial 13 orificios titanio Traumedical
48-365-TM Pilon tibial 15 orificios titanio Traumedical
57 TORNILLOS 4,5 MARCA
57-090-TM Cortical Bloqueado 12 mm Tit Traumedical

WJB



57-091-TM	Cortical Bloqueado 14 mm Tit	Traumedical
57-092-TM	Cortical Bloqueado 16 mm Tit	Traumedical
57-093-TM	Cortical Bloqueado 18 mm Tit	Traumedical
57-094-TM	Cortical Bloqueado 20 mm Tit	Traumedical
57-095-TM	Cortical Bloqueado 22 mm Tit	Traumedical
57-096-TM	Cortical Bloqueado 24 mm Tit	Traumedical
57-097-TM	Cortical Bloqueado 26 mm Tit	Traumedical
57-098-TM	Cortical Bloqueado 28 mm Tit	Traumedical
57-099-TM	Cortical Bloqueado 30 mm Tit	Traumedical
57-100-TM	Cortical Bloqueado 32 mm Tit	Traumedical
57-101-TM	Cortical Bloqueado 34 mm Tit	Traumedical
57-102-TM	Cortical Bloqueado 36 mm Tit	Traumedical
57-103-TM	Cortical Bloqueado 38 mm Tit	Traumedical
57-104-TM	Cortical Bloqueado 40 mm Tit	Traumedical
57-105-TM	Cortical Bloqueado 42 mm Tit	Traumedical
57-106-TM	Cortical Bloqueado 44 mm Tit	Traumedical
57-107-TM	Cortical Bloqueado 45 mm Tit	Traumedical
57-108-TM	Cortical Bloqueado 46 mm Tit	Traumedical
57-109-TM	Cortical Bloqueado 48 mm Tit	Traumedical

WCB

Sedes y Delegaciones

Tel. (+54-11) 4340-0800 - <http://www.anmat.gov.ar> - República Argentina

Sede Central
 Av. de Mayo 869, CABA

Sede Alsina
 Alsina 665/671, CABA

Sede INAME
 Av. Caseros 2161, CABA

Sede INAL
 Estados Unidos 25, CABA

Sede Prod. Médicos
 Av. Belgrano 1480, CABA

Deleg. Mendoza
 Remedios de Escalada de
 San Martín 1909, Mendoza
 Prov. de Mendoza

Deleg. Córdoba
 Obispo Trejo 635,
 Córdoba,
 Prov. de Córdoba

Deleg. Paso de los Libres
 Ruta Nacional 117, km.10,
 CO.TE.CAR., Paso de los
 Libres, Prov. de Corrientes

Deleg. Posadas
 Roque González 1137,
 Posadas, Prov. de
 Misiones

Deleg. Santa Fé
 Eva Perón 2456,
 Santa Fé,
 Prov. de Santa Fé

57-110-TM Cortical Bloqueado 50 mm Tit Traumedical
57-111-TM Cortical Bloqueado 55 mm Tit Traumedical
57-112-TM Cortical Bloqueado 60 mm Tit Traumedical
57-113-TM Cortical Bloqueado 65 mm Tit Traumedical
57-114-TM Cortical Bloqueado 70 mm Tit Traumedical
57-115-TM Cortical Bloqueado 75 mm Tit Traumedical
57-116-TM Cortical Bloqueado 80 mm Tit Traumedical
57-117-TM Cortical Bloqueado 85 mm Tit Traumedical
57-118-TM Cortical Bloqueado 90 mm Tit Traumedical
57-119-TM Cortical Bloqueado 95 mm Tit Traumedical
57-120-TM Cortical Bloqueado 100 mm Tit Traumedical
57-121-TM Cortical 14 mm Tit Traumedical
57-122-TM Cortical 16 mm Tit Traumedical
57-123-TM Cortical 18 mm Tit Traumedical
57-124-TM Cortical 20 mm Tit Traumedical
57-125-TM Cortical 22 mm Tit Traumedical
57-126-TM Cortical 24 mm Tit Traumedical
57-127-TM Cortical 26 mm Tit Traumedical
57-128-TM Cortical 28 mm Tit Traumedical

WLB



- 57-129-TM Cortical 30 mm Tit Traumedical
- 57-130-TM Cortical 32 mm Tit Traumedical
- 57-131-TM Cortical 34 mm Tit Traumedical
- 57-132-TM Cortical 36 mm Tit Traumedical
- 57-133-TM Cortical 38 mm Tit Traumedical
- 57-134-TM Cortical 40 mm Tit Traumedical
- 57-135-TM Cortical 42 mm Tit Traumedical
- 57-136-TM Cortical 44 mm Tit Traumedical
- 57-137-TM Cortical 45 mm Tit Traumedical
- 57-138-TM Cortical 46 mm Tit Traumedical
- 57-139-TM Cortical 48 mm Tit Traumedical
- 57-140-TM Cortical 50 mm Tit Traumedical
- 57-141-TM Cortical 55 mm Tit Traumedical
- 57-142-TM Cortical 60 mm Tit Traumedical
- 57-143-TM Cortical 65 mm Tit Traumedical
- 57-144-TM Cortical 70 mm Tit Traumedical
- 57-145-TM Cortical 75 mm Tit Traumedical
- 57-146-TM Cortical 80 mm Tit Traumedical
- 57-147-TM Cortical 85 mm Tit Traumedical

WJB

Sedes y Delegaciones

Tel. (+54-11) 4340-0800 - <http://www.anmat.gov.ar> - República Argentina

Sede Central
Av. de Mayo 869, CABA

Sede Alsina
Alsina 665/671, CABA

Sede INAME
Av. Caseros 2161, CABA

Sede INAL
Estados Unidos 25, CABA

Sede Prod. Médicos
Av. Belgrano 1480, CABA

Deleg. Mendoza
Remedios de Escalada de
San Martín 1909, Mendoza
Prov. de Mendoza

Deleg. Córdoba
Obispo Trejo 635,
Córdoba,
Prov. de Córdoba

Deleg. Paso de los Libres
Ruta Nacional 117, km.10,
CO.TE.CAR., Paso de los
Libres, Prov. de Corrientes

Deleg. Posadas
Roque González 1137,
Posadas, Prov. de
Misiones

Deleg. Santa Fé
Eva Perón 2456,
Santa Fé,
Prov. de Santa Fé

57-148-TM Cortical 90 mm Tit Traumedical
57-149-TM Cortical 95 mm Tit Traumedical
57-150-TM Cortical 100 mm Tit Traumedical
61 TORNILLOS 6,5 MARCA
61-040-TM Esponjoso Rosca 16 Largo 30mm Tit Traumedical
61-041-TM Esponjoso Rosca 16 Largo 35mm Tit Traumedical
61-042-TM Esponjoso Rosca 16 Largo 40mm Tit Traumedical
61-043-TM Esponjoso Rosca 16 Largo 45mm Tit Traumedical
61-044-TM Esponjoso Rosca 16 Largo 50mm Tit Traumedical
61-045-TM Esponjoso Rosca 16 Largo 55mm Tit Traumedical
61-046-TM Esponjoso Rosca 16 Largo 60mm Tit Traumedical
61-047-TM Esponjoso Rosca 16 Largo 65mm Tit Traumedical
61-048-TM Esponjoso Rosca 16 Largo 70mm Tit Traumedical
61-049-TM Esponjoso Rosca 16 Largo 75mm Tit Traumedical
61-050-TM Esponjoso Rosca 16 Largo 80mm Tit Traumedical
61-051-TM Esponjoso Rosca 16 Largo 85mm Tit Traumedical
61-061-TM Esponjoso Rosca 16 Largo 90mm Tit Traumedical
61-053-TM Esponjoso Rosca 16 Largo 95mm Tit Traumedical
61-054-TM Esponjoso Rosca 16 Largo 100mm Tit Traumedical

WAB

- 61-055-TM Esponjoso Rosca 16 Largo 105mm Tit Traumedical
- 61-056-TM Esponjoso Rosca 16 Largo 110mm Tit Traumedical
- 61-057-TM Esponjoso Rosca 16 Largo 115mm Tit Traumedical
- 61-058-TM Esponjoso Rosca 16 Largo 120mm Tit Traumedical
- 61-059-TM Esponjoso Rosca 32 Largo 30mm Tit Traumedical
- 61-060-TM Esponjoso Rosca 32 Largo 35mm Tit Traumedical
- 61-061-TM Esponjoso Rosca 32 Largo 40mm Tit Traumedical
- 61-062-TM Esponjoso Rosca 32 Largo 45mm Tit Traumedical
- 61-063-TM Esponjoso Rosca 32 Largo 50mm Tit Traumedical
- 61-064-TM Esponjoso Rosca 32 Largo 55mm Tit Traumedical
- 61-065-TM Esponjoso Rosca 32 Largo 60mm Tit Traumedical
- 61-066-TM Esponjoso Rosca 32 Largo 65mm Tit Traumedical
- 61-067-TM Esponjoso Rosca 32 Largo 70mm Tit Traumedical
- 61-068-TM Esponjoso Rosca 32 Largo 75mm Tit Traumedical
- 61-069-TM Esponjoso Rosca 32 Largo 80mm Tit Traumedical
- 61-070-TM Esponjoso Rosca 32 Largo 85mm Tit Traumedical
- 61-071-TM Esponjoso Rosca 32 Largo 90mm Tit Traumedical
- 61-072-TM Esponjoso Rosca 32 Largo 95mm Tit Traumedical
- 61-073-TM Esponjoso Rosca 32 Largo 100mm Tit Traumedical

WLB

Sedes y Delegaciones

Tel. (+54-11) 4340-0800 - <http://www.anmat.gov.ar> - República Argentina

Sede Central
 Av. de Mayo 869, CABA

Sede Alsina
 Alsina 665/671, CABA

Sede INAME
 Av. Caseros 2161, CABA

Sede INAL
 Estados Unidos 25, CABA

Sede Prod. Médicos
 Av. Belgrano 1480, CABA

Deleg. Mendoza
 Remedios de Escalada de
 San Martín 1909, Mendoza
 Prov. de Mendoza

Deleg. Córdoba
 Obispo Trejo 635,
 Córdoba,
 Prov. de Córdoba

Deleg. Paso de los Libres
 Ruta Nacional 117, km.10,
 CO.TE.CAR., Paso de los
 Libres, Prov. de Corrientes

Deleg. Posadas
 Roque González 1137,
 Posadas, Prov. de
 Misiones

Deleg. Santa Fé
 Eva Perón 2456,
 Santa Fé,
 Prov. de Santa Fé

- 61-074-TM Esponjoso Rosca 32 Largo 105mm Tit Traumedical
- 61-075-TM Esponjoso Rosca 32 Largo 110mm Tit Traumedical
- 61-076-TM Esponjoso Rosca 32 Largo 115mm Tit Traumedical
- 61-077-TM Esponjoso Rosca 32 Largo 120mm Tit Traumedical

62 TORNILLO TITANIO MARCA

- 62-210-TM Canulado 4,5 Para Placa en 8 Traumedical
- 62-211-TM Canulado 4,5 Para Placa en 8 Traumedical
- 62-212-TM Canulado 4,5 Para Placa en 8 Traumedical
- 62-213-TM Canulado 4,5 Para Placa en 8 Traumedical
- 62-214-TM Canulado 4,5 Para Placa en 8 Traumedical
- 62-215-TM Canulado 4,5 Para Placa en 8 Traumedical
- 62-216-TM Canulado 4,5 Para Placa en 8 Traumedical
- 62-217-TM Canulado 4,5 Para Placa en 8 Traumedical
- 62-218-TM Cortical 4,5 para placa en 8 Traumedical
- 62-219-TM Cortical 4,5 para placa en 8 Traumedical
- 62-220-TM Cortical 4,5 para placa en 8 Traumedical
- 62-221-TM Cortical 4,5 para placa en 8 Traumedical
- 62-222-TM Cortical 4,5 para placa en 8 Traumedical
- 62-223-TM Cortical 4,5 para placa en 8 Traumedical

W/B

62-224-TM	Cortical 4,5 para placa en 8	Traumedical
62-225-TM	Cortical 4,5 para placa en 8	Traumedical
62-226-TM	Cortical 3,5 para placa en 8	Traumedical
62-227-TM	Cortical 3,5 para placa en 8	Traumedical
62-228-TM	Cortical 3,5 para placa en 8	Traumedical
62-229-TM	Cortical 3,5 para placa en 8	Traumedical
62-230-TM	Cortical 3,5 para placa en 8	Traumedical
47	PLACA PARA 4,5 NO BLOQUEADA	MARCA
47-180-TR	Reconstruccion Recta 3 orificios tit	Traumathos
47-181-TR	Reconstruccion Recta 4 orificios tit	Traumathos
47-182-TR	Reconstruccion Recta 5 orificios tit	Traumathos
47-183-TR	Reconstruccion Recta 6 orificios tit	Traumathos
47-184-TR	Reconstruccion Recta 7 orificios tit	Traumathos
47-185-TR	Reconstruccion Recta 8 orificios tit	Traumathos
47-186-TR	Reconstruccion Recta 9 orificios tit	Traumathos
47-187-TR	Reconstruccion Recta 10 orificios tit	Traumathos
47-188-TR	Reconstruccion Recta 11 orificios tit	Traumathos
47-189-TR	Reconstruccion Recta 12 orificios tit	Traumathos
47-190-TR	Reconstruccion Recta 14 orificios tit	Traumathos

WDB

Sedes y Delegaciones

Tel. (+54-11) 4340-0800 - <http://www.anmat.gov.ar> - República Argentina

Sede Central

Av. de Mayo 869, CABA

Sede Alsina

Alsina 665/671, CABA

Sede INAME

Av. Caseros 2161, CABA

Sede INAL

Estados Unidos 25, CABA

Sede Prod. Médicos

Av. Belgrano 1480, CABA

Deleg. Mendoza

Remedios de Escalada de
 San Martín 1909, Mendoza
 Prov. de Mendoza

Deleg. Córdoba

Obispo Trejo 635,
 Córdoba,
 Prov. de Córdoba

Deleg. Paso de los Libres

Ruta Nacional 117, km.10,
 CO.TE.CAR., Paso de los
 Libres, Prov. de Corrientes

Deleg. Posadas

Roque González 1137,
 Posadas, Prov. de
 Misiones

Deleg. Santa Fé

Eva Perón 2456,
 Santa Fé,
 Prov. de Santa Fé

47-191-TR	Reconstruccion Curva 3 orificios tit	Traumathos
47-192-TR	Reconstruccion Curva 4 orificios tit	Traumathos
47-193-TR	Reconstruccion Curva 5 orificios tit	Traumathos
47-194-TR	Reconstruccion Curva 6 orificios tit	Traumathos
47-195-TR	Reconstruccion Curva 7 orificios tit	Traumathos
47-196-TR	Reconstruccion Curva 8 orificios tit	Traumathos
47-197-TR	Reconstruccion Curva 9 orificios tit	Traumathos
47-198-TR	Reconstruccion Curva 10 orificios tit	Traumathos
47-199-TR	Reconstruccion Curva 11 orificios tit	Traumathos
47-200-TR	Reconstruccion Curva 12 orificios tit	Traumathos
47-201-TR	Reconstruccion Curva 14 orificios tit	Traumathos
47-202-TR	recta angosta DCP 3 orificios tit	Traumathos
47-203-TR	recta angosta DCP 4 orificios tit	Traumathos
47-204-TR	recta angosta DCP 5 orificios tit	Traumathos
47-205-TR	recta angosta DCP 6 orificios tit	Traumathos
47-206-TR	recta angosta DCP 7 orificios tit	Traumathos
47-207-TR	recta angosta DCP 8 orificios tit	Traumathos
47-208-TR	recta angosta DCP 9 orificios tit	Traumathos
47-209-TR	recta angosta DCP 10 orificios tit	Traumathos

WMB

47-210-TR	recta angosta DCP 11 orificios tit	Traumathos
47-211-TR	recta angosta DCP 12 orificios tit	Traumathos
47-212-TR	recta angosta DCP 13 orificios tit	Traumathos
47-213-TR	recta angosta DCP 14 orificios tit	Traumathos
47-214-TR	recta angosta DCP 15 orificios tit	Traumathos
47-215-TR	recta angosta DCP 16 orificios tit	Traumathos
47-216-TR	recta angosta DCP 18 orificios tit	Traumathos
47-217-TR	recta angosta DCP 20 orificios tit	Traumathos
47-218-TR	recta ancha DCP 3 orificios tit	Traumathos
47-219-TR	recta ancha DCP 4 orificios tit	Traumathos
47-220-TR	recta ancha DCP 5 orificios tit	Traumathos
47-221-TR	recta ancha DCP 6 orificios tit	Traumathos
47-222-TR	recta ancha DCP 7 orificios tit	Traumathos
47-223-TR	recta ancha DCP 8 orificios tit	Traumathos
47-224-TR	recta ancha DCP 9 orificios tit	Traumathos
47-225-TR	recta ancha DCP 10 orificios tit	Traumathos
47-226-TR	recta ancha DCP 11 orificios tit	Traumathos
47-227-TR	recta ancha DCP 12 orificios tit	Traumathos
47-228-TR	recta ancha DCP 13 orificios tit	Traumathos

WHS

Sedes y Delegaciones

Tel. (+54-11) 4340-0800 - <http://www.anmat.gov.ar> - República Argentina

Sede Central
 Av. de Mayo 869, CABA

Sede Alsina
 Alsina 665/671, CABA

Sede INAME
 Av. Caseros 2161, CABA

Sede INAL
 Estados Unidos 25, CABA

Sede Prod. Médicos
 Av. Belgrano 1480, CABA

Deleg. Mendoza
 Remedios de Escalada de
 San Martín 1909, Mendoza
 Prov. de Mendoza

Deleg. Córdoba
 Obispo Trejo 635,
 Córdoba,
 Prov. de Córdoba

Deleg. Paso de los Libres
 Ruta Nacional 117, km.10,
 CO.TE.CAR., Paso de los
 Libres, Prov. de Corrientes

Deleg. Posadas
 Roque González 1137,
 Posadas, Prov. de
 Misiones

Deleg. Santa Fé
 Eva Perón 2456,
 Santa Fé,
 Prov. de Santa Fé

47-229-TR recta ancha DCP 14 orificios tit Traumathos
47-230-TR recta ancha DCP 15 orificios tit Traumathos
47-231-TR recta ancha DCP 16 orificios tit Traumathos
47-232-TR recta ancha DCP 18 orificios tit Traumathos
47-233-TR recta ancha DCP 20 orificios tit Traumathos
47-234-TR Placa en 8 de 12mm Traumathos
47-235-TR Placa en 8 de 14mm Traumathos
47-236-TR Placa en 8 de 16mm Traumathos
47-237-TR Placa en 8 de 18mm Traumathos
47-238-TR Placa en 8 Curva de 12mm Traumathos
47-239-TR Placa en 8 Curva de 14mm Traumathos
47-240-TR Placa en 8 Curva de 16mm Traumathos
47-241-TR Placa en 8 Curva de 18mm Traumathos

PLACA PARA 4,5 BLOQUEADA

48-200-TR recta angosta 3 orificios tit Traumathos
48-201-TR recta angosta 4 orificios tit Traumathos
48-202-TR recta angosta 5 orificios tit Traumathos
48-203-TR recta angosta 6 orificios tit Traumathos
48-204-TR recta angosta 7 orificios tit Traumathos

WHS



48-205-TR	recta angosta 8 orificios tit	Traumathos
48-206-TR	recta angosta 9 orificios tit	Traumathos
48-207-TR	recta angosta 10 orificios tit	Traumathos
48-208-TR	recta angosta 11 orificios tit	Traumathos
48-209-TR	recta angosta 12 orificios tit	Traumathos
48-210-TR	recta angosta 13 orificios tit	Traumathos
48-211-TR	recta angosta 14 orificios tit	Traumathos
48-212-TR	recta angosta 15 orificios tit	Traumathos
48-213-TR	recta angosta 16 orificios tit	Traumathos
48-214-TR	recta angosta 18 orificios tit	Traumathos
48-215-TR	recta angosta 20 orificios tit	Traumathos
48-216-TR	recta ancha 3 orificios tit	Traumathos
48-217-TR	recta ancha 4 orificios tit	Traumathos
48-218-TR	recta ancha 5 orificios tit	Traumathos
48-219-TR	recta ancha 6 orificios tit	Traumathos
48-220-TR	recta ancha 7 orificios tit	Traumathos
48-221-TR	recta ancha 8 orificios tit	Traumathos
48-222-TR	recta ancha 9 orificios tit	Traumathos
48-223-TR	recta ancha 10 orificios tit	Traumathos

WJB

Sedes y Delegaciones

Tel. (+54-11) 4340-0800 - <http://www.anmat.gov.ar> - República Argentina

Sede Central
 Av. de Mayo 869, CABA

Sede Alsina
 Alsina 665/671, CABA

Sede INAME
 Av. Caseros 2161, CABA

Sede INAL
 Estados Unidos 25, CABA

Sede Prod. Médicos
 Av. Belgrano 1480, CABA

Deleg. Mendoza
 Remedios de Escalada de
 San Martín 1909, Mendoza
 Prov. de Mendoza

Deleg. Córdoba
 Obispo Trejo 635,
 Córdoba,
 Prov. de Córdoba

Deleg. Paso de los Libres
 Ruta Nacional 117, km.10,
 CO.TE.CAR., Paso de los
 Libres, Prov. de Corrientes

Deleg. Posadas
 Roque González 1137,
 Posadas, Prov. de
 Misiones

Deleg. Santa Fé
 Eva Perón 2456,
 Santa Fé,
 Prov. de Santa Fé

48-224-TR	recta ancha 11 orificios tit	Traumathos
48-225-TR	recta ancha 12 orificios tit	Traumathos
48-226-TR	recta ancha 13 orificios tit	Traumathos
48-227-TR	recta ancha 14 orificios tit	Traumathos
48-228-TR	recta ancha 15 orificios tit	Traumathos
48-229-TR	recta ancha 16 orificios tit	Traumathos
48-230-TR	recta ancha 18 orificios tit	Traumathos
48-231-TR	recta ancha 20 orificios tit	Traumathos
48-232-TR	Reconstruccion Recta 3 orificios tit	Traumathos
48-233-TR	Reconstruccion Recta 4 orificios tit	Traumathos
48-234-TR	Reconstruccion Recta 5 orificios tit	Traumathos
48-235-TR	Reconstruccion Recta 6 orificios tit	Traumathos
48-236-TR	Reconstruccion Recta 7 orificios tit	Traumathos
48-237-TR	Reconstruccion Recta 8 orificios tit	Traumathos
48-238-TR	Reconstruccion Recta 9 orificios tit	Traumathos
48-239-TR	Reconstruccion Recta 10 orificios tit	Traumathos
48-240-TR	Reconstruccion Recta 11 orificios tit	Traumathos
48-241-TR	Reconstruccion Recta 12 orificios tit	Traumathos
48-242-TR	Reconstruccion Recta 14 orificios tit	Traumathos

WLB

48-243-TR	Reconstruccion Curva 3 orificios tit	Traumathos
48-244-TR	Reconstruccion Curva 4 orificios tit	Traumathos
48-248-TR	Reconstruccion Curva 5 orificios tit	Traumathos
48-246-TR	Reconstruccion Curva 6 orificios tit	Traumathos
48-247-TR	Reconstruccion Curva 7 orificios tit	Traumathos
48-248-TR	Reconstruccion Curva 8 orificios tit	Traumathos
48-249-TR	Reconstruccion Curva 9 orificios tit	Traumathos
48-250-TR	Reconstruccion Curva 10 orificios tit	Traumathos
48-251-TR	Reconstruccion Curva 11 orificios tit	Traumathos
48-252-TR	Reconstruccion Curva 12 orificios tit	Traumathos
48-253-TR	Reconstruccion Curva 14 orificios tit	Traumathos
48-254-TR	en T simple angulacion 3 orificios tit	Traumathos
48-255-TR	en T simple angulacion 4 orificios tit	Traumathos
48-256-TR	en T simple angulacion 5 orificios tit	Traumathos
48-257-TR	en T simple angulacion 6 orificios tit	Traumathos
48-258-TR	en T simple angulacion 7 orificios tit	Traumathos
48-259-TR	en T simple angulacion 8 orificios tit	Traumathos
48-260-TR	en T simple angulacion 9 orificios tit	Traumathos
48-261-TR	en T simple angulacion 10 orificios tit	Traumathos

WAB

Sedes y Delegaciones

Tel. (+54-11) 4340-0800 - <http://www.anmat.gov.ar> - República Argentina

Sede Central
 Av. de Mayo 869, CABA

Sede Alsina
 Alsina 665/671, CABA

Sede INAME
 Av. Caseros 2161, CABA

Sede INAL
 Estados Unidos 25, CABA

Sede Prod. Médicos
 Av. Belgrano 1480, CABA

Deleg. Mendoza
 Remedios de Escalada de
 San Martín 1909, Mendoza
 Prov. de Mendoza

Deleg. Córdoba
 Obispo Trejo 635,
 Córdoba,
 Prov. de Córdoba

Deleg. Paso de los Libres
 Ruta Nacional 117, km.10,
 CO.TE.CAR., Paso de los
 Libres, Prov. de Corrientes

Deleg. Posadas
 Roque González 1137,
 Posadas, Prov. de
 Misiones

Deleg. Santa Fé
 Eva Perón 2456,
 Santa Fé,
 Prov. de Santa Fé

48-262-TR en T simple angulacion 11 orificios tit Traumathos
48-263-TR en T simple angulacion 12 orificios tit Traumathos
48-264-TR en L izq simple angulacion 3 orificios tit Traumathos
48-265-TR en L izq simple angulacion 4 orificios tit Traumathos
48-266-TR en L izq simple angulacion 5 orificios tit Traumathos
48-267-TR en L izq simple angulacion 6 orificios tit Traumathos
48-268-TR en L izq simple angulacion 7 orificios tit Traumathos
48-269-TR en L izq simple angulacion 8 orificios tit Traumathos
48-270-TR en L izq simple angulacion 9 orificios tit Traumathos
48-271-TR en L izq simple angulacion 10 orificios tit Traumathos
48-272-TR en L izq simple angulacion 11 orificios tit Traumathos
48-273-TR en L izq simple angulacion 12 orificios tit Traumathos
48-274-TR en L Der simple angulacion 3 orificios tit Traumathos
48-275-TR en L Der simple angulacion 4 orificios tit Traumathos
48-276-TR en L Der simple angulacion 5 orificios tit Traumathos
48-277-TR en L Der simple angulacion 6 orificios tit Traumathos
48-278-TR en L Der simple angulacion 7 orificios tit Traumathos
48-279-TR en L Der simple angulacion 8 orificios tit Traumathos
48-280-TR en L Der simple angulacion 9 orificios tit Traumathos

WJB

48-281-TR	en L Der simple angulacion 10 orificios tit	Traumathos
48-282-TR	en L Der simple angulacion 11 orificios tit	Traumathos
48-283-TR	en L Der simple angulacion 12 orificios tit	Traumathos
48-284-TR	en T doble angulacion 3 orificios tit	Traumathos
48-285-TR	en T doble angulacion 4 orificios tit	Traumathos
48-286-TR	en T doble angulacion 5 orificios tit	Traumathos
48-287-TR	en T doble angulacion 6 orificios tit	Traumathos
48-288-TR	en T doble angulacion 7 orificios tit	Traumathos
48-289-TR	en T doble angulacion 8 orificios tit	Traumathos
48-290-TR	en T doble angulacion 9 orificios tit	Traumathos
48-291-TR	en T doble angulacion 10 orificios tit	Traumathos
48-292-TR	en T doble angulacion 11 orificios tit	Traumathos
48-293-TR	en T doble angulacion 12 orificios tit	Traumathos
48-294-TR	en L izq doble angulacion 3 orificios tit	Traumathos
48-295-TR	en L izq doble angulacion 4 orificios tit	Traumathos
48-296-TR	en L izq doble angulacion 5 orificios tit	Traumathos
48-297-TR	en L izq doble angulacion 6 orificios tit	Traumathos
48-298-TR	en L izq doble angulacion 7 orificios tit	Traumathos
48-299-TR	en L izq doble angulacion 8 orificios tit	Traumathos

WJ3

Sedes y Delegaciones

Tel. (+54-11) 4340-0800 - <http://www.anmat.gov.ar> - República Argentina

Sede Central

Av. de Mayo 869, CABA

Sede Alsina

Alsina 665/671, CABA

Sede INAME

Av. Caseros 2161, CABA

Sede INAL

Estados Unidos 25, CABA

Sede Prod. Médicos

Av. Belgrano 1480, CABA

Deleg. Mendoza

Remedios de Escalada de
 San Martín 1909, Mendoza
 Prov. de Mendoza

Deleg. Córdoba

Obispo Trejo 635,
 Córdoba,
 Prov. de Córdoba

Deleg. Paso de los Libres

Ruta Nacional 117, km.10,
 CO.TE.CAR., Paso de los
 Libres, Prov. de Corrientes

Deleg. Posadas

Roque González 1137,
 Posadas, Prov. de
 Misiones

Deleg. Santa Fé

Eva Perón 2456,
 Santa Fé,
 Prov. de Santa Fé

48-300-TR	en L izq doble	angulacion 9 orificios tit	Traumathos
48-301-TR	en L izq doble	angulacion 10 orificios tit	Traumathos
48-302-TR	en L izq doble	angulacion 11 orificios tit	Traumathos
48-303-TR	en L izq doble	angulacion 12 orificios tit	Traumathos
48-304-TR	en L Der doble	angulacion 3 orificios tit	Traumathos
48-305-TR	en L Der doble	angulacion 4 orificios tit	Traumathos
48-306-TR	en L Der doble	angulacion 5 orificios tit	Traumathos
48-307-TR	en L Der doble	angulacion 6 orificios tit	Traumathos
48-308-TR	en L Der doble	angulacion 7 orificios tit	Traumathos
48-309-TR	en L Der doble	angulacion 8 orificios tit	Traumathos
48-310-TR	en L Der doble	angulacion 9 orificios tit	Traumathos
48-311-TR	en L Der doble	angulacion 10 orificios tit	Traumathos
48-312-TR	en L Der doble	angulacion 11 orificios tit	Traumathos
48-313-TR	en L Der doble	angulacion 12 orificios tit	Traumathos
48-314-TR	Jockey Izquierda	3 orificios tit	Traumathos
48-315-TR	Jockey Izquierda	5 orificios tit	Traumathos
48-316-TR	Jockey Izquierda	7 orificios tit	Traumathos
48-317-TR	Jockey Izquierda	9 orificios tit	Traumathos
48-318-TR	Jockey Izquierda	11 orificios tit	Traumathos

WJB

48-319-TR	Jockey Izquierda 13 orificios tit	Traumathos
48-320-TR	Jockey Izquierda 15 orificios tit	Traumathos
48-321-TR	Jockey derecha 3 orificios tit	Traumathos
48-322-TR	Jockey derecha 5 orificios tit	Traumathos
48-323-TR	Jockey derecha 7 orificios tit	Traumathos
48-324-TR	Jockey derecha 9 orificios tit	Traumathos
48-325-TR	Jockey derecha 11 orificios tit	Traumathos
48-326-TR	Jockey derecha 13 orificios tit	Traumathos
48-327-TR	Jockey derecha 15 orificios tit	Traumathos
48-328-TR	Femur distal lateral izquierda 3 orificios	Traumathos
48-329-TR	Femur distal lateral izquierda 4 orificios	Traumathos
48-330-TR	Femur distal lateral izquierda 5 orificios	Traumathos
48-331-TR	Femur distal lateral izquierda 6 orificios	Traumathos
48-332-TR	Femur distal lateral izquierda 7 orificios	Traumathos
48-333-TR	Femur distal lateral izquierda 8 orificios	Traumathos
48-334-TR	Femur distal lateral izquierda 9 orificios	Traumathos
48-335-TR	Femur distal lateral izquierda 10 orificios	Traumathos
48-336-TR	Femur distal lateral izquierda 11 orificios	Traumathos
48-337-TR	Femur distal lateral izquierda 12 orificios	Traumathos

WZB

Sedes y Delegaciones

Tel. (+54-11) 4340-0800 - <http://www.anmat.gov.ar> - República Argentina

Sede Central
 Av. de Mayo 869, CABA

Sede Alsina
 Alsina 665/671, CABA

Sede INAME
 Av. Caseros 2161, CABA

Sede INAL
 Estados Unidos 25, CABA

Sede Prod. Médicos
 Av. Belgrano 1480, CABA

Deleg. Mendoza
 Remedios de Escalada de
 San Martín 1909, Mendoza
 Prov. de Mendoza

Deleg. Córdoba
 Obispo Trejo 635,
 Córdoba,
 Prov. de Córdoba

Deleg. Paso de los Libres
 Ruta Nacional 117, km.10,
 CO.TE.CAR., Paso de los
 Libres, Prov. de Corrientes

Deleg. Posadas
 Roque González 1137,
 Posadas, Prov. de
 Misiones

Deleg. Santa Fé
 Eva Perón 2456,
 Santa Fé,
 Prov. de Santa Fé

48-338-TR	Femur distal lateral izquierda 13 orificios	Traumathos
48-339-TR	Femur distal lateral izquierda 14 orificios	Traumathos
48-340-TR	Femur distal lateral derecha 3 orificios tit	Traumathos
48-341-TR	Femur distal lateral derecha 4 orificios tit	Traumathos
48-342-TR	Femur distal lateral derecha 5 orificios tit	Traumathos
48-343-TR	Femur distal lateral derecha 6 orificios tit	Traumathos
48-344-TR	Femur distal lateral derecha 7 orificios tit	Traumathos
48-348-TR	Femur distal lateral derecha 8 orificios tit	Traumathos
48-346-TR	Femur distal lateral derecha 9 orificios tit	Traumathos
48-347-TR	Femur distal lateral derecha 10 orificios tit	Traumathos
48-348-TR	Femur distal lateral derecha 11 orificios tit	Traumathos
48-349-TR	Femur distal lateral derecha 12 orificios tit	Traumathos
48-350-TR	Femur distal lateral derecha 13 orificios tit	Traumathos
48-351-TR	Femur distal lateral derecha 14 orificios tit	Traumathos
48-352-TR	Trebol 3 orificios titanio	Traumathos
48-353-TR	Trebol 5 orificios titanio	Traumathos
48-354-TR	Trebol 7 orificios titanio	Traumathos
48-355-TR	Trebol 9 orificios titanio	Traumathos
48-356-TR	Trebol 11 orificios titanio	Traumathos

WUB

- 48-357-TR Trebol 13 orificios titanio Traumathos
- 48-358-TR Trebol 15 orificios titanio Traumathos
- 48-359-TR Pilon tibial 3 orificios titanio Traumathos
- 48-360-TR Pilon tibial 5 orificios titanio Traumathos
- 48-361-TR Pilon tibial 7 orificios titanio Traumathos
- 48-362-TR Pilon tibial 9 orificios titanio Traumathos
- 48-363-TR Pilon tibial 11 orificios titanio Traumathos
- 48-364-TR Pilon tibial 13 orificios titanio Traumathos
- 48-365-TR Pilon tibial 15 orificios titanio Traumathos
- 57 TORNILLOS 4,5 MARCA
- 57-090-TR Cortical Bloqueado 12 mm Tit Traumathos
- 57-091-TR Cortical Bloqueado 14 mm Tit Traumathos
- 57-092-TR Cortical Bloqueado 16 mm Tit Traumathos
- 57-093-TR Cortical Bloqueado 18 mm Tit Traumathos
- 57-094-TR Cortical Bloqueado 20 mm Tit Traumathos
- 57-095-TR Cortical Bloqueado 22 mm Tit Traumathos
- 57-096-TR Cortical Bloqueado 24 mm Tit Traumathos
- 57-097-TR Cortical Bloqueado 26 mm Tit Traumathos
- 57-098-TR Cortical Bloqueado 28 mm Tit Traumathos

WLB

Sedes y Delegaciones

Tel. (+54-11) 4340-0800 - <http://www.anmat.gov.ar> - República Argentina

Sede Central
 Av. de Mayo 869, CABA

Sede Alsina
 Alsina 665/671, CABA

Sede INAME
 Av. Caseros 2161, CABA

Sede INAL
 Estados Unidos 25, CABA

Sede Prod. Médicos
 Av. Belgrano 1480, CABA

Deleg. Mendoza
 Remedios de Escalada de
 San Martín 1909, Mendoza
 Prov. de Mendoza

Deleg. Córdoba
 Obispo Trejo 635,
 Córdoba,
 Prov. de Córdoba

Deleg. Paso de los Libres
 Ruta Nacional 117, km.10,
 CO.TE.CAR., Paso de los
 Libres, Prov. de Corrientes

Deleg. Posadas
 Roque González 1137,
 Posadas, Prov. de
 Misiones

Deleg. Santa Fé
 Eva Perón 2456,
 Santa Fé,
 Prov. de Santa Fé

57-099-TR	Cortical Bloqueado 30 mm Tit	Traumathos
57-100-TR	Cortical Bloqueado 32 mm Tit	Traumathos
57-101-TR	Cortical Bloqueado 34 mm Tit	Traumathos
57-102-TR	Cortical Bloqueado 36 mm Tit	Traumathos
57-103-TR	Cortical Bloqueado 38 mm Tit	Traumathos
57-104-TR	Cortical Bloqueado 40 mm Tit	Traumathos
57-105-TR	Cortical Bloqueado 42 mm Tit	Traumathos
57-106-TR	Cortical Bloqueado 44 mm Tit	Traumathos
57-107-TR	Cortical Bloqueado 45 mm Tit	Traumathos
57-108-TR	Cortical Bloqueado 46 mm Tit	Traumathos
57-109-TR	Cortical Bloqueado 48 mm Tit	Traumathos
57-110-TR	Cortical Bloqueado 50 mm Tit	Traumathos
57-111-TR	Cortical Bloqueado 55 mm Tit	Traumathos
57-112-TR	Cortical Bloqueado 60 mm Tit	Traumathos
57-113-TR	Cortical Bloqueado 65 mm Tit	Traumathos
57-114-TR	Cortical Bloqueado 70 mm Tit	Traumathos
57-115-TR	Cortical Bloqueado 75 mm Tit	Traumathos
57-116-TR	Cortical Bloqueado 80 mm Tit	Traumathos
57-117-TR	Cortical Bloqueado 85 mm Tit	Traumathos

WRB



57-118-TR	Cortical Bloqueado 90 mm Tit	Traumathos
57-119-TR	Cortical Bloqueado 95 mm Tit	Traumathos
57-120-TR	Cortical Bloqueado 100 mm Tit	Traumathos
57-121-TR	Cortical 14 mm Tit	Traumathos
57-122-TR	Cortical 16 mm Tit	Traumathos
57-123-TR	Cortical 18 mm Tit	Traumathos
57-124-TR	Cortical 20 mm Tit	Traumathos
57-125-TR	Cortical 22 mm Tit	Traumathos
57-126-TR	Cortical 24 mm Tit	Traumathos
57-127-TR	Cortical 26 mm Tit	Traumathos
57-128-TR	Cortical 28 mm Tit	Traumathos
57-129-TR	Cortical 30 mm Tit	Traumathos
57-130-TR	Cortical 32 mm Tit	Traumathos
57-131-TR	Cortical 34 mm Tit	Traumathos
57-132-TR	Cortical 36 mm Tit	Traumathos
57-133-TR	Cortical 38 mm Tit	Traumathos
57-134-TR	Cortical 40 mm Tit	Traumathos
57-135-TR	Cortical 42 mm Tit	Traumathos
57-136-TR	Cortical 44 mm Tit	Traumathos

W/B

Sedes y Delegaciones

Tel. (+54-11) 4340-0800 - <http://www.anmat.gov.ar> - República Argentina

Sede Central
Av. de Mayo 869, CABA

Sede Alsina
Alsina 665/671, CABA

Sede INAME
Av. Caseros 2161, CABA

Sede INAL
Estados Unidos 25, CABA

Sede Prod. Médicos
Av. Belgrano 1480, CABA

Deleg. Mendoza
Remedios de Escalada de
San Martín 1909, Mendoza
Prov. de Mendoza

Deleg. Córdoba
Obispo Trejo 635,
Córdoba,
Prov. de Córdoba

Deleg. Paso de los Libres
Ruta Nacional 117, km.10,
CO.TE.CAR., Paso de los
Libres, Prov. de Corrientes

Deleg. Posadas
Roque González 1137,
Posadas, Prov. de
Misiones

Deleg. Santa Fé
Eva Perón 2456,
Santa Fé,
Prov. de Santa Fé

57-137-TR Cortical 45 mm Tit Traumathos
57-138-TR Cortical 46 mm Tit Traumathos
57-139-TR Cortical 48 mm Tit Traumathos
57-140-TR Cortical 50 mm Tit Traumathos
57-141-TR Cortical 55 mm Tit Traumathos
57-142-TR Cortical 60 mm Tit Traumathos
57-143-TR Cortical 65 mm Tit Traumathos
57-144-TR Cortical 70 mm Tit Traumathos
57-145-TR Cortical 75 mm Tit Traumathos
57-146-TR Cortical 80 mm Tit Traumathos
57-147-TR Cortical 85 mm Tit Traumathos
57-148-TR Cortical 90 mm Tit Traumathos
57-149-TR Cortical 95 mm Tit Traumathos
57-150-TR Cortical 100 mm Tit Traumathos

61 TORNILLOS 6,5 MARCA

61-040-TR Esponjoso Rosca 16 Largo 30mm Tit Traumathos
61-041-TR Esponjoso Rosca 16 Largo 35mm Tit Traumathos
61-042-TR Esponjoso Rosca 16 Largo 40mm Tit Traumathos
61-043-TR Esponjoso Rosca 16 Largo 45mm Tit Traumathos

WKB



- 61-044-TR Esponjoso Rosca 16 Largo 50mm Tit Traumathos
- 61-045-TR Esponjoso Rosca 16 Largo 55mm Tit Traumathos
- 61-046-TR Esponjoso Rosca 16 Largo 60mm Tit Traumathos
- 61-047-TR Esponjoso Rosca 16 Largo 65mm Tit Traumathos
- 61-048-TR Esponjoso Rosca 16 Largo 70mm Tit Traumathos
- 61-049-TR Esponjoso Rosca 16 Largo 75mm Tit Traumathos
- 61-050-TR Esponjoso Rosca 16 Largo 80mm Tit Traumathos
- 61-051-TR Esponjoso Rosca 16 Largo 85mm Tit Traumathos
- 61-061-TR Esponjoso Rosca 16 Largo 90mm Tit Traumathos
- 61-053-TR Esponjoso Rosca 16 Largo 95mm Tit Traumathos
- 61-054-TR Esponjoso Rosca 16 Largo 100mm Tit Traumathos
- 61-055-TR Esponjoso Rosca 16 Largo 105mm Tit Traumathos
- 61-056-TR Esponjoso Rosca 16 Largo 110mm Tit Traumathos
- 61-057-TR Esponjoso Rosca 16 Largo 115mm Tit Traumathos
- 61-058-TR Esponjoso Rosca 16 Largo 120mm Tit Traumathos
- 61-059-TR Esponjoso Rosca 32 Largo 30mm Tit Traumathos
- 61-060-TR Esponjoso Rosca 32 Largo 35mm Tit Traumathos
- 61-061-TR Esponjoso Rosca 32 Largo 40mm Tit Traumathos
- 61-062-TR Esponjoso Rosca 32 Largo 45mm Tit Traumathos

W/B

Sedes y Delegaciones

Tel. (+54-11) 4340-0800 - <http://www.anmat.gov.ar> - República Argentina

Sede Central
 Av. de Mayo 869, CABA

Sede Alsina
 Alsina 665/671, CABA

Sede INAME
 Av. Caseros 2161, CABA

Sede INAL
 Estados Unidos 25, CABA

Sede Prod. Médicos
 Av. Belgrano 1480, CABA

Deleg. Mendoza
 Remedios de Escalada de
 San Martín 1909, Mendoza
 Prov. de Mendoza

Deleg. Córdoba
 Obispo Trejo 635,
 Córdoba,
 Prov. de Córdoba

Deleg. Paso de los Libres
 Ruta Nacional 117, km.10,
 CO.TE.CAR., Paso de los
 Libres, Prov. de Corrientes

Deleg. Posadas
 Roque González 1137,
 Posadas, Prov. de
 Misiones

Deleg. Santa Fé
 Eva Perón 2456,
 Santa Fé,
 Prov. de Santa Fé

61-063-TR Esponjoso Rosca 32 Largo 50mm Tit Traumathos
61-064-TR Esponjoso Rosca 32 Largo 55mm Tit Traumathos
61-065-TR Esponjoso Rosca 32 Largo 60mm Tit Traumathos
61-066-TR Esponjoso Rosca 32 Largo 65mm Tit Traumathos
61-067-TR Esponjoso Rosca 32 Largo 70mm Tit Traumathos
61-068-TR Esponjoso Rosca 32 Largo 75mm Tit Traumathos
61-069-TR Esponjoso Rosca 32 Largo 80mm Tit Traumathos
61-070-TR Esponjoso Rosca 32 Largo 85mm Tit Traumathos
61-071-TR Esponjoso Rosca 32 Largo 90mm Tit Traumathos
61-072-TR Esponjoso Rosca 32 Largo 95mm Tit Traumathos
61-073-TR Esponjoso Rosca 32 Largo 100mm Tit Traumathos
61-074-TR Esponjoso Rosca 32 Largo 105mm Tit Traumathos
61-075-TR Esponjoso Rosca 32 Largo 110mm Tit Traumathos
61-076-TR Esponjoso Rosca 32 Largo 115mm Tit Traumathos
61-077-TR Esponjoso Rosca 32 Largo 120mm Tit Traumathos

62 TORNILLO TITANIO MARCA

62-210-TR Canulado 4,5 Para Placa en 8 Traumathos
62-211-TR Canulado 4,5 Para Placa en 8 Traumathos
62-212-TR Canulado 4,5 Para Placa en 8 Traumathos

WJB



62-213-TR	Canulado 4,5 Para Placa en 8	Traumathos
62-214-TR	Canulado 4,5 Para Placa en 8	Traumathos
62-215-TR	Canulado 4,5 Para Placa en 8	Traumathos
62-216-TR	Canulado 4,5 Para Placa en 8	Traumathos
62-217-TR	Canulado 4,5 Para Placa en 8	Traumathos
62-218-TR	Cortical 4,5 para placa en 8	Traumathos
62-219-TR	Cortical 4,5 para placa en 8	Traumathos
62-220-TR	Cortical 4,5 para placa en 8	Traumathos
62-221-TR	Cortical 4,5 para placa en 8	Traumathos
62-222-TR	Cortical 4,5 para placa en 8	Traumathos
62-223-TR	Cortical 4,5 para placa en 8	Traumathos
62-224-TR	Cortical 4,5 para placa en 8	Traumathos
62-225-TR	Cortical 4,5 para placa en 8	Traumathos
62-226-TR	Cortical 3,5 para placa en 8	Traumathos
62-227-TR	Cortical 3,5 para placa en 8	Traumathos
62-228-TR	Cortical 3,5 para placa en 8	Traumathos
62-229-TR	Cortical 3,5 para placa en 8	Traumathos
62-230-TR	Cortical 3,5 para placa en 8	Traumathos
47	PLACA PARA 4,5 NO BLOQUEADA	MARCA

WRS

Tel. (+54-11) 4340-0800 - <http://www.anmat.gov.ar> - República Argentina

Sedes y Delegaciones

Sede Central
 Av. de Mayo 869, CABA

Sede Alsina
 Alsina 665/671, CABA

Sede INAME
 Av. Caseros 2161, CABA

Sede INAL
 Estados Unidos 25, CABA

Sede Prod. Médicos
 Av. Belgrano 1480, CABA

Deleg. Mendoza
 Remedios de Escalada de
 San Martín 1909, Mendoza
 Prov. de Mendoza

Deleg. Córdoba
 Obispo Trejo 635,
 Córdoba,
 Prov. de Córdoba

Deleg. Paso de los Libres
 Ruta Nacional 117, km.10,
 CO.TE.CAR., Paso de los
 Libres, Prov. de Corrientes

Deleg. Posadas
 Roque González 1137,
 Posadas, Prov. de
 Misiones

Deleg. Santa Fé
 Eva Perón 2456,
 Santa Fé,
 Prov. de Santa Fé

47-180-CP	Reconstruccion Recta 3 orificios tit	CLP
47-181-CP	Reconstruccion Recta 4 orificios tit	CLP
47-182-CP	Reconstruccion Recta 5 orificios tit	CLP
47-183-CP	Reconstruccion Recta 6 orificios tit	CLP
47-184-CP	Reconstruccion Recta 7 orificios tit	CLP
47-185-CP	Reconstruccion Recta 8 orificios tit	CLP
47-186-CP	Reconstruccion Recta 9 orificios tit	CLP
47-187-CP	Reconstruccion Recta 10 orificios tit	CLP
47-188-CP	Reconstruccion Recta 11 orificios tit	CLP
47-189-CP	Reconstruccion Recta 12 orificios tit	CLP
47-190-CP	Reconstruccion Recta 14 orificios tit	CLP
47-191-CP	Reconstruccion Curva 3 orificios tit	CLP
47-192-CP	Reconstruccion Curva 4 orificios tit	CLP
47-193-CP	Reconstruccion Curva 5 orificios tit	CLP
47-194-CP	Reconstruccion Curva 6 orificios tit	CLP
47-195-CP	Reconstruccion Curva 7 orificios tit	CLP
47-196-CP	Reconstruccion Curva 8 orificios tit	CLP
47-197-CP	Reconstruccion Curva 9 orificios tit	CLP
47-198-CP	Reconstruccion Curva 10 orificios tit	CLP

W/B

47-199-CP	Reconstruccion Curva 11 orificios tit	CLP
47-200-CP	Reconstruccion Curva 12 orificios tit	CLP
47-201-CP	Reconstruccion Curva 14 orificios tit	CLP
47-202-CP	recta angosta DCP 3 orificios tit	CLP
47-203-CP	recta angosta DCP 4 orificios tit	CLP
47-204-CP	recta angosta DCP 5 orificios tit	CLP
47-205-CP	recta angosta DCP 6 orificios tit	CLP
47-206-CP	recta angosta DCP 7 orificios tit	CLP
47-207-CP	recta angosta DCP 8 orificios tit	CLP
47-208-CP	recta angosta DCP 9 orificios tit	CLP
47-209-CP	recta angosta DCP 10 orificios tit	CLP
47-210-CP	recta angosta DCP 11 orificios tit	CLP
47-211-CP	recta angosta DCP 12 orificios tit	CLP
47-212-CP	recta angosta DCP 13 orificios tit	CLP
47-213-CP	recta angosta DCP 14 orificios tit	CLP
47-214-CP	recta angosta DCP 15 orificios tit	CLP
47-215-CP	recta angosta DCP 16 orificios tit	CLP
47-216-CP	recta angosta DCP 18 orificios tit	CLP
47-217-CP	recta angosta DCP 20 orificios tit	CLP

WLB

Sedes y Delegaciones

Tel. (+54-11) 4340-0800 - <http://www.anmat.gov.ar> - República Argentina

Sede Central Av. de Mayo 869, CABA	Sede Alsina Alsina 665/671, CABA	Sede INAME Av. Caseros 2161, CABA	Sede INAL Estados Unidos 25, CABA	Sede Prod. Médicos Av. Belgrano 1480, CABA
Deleg. Mendoza Remedios de Escalada de San Martín 1909, Mendoza Prov. de Mendoza	Deleg. Córdoba Obispo Trejo 635, Córdoba, Prov. de Córdoba	Deleg. Paso de los Libres Ruta Nacional 117, km.10, CO.TE.CAR., Paso de los Libres, Prov. de Corrientes	Deleg. Posadas Roque González 1137, Posadas, Prov. de Misiones	Deleg. Santa Fé Eva Perón 2456, Santa Fé, Prov. de Santa Fé

47-218-CP recta ancha DCP 3 orificios tit CLP
47-219-CP recta ancha DCP 4 orificios tit CLP
47-220-CP recta ancha DCP 5 orificios tit CLP
47-221-CP recta ancha DCP 6 orificios tit CLP
47-222-CP recta ancha DCP 7 orificios tit CLP
47-223-CP recta ancha DCP 8 orificios tit CLP
47-224-CP recta ancha DCP 9 orificios tit CLP
47-225-CP recta ancha DCP 10 orificios tit CLP
47-226-CP recta ancha DCP 11 orificios tit CLP
47-227-CP recta ancha DCP 12 orificios tit CLP
47-228-CP recta ancha DCP 13 orificios tit CLP
47-229-CP recta ancha DCP 14 orificios tit CLP
47-230-CP recta ancha DCP 15 orificios tit CLP
47-231-CP recta ancha DCP 16 orificios tit CLP
47-232-CP recta ancha DCP 18 orificios tit CLP
47-233-CP recta ancha DCP 20 orificios tit CLP
47-234-CP Placa en 8 de 12mm CLP
47-235-CP Placa en 8 de 14mm CLP
47-236-CP Placa en 8 de 16mm CLP

WLB



47-237-CP	Placa en 8 de 18mm	CLP
47-238-CP	Placa en 8 Curva de 12mm	CLP
47-239-CP	Placa en 8 Curva de 14mm	CLP
47-240-CP	Placa en 8 Curva de 16mm	CLP
47-241-CP	Placa en 8 Curva de 18mm	CLP
48	PLACA PARA 4,5 BLOQUEADA	MARCA
48-200-CP	recta angosta 3 orificios tit	CLP
48-201-CP	recta angosta 4 orificios tit	CLP
48-202-CP	recta angosta 5 orificios tit	CLP
48-203-CP	recta angosta 6 orificios tit	CLP
48-204-CP	recta angosta 7 orificios tit	CLP
48-205-CP	recta angosta 8 orificios tit	CLP
48-206-CP	recta angosta 9 orificios tit	CLP
48-207-CP	recta angosta 10 orificios tit	CLP
48-208-CP	recta angosta 11 orificios tit	CLP
48-209-CP	recta angosta 12 orificios tit	CLP
48-210-CP	recta angosta 13 orificios tit	CLP
48-211-CP	recta angosta 14 orificios tit	CLP
48-212-CP	recta angosta 15 orificios tit	CLP

WLLB

Sedes y Delegaciones

Tel. (+54-11) 4340-0800 - <http://www.anmat.gov.ar> - República Argentina

Sede Central
 Av. de Mayo 869, CABA

Sede Alsina
 Alsina 665/671, CABA

Sede INAME
 Av. Caseros 2161, CABA

Sede INAL
 Estados Unidos 25, CABA

Sede Prod. Médicos
 Av. Belgrano 1480, CABA

Deleg. Mendoza
 Remedios de Escalada de
 San Martín 1909, Mendoza
 Prov. de Mendoza

Deleg. Córdoba
 Obispo Trejo 635,
 Córdoba,
 Prov. de Córdoba

Deleg. Paso de los Libres
 Ruta Nacional 117, km.10,
 CO.TE.CAR., Paso de los
 Libres, Prov. de Corrientes

Deleg. Posadas
 Roque González 1137,
 Posadas, Prov. de
 Misiones

Deleg. Santa Fé
 Eva Perón 2456,
 Santa Fé,
 Prov. de Santa Fé

48-213-CP	recta angosta 16 orificios tit	CLP
48-214-CP	recta angosta 18 orificios tit	CLP
48-215-CP	recta angosta 20 orificios tit	CLP
48-216-CP	recta ancha 3 orificios tit	CLP
48-217-CP	recta ancha 4 orificios tit	CLP
48-218-CP	recta ancha 5 orificios tit	CLP
48-219-CP	recta ancha 6 orificios tit	CLP
48-220-CP	recta ancha 7 orificios tit	CLP
48-221-CP	recta ancha 8 orificios tit	CLP
48-222-CP	recta ancha 9 orificios tit	CLP
48-223-CP	recta ancha 10 orificios tit	CLP
48-224-CP	recta ancha 11 orificios tit	CLP
48-225-CP	recta ancha 12 orificios tit	CLP
48-226-CP	recta ancha 13 orificios tit	CLP
48-227-CP	recta ancha 14 orificios tit	CLP
48-228-CP	recta ancha 15 orificios tit	CLP
48-229-CP	recta ancha 16 orificios tit	CLP
48-230-CP	recta ancha 18 orificios tit	CLP
48-231-CP	recta ancha 20 orificios tit	CLP

WJG

48-232-CP	Reconstruccion Recta 3 orificios tit	CLP
48-233-CP	Reconstruccion Recta 4 orificios tit	CLP
48-234-CP	Reconstruccion Recta 5 orificios tit	CLP
48-235-CP	Reconstruccion Recta 6 orificios tit	CLP
48-236-CP	Reconstruccion Recta 7 orificios tit	CLP
48-237-CP	Reconstruccion Recta 8 orificios tit	CLP
48-238-CP	Reconstruccion Recta 9 orificios tit	CLP
48-239-CP	Reconstruccion Recta 10 orificios tit	CLP
48-240-CP	Reconstruccion Recta 11 orificios tit	CLP
48-241-CP	Reconstruccion Recta 12 orificios tit	CLP
48-242-CP	Reconstruccion Recta 14 orificios tit	CLP
48-243-CP	Reconstruccion Curva 3 orificios tit	CLP
48-244-CP	Reconstruccion Curva 4 orificios tit	CLP
48-248-CP	Reconstruccion Curva 5 orificios tit	CLP
48-246-CP	Reconstruccion Curva 6 orificios tit	CLP
48-247-CP	Reconstruccion Curva 7 orificios tit	CLP
48-248-CP	Reconstruccion Curva 8 orificios tit	CLP
48-249-CP	Reconstruccion Curva 9 orificios tit	CLP
48-250-CP	Reconstruccion Curva 10 orificios tit	CLP

Sedes y Delegaciones

Tel. (+54-11) 4340-0800 - <http://www.anmat.gov.ar> - República Argentina

Sede Central
 Av. de Mayo 869, CABA

Sede Alsina
 Alsina 665/671, CABA

Sede INAME
 Av. Caseros 2161, CABA

Sede INAL
 Estados Unidos 25, CABA

Sede Prod. Médicos
 Av. Belgrano 1480, CABA

Deleg. Mendoza
 Remedios de Escalada de
 San Martín 1909, Mendoza
 Prov. de Mendoza

Deleg. Córdoba
 Obispo Trejo 635,
 Córdoba,
 Prov. de Córdoba

Deleg. Paso de los Libres
 Ruta Nacional 117, km.10,
 CO.TE.CAR., Paso de los
 Libres, Prov. de Corrientes

Deleg. Posadas
 Roque González 1137,
 Posadas, Prov. de
 Misiones

Deleg. Santa Fé
 Eva Perón 2456,
 Santa Fé,
 Prov. de Santa Fé

48-251-CP	Reconstruccion Curva 11 orificios tit	CLP
48-252-CP	Reconstruccion Curva 12 orificios tit	CLP
48-253-CP	Reconstruccion Curva 14 orificios tit	CLP
48-254-CP	en T simple angulacion 3 orificios tit	CLP
48-255-CP	en T simple angulacion 4 orificios tit	CLP
48-256-CP	en T simple angulacion 5 orificios tit	CLP
48-257-CP	en T simple angulacion 6 orificios tit	CLP
48-258-CP	en T simple angulacion 7 orificios tit	CLP
48-259-CP	en T simple angulacion 8 orificios tit	CLP
48-260-CP	en T simple angulacion 9 orificios tit	CLP
48-261-CP	en T simple angulacion 10 orificios tit	CLP
48-262-CP	en T simple angulacion 11 orificios tit	CLP
48-263-CP	en T simple angulacion 12 orificios tit	CLP
48-264-CP	en L izq simple angulacion 3 orificios tit	CLP
48-265-CP	en L izq simple angulacion 4 orificios tit	CLP
48-266-CP	en L izq simple angulacion 5 orificios tit	CLP
48-267-CP	en L izq simple angulacion 6 orificios tit	CLP
48-268-CP	en L izq simple angulacion 7 orificios tit	CLP
48-269-CP	en L izq simple angulacion 8 orificios tit	CLP

WUB

48-270-CP	en L izq simple angulacion 9 orificios tit	CLP
48-271-CP	en L izq simple angulacion 10 orificios tit	CLP
48-272-CP	en L izq simple angulacion 11 orificios tit	CLP
48-273-CP	en L izq simple angulacion 12 orificios tit	CLP
48-274-CP	en L Der simple angulacion 3 orificios tit	CLP
48-275-CP	en L Der simple angulacion 4 orificios tit	CLP
48-276-CP	en L Der simple angulacion 5 orificios tit	CLP
48-277-CP	en L Der simple angulacion 6 orificios tit	CLP
48-278-CP	en L Der simple angulacion 7 orificios tit	CLP
48-279-CP	en L Der simple angulacion 8 orificios tit	CLP
48-280-CP	en L Der simple angulacion 9 orificios tit	CLP
48-281-CP	en L Der simple angulacion 10 orificios tit	CLP
48-282-CP	en L Der simple angulacion 11 orificios tit	CLP
48-283-CP	en L Der simple angulacion 12 orificios tit	CLP
48-284-CP	en T doble angulacion 3 orificios tit	CLP
48-285-CP	en T doble angulacion 4 orificios tit	CLP
48-286-CP	en T doble angulacion 5 orificios tit	CLP
48-287-CP	en T doble angulacion 6 orificios tit	CLP
48-288-CP	en T doble angulacion 7 orificios tit	CLP

WLB

Sedes y Delegaciones

Tel. (+54-11) 4340-0800 - <http://www.anmat.gov.ar> - República Argentina

Sede Central

Av. de Mayo 869, CABA

Sede Alsina

Alsina 665/671, CABA

Sede INAME

Av. Caseros 2161, CABA

Sede INAL

Estados Unidos 25, CABA

Sede Prod. Médicos

Av. Belgrano 1480, CABA

Deleg. Mendoza

Remedios de Escalada de
 San Martín 1909, Mendoza
 Prov. de Mendoza

Deleg. Córdoba

Obispo Trejo 635,
 Córdoba,
 Prov. de Córdoba

Deleg. Paso de los Libres

Ruta Nacional 117, km.10,
 CO.TE.CAR., Paso de los
 Libres, Prov. de Corrientes

Deleg. Posadas

Roque González 1137,
 Posadas, Prov. de
 Misiones

Deleg. Santa Fé

Eva Perón 2456,
 Santa Fé,
 Prov. de Santa Fé

48-289-CP	en T	doble	angulacion 8 orificios tit	CLP
48-290-CP	en T	doble	angulacion 9 orificios tit	CLP
48-291-CP	en T	doble	angulacion 10 orificios tit	CLP
48-292-CP	en T	doble	angulacion 11 orificios tit	CLP
48-293-CP	en T	doble	angulacion 12 orificios tit	CLP
48-294-CP	en L izq	doble	angulacion 3 orificios tit	CLP
48-295-CP	en L izq	doble	angulacion 4 orificios tit	CLP
48-296-CP	en L izq	doble	angulacion 5 orificios tit	CLP
48-297-CP	en L izq	doble	angulacion 6 orificios tit	CLP
48-298-CP	en L izq	doble	angulacion 7 orificios tit	CLP
48-299-CP	en L izq	doble	angulacion 8 orificios tit	CLP
48-300-CP	en L izq	doble	angulacion 9 orificios tit	CLP
48-301-CP	en L izq	doble	angulacion 10 orificios tit	CLP
48-302-CP	en L izq	doble	angulacion 11 orificios tit	CLP
48-303-CP	en L izq	doble	angulacion 12 orificios tit	CLP
48-304-CP	en L Der	doble	angulacion 3 orificios tit	CLP
48-305-CP	en L Der	doble	angulacion 4 orificios tit	CLP
48-306-CP	en L Der	doble	angulacion 5 orificios tit	CLP
48-307-CP	en L Der	doble	angulacion 6 orificios tit	CLP

W/3



48-308-CP	en L Der doble	angulacion 7 orificios tit	CLP
48-309-CP	en L Der doble	angulacion 8 orificios tit	CLP
48-310-CP	en L Der doble	angulacion 9 orificios tit	CLP
48-311-CP	en L Der doble	angulacion 10 orificios tit	CLP
48-312-CP	en L Der doble	angulacion 11 orificios tit	CLP
48-313-CP	en L Der doble	angulacion 12 orificios tit	CLP
48-314-CP	Jockey Izquierda	3 orificios tit	CLP
48-315-CP	Jockey Izquierda	5 orificios tit	CLP
48-316-CP	Jockey Izquierda	7 orificios tit	CLP
48-317-CP	Jockey Izquierda	9 orificios tit	CLP
48-318-CP	Jockey Izquierda	11 orificios tit	CLP
48-319-CP	Jockey Izquierda	13 orificios tit	CLP
48-320-CP	Jockey Izquierda	15 orificios tit	CLP
48-321-CP	Jockey derecha	3 orificios tit	CLP
48-322-CP	Jockey derecha	5 orificios tit	CLP
48-323-CP	Jockey derecha	7 orificios tit	CLP
48-324-CP	Jockey derecha	9 orificios tit	CLP
48-325-CP	Jockey derecha	11 orificios tit	CLP
48-326-CP	Jockey derecha	13 orificios tit	CLP

WLB

Sedes y Delegaciones

Tel. (+54-11) 4340-0800 - <http://www.anmat.gov.ar> - República Argentina

Sede Central
 Av. de Mayo 869, CABA

Sede Alsina
 Alsina 665/671, CABA

Sede INAME
 Av. Caseros 2161, CABA

Sede INAL
 Estados Unidos 25, CABA

Sede Prod. Médicos
 Av. Belgrano 1480, CABA

Deleg. Mendoza
 Remedios de Escalada de
 San Martín 1909, Mendoza
 Prov. de Mendoza

Deleg. Córdoba
 Obispo Trejo 635,
 Córdoba,
 Prov. de Córdoba

Deleg. Paso de los Libres
 Ruta Nacional 117, km.10,
 CO.TE.CAR., Paso de los
 Libres, Prov. de Corrientes

Deleg. Posadas
 Roque González 1137,
 Posadas, Prov. de
 Misiones

Deleg. Santa Fé
 Eva Perón 2456,
 Santa Fé,
 Prov. de Santa Fé

48-327-CP	Jockey derecha 15 orificios tit	CLP
48-328-CP	Femur distal lateral izquierda 3 orificios	CLP
48-329-CP	Femur distal lateral izquierda 4 orificios	CLP
48-330-CP	Femur distal lateral izquierda 5 orificios	CLP
48-331-CP	Femur distal lateral izquierda 6 orificios	CLP
48-332-CP	Femur distal lateral izquierda 7 orificios	CLP
48-333-CP	Femur distal lateral izquierda 8 orificios	CLP
48-334-CP	Femur distal lateral izquierda 9 orificios	CLP
48-335-CP	Femur distal lateral izquierda 10 orificios	CLP
48-336-CP	Femur distal lateral izquierda 11 orificios	CLP
48-337-CP	Femur distal lateral izquierda 12 orificios	CLP
48-338-CP	Femur distal lateral izquierda 13 orificios	CLP
48-339-CP	Femur distal lateral izquierda 14 orificios	CLP
48-340-CP	Femur distal lateral derecha 3 orificios tit	CLP
48-341-CP	Femur distal lateral derecha 4 orificios tit	CLP
48-342-CP	Femur distal lateral derecha 5 orificios tit	CLP
48-343-CP	Femur distal lateral derecha 6 orificios tit	CLP
48-344-CP	Femur distal lateral derecha 7 orificios tit	CLP
48-348-CP	Femur distal lateral derecha 8 orificios tit	CLP

WLB

48-346-CP	Femur distal lateral derecha 9 orificios tit	CLP
48-347-CP	Femur distal lateral derecha 10 orificios tit	CLP
48-348-CP	Femur distal lateral derecha 11 orificios tit	CLP
48-349-CP	Femur distal lateral derecha 12 orificios tit	CLP
48-350-CP	Femur distal lateral derecha 13 orificios tit	CLP
48-351-CP	Femur distal lateral derecha 14 orificios tit	CLP
48-352-CP	Trebol 3 orificios titanio	CLP
48-353-CP	Trebol 5 orificios titanio	CLP
48-354-CP	Trebol 7 orificios titanio	CLP
48-355-CP	Trebol 9 orificios titanio	CLP
48-356-CP	Trebol 11 orificios titanio	CLP
48-357-CP	Trebol 13 orificios titanio	CLP
48-358-CP	Trebol 15 orificios titanio	CLP
48-359-CP	Pilon tibial 3 orificios titanio	CLP
48-360-CP	Pilon tibial 5 orificios titanio	CLP
48-361-CP	Pilon tibial 7 orificios titanio	CLP
48-362-CP	Pilon tibial 9 orificios titanio	CLP
48-363-CP	Pilon tibial 11 orificios titanio	CLP
48-364-CP	Pilon tibial 13 orificios titanio	CLP

WJB

Sedes y Delegaciones

Tel. (+54-11) 4340-0800 - <http://www.anmat.gov.ar> - República Argentina

Sede Central

Av. de Mayo 869, CABA

Sede Alsina

Alsina 665/671, CABA

Sede INAME

Av. Caseros 2161, CABA

Sede INAL

Estados Unidos 25, CABA

Sede Prod. Médicos

Av. Belgrano 1480, CABA

Deleg. Mendoza

Remedios de Escalada de
 San Martín 1909, Mendoza
 Prov. de Mendoza

Deleg. Córdoba

Obispo Trejo 635,
 Córdoba,
 Prov. de Córdoba

Deleg. Paso de los Libres

Ruta Nacional 117, km.10,
 CO.TE.CAR., Paso de los
 Libres, Prov. de Corrientes

Deleg. Posadas

Roque González 1137,
 Posadas, Prov. de
 Misiones

Deleg. Santa Fé

Eva Perón 2456,
 Santa Fé,
 Prov. de Santa Fé

48-365-CP Pilon tibial 15 orificios titanio CLP

TORNILLOS 4,5 MARCA

57-090-CP Cortical Bloqueado 12 mm Tit CLP

57-091-CP Cortical Bloqueado 14 mm Tit CLP

57-092-CP Cortical Bloqueado 16 mm Tit CLP

57-093-CP Cortical Bloqueado 18 mm Tit CLP

57-094-CP Cortical Bloqueado 20 mm Tit CLP

57-095-CP Cortical Bloqueado 22 mm Tit CLP

57-096-CP Cortical Bloqueado 24 mm Tit CLP

57-097-CP Cortical Bloqueado 26 mm Tit CLP

57-098-CP Cortical Bloqueado 28 mm Tit CLP

57-099-CP Cortical Bloqueado 30 mm Tit CLP

57-100-CP Cortical Bloqueado 32 mm Tit CLP

57-101-CP Cortical Bloqueado 34 mm Tit CLP

57-102-CP Cortical Bloqueado 36 mm Tit CLP

57-103-CP Cortical Bloqueado 38 mm Tit CLP

57-104-CP Cortical Bloqueado 40 mm Tit CLP

57-105-CP Cortical Bloqueado 42 mm Tit CLP

57-106-CP Cortical Bloqueado 44 mm Tit CLP

WNB

57-107-CP	Cortical Bloqueado 45 mm Tit	CLP
57-108-CP	Cortical Bloqueado 46 mm Tit	CLP
57-109-CP	Cortical Bloqueado 48 mm Tit	CLP
57-110-CP	Cortical Bloqueado 50 mm Tit	CLP
57-111-CP	Cortical Bloqueado 55 mm Tit	CLP
57-112-CP	Cortical Bloqueado 60 mm Tit	CLP
57-113-CP	Cortical Bloqueado 65 mm Tit	CLP
57-114-CP	Cortical Bloqueado 70 mm Tit	CLP
57-115-CP	Cortical Bloqueado 75 mm Tit	CLP
57-116-CP	Cortical Bloqueado 80 mm Tit	CLP
57-117-CP	Cortical Bloqueado 85 mm Tit	CLP
57-118-CP	Cortical Bloqueado 90 mm Tit	CLP
57-119-CP	Cortical Bloqueado 95 mm Tit	CLP
57-120-CP	Cortical Bloqueado 100 mm Tit	CLP
57-121-CP	Cortical 14 mm Tit	CLP
57-122-CP	Cortical 16 mm Tit	CLP
57-123-CP	Cortical 18 mm Tit	CLP
57-124-CP	Cortical 20 mm Tit	CLP
57-125-CP	Cortical 22 mm Tit	CLP

WHB

Sedes y Delegaciones

Tel. (+54-11) 4340-0800 - <http://www.anmat.gov.ar> - República Argentina

Sede Central
 Av. de Mayo 869, CABA

Sede Alsina
 Alsina 665/671, CABA

Sede INAME
 Av. Caseros 2161, CABA

Sede INAL
 Estados Unidos 25, CABA

Sede Prod. Médicos
 Av. Belgrano 1480, CABA

Deleg. Mendoza
 Remedios de Escalada de
 San Martín 1909, Mendoza
 Prov. de Mendoza

Deleg. Córdoba
 Obispo Trejo 635,
 Córdoba,
 Prov. de Córdoba

Deleg. Paso de los Libres
 Ruta Nacional 117, km.10,
 CO.TE.CAR., Paso de los
 Libres, Prov. de Corrientes

Deleg. Posadas
 Roque González 1137,
 Posadas, Prov. de
 Misiones

Deleg. Santa Fé
 Eva Perón 2456,
 Santa Fé,
 Prov. de Santa Fé

57-126-CP Cortical 24 mm Tit CLP
57-127-CP Cortical 26 mm Tit CLP
57-128-CP Cortical 28 mm Tit CLP
57-129-CP Cortical 30 mm Tit CLP
57-130-CP Cortical 32 mm Tit CLP
57-131-CP Cortical 34 mm Tit CLP
57-132-CP Cortical 36 mm Tit CLP
57-133-CP Cortical 38 mm Tit CLP
57-134-CP Cortical 40 mm Tit CLP
57-135-CP Cortical 42 mm Tit CLP
57-136-CP Cortical 44 mm Tit CLP
57-137-CP Cortical 45 mm Tit CLP
57-138-CP Cortical 46 mm Tit CLP
57-139-CP Cortical 48 mm Tit CLP
57-140-CP Cortical 50 mm Tit CLP
57-141-CP Cortical 55 mm Tit CLP
57-142-CP Cortical 60 mm Tit CLP
57-143-CP Cortical 65 mm Tit CLP
57-144-CP Cortical 70 mm Tit CLP

WHS



- 57-145-CP Cortical 75 mm Tit CLP
- 57-146-CP Cortical 80 mm Tit CLP
- 57-147-CP Cortical 85 mm Tit CLP
- 57-148-CP Cortical 90 mm Tit CLP
- 57-149-CP Cortical 95 mm Tit CLP
- 57-150-CP Cortical 100 mm Tit CLP

TORNILLOS 6,5 MARCA

- 61-040-CP Esponjoso Rosca 16 Largo 30mm Tit CLP
- 61-041-CP Esponjoso Rosca 16 Largo 35mm Tit CLP
- 61-042-CP Esponjoso Rosca 16 Largo 40mm Tit CLP
- 61-043-CP Esponjoso Rosca 16 Largo 45mm Tit CLP
- 61-044-CP Esponjoso Rosca 16 Largo 50mm Tit CLP
- 61-045-CP Esponjoso Rosca 16 Largo 55mm Tit CLP
- 61-046-CP Esponjoso Rosca 16 Largo 60mm Tit CLP
- 61-047-CP Esponjoso Rosca 16 Largo 65mm Tit CLP
- 61-048-CP Esponjoso Rosca 16 Largo 70mm Tit CLP
- 61-049-CP Esponjoso Rosca 16 Largo 75mm Tit CLP
- 61-050-CP Esponjoso Rosca 16 Largo 80mm Tit CLP
- 61-051-CP Esponjoso Rosca 16 Largo 85mm Tit CLP

WJB

Sedes y Delegaciones

Tel. (+54-11) 4340-0800 - <http://www.anmat.gov.ar> - República Argentina

Sede Central

Av. de Mayo 869, CABA

Sede Alsina

Alsina 665/671, CABA

Sede INAME

Av. Caseros 2161, CABA

Sede INAL

Estados Unidos 25, CABA

Sede Prod. Médicos

Av. Belgrano 1480, CABA

Deleg. Mendoza

Remedios de Escalada de
San Martín 1909, Mendoza
Prov. de Mendoza

Deleg. Córdoba

Obispo Trejo 635,
Córdoba,
Prov. de Córdoba

Deleg. Paso de los Libres

Ruta Nacional 117, km.10,
CO.TE.CAR., Paso de los
Libres, Prov. de Corrientes

Deleg. Posadas

Roque González 1137,
Posadas, Prov. de
Misiones

Deleg. Santa Fé

Eva Perón 2456,
Santa Fé,
Prov. de Santa Fé

61-061-CP Esponjoso Rosca 16 Largo 90mm Tit CLP
61-053-CP Esponjoso Rosca 16 Largo 95mm Tit CLP
61-054-CP Esponjoso Rosca 16 Largo 100mm Tit CLP
61-055-CP Esponjoso Rosca 16 Largo 105mm Tit CLP
61-056-CP Esponjoso Rosca 16 Largo 110mm Tit CLP
61-057-CP Esponjoso Rosca 16 Largo 115mm Tit CLP
61-058-CP Esponjoso Rosca 16 Largo 120mm Tit CLP
61-059-CP Esponjoso Rosca 32 Largo 30mm Tit CLP
61-060-CP Esponjoso Rosca 32 Largo 35mm Tit CLP
61-061-CP Esponjoso Rosca 32 Largo 40mm Tit CLP
61-062-CP Esponjoso Rosca 32 Largo 45mm Tit CLP
61-063-CP Esponjoso Rosca 32 Largo 50mm Tit CLP
61-064-CP Esponjoso Rosca 32 Largo 55mm Tit CLP
61-065-CP Esponjoso Rosca 32 Largo 60mm Tit CLP
61-066-CP Esponjoso Rosca 32 Largo 65mm Tit CLP
61-067-CP Esponjoso Rosca 32 Largo 70mm Tit CLP
61-068-CP Esponjoso Rosca 32 Largo 75mm Tit CLP
61-069-CP Esponjoso Rosca 32 Largo 80mm Tit CLP
61-070-CP Esponjoso Rosca 32 Largo 85mm Tit CLP

WDB



- 61-071-CP Esponjoso Rosca 32 Largo 90mm Tit CLP
61-072-CP Esponjoso Rosca 32 Largo 95mm Tit CLP
61-073-CP Esponjoso Rosca 32 Largo 100mm Tit CLP
61-074-CP Esponjoso Rosca 32 Largo 105mm Tit CLP
61-075-CP Esponjoso Rosca 32 Largo 110mm Tit CLP
61-076-CP Esponjoso Rosca 32 Largo 115mm Tit CLP
61-077-CP Esponjoso Rosca 32 Largo 120mm Tit CLP
- 62 TORNILLO TITANIO MARCA
- 62-210-CP Canulado 4,5 Para Placa en 8 CLP
62-211-CP Canulado 4,5 Para Placa en 8 CLP
62-212-CP Canulado 4,5 Para Placa en 8 CLP
62-213-CP Canulado 4,5 Para Placa en 8 CLP
62-214-CP Canulado 4,5 Para Placa en 8 CLP
62-215-CP Canulado 4,5 Para Placa en 8 CLP
62-216-CP Canulado 4,5 Para Placa en 8 CLP
62-217-CP Canulado 4,5 Para Placa en 8 CLP
62-218-CP Cortical 4,5 para placa en 8 CLP
62-219-CP Cortical 4,5 para placa en 8 CLP
62-220-CP Cortical 4,5 para placa en 8 CLP

WHS

Sedes y Delegaciones

Tel. (+54-11) 4340-0800 - <http://www.anmat.gov.ar> - República Argentina

Sede Central
Av. de Mayo 869, CABA

Sede Alsina
Alsina 665/671, CABA

Sede INAME
Av. Caseros 2161, CABA

Sede INAL
Estados Unidos 25, CABA

Sede Prod. Médicos
Av. Belgrano 1480, CABA

Deleg. Mendoza
Remedios de Escalada de
San Martín 1909, Mendoza
Prov. de Mendoza

Deleg. Córdoba
Obispo Trejo 635,
Córdoba,
Prov. de Córdoba

Deleg. Paso de los Libres
Ruta Nacional 117, km.10,
CO.TE.CAR., Paso de los
Libres, Prov. de Corrientes

Deleg. Posadas
Roque González 1137,
Posadas, Prov. de
Misiones

Deleg. Santa Fé
Eva Perón 2456,
Santa Fé,
Prov. de Santa Fé

62-221-CP	Cortical 4,5 para placa en 8	CLP
62-222-CP	Cortical 4,5 para placa en 8	CLP
62-223-CP	Cortical 4,5 para placa en 8	CLP
62-224-CP	Cortical 4,5 para placa en 8	CLP
62-225-CP	Cortical 4,5 para placa en 8	CLP
62-226-CP	Cortical 3,5 para placa en 8	CLP
62-227-CP	Cortical 3,5 para placa en 8	CLP
62-228-CP	Cortical 3,5 para placa en 8	CLP
62-229-CP	Cortical 3,5 para placa en 8	CLP
62-230-CP	Cortical 3,5 para placa en 8	CLP

47 PLACA PARA 4,5 NO BLOQUEADA MARCA

47-180-FM	Reconstruccion Recta 3 orificios tit	Fixamed
47-181-FM	Reconstruccion Recta 4 orificios tit	Fixamed
47-182-FM	Reconstruccion Recta 5 orificios tit	Fixamed
47-183-FM	Reconstruccion Recta 6 orificios tit	Fixamed
47-184-FM	Reconstruccion Recta 7 orificios tit	Fixamed
47-185-FM	Reconstruccion Recta 8 orificios tit	Fixamed
47-186-FM	Reconstruccion Recta 9 orificios tit	Fixamed
47-187-FM	Reconstruccion Recta 10 orificios tit	Fixamed

WRS

47-188-FM	Reconstruccion Recta 11 orificios tit	Fixamed
47-189-FM	Reconstruccion Recta 12 orificios tit	Fixamed
47-190-FM	Reconstruccion Recta 14 orificios tit	Fixamed
47-191-FM	Reconstruccion Curva 3 orificios tit	Fixamed
47-192-FM	Reconstruccion Curva 4 orificios tit	Fixamed
47-193-FM	Reconstruccion Curva 5 orificios tit	Fixamed
47-194-FM	Reconstruccion Curva 6 orificios tit	Fixamed
47-195-FM	Reconstruccion Curva 7 orificios tit	Fixamed
47-196-FM	Reconstruccion Curva 8 orificios tit	Fixamed
47-197-FM	Reconstruccion Curva 9 orificios tit	Fixamed
47-198-FM	Reconstruccion Curva 10 orificios tit	Fixamed
47-199-FM	Reconstruccion Curva 11 orificios tit	Fixamed
47-200-FM	Reconstruccion Curva 12 orificios tit	Fixamed
47-201-FM	Reconstruccion Curva 14 orificios tit	Fixamed
47-202-FM	recta angosta DCP 3 orificios tit	Fixamed
47-203-FM	recta angosta DCP 4 orificios tit	Fixamed
47-204-FM	recta angosta DCP 5 orificios tit	Fixamed
47-205-FM	recta angosta DCP 6 orificios tit	Fixamed
47-206-FM	recta angosta DCP 7 orificios tit	Fixamed

WAB

Sedes y Delegaciones

Tel. (+54-11) 4340-0800 - <http://www.anmat.gov.ar> - República Argentina

Sede Central
 Av. de Mayo 869, CABA

Sede Alsina
 Alsina 665/671, CABA

Sede INAME
 Av. Caseros 2161, CABA

Sede INAL
 Estados Unidos 25, CABA

Sede Prod. Médicos
 Av. Belgrano 1480, CABA

Deleg. Mendoza
 Remedios de Escalada de
 San Martín 1909, Mendoza
 Prov. de Mendoza

Deleg. Córdoba
 Obispo Trejo 635,
 Córdoba,
 Prov. de Córdoba

Deleg. Paso de los Libres
 Ruta Nacional 117, km.10,
 CO.TE.CAR., Paso de los
 Libres, Prov. de Corrientes

Deleg. Posadas
 Roque González 1137,
 Posadas, Prov. de
 Misiones

Deleg. Santa Fé
 Eva Perón 2456,
 Santa Fé,
 Prov. de Santa Fé

47-207-FM recta angosta DCP 8 orificios tit Fixamed
47-208-FM recta angosta DCP 9 orificios tit Fixamed
47-209-FM recta angosta DCP 10 orificios tit Fixamed
47-210-FM recta angosta DCP 11 orificios tit Fixamed
47-211-FM recta angosta DCP 12 orificios tit Fixamed
47-212-FM recta angosta DCP 13 orificios tit Fixamed
47-213-FM recta angosta DCP 14 orificios tit Fixamed
47-214-FM recta angosta DCP 15 orificios tit Fixamed
47-215-FM recta angosta DCP 16 orificios tit Fixamed
47-216-FM recta angosta DCP 18 orificios tit Fixamed
47-217-FM recta angosta DCP 20 orificios tit Fixamed
47-218-FM recta ancha DCP 3 orificios tit Fixamed
47-219-FM recta ancha DCP 4 orificios tit Fixamed
47-220-FM recta ancha DCP 5 orificios tit Fixamed
47-221-FM recta ancha DCP 6 orificios tit Fixamed
47-222-FM recta ancha DCP 7 orificios tit Fixamed
47-223-FM recta ancha DCP 8 orificios tit Fixamed
47-224-FM recta ancha DCP 9 orificios tit Fixamed
47-225-FM recta ancha DCP 10 orificios tit Fixamed

WAB

47-226-FM	recta ancha DCP 11 orificios tit	Fixamed
47-227-FM	recta ancha DCP 12 orificios tit	Fixamed
47-228-FM	recta ancha DCP 13 orificios tit	Fixamed
47-229-FM	recta ancha DCP 14 orificios tit	Fixamed
47-230-FM	recta ancha DCP 15 orificios tit	Fixamed
47-231-FM	recta ancha DCP 16 orificios tit	Fixamed
47-232-FM	recta ancha DCP 18 orificios tit	Fixamed
47-233-FM	recta ancha DCP 20 orificios tit	Fixamed
47-234-FM	Placa en 8 de 12mm	Fixamed
47-235-FM	Placa en 8 de 14mm	Fixamed
47-236-FM	Placa en 8 de 16mm	Fixamed
47-237-FM	Placa en 8 de 18mm	Fixamed
47-238-FM	Placa en 8 Curva de 12mm	Fixamed
47-239-FM	Placa en 8 Curva de 14mm	Fixamed
47-240-FM	Placa en 8 Curva de 16mm	Fixamed
47-241-FM	Placa en 8 Curva de 18mm	Fixamed
48	PLACA PARA 4,5 BLOQUEADA	MARCA
48-200-FM	recta angosta 3 orificios tit	Fixamed
48-201-FM	recta angosta 4 orificios tit	Fixamed

mjb

Sedes y Delegaciones

Tel. (+54-11) 4340-0800 - <http://www.anmat.gov.ar> - República Argentina

Sede Central
 Av. de Mayo 869, CABA

Sede Alsina
 Alsina 665/671, CABA

Sede INAME
 Av. Caseros 2161, CABA

Sede INAL
 Estados Unidos 25, CABA

Sede Prod. Médicos
 Av. Belgrano 1480, CABA

Deleg. Mendoza
 Remedios de Escalada de
 San Martín 1909, Mendoza
 Prov. de Mendoza

Deleg. Córdoba
 Obispo Trejo 635,
 Córdoba,
 Prov. de Córdoba

Deleg. Paso de los Libres
 Ruta Nacional 117, km.10,
 CO.TE.CAR., Paso de los
 Libres, Prov. de Corrientes

Deleg. Posadas
 Roque González 1137,
 Posadas, Prov. de
 Misiones

Deleg. Santa Fé
 Eva Perón 2456,
 Santa Fé,
 Prov. de Santa Fé

48-202-FM	recta angosta 5 orificios tit	Fixamed
48-203-FM	recta angosta 6 orificios tit	Fixamed
48-204-FM	recta angosta 7 orificios tit	Fixamed
48-205-FM	recta angosta 8 orificios tit	Fixamed
48-206-FM	recta angosta 9 orificios tit	Fixamed
48-207-FM	recta angosta 10 orificios tit	Fixamed
48-208-FM	recta angosta 11 orificios tit	Fixamed
48-209-FM	recta angosta 12 orificios tit	Fixamed
48-210-FM	recta angosta 13 orificios tit	Fixamed
48-211-FM	recta angosta 14 orificios tit	Fixamed
48-212-FM	recta angosta 15 orificios tit	Fixamed
48-213-FM	recta angosta 16 orificios tit	Fixamed
48-214-FM	recta angosta 18 orificios tit	Fixamed
48-215-FM	recta angosta 20 orificios tit	Fixamed
48-216-FM	recta ancha 3 orificios tit	Fixamed
48-217-FM	recta ancha 4 orificios tit	Fixamed
48-218-FM	recta ancha 5 orificios tit	Fixamed
48-219-FM	recta ancha 6 orificios tit	Fixamed
48-220-FM	recta ancha 7 orificios tit	Fixamed

WLB



48-221-FM	recta ancha 8 orificios tit	Fixamed
48-222-FM	recta ancha 9 orificios tit	Fixamed
48-223-FM	recta ancha 10 orificios tit	Fixamed
48-224-FM	recta ancha 11 orificios tit	Fixamed
48-225-FM	recta ancha 12 orificios tit	Fixamed
48-226-FM	recta ancha 13 orificios tit	Fixamed
48-227-FM	recta ancha 14 orificios tit	Fixamed
48-228-FM	recta ancha 15 orificios tit	Fixamed
48-229-FM	recta ancha 16 orificios tit	Fixamed
48-230-FM	recta ancha 18 orificios tit	Fixamed
48-231-FM	recta ancha 20 orificios tit	Fixamed
48-232-FM	Reconstruccion Recta 3 orificios tit	Fixamed
48-233-FM	Reconstruccion Recta 4 orificios tit	Fixamed
48-234-FM	Reconstruccion Recta 5 orificios tit	Fixamed
48-235-FM	Reconstruccion Recta 6 orificios tit	Fixamed
48-236-FM	Reconstruccion Recta 7 orificios tit	Fixamed
48-237-FM	Reconstruccion Recta 8 orificios tit	Fixamed
48-238-FM	Reconstruccion Recta 9 orificios tit	Fixamed
48-239-FM	Reconstruccion Recta 10 orificios tit	Fixamed

WLB

Sedes y Delegaciones

Tel. (+54-11) 4340-0800 - <http://www.anmat.gov.ar> - República Argentina

Sede Central
Av. de Mayo 869, CABA

Sede Alsina
Alsina 665/671, CABA

Sede INAME
Av. Caseros 2161, CABA

Sede INAL
Estados Unidos 25, CABA

Sede Prod. Médicos
Av. Belgrano 1480, CABA

Deleg. Mendoza
Remedios de Escalada de
San Martín 3909, Mendoza
Prov. de Mendoza

Deleg. Córdoba
Obispo Trejo 635,
Córdoba,
Prov. de Córdoba

Deleg. Paso de los Libres
Ruta Nacional 117, km.10,
CO.TE.CAR., Paso de los
Libres, Prov. de Corrientes

Deleg. Posadas
Roque González 1137,
Posadas, Prov. de
Misiones

Deleg. Santa Fé
Eva Perón 2456,
Santa Fé,
Prov. de Santa Fé

48-240-FM	Reconstruccion Recta 11 orificios tit	Fixamed
48-241-FM	Reconstruccion Recta 12 orificios tit	Fixamed
48-242-FM	Reconstruccion Recta 14 orificios tit	Fixamed
48-243-FM	Reconstruccion Curva 3 orificios tit	Fixamed
48-244-FM	Reconstruccion Curva 4 orificios tit	Fixamed
48-248-FM	Reconstruccion Curva 5 orificios tit	Fixamed
48-246-FM	Reconstruccion Curva 6 orificios tit	Fixamed
48-247-FM	Reconstruccion Curva 7 orificios tit	Fixamed
48-248-FM	Reconstruccion Curva 8 orificios tit	Fixamed
48-249-FM	Reconstruccion Curva 9 orificios tit	Fixamed
48-250-FM	Reconstruccion Curva 10 orificios tit	Fixamed
48-251-FM	Reconstruccion Curva 11 orificios tit	Fixamed
48-252-FM	Reconstruccion Curva 12 orificios tit	Fixamed
48-253-FM	Reconstruccion Curva 14 orificios tit	Fixamed
48-254-FM	en T simple angulacion 3 orificios tit	Fixamed
48-255-FM	en T simple angulacion 4 orificios tit	Fixamed
48-256-FM	en T simple angulacion 5 orificios tit	Fixamed
48-257-FM	en T simple angulacion 6 orificios tit	Fixamed
48-258-FM	en T simple angulacion 7 orificios tit	Fixamed

WMB



- 48-259-FM en T simple angulacion 8 orificios tit Fixamed
 48-260-FM en T simple angulacion 9 orificios tit Fixamed
 48-261-FM en T simple angulacion 10 orificios tit Fixamed
 48-262-FM en T simple angulacion 11 orificios tit Fixamed
 48-263-FM en T simple angulacion 12 orificios tit Fixamed
 48-264-FM en L izq simple angulacion 3 orificios tit Fixamed
 48-265-FM en L izq simple angulacion 4 orificios tit Fixamed
 48-266-FM en L izq simple angulacion 5 orificios tit Fixamed
 48-267-FM en L izq simple angulacion 6 orificios tit Fixamed
 48-268-FM en L izq simple angulacion 7 orificios tit Fixamed
 48-269-FM en L izq simple angulacion 8 orificios tit Fixamed
 48-270-FM en L izq simple angulacion 9 orificios tit Fixamed
 48-271-FM en L izq simple angulacion 10 orificios tit Fixamed
 48-272-FM en L izq simple angulacion 11 orificios tit Fixamed
 48-273-FM en L izq simple angulacion 12 orificios tit Fixamed
 48-274-FM en L Der simple angulacion 3 orificios tit Fixamed
 48-275-FM en L Der simple angulacion 4 orificios tit Fixamed
 48-276-FM en L Der simple angulacion 5 orificios tit Fixamed
 48-277-FM en L Der simple angulacion 6 orificios tit Fixamed

WAB

Tel. (+54-11) 4340-0800 - <http://www.anmat.gov.ar> - República Argentina

Sedes y Delegaciones

Sede Central
 Av. de Mayo 869, CABA

Sede Alsina
 Alsina 665/671, CABA

Sede INAME
 Av. Caseros 2161, CABA

Sede INAL
 Estados Unidos 25, CABA

Sede Prod. Médicos
 Av. Belgrano 1480, CABA

Deleg. Mendoza
 Remedios de Escalada de
 San Martín 1909, Mendoza
 Prov. de Mendoza

Deleg. Córdoba
 Obispo Trejo 635,
 Córdoba,
 Prov. de Córdoba

Deleg. Paso de los Libres
 Ruta Nacional 117, km.10,
 CO.TE.CAR., Paso de los
 Libres, Prov. de Corrientes

Deleg. Posadas
 Roque González 1137,
 Posadas, Prov. de
 Misiones

Deleg. Santa Fé
 Eva Perón 2456,
 Santa Fé,
 Prov. de Santa Fé

48-278-FM	en L Der simple angulacion 7 orificios tit	Fixamed
48-279-FM	en L Der simple angulacion 8 orificios tit	Fixamed
48-280-FM	en L Der simple angulacion 9 orificios tit	Fixamed
48-281-FM	en L Der simple angulacion 10 orificios tit	Fixamed
48-282-FM	en L Der simple angulacion 11 orificios tit	Fixamed
48-283-FM	en L Der simple angulacion 12 orificios tit	Fixamed
48-284-FM	en T doble angulacion 3 orificios tit	Fixamed
48-285-FM	en T doble angulacion 4 orificios tit	Fixamed
48-286-FM	en T doble angulacion 5 orificios tit	Fixamed
48-287-FM	en T doble angulacion 6 orificios tit	Fixamed
48-288-FM	en T doble angulacion 7 orificios tit	Fixamed
48-289-FM	en T doble angulacion 8 orificios tit	Fixamed
48-290-FM	en T doble angulacion 9 orificios tit	Fixamed
48-291-FM	en T doble angulacion 10 orificios tit	Fixamed
48-292-FM	en T doble angulacion 11 orificios tit	Fixamed
48-293-FM	en T doble angulacion 12 orificios tit	Fixamed
48-294-FM	en L izq doble angulacion 3 orificios tit	Fixamed
48-295-FM	en L izq doble angulacion 4 orificios tit	Fixamed
48-296-FM	en L izq doble angulacion 5 orificios tit	Fixamed

WAB



48-297-FM	en L izq doble	angulacion 6 orificios tit	Fixamed
48-298-FM	en L izq doble	angulacion 7 orificios tit	Fixamed
48-299-FM	en L izq doble	angulacion 8 orificios tit	Fixamed
48-300-FM	en L izq doble	angulacion 9 orificios tit	Fixamed
48-301-FM	en L izq doble	angulacion 10 orificios tit	Fixamed
48-302-FM	en L izq doble	angulacion 11 orificios tit	Fixamed
48-303-FM	en L izq doble	angulacion 12 orificios tit	Fixamed
48-304-FM	en L Der doble	angulacion 3 orificios tit	Fixamed
48-305-FM	en L Der doble	angulacion 4 orificios tit	Fixamed
48-306-FM	en L Der doble	angulacion 5 orificios tit	Fixamed
48-307-FM	en L Der doble	angulacion 6 orificios tit	Fixamed
48-308-FM	en L Der doble	angulacion 7 orificios tit	Fixamed
48-309-FM	en L Der doble	angulacion 8 orificios tit	Fixamed
48-310-FM	en L Der doble	angulacion 9 orificios tit	Fixamed
48-311-FM	en L Der doble	angulacion 10 orificios tit	Fixamed
48-312-FM	en L Der doble	angulacion 11 orificios tit	Fixamed
48-313-FM	en L Der doble	angulacion 12 orificios tit	Fixamed
48-314-FM	Jockey Izquierda	3 orificios tit	Fixamed
48-315-FM	Jockey Izquierda	5 orificios tit	Fixamed

Sedes y Delegaciones

Tel. (+54-11) 4340-0800 - <http://www.anmat.gov.ar> - República Argentina

Sede Central
 Av. de Mayo 869, CABA

Sede Alsina
 Alsina 665/671, CABA

Sede INAME
 Av. Caseros 2161, CABA

Sede INAL
 Estados Unidos 25, CABA

Sede Prod. Médico
 Av. Belgrano 1480, CABA

Deleg. Mendoza
 Remedios de Escalada de
 San Martín 1909, Mendoza
 Prov. de Mendoza

Deleg. Córdoba
 Obispo Trejo 635,
 Córdoba,
 Prov. de Córdoba

Deleg. Paso de los Libres
 Ruta Nacional 117, km.10,
 CO.TE.CAR., Paso de los
 Libres, Prov. de Corrientes

Deleg. Posadas
 Roque González 1137,
 Posadas, Prov. de
 Misiones

Deleg. Santa Fé
 Eva Perón 2456,
 Santa Fé,
 Prov. de Santa Fé

48-316-FM	Jockey Izquierda 7 orificios tit	Fixamed
48-317-FM	Jockey Izquierda 9 orificios tit	Fixamed
48-318-FM	Jockey Izquierda 11 orificios tit	Fixamed
48-319-FM	Jockey Izquierda 13 orificios tit	Fixamed
48-320-FM	Jockey Izquierda 15 orificios tit	Fixamed
48-321-FM	Jockey derecha 3 orificios tit	Fixamed
48-322-FM	Jockey derecha 5 orificios tit	Fixamed
48-323-FM	Jockey derecha 7 orificios tit	Fixamed
48-324-FM	Jockey derecha 9 orificios tit	Fixamed
48-325-FM	Jockey derecha 11 orificios tit	Fixamed
48-326-FM	Jockey derecha 13 orificios tit	Fixamed
48-327-FM	Jockey derecha 15 orificios tit	Fixamed
48-328-FM	Femur distal lateral izquierda 3 orificios	Fixamed
48-329-FM	Femur distal lateral izquierda 4 orificios	Fixamed
48-330-FM	Femur distal lateral izquierda 5 orificios	Fixamed
48-331-FM	Femur distal lateral izquierda 6 orificios	Fixamed
48-332-FM	Femur distal lateral izquierda 7 orificios	Fixamed
48-333-FM	Femur distal lateral izquierda 8 orificios	Fixamed
48-334-FM	Femur distal lateral izquierda 9 orificios	Fixamed

WJB



48-335-FM	Femur distal lateral izquierda 10 orificios	Fixamed
48-336-FM	Femur distal lateral izquierda 11 orificios	Fixamed
48-337-FM	Femur distal lateral izquierda 12 orificios	Fixamed
48-338-FM	Femur distal lateral izquierda 13 orificios	Fixamed
48-339-FM	Femur distal lateral izquierda 14 orificios	Fixamed
48-340-FM	Femur distal lateral derecha 3 orificios tit	Fixamed
48-341-FM	Femur distal lateral derecha 4 orificios tit	Fixamed
48-342-FM	Femur distal lateral derecha 5 orificios tit	Fixamed
48-343-FM	Femur distal lateral derecha 6 orificios tit	Fixamed
48-344-FM	Femur distal lateral derecha 7 orificios tit	Fixamed
48-348-FM	Femur distal lateral derecha 8 orificios tit	Fixamed
48-346-FM	Femur distal lateral derecha 9 orificios tit	Fixamed
48-347-FM	Femur distal lateral derecha 10 orificios tit	Fixamed
48-348-FM	Femur distal lateral derecha 11 orificios tit	Fixamed
48-349-FM	Femur distal lateral derecha 12 orificios tit	Fixamed
48-350-FM	Femur distal lateral derecha 13 orificios tit	Fixamed
48-351-FM	Femur distal lateral derecha 14 orificios tit	Fixamed
48-352-FM	Trebol 3 orificios titanio	Fixamed
48-353-FM	Trebol 5 orificios titanio	Fixamed

WWS

Sedes y Delegaciones

Tel. (+54-11) 4340-0800 - <http://www.anmat.gov.ar> - República Argentina

Sede Central
 Av. de Mayo 869, CABA

Sede Alsina
 Alsina 665/671, CABA

Sede INAME
 Av. Caseros 2161, CABA

Sede INAL
 Estados Unidos 25, CABA

Sede Prod. Médicos
 Av. Belgrano 1480, CABA

Deleg. Mendoza
 Remedios de Escalada de
 San Martín 1909, Mendoza
 Prov. de Mendoza

Deleg. Córdoba
 Obispo Trejo 635,
 Córdoba,
 Prov. de Córdoba

Deleg. Paso de los Libres
 Ruta Nacional 117, km.10,
 CO.TE.CAR., Paso de los
 Libres, Prov. de Corrientes

Deleg. Posadas
 Roque González 1137,
 Posadas, Prov. de
 Misiones

Deleg. Santa Fé
 Eva Perón 2456,
 Santa Fé,
 Prov. de Santa Fé

48-354-FM Trebol 7 orificios titanio Fixamed
48-355-FM Trebol 9 orificios titanio Fixamed
48-356-FM Trebol 11 orificios titanio Fixamed
48-357-FM Trebol 13 orificios titanio Fixamed
48-358-FM Trebol 15 orificios titanio Fixamed
48-359-FM Pilon tibial 3 orificios titanio Fixamed
48-360-FM Pilon tibial 5 orificios titanio Fixamed
48-361-FM Pilon tibial 7 orificios titanio Fixamed
48-362-FM Pilon tibial 9 orificios titanio Fixamed
48-363-FM Pilon tibial 11 orificios titanio Fixamed
48-364-FM Pilon tibial 13 orificios titanio Fixamed
48-365-FM Pilon tibial 15 orificios titanio Fixamed

TORNILLOS 4,5 MARCA

57-090-FM Cortical Bloqueado 12 mm Tit Fixamed
57-091-FM Cortical Bloqueado 14 mm Tit Fixamed
57-092-FM Cortical Bloqueado 16 mm Tit Fixamed
57-093-FM Cortical Bloqueado 18 mm Tit Fixamed
57-094-FM Cortical Bloqueado 20 mm Tit Fixamed
57-095-FM Cortical Bloqueado 22 mm Tit Fixamed

WIB



57-096-FM	Cortical Bloqueado 24 mm Tit	Fixamed
57-097-FM	Cortical Bloqueado 26 mm Tit	Fixamed
57-098-FM	Cortical Bloqueado 28 mm Tit	Fixamed
57-099-FM	Cortical Bloqueado 30 mm Tit	Fixamed
57-100-FM	Cortical Bloqueado 32 mm Tit	Fixamed
57-101-FM	Cortical Bloqueado 34 mm Tit	Fixamed
57-102-FM	Cortical Bloqueado 36 mm Tit	Fixamed
57-103-FM	Cortical Bloqueado 38 mm Tit	Fixamed
57-104-FM	Cortical Bloqueado 40 mm Tit	Fixamed
57-105-FM	Cortical Bloqueado 42 mm Tit	Fixamed
57-106-FM	Cortical Bloqueado 44 mm Tit	Fixamed
57-107-FM	Cortical Bloqueado 45 mm Tit	Fixamed
57-108-FM	Cortical Bloqueado 46 mm Tit	Fixamed
57-109-FM	Cortical Bloqueado 48 mm Tit	Fixamed
57-110-FM	Cortical Bloqueado 50 mm Tit	Fixamed
57-111-FM	Cortical Bloqueado 55 mm Tit	Fixamed
57-112-FM	Cortical Bloqueado 60 mm Tit	Fixamed
57-113-FM	Cortical Bloqueado 65 mm Tit	Fixamed
57-114-FM	Cortical Bloqueado 70 mm Tit	Fixamed

WJG

Sedes y Delegaciones

Tel. (+54-11) 4340-0800 - <http://www.anmat.gov.ar> - República Argentina

Sede Central
 Av. de Mayo 869, CABA

Sede Alsina
 Alsina 665/671, CABA

Sede INAME
 Av. Caseros 2161, CABA

Sede INAL
 Estados Unidos 25, CABA

Sede Prod. Médicos
 Av. Belgrano 1480, CABA

Deleg. Mendoza
 Remedios de Escalada de
 San Martín 1909, Mendoza
 Prov. de Mendoza

Deleg. Córdoba
 Obispo Trejo 635,
 Córdoba,
 Prov. de Córdoba

Deleg. Paso de los Libres
 Ruta Nacional 117, km.10,
 CO.TE.CAR., Paso de los
 Libres, Prov. de Corrientes

Deleg. Posadas
 Roque González 1137,
 Posadas, Prov. de
 Misiones

Deleg. Santa Fé
 Eva Perón 2456,
 Santa Fé,
 Prov. de Santa Fé

57-115-FM Cortical Bloqueado 75 mm Tit Fixamed
57-116-FM Cortical Bloqueado 80 mm Tit Fixamed
57-117-FM Cortical Bloqueado 85 mm Tit Fixamed
57-118-FM Cortical Bloqueado 90 mm Tit Fixamed
57-119-FM Cortical Bloqueado 95 mm Tit Fixamed
57-120-FM Cortical Bloqueado 100 mm Tit Fixamed
57-121-FM Cortical 14 mm Tit Fixamed
57-122-FM Cortical 16 mm Tit Fixamed
57-123-FM Cortical 18 mm Tit Fixamed
57-124-FM Cortical 20 mm Tit Fixamed
57-125-FM Cortical 22 mm Tit Fixamed
57-126-FM Cortical 24 mm Tit Fixamed
57-127-FM Cortical 26 mm Tit Fixamed
57-128-FM Cortical 28 mm Tit Fixamed
57-129-FM Cortical 30 mm Tit Fixamed
57-130-FM Cortical 32 mm Tit Fixamed
57-131-FM Cortical 34 mm Tit Fixamed
57-132-FM Cortical 36 mm Tit Fixamed
57-133-FM Cortical 38 mm Tit Fixamed

WNB

- 57-134-FM Cortical 40 mm Tit Fixamed
57-135-FM Cortical 42 mm Tit Fixamed
57-136-FM Cortical 44 mm Tit Fixamed
57-137-FM Cortical 45 mm Tit Fixamed
57-138-FM Cortical 46 mm Tit Fixamed
57-139-FM Cortical 48 mm Tit Fixamed
57-140-FM Cortical 50 mm Tit Fixamed
57-141-FM Cortical 55 mm Tit Fixamed
57-142-FM Cortical 60 mm Tit Fixamed
57-143-FM Cortical 65 mm Tit Fixamed
57-144-FM Cortical 70 mm Tit Fixamed
57-145-FM Cortical 75 mm Tit Fixamed
57-146-FM Cortical 80 mm Tit Fixamed
57-147-FM Cortical 85 mm Tit Fixamed
57-148-FM Cortical 90 mm Tit Fixamed
57-149-FM Cortical 95 mm Tit Fixamed
57-150-FM Cortical 100 mm Tit Fixamed
TORNILLOS 6,5 MARCA *WLLB*
61-040-FM Esponjoso Rosca 16 Largo 30mm Tit Fixamed

Sedes y Delegaciones

Tel. (+54-11) 4340-0800 - <http://www.anmat.gov.ar> - República Argentina

Sede Central

Av. de Mayo 869, CABA

Sede Alsina

Alsina 665/671, CABA

Sede INAME

Av. Caseros 2161, CABA

Sede INAL

Estados Unidos 25, CABA

Sede Prod. Médicos

Av. Belgrano 1480, CABA

Deleg. Mendoza

Remedios de Escalada de
San Martín 1909, Mendoza
Prov. de Mendoza

Deleg. Córdoba

Obispo Trejo 635,
Córdoba,
Prov. de Córdoba

Deleg. Paso de los Libres

Ruta Nacional 117, km.10,
CO.TE.CAR., Paso de los
Libres, Prov. de Corrientes

Deleg. Posadas

Roque González 1137,
Posadas, Prov. de
Misiones

Deleg. Santa Fé

Eva Perón 2456,
Santa Fé,
Prov. de Santa Fé

61-041-FM Esponjoso Rosca 16 Largo 35mm Tit Fixamed
61-042-FM Esponjoso Rosca 16 Largo 40mm Tit Fixamed
61-043-FM Esponjoso Rosca 16 Largo 45mm Tit Fixamed
61-044-FM Esponjoso Rosca 16 Largo 50mm Tit Fixamed
61-045-FM Esponjoso Rosca 16 Largo 55mm Tit Fixamed
61-046-FM Esponjoso Rosca 16 Largo 60mm Tit Fixamed
61-047-FM Esponjoso Rosca 16 Largo 65mm Tit Fixamed
61-048-FM Esponjoso Rosca 16 Largo 70mm Tit Fixamed
61-049-FM Esponjoso Rosca 16 Largo 75mm Tit Fixamed
61-050-FM Esponjoso Rosca 16 Largo 80mm Tit Fixamed
61-051-FM Esponjoso Rosca 16 Largo 85mm Tit Fixamed
61-061-FM Esponjoso Rosca 16 Largo 90mm Tit Fixamed
61-053-FM Esponjoso Rosca 16 Largo 95mm Tit Fixamed
61-054-FM Esponjoso Rosca 16 Largo 100mm Tit Fixamed
61-055-FM Esponjoso Rosca 16 Largo 105mm Tit Fixamed
61-056-FM Esponjoso Rosca 16 Largo 110mm Tit Fixamed
61-057-FM Esponjoso Rosca 16 Largo 115mm Tit Fixamed
61-058-FM Esponjoso Rosca 16 Largo 120mm Tit Fixamed
61-059-FM Esponjoso Rosca 32 Largo 30mm Tit Fixamed

WHS

61-060-FM	Esponjoso Rosca 32 Largo 35mm Tit	Fixamed
61-061-FM	Esponjoso Rosca 32 Largo 40mm Tit	Fixamed
61-062-FM	Esponjoso Rosca 32 Largo 45mm Tit	Fixamed
61-063-FM	Esponjoso Rosca 32 Largo 50mm Tit	Fixamed
61-064-FM	Esponjoso Rosca 32 Largo 55mm Tit	Fixamed
61-065-FM	Esponjoso Rosca 32 Largo 60mm Tit	Fixamed
61-066-FM	Esponjoso Rosca 32 Largo 65mm Tit	Fixamed
61-067-FM	Esponjoso Rosca 32 Largo 70mm Tit	Fixamed
61-068-FM	Esponjoso Rosca 32 Largo 75mm Tit	Fixamed
61-069-FM	Esponjoso Rosca 32 Largo 80mm Tit	Fixamed
61-070-FM	Esponjoso Rosca 32 Largo 85mm Tit	Fixamed
61-071-FM	Esponjoso Rosca 32 Largo 90mm Tit	Fixamed
61-072-FM	Esponjoso Rosca 32 Largo 95mm Tit	Fixamed
61-073-FM	Esponjoso Rosca 32 Largo 100mm Tit	Fixamed
61-074-FM	Esponjoso Rosca 32 Largo 105mm Tit	Fixamed
61-075-FM	Esponjoso Rosca 32 Largo 110mm Tit	Fixamed
61-076-FM	Esponjoso Rosca 32 Largo 115mm Tit	Fixamed
61-077-FM	Esponjoso Rosca 32 Largo 120mm Tit	Fixamed
62	TORNILLO TITANIO	MARCA

WAB

Sedes y Delegaciones

Tel. (+54-11) 4340-0800 - <http://www.anmat.gov.ar> - República Argentina

Sede Central
 Av. de Mayo 869, CABA

Sede Alsina
 Alsina 665/671, CABA

Sede INAME
 Av. Caseros 2161, CABA

Sede INAL
 Estados Unidos 25, CABA

Sede Prod. Médicos
 Av. Belgrano 1480, CABA

Deleg. Mendoza
 Remedios de Escalada de
 San Martín 1909, Mendoza
 Prov. de Mendoza

Deleg. Córdoba
 Obispo Trejo 635,
 Córdoba,
 Prov. de Córdoba

Deleg. Paso de los Libres
 Ruta Nacional 117, km.10,
 CO.TE.CAR., Paso de los
 Libres, Prov. de Corrientes

Deleg. Posadas
 Roque González 1137,
 Posadas, Prov. de
 Misiones

Deleg. Santa Fé
 Eva Perón 2456,
 Santa Fé,
 Prov. de Santa Fé

62-210-FM	Canulado 4,5 Para Placa en 8	Fixamed
62-211-FM	Canulado 4,5 Para Placa en 8	Fixamed
62-212-FM	Canulado 4,5 Para Placa en 8	Fixamed
62-213-FM	Canulado 4,5 Para Placa en 8	Fixamed
62-214-FM	Canulado 4,5 Para Placa en 8	Fixamed
62-215-FM	Canulado 4,5 Para Placa en 8	Fixamed
62-216-FM	Canulado 4,5 Para Placa en 8	Fixamed
62-217-FM	Canulado 4,5 Para Placa en 8	Fixamed
62-218-FM	Cortical 4,5 para placa en 8	Fixamed
62-219-FM	Cortical 4,5 para placa en 8	Fixamed
62-220-FM	Cortical 4,5 para placa en 8	Fixamed
62-221-FM	Cortical 4,5 para placa en 8	Fixamed
62-222-FM	Cortical 4,5 para placa en 8	Fixamed
62-223-FM	Cortical 4,5 para placa en 8	Fixamed
62-224-FM	Cortical 4,5 para placa en 8	Fixamed
62-225-FM	Cortical 4,5 para placa en 8	Fixamed
62-226-FM	Cortical 3,5 para placa en 8	Fixamed
62-227-FM	Cortical 3,5 para placa en 8	Fixamed
62-228-FM	Cortical 3,5 para placa en 8	Fixamed

MJB

62-229-FM	Cortical 3,5 para placa en 8	Fixamed
62-230-FM	Cortical 3,5 para placa en 8	Fixamed
47	PLACA PARA 4,5 NO BLOQUEADA	MARCA
47-180-ST	Reconstruccion Recta 3 orificios tit	ST Implants
47-181-ST	Reconstruccion Recta 4 orificios tit	ST Implants
47-182-ST	Reconstruccion Recta 5 orificios tit	ST Implants
47-183-ST	Reconstruccion Recta 6 orificios tit	ST Implants
47-184-ST	Reconstruccion Recta 7 orificios tit	ST Implants
47-185-ST	Reconstruccion Recta 8 orificios tit	ST Implants
47-186-ST	Reconstruccion Recta 9 orificios tit	ST Implants
47-187-ST	Reconstruccion Recta 10 orificios tit	ST Implants
47-188-ST	Reconstruccion Recta 11 orificios tit	ST Implants
47-189-ST	Reconstruccion Recta 12 orificios tit	ST Implants
47-190-ST	Reconstruccion Recta 14 orificios tit	ST Implants
47-191-ST	Reconstruccion Curva 3 orificios tit	ST Implants
47-192-ST	Reconstruccion Curva 4 orificios tit	ST Implants
47-193-ST	Reconstruccion Curva 5 orificios tit	ST Implants
47-194-ST	Reconstruccion Curva 6 orificios tit	ST Implants
47-195-ST	Reconstruccion Curva 7 orificios tit	ST Implants

W22

Sedes y Delegaciones

Tel. (+54-11) 4340-0800 - <http://www.anmat.gov.ar> - República Argentina

Sede Central
 Av. de Mayo 869, CABA

Sede Alsina
 Alsina 665/671, CABA

Sede INAME
 Av. Caseros 2161, CABA

Sede INAL
 Estados Unidos 25, CABA

Sede Prod. Médicos
 Av. Belgrano 1480, CABA

Deleg. Mendoza
 Remedios de Escalada de
 San Martín 1909, Mendoza
 Prov. de Mendoza

Deleg. Córdoba
 Obispo Trejo 635,
 Córdoba,
 Prov. de Córdoba

Deleg. Paso de los Libres
 Ruta Nacional 117, km.10,
 CO.TE.CAR., Paso de los
 Libres, Prov. de Corrientes

Deleg. Posadas
 Roque González 1137,
 Posadas, Prov. de
 Misiones

Deleg. Santa Fé
 Eva Perón 2456,
 Santa Fé,
 Prov. de Santa Fé

47-196-ST Reconstruccion Curva 8 orificios tit ST Implants
47-197-ST Reconstruccion Curva 9 orificios tit ST Implants
47-198-ST Reconstruccion Curva 10 orificios tit ST Implants
47-199-ST Reconstruccion Curva 11 orificios tit ST Implants
47-200-ST Reconstruccion Curva 12 orificios tit ST Implants
47-201-ST Reconstruccion Curva 14 orificios tit ST Implants
47-202-ST recta angosta DCP 3 orificios tit ST Implants
47-203-ST recta angosta DCP 4 orificios tit ST Implants
47-204-ST recta angosta DCP 5 orificios tit ST Implants
47-205-ST recta angosta DCP 6 orificios tit ST Implants
47-206-ST recta angosta DCP 7 orificios tit ST Implants
47-207-ST recta angosta DCP 8 orificios tit ST Implants
47-208-ST recta angosta DCP 9 orificios tit ST Implants
47-209-ST recta angosta DCP 10 orificios tit ST Implants
47-210-ST recta angosta DCP 11 orificios tit ST Implants
47-211-ST recta angosta DCP 12 orificios tit ST Implants
47-212-ST recta angosta DCP 13 orificios tit ST Implants
47-213-ST recta angosta DCP 14 orificios tit ST Implants
47-214-ST recta angosta DCP 15 orificios tit ST Implants

WLB

47-215-ST	recta angosta DCP 16 orificios tit	ST Implants
47-216-ST	recta angosta DCP 18 orificios tit	ST Implants
47-217-ST	recta angosta DCP 20 orificios tit	ST Implants
47-218-ST	recta ancha DCP 3 orificios tit	ST Implants
47-219-ST	recta ancha DCP 4 orificios tit	ST Implants
47-220-ST	recta ancha DCP 5 orificios tit	ST Implants
47-221-ST	recta ancha DCP 6 orificios tit	ST Implants
47-222-ST	recta ancha DCP 7 orificios tit	ST Implants
47-223-ST	recta ancha DCP 8 orificios tit	ST Implants
47-224-ST	recta ancha DCP 9 orificios tit	ST Implants
47-225-ST	recta ancha DCP 10 orificios tit	ST Implants
47-226-ST	recta ancha DCP 11 orificios tit	ST Implants
47-227-ST	recta ancha DCP 12 orificios tit	ST Implants
47-228-ST	recta ancha DCP 13 orificios tit	ST Implants
47-229-ST	recta ancha DCP 14 orificios tit	ST Implants
47-230-ST	recta ancha DCP 15 orificios tit	ST Implants
47-231-ST	recta ancha DCP 16 orificios tit	ST Implants
47-232-ST	recta ancha DCP 18 orificios tit	ST Implants
47-233-ST	recta ancha DCP 20 orificios tit	ST Implants

MHO

Sedes y Delegaciones

Tel. (+54-11) 4340-0800 - <http://www.anmat.gov.ar> - República Argentina

Sede Central
 Av. de Mayo 869, CABA

Sede Alsina
 Alsina 665/671, CABA

Sede INAME
 Av. Caseros 2161, CABA

Sede INAL
 Estados Unidos 25, CABA

Sede Prod. Médicos
 Av. Belgrano 1480, CABA

Deleg. Mendoza
 Remedios de Escalada de
 San Martín 1909, Mendoza
 Prov. de Mendoza

Deleg. Córdoba
 Obispo Trejo 635,
 Córdoba,
 Prov. de Córdoba

Deleg. Paso de los Libres
 Ruta Nacional 117, km.10,
 CO.TE.CAR., Paso de los
 Libres, Prov. de Corrientes

Deleg. Posadas
 Roque González 1137,
 Posadas, Prov. de
 Misiones

Deleg. Santa Fé
 Eva Perón 2456,
 Santa Fé,
 Prov. de Santa Fé

47-234-ST	Placa en 8 de 12mm	ST Implants
47-235-ST	Placa en 8 de 14mm	ST Implants
47-236-ST	Placa en 8 de 16mm	ST Implants
47-237-ST	Placa en 8 de 18mm	ST Implants
47-238-ST	Placa en 8 Curva de 12mm	ST Implants
47-239-ST	Placa en 8 Curva de 14mm	ST Implants
47-240-ST	Placa en 8 Curva de 16mm	ST Implants
47-241-ST	Placa en 8 Curva de 18mm	ST Implants
48	PLACA PARA 4,5 BLOQUEADA MARCA	
48-200-ST	recta angosta 3 orificios tit	ST Implants
48-201-ST	recta angosta 4 orificios tit	ST Implants
48-202-ST	recta angosta 5 orificios tit	ST Implants
48-203-ST	recta angosta 6 orificios tit	ST Implants
48-204-ST	recta angosta 7 orificios tit	ST Implants
48-205-ST	recta angosta 8 orificios tit	ST Implants
48-206-ST	recta angosta 9 orificios tit	ST Implants
48-207-ST	recta angosta 10 orificios tit	ST Implants
48-208-ST	recta angosta 11 orificios tit	ST Implants
48-209-ST	recta angosta 12 orificios tit	ST Implants

WAB

48-210-ST	recta angosta 13 orificios tit	ST Implants
48-211-ST	recta angosta 14 orificios tit	ST Implants
48-212-ST	recta angosta 15 orificios tit	ST Implants
48-213-ST	recta angosta 16 orificios tit	ST Implants
48-214-ST	recta angosta 18 orificios tit	ST Implants
48-215-ST	recta angosta 20 orificios tit	ST Implants
48-216-ST	recta ancha 3 orificios tit	ST Implants
48-217-ST	recta ancha 4 orificios tit	ST Implants
48-218-ST	recta ancha 5 orificios tit	ST Implants
48-219-ST	recta ancha 6 orificios tit	ST Implants
48-220-ST	recta ancha 7 orificios tit	ST Implants
48-221-ST	recta ancha 8 orificios tit	ST Implants
48-222-ST	recta ancha 9 orificios tit	ST Implants
48-223-ST	recta ancha 10 orificios tit	ST Implants
48-224-ST	recta ancha 11 orificios tit	ST Implants
48-225-ST	recta ancha 12 orificios tit	ST Implants
48-226-ST	recta ancha 13 orificios tit	ST Implants
48-227-ST	recta ancha 14 orificios tit	ST Implants
48-228-ST	recta ancha 15 orificios tit	ST Implants

WDB

Sedes y Delegaciones

Tel. (+54-11) 4340-0800 - <http://www.anmat.gov.ar> - República Argentina

Sede Central
 Av. de Mayo 869, CABA

Sede Alsina
 Alsina 665/671, CABA

Sede INAME
 Av. Caseros 2161, CABA

Sede INAL
 Estados Unidos 25, CABA

Sede Prod. Médicos
 Av. Belgrano 1480, CABA

Deleg. Mendoza
 Remedios de Escalada de
 San Martín 1909, Mendoza
 Prov. de Mendoza

Deleg. Córdoba
 Obispo Trejo 635,
 Córdoba,
 Prov. de Córdoba

Deleg. Paso de los Libres
 Ruta Nacional 117, km.10,
 CO.TE.CAR., Paso de los
 Libres, Prov. de Corrientes

Deleg. Posadas
 Roque González 1137,
 Posadas, Prov. de
 Misiones

Deleg. Santa Fé
 Eva Perón 2456,
 Santa Fé,
 Prov. de Santa Fé

48-229-ST	recta ancha 16 orificios tit	ST Implants
48-230-ST	recta ancha 18 orificios tit	ST Implants
48-231-ST	recta ancha 20 orificios tit	ST Implants
48-232-ST	Reconstruccion Recta 3 orificios tit	ST Implants
48-233-ST	Reconstruccion Recta 4 orificios tit	ST Implants
48-234-ST	Reconstruccion Recta 5 orificios tit	ST Implants
48-235-ST	Reconstruccion Recta 6 orificios tit	ST Implants
48-236-ST	Reconstruccion Recta 7 orificios tit	ST Implants
48-237-ST	Reconstruccion Recta 8 orificios tit	ST Implants
48-238-ST	Reconstruccion Recta 9 orificios tit	ST Implants
48-239-ST	Reconstruccion Recta 10 orificios tit	ST Implants
48-240-ST	Reconstruccion Recta 11 orificios tit	ST Implants
48-241-ST	Reconstruccion Recta 12 orificios tit	ST Implants
48-242-ST	Reconstruccion Recta 14 orificios tit	ST Implants
48-243-ST	Reconstruccion Curva 3 orificios tit	ST Implants
48-244-ST	Reconstruccion Curva 4 orificios tit	ST Implants
48-248-ST	Reconstruccion Curva 5 orificios tit	ST Implants
48-246-ST	Reconstruccion Curva 6 orificios tit	ST Implants
48-247-ST	Reconstruccion Curva 7 orificios tit	ST Implants

WJB

48-248-ST	Reconstruccion Curva 8 orificios tit	ST Implants
48-249-ST	Reconstruccion Curva 9 orificios tit	ST Implants
48-250-ST	Reconstruccion Curva 10 orificios tit	ST Implants
48-251-ST	Reconstruccion Curva 11 orificios tit	ST Implants
48-252-ST	Reconstruccion Curva 12 orificios tit	ST Implants
48-253-ST	Reconstruccion Curva 14 orificios tit	ST Implants
48-254-ST	en T simple angulacion 3 orificios tit	ST Implants
48-255-ST	en T simple angulacion 4 orificios tit	ST Implants
48-256-ST	en T simple angulacion 5 orificios tit	ST Implants
48-257-ST	en T simple angulacion 6 orificios tit	ST Implants
48-258-ST	en T simple angulacion 7 orificios tit	ST Implants
48-259-ST	en T simple angulacion 8 orificios tit	ST Implants
48-260-ST	en T simple angulacion 9 orificios tit	ST Implants
48-261-ST	en T simple angulacion 10 orificios tit	ST Implants
48-262-ST	en T simple angulacion 11 orificios tit	ST Implants
48-263-ST	en T simple angulacion 12 orificios tit	ST Implants
48-264-ST	en L izq simple angulacion 3 orificios tit	ST Implants
48-265-ST	en L izq simple angulacion 4 orificios tit	ST Implants
48-266-ST	en L izq simple angulacion 5 orificios tit	ST Implants

WJB

Sedes y Delegaciones

Tel. (+54-11) 4340-0800 - <http://www.anmat.gov.ar> - República Argentina

Sede Central
 Av. de Mayo 869, CABA

Sede Alsina
 Alsina 665/671, CABA

Sede INAME
 Av. Caseros 2161, CABA

Sede INAL
 Estados Unidos 25, CABA

Sede Prod. Médicos
 Av. Belgrano 1480, CABA

Deleg. Mendoza
 Remedios de Escalada de
 San Martín 1909, Mendoza
 Prov. de Mendoza

Deleg. Córdoba
 Obispo Trejo 635,
 Córdoba,
 Prov. de Córdoba

Deleg. Paso de los Libres
 Ruta Nacional 117, km.10,
 CO.TE.CAR., Paso de los
 Libres, Prov. de Corrientes

Deleg. Posadas
 Roque González 1137,
 Posadas, Prov. de
 Misiones

Deleg. Santa Fé
 Eva Perón 2456,
 Santa Fé,
 Prov. de Santa Fé

48-267-ST	en L izq simple angulacion 6 orificios tit	ST Implants
48-268-ST	en L izq simple angulacion 7 orificios tit	ST Implants
48-269-ST	en L izq simple angulacion 8 orificios tit	ST Implants
48-270-ST	en L izq simple angulacion 9 orificios tit	ST Implants
48-271-ST	en L izq simple angulacion 10 orificios tit	ST Implants
48-272-ST	en L izq simple angulacion 11 orificios tit	ST Implants
48-273-ST	en L izq simple angulacion 12 orificios tit	ST Implants
48-274-ST	en L Der simple angulacion 3 orificios tit	ST Implants
48-275-ST	en L Der simple angulacion 4 orificios tit	ST Implants
48-276-ST	en L Der simple angulacion 5 orificios tit	ST Implants
48-277-ST	en L Der simple angulacion 6 orificios tit	ST Implants
48-278-ST	en L Der simple angulacion 7 orificios tit	ST Implants
48-279-ST	en L Der simple angulacion 8 orificios tit	ST Implants
48-280-ST	en L Der simple angulacion 9 orificios tit	ST Implants
48-281-ST	en L Der simple angulacion 10 orificios tit	ST Implants
48-282-ST	en L Der simple angulacion 11 orificios tit	ST Implants
48-283-ST	en L Der simple angulacion 12 orificios tit	ST Implants
48-284-ST	en T doble angulacion 3 orificios tit	ST Implants
48-285-ST	en T doble angulacion 4 orificios tit	ST Implants

WUB

48-286-ST	en T doble	angulacion 5 orificios tit	ST Implants
48-287-ST	en T doble	angulacion 6 orificios tit	ST Implants
48-288-ST	en T doble	angulacion 7 orificios tit	ST Implants
48-289-ST	en T doble	angulacion 8 orificios tit	ST Implants
48-290-ST	en T doble	angulacion 9 orificios tit	ST Implants
48-291-ST	en T doble	angulacion 10 orificios tit	ST Implants
48-292-ST	en T doble	angulacion 11 orificios tit	ST Implants
48-293-ST	en T doble	angulacion 12 orificios tit	ST Implants
48-294-ST	en L izq doble	angulacion 3 orificios tit	ST Implants
48-295-ST	en L izq doble	angulacion 4 orificios tit	ST Implants
48-296-ST	en L izq doble	angulacion 5 orificios tit	ST Implants
48-297-ST	en L izq doble	angulacion 6 orificios tit	ST Implants
48-298-ST	en L izq doble	angulacion 7 orificios tit	ST Implants
48-299-ST	en L izq doble	angulacion 8 orificios tit	ST Implants
48-300-ST	en L izq doble	angulacion 9 orificios tit	ST Implants
48-301-ST	en L izq doble	angulacion 10 orificios tit	ST Implants
48-302-ST	en L izq doble	angulacion 11 orificios tit	ST Implants
48-303-ST	en L izq doble	angulacion 12 orificios tit	ST Implants
48-304-ST	en L Der doble	angulacion 3 orificios tit	ST Implants

WBB

Sedes y Delegaciones

Tel. (+54-11) 4340-0800 - <http://www.anmat.gov.ar> - República Argentina

Sede Central
 Av. de Mayo 869, CABA

Sede Alsina
 Alsina 665/671, CABA

Sede INAME
 Av. Caseros 2161, CABA

Sede INAL
 Estados Unidos 25, CABA

Sede Prod. Médicos
 Av. Belgrano 1480, CABA

Deleg. Mendoza
 Remedios de Escalada de
 San Martín 1909, Mendoza
 Prov. de Mendoza

Deleg. Córdoba
 Obispo Trejo 635,
 Córdoba,
 Prov. de Córdoba

Deleg. Paso de los Libres
 Ruta Nacional 117, km.10,
 CO.TE.CAR., Paso de los
 Libres, Prov. de Corrientes

Deleg. Posadas
 Roque González 1137,
 Posadas, Prov. de
 Misiones

Deleg. Santa Fé
 Eva Perón 2456,
 Santa Fé,
 Prov. de Santa Fé

48-305-ST	en L Der doble	angulacion 4 orificios tit	ST Implants
48-306-ST	en L Der doble	angulacion 5 orificios tit	ST Implants
48-307-ST	en L Der doble	angulacion 6 orificios tit	ST Implants
48-308-ST	en L Der doble	angulacion 7 orificios tit	ST Implants
48-309-ST	en L Der doble	angulacion 8 orificios tit	ST Implants
48-310-ST	en L Der doble	angulacion 9 orificios tit	ST Implants
48-311-ST	en L Der doble	angulacion 10 orificios tit	ST Implants
48-312-ST	en L Der doble	angulacion 11 orificios tit	ST Implants
48-313-ST	en L Der doble	angulacion 12 orificios tit	ST Implants
48-314-ST	Jockey Izquierda	3 orificios tit	ST Implants
48-315-ST	Jockey Izquierda	5 orificios tit	ST Implants
48-316-ST	Jockey Izquierda	7 orificios tit	ST Implants
48-317-ST	Jockey Izquierda	9 orificios tit	ST Implants
48-318-ST	Jockey Izquierda	11 orificios tit	ST Implants
48-319-ST	Jockey Izquierda	13 orificios tit	ST Implants
48-320-ST	Jockey Izquierda	15 orificios tit	ST Implants
48-321-ST	Jockey derecha	3 orificios tit	ST Implants
48-322-ST	Jockey derecha	5 orificios tit	ST Implants
48-323-ST	Jockey derecha	7 orificios tit	ST Implants

WWS

48-324-ST	Jockey derecha 9 orificios tit	ST Implants
48-325-ST	Jockey derecha 11 orificios tit	ST Implants
48-326-ST	Jockey derecha 13 orificios tit	ST Implants
48-327-ST	Jockey derecha 15 orificios tit	ST Implants
48-328-ST	Femur distal lateral izquierda 3 orificios	ST Implants
48-329-ST	Femur distal lateral izquierda 4 orificios	ST Implants
48-330-ST	Femur distal lateral izquierda 5 orificios	ST Implants
48-331-ST	Femur distal lateral izquierda 6 orificios	ST Implants
48-332-ST	Femur distal lateral izquierda 7 orificios	ST Implants
48-333-ST	Femur distal lateral izquierda 8 orificios	ST Implants
48-334-ST	Femur distal lateral izquierda 9 orificios	ST Implants
48-335-ST	Femur distal lateral izquierda 10 orificios	ST Implants
48-336-ST	Femur distal lateral izquierda 11 orificios	ST Implants
48-337-ST	Femur distal lateral izquierda 12 orificios	ST Implants
48-338-ST	Femur distal lateral izquierda 13 orificios	ST Implants
48-339-ST	Femur distal lateral izquierda 14 orificios	ST Implants
48-340-ST	Femur distal lateral derecha 3 orificios tit	ST Implants
48-341-ST	Femur distal lateral derecha 4 orificios tit	ST Implants
48-342-ST	Femur distal lateral derecha 5 orificios tit	ST Implants

WUB

Sedes y Delegaciones

Tel. (+54-11) 4340-0800 - <http://www.anmat.gov.ar> - República Argentina

Sede Central
 Av. de Mayo 869, CABA

Sede Alsina
 Alsina 665/671, CABA

Sede INAME
 Av. Caseros 2161, CABA

Sede INAL
 Estados Unidos 25, CABA

Sede Prod. Médicos
 Av. Belgrano 1480, CABA

Deleg. Mendoza
 Remedios de Escalada de
 San Martín 1909, Mendoza
 Prov. de Mendoza

Deleg. Córdoba
 Obispo Trejo 635,
 Córdoba,
 Prov. de Córdoba

Deleg. Paso de los Libres
 Ruta Nacional 117, km.10,
 CO.TE.CAR., Paso de los
 Libres, Prov. de Corrientes

Deleg. Posadas
 Roque González 1137,
 Posadas, Prov. de
 Misiones

Deleg. Santa Fé
 Eva Perón 2456,
 Santa Fé,
 Prov. de Santa Fé

48-343-ST	Femur distal lateral derecha 6 orificios tit	ST Implants
48-344-ST	Femur distal lateral derecha 7 orificios tit	ST Implants
48-348-ST	Femur distal lateral derecha 8 orificios tit	ST Implants
48-346-ST	Femur distal lateral derecha 9 orificios tit	ST Implants
48-347-ST	Femur distal lateral derecha 10 orificios tit	ST Implants
48-348-ST	Femur distal lateral derecha 11 orificios tit	ST Implants
48-349-ST	Femur distal lateral derecha 12 orificios tit	ST Implants
48-350-ST	Femur distal lateral derecha 13 orificios tit	ST Implants
48-351-ST	Femur distal lateral derecha 14 orificios tit	ST Implants
48-352-ST	Trebol 3 orificios titanio	ST Implants
48-353-ST	Trebol 5 orificios titanio	ST Implants
48-354-ST	Trebol 7 orificios titanio	ST Implants
48-355-ST	Trebol 9 orificios titanio	ST Implants
48-356-ST	Trebol 11 orificios titanio	ST Implants
48-357-ST	Trebol 13 orificios titanio	ST Implants
48-358-ST	Trebol 15 orificios titanio	ST Implants
48-359-ST	Pilon tibial 3 orificios titanio	ST Implants
48-360-ST	Pilon tibial 5 orificios titanio	ST Implants
48-361-ST	Pilon tibial 7 orificios titanio	ST Implants

WJB

48-362-ST	Pilon tibial 9 orificios titanio	ST Implants
48-363-ST	Pilon tibial 11 orificios titanio	ST Implants
48-364-ST	Pilon tibial 13 orificios titanio	ST Implants
48-365-ST	Pilon tibial 15 orificios titanio	ST Implants
57	TORNILLOS 4,5 MARCA	
57-090-ST	Cortical Bloqueado 12 mm Tit	ST Implants
57-091-ST	Cortical Bloqueado 14 mm Tit	ST Implants
57-092-ST	Cortical Bloqueado 16 mm Tit	ST Implants
57-093-ST	Cortical Bloqueado 18 mm Tit	ST Implants
57-094-ST	Cortical Bloqueado 20 mm Tit	ST Implants
57-095-ST	Cortical Bloqueado 22 mm Tit	ST Implants
57-096-ST	Cortical Bloqueado 24 mm Tit	ST Implants
57-097-ST	Cortical Bloqueado 26 mm Tit	ST Implants
57-098-ST	Cortical Bloqueado 28 mm Tit	ST Implants
57-099-ST	Cortical Bloqueado 30 mm Tit	ST Implants
57-100-ST	Cortical Bloqueado 32 mm Tit	ST Implants
57-101-ST	Cortical Bloqueado 34 mm Tit	ST Implants
57-102-ST	Cortical Bloqueado 36 mm Tit	ST Implants
57-103-ST	Cortical Bloqueado 38 mm Tit	ST Implants

WJPO

Sedes y Delegaciones

Tel. (+54-11) 4340-0800 - <http://www.anmat.gov.ar> - República Argentina

Sede Central
 Av. de Mayo 869, CABA

Sede Alsina
 Alsina 665/671, CABA

Sede INAME
 Av. Caseros 2161, CABA

Sede INAL
 Estados Unidos 25, CABA

Sede Prod. Médicos
 Av. Belgrano 1480, CABA

Deleg. Mendoza
 Remedios de Escalada de
 San Martín 1909, Mendoza
 Prov. de Mendoza

Deleg. Córdoba
 Obispo Trejo 635,
 Córdoba,
 Prov. de Córdoba

Deleg. Paso de los Libres
 Ruta Nacional 117, km.10,
 CO.TE.CAR., Paso de los
 Libres, Prov. de Corrientes

Deleg. Posadas
 Roque González 1137,
 Posadas, Prov. de
 Misiones

Deleg. Santa Fé
 Eva Perón 2456,
 Santa Fé,
 Prov. de Santa Fé

57-104-ST Cortical Bloqueado 40 mm Tit ST Implants
57-105-ST Cortical Bloqueado 42 mm Tit ST Implants
57-106-ST Cortical Bloqueado 44 mm Tit ST Implants
57-107-ST Cortical Bloqueado 45 mm Tit ST Implants
57-108-ST Cortical Bloqueado 46 mm Tit ST Implants
57-109-ST Cortical Bloqueado 48 mm Tit ST Implants
57-110-ST Cortical Bloqueado 50 mm Tit ST Implants
57-111-ST Cortical Bloqueado 55 mm Tit ST Implants
57-112-ST Cortical Bloqueado 60 mm Tit ST Implants
57-113-ST Cortical Bloqueado 65 mm Tit ST Implants
57-114-ST Cortical Bloqueado 70 mm Tit ST Implants
57-115-ST Cortical Bloqueado 75 mm Tit ST Implants
57-116-ST Cortical Bloqueado 80 mm Tit ST Implants
57-117-ST Cortical Bloqueado 85 mm Tit ST Implants
57-118-ST Cortical Bloqueado 90 mm Tit ST Implants
57-119-ST Cortical Bloqueado 95 mm Tit ST Implants
57-120-ST Cortical Bloqueado 100 mm Tit ST Implants
57-121-ST Cortical 14 mm Tit ST Implants
57-122-ST Cortical 16 mm Tit ST Implants

WLB

- 57-123-ST Cortical 18 mm Tit ST Implants
- 57-124-ST Cortical 20 mm Tit ST Implants
- 57-125-ST Cortical 22 mm Tit ST Implants
- 57-126-ST Cortical 24 mm Tit ST Implants
- 57-127-ST Cortical 26 mm Tit ST Implants
- 57-128-ST Cortical 28 mm Tit ST Implants
- 57-129-ST Cortical 30 mm Tit ST Implants
- 57-130-ST Cortical 32 mm Tit ST Implants
- 57-131-ST Cortical 34 mm Tit ST Implants
- 57-132-ST Cortical 36 mm Tit ST Implants
- 57-133-ST Cortical 38 mm Tit ST Implants
- 57-134-ST Cortical 40 mm Tit ST Implants
- 57-135-ST Cortical 42 mm Tit ST Implants
- 57-136-ST Cortical 44 mm Tit ST Implants
- 57-137-ST Cortical 45 mm Tit ST Implants
- 57-138-ST Cortical 46 mm Tit ST Implants
- 57-139-ST Cortical 48 mm Tit ST Implants
- 57-140-ST Cortical 50 mm Tit ST Implants
- 57-141-ST Cortical 55 mm Tit ST Implants

W2B

Sedes y Delegaciones

Tel. (+54-11) 4340-0800 - <http://www.anmat.gov.ar> - República Argentina

Sede Central
Av. de Mayo 869, CABA

Sede Alsina
Alsina 665/671, CABA

Sede INAME
Av. Caseros 2161, CABA

Sede INAL
Estados Unidos 25, CABA

Sede Prod. Médicos
Av. Belgrano 1480, CABA

Deleg. Mendoza
Remedios de Escalada de
San Martín 1909, Mendoza
Prov. de Mendoza

Deleg. Córdoba
Obispo Trejo 635,
Córdoba,
Prov. de Córdoba

Deleg. Paso de los Libres
Ruta Nacional 117, km.10,
CO.TE.CAR., Paso de los
Libres, Prov. de Corrientes

Deleg. Posadas
Roque González 1137,
Posadas, Prov. de
Misiones

Deleg. Santa Fé
Eva Perón 2456,
Santa Fé,
Prov. de Santa Fé

- 57-142-ST Cortical 60 mm Tit ST Implants
- 57-143-ST Cortical 65 mm Tit ST Implants
- 57-144-ST Cortical 70 mm Tit ST Implants
- 57-145-ST Cortical 75 mm Tit ST Implants
- 57-146-ST Cortical 80 mm Tit ST Implants
- 57-147-ST Cortical 85 mm Tit ST Implants
- 57-148-ST Cortical 90 mm Tit ST Implants
- 57-149-ST Cortical 95 mm Tit ST Implants
- 57-150-ST Cortical 100 mm Tit ST Implants

61 TORNILLOS 6,5 MARCA

- 61-040-ST Esponjoso Rosca 16 Largo 30mm Tit ST Implants
- 61-041-ST Esponjoso Rosca 16 Largo 35mm Tit ST Implants
- 61-042-ST Esponjoso Rosca 16 Largo 40mm Tit ST Implants
- 61-043-ST Esponjoso Rosca 16 Largo 45mm Tit ST Implants
- 61-044-ST Esponjoso Rosca 16 Largo 50mm Tit ST Implants
- 61-045-ST Esponjoso Rosca 16 Largo 55mm Tit ST Implants
- 61-046-ST Esponjoso Rosca 16 Largo 60mm Tit ST Implants
- 61-047-ST Esponjoso Rosca 16 Largo 65mm Tit ST Implants
- 61-048-ST Esponjoso Rosca 16 Largo 70mm Tit ST Implants

W4B

61-049-ST	Esponjoso Rosca 16 Largo 75mm Tit	ST Implants
61-050-ST	Esponjoso Rosca 16 Largo 80mm Tit	ST Implants
61-051-ST	Esponjoso Rosca 16 Largo 85mm Tit	ST Implants
61-061-ST	Esponjoso Rosca 16 Largo 90mm Tit	ST Implants
61-053-ST	Esponjoso Rosca 16 Largo 95mm Tit	ST Implants
61-054-ST	Esponjoso Rosca 16 Largo 100mm Tit	ST Implants
61-055-ST	Esponjoso Rosca 16 Largo 105mm Tit	ST Implants
61-056-ST	Esponjoso Rosca 16 Largo 110mm Tit	ST Implants
61-057-ST	Esponjoso Rosca 16 Largo 115mm Tit	ST Implants
61-058-ST	Esponjoso Rosca 16 Largo 120mm Tit	ST Implants
61-059-ST	Esponjoso Rosca 32 Largo 30mm Tit	ST Implants
61-060-ST	Esponjoso Rosca 32 Largo 35mm Tit	ST Implants
61-061-ST	Esponjoso Rosca 32 Largo 40mm Tit	ST Implants
61-062-ST	Esponjoso Rosca 32 Largo 45mm Tit	ST Implants
61-063-ST	Esponjoso Rosca 32 Largo 50mm Tit	ST Implants
61-064-ST	Esponjoso Rosca 32 Largo 55mm Tit	ST Implants
61-065-ST	Esponjoso Rosca 32 Largo 60mm Tit	ST Implants
61-066-ST	Esponjoso Rosca 32 Largo 65mm Tit	ST Implants
61-067-ST	Esponjoso Rosca 32 Largo 70mm Tit	ST Implants

WHD

Sedes y Delegaciones

Tel. (+54-11) 4340-0800 - <http://www.anmat.gov.ar> - República Argentina

Sede Central
 Av. de Mayo 869, CABA

Sede Alsina
 Alsina 665/671, CABA

Sede INAME
 Av. Caseros 2161, CABA

Sede INAL
 Estados Unidos 25, CABA

Sede Prod. Médicos
 Av. Belgrano 1480, CABA

Deleg. Mendoza
 Remedios de Escalada de
 San Martín 1909, Mendoza
 Prov. de Mendoza

Deleg. Córdoba
 Obispo Trejo 635,
 Córdoba,
 Prov. de Córdoba

Deleg. Paso de los Libres
 Ruta Nacional 117, km.10,
 CO.TE.CAR., Paso de los
 Libres, Prov. de Corrientes

Deleg. Posadas
 Roque González 1137,
 Posadas, Prov. de
 Misiones

Deleg. Santa Fé
 Eva Perón 2456,
 Santa Fé,
 Prov. de Santa Fé

61-068-ST Esponjoso Rosca 32 Largo 75mm Tit ST Implants
61-069-ST Esponjoso Rosca 32 Largo 80mm Tit ST Implants
61-070-ST Esponjoso Rosca 32 Largo 85mm Tit ST Implants
61-071-ST Esponjoso Rosca 32 Largo 90mm Tit ST Implants
61-072-ST Esponjoso Rosca 32 Largo 95mm Tit ST Implants
61-073-ST Esponjoso Rosca 32 Largo 100mm Tit ST Implants
61-074-ST Esponjoso Rosca 32 Largo 105mm Tit ST Implants
61-075-ST Esponjoso Rosca 32 Largo 110mm Tit ST Implants
61-076-ST Esponjoso Rosca 32 Largo 115mm Tit ST Implants
61-077-ST Esponjoso Rosca 32 Largo 120mm Tit ST Implants

62 TORNILLO TITANIO MARCA

62-210-ST Canulado 4,5 Para Placa en 8 ST Implants
62-211-ST Canulado 4,5 Para Placa en 8 ST Implants
62-212-ST Canulado 4,5 Para Placa en 8 ST Implants
62-213-ST Canulado 4,5 Para Placa en 8 ST Implants
62-214-ST Canulado 4,5 Para Placa en 8 ST Implants
62-215-ST Canulado 4,5 Para Placa en 8 ST Implants
62-216-ST Canulado 4,5 Para Placa en 8 ST Implants
62-217-ST Canulado 4,5 Para Placa en 8 ST Implants

MB



62-218-ST	Cortical 4,5 para placa en 8	ST Implants
62-219-ST	Cortical 4,5 para placa en 8	ST Implants
62-220-ST	Cortical 4,5 para placa en 8	ST Implants
62-221-ST	Cortical 4,5 para placa en 8	ST Implants
62-222-ST	Cortical 4,5 para placa en 8	ST Implants
62-223-ST	Cortical 4,5 para placa en 8	ST Implants
62-224-ST	Cortical 4,5 para placa en 8	ST Implants
62-225-ST	Cortical 4,5 para placa en 8	ST Implants
62-226-ST	Cortical 3,5 para placa en 8	ST Implants
62-227-ST	Cortical 3,5 para placa en 8	ST Implants
62-228-ST	Cortical 3,5 para placa en 8	ST Implants
62-229-ST	Cortical 3,5 para placa en 8	ST Implants
62-230-ST	Cortical 3,5 para placa en 8	ST Implants
47	PLACA PARA 4,5 NO BLOQUEADA	MARCA
47-180-IM	Reconstruccion Recta 3 orificios tit	Innovations Medicals
47-181-IM	Reconstruccion Recta 4 orificios tit	Innovations Medicals
47-182-IM	Reconstruccion Recta 5 orificios tit	Innovations Medicals
47-183-IM	Reconstruccion Recta 6 orificios tit	Innovations Medicals
47-184-IM	Reconstruccion Recta 7 orificios tit	Innovations Medicals

WUB

Sedes y Delegaciones

Tel. (+54-11) 4340-0800 - <http://www.anmat.gov.ar> - República Argentina

Sede Central
 Av. de Mayo 869, CABA

Sede Alsina
 Alsina 665/671, CABA

Sede INAME
 Av. Caseros 2161, CABA

Sede INAL
 Estados Unidos 25, CABA

Sede Prod. Médicos
 Av. Belgrano 1480, CABA

Deleg. Mendoza
 Remedios de Escalada de
 San Martín 1909, Mendoza
 Prov. de Mendoza

Deleg. Córdoba
 Obispo Trejo 635,
 Córdoba,
 Prov. de Córdoba

Deleg. Paso de los Libres
 Ruta Nacional 117, km.10,
 CO.TE.CAR., Paso de los
 Libres, Prov. de Corrientes

Deleg. Posadas
 Roque González 1137,
 Posadas, Prov. de
 Misiones

Deleg. Santa Fé
 Eva Perón 2456,
 Santa Fé,
 Prov. de Santa Fé

47-185-IM	Reconstruccion Recta 8 orificios tit	Innovations Medicals
47-186-IM	Reconstruccion Recta 9 orificios tit	Innovations Medicals
47-187-IM	Reconstruccion Recta 10 orificios tit	Innovations Medicals
47-188-IM	Reconstruccion Recta 11 orificios tit	Innovations Medicals
47-189-IM	Reconstruccion Recta 12 orificios tit	Innovations Medicals
47-190-IM	Reconstruccion Recta 14 orificios tit	Innovations Medicals
47-191-IM	Reconstruccion Curva 3 orificios tit	Innovations Medicals
47-192-IM	Reconstruccion Curva 4 orificios tit	Innovations Medicals
47-193-IM	Reconstruccion Curva 5 orificios tit	Innovations Medicals
47-194-IM	Reconstruccion Curva 6 orificios tit	Innovations Medicals
47-195-IM	Reconstruccion Curva 7 orificios tit	Innovations Medicals
47-196-IM	Reconstruccion Curva 8 orificios tit	Innovations Medicals
47-197-IM	Reconstruccion Curva 9 orificios tit	Innovations Medicals
47-198-IM	Reconstruccion Curva 10 orificios tit	Innovations Medicals
47-199-IM	Reconstruccion Curva 11 orificios tit	Innovations Medicals
47-200-IM	Reconstruccion Curva 12 orificios tit	Innovations Medicals
47-201-IM	Reconstruccion Curva 14 orificios tit	Innovations Medicals
47-202-IM	recta angosta DCP 3 orificios tit	Innovations Medicals
47-203-IM	recta angosta DCP 4 orificios tit	Innovations Medicals

WJB

47-204-IM	recta angosta DCP 5 orificios tit	Innovations Medicals
47-205-IM	recta angosta DCP 6 orificios tit	Innovations Medicals
47-206-IM	recta angosta DCP 7 orificios tit	Innovations Medicals
47-207-IM	recta angosta DCP 8 orificios tit	Innovations Medicals
47-208-IM	recta angosta DCP 9 orificios tit	Innovations Medicals
47-209-IM	recta angosta DCP 10 orificios tit	Innovations Medicals
47-210-IM	recta angosta DCP 11 orificios tit	Innovations Medicals
47-211-IM	recta angosta DCP 12 orificios tit	Innovations Medicals
47-212-IM	recta angosta DCP 13 orificios tit	Innovations Medicals
47-213-IM	recta angosta DCP 14 orificios tit	Innovations Medicals
47-214-IM	recta angosta DCP 15 orificios tit	Innovations Medicals
47-215-IM	recta angosta DCP 16 orificios tit	Innovations Medicals
47-216-IM	recta angosta DCP 18 orificios tit	Innovations Medicals
47-217-IM	recta angosta DCP 20 orificios tit	Innovations Medicals
47-218-IM	recta ancha DCP 3 orificios tit	Innovations Medicals
47-219-IM	recta ancha DCP 4 orificios tit	Innovations Medicals
47-220-IM	recta ancha DCP 5 orificios tit	Innovations Medicals
47-221-IM	recta ancha DCP 6 orificios tit	Innovations Medicals
47-222-IM	recta ancha DCP 7 orificios tit	Innovations Medicals

WBB

Sedes y Delegaciones

Tel. (+54-11) 4340-0800 - <http://www.anmat.gov.ar> - República Argentina

Sede Central
 Av. de Mayo 869, CABA

Sede Alsina
 Alsina 665/671, CABA

Sede INAME
 Av. Caseros 2161, CABA

Sede INAL
 Estados Unidos 25, CABA

Sede Prod. Médicos
 Av. Belgrano 1480, CABA

Deleg. Mendoza
 Remedios de Escalada de
 San Martín 1909, Mendoza
 Prov. de Mendoza

Deleg. Córdoba
 Obispo Trejo 635,
 Córdoba,
 Prov. de Córdoba

Deleg. Paso de los Libres
 Ruta Nacional 117, km.10,
 CO.TE.CAR., Paso de los
 Libres, Prov. de Corrientes

Deleg. Posadas
 Roque González 1137,
 Posadas, Prov. de
 Misiones

Deleg. Santa Fé
 Eva Perón 2456,
 Santa Fé,
 Prov. de Santa Fé

47-223-IM recta ancha DCP 8 orificios tit Innovations Medicals
47-224-IM recta ancha DCP 9 orificios tit Innovations Medicals
47-225-IM recta ancha DCP 10 orificios tit Innovations Medicals
47-226-IM recta ancha DCP 11 orificios tit Innovations Medicals
47-227-IM recta ancha DCP 12 orificios tit Innovations Medicals
47-228-IM recta ancha DCP 13 orificios tit Innovations Medicals
47-229-IM recta ancha DCP 14 orificios tit Innovations Medicals
47-230-IM recta ancha DCP 15 orificios tit Innovations Medicals
47-231-IM recta ancha DCP 16 orificios tit Innovations Medicals
47-232-IM recta ancha DCP 18 orificios tit Innovations Medicals
47-233-IM recta ancha DCP 20 orificios tit Innovations Medicals
47-234-IM Placa en 8 de 12mm Innovations Medicals
47-235-IM Placa en 8 de 14mm Innovations Medicals
47-236-IM Placa en 8 de 16mm Innovations Medicals
47-237-IM Placa en 8 de 18mm Innovations Medicals
47-238-IM Placa en 8 Curva de 12mm Innovations Medicals
47-239-IM Placa en 8 Curva de 14mm Innovations Medicals
47-240-IM Placa en 8 Curva de 16mm Innovations Medicals
47-241-IM Placa en 8 Curva de 18mm Innovations Medicals

W/B

48	PLACA PARA 4,5 BLOQUEADA	MARCA	
48-200-IM	recta angosta 3 orificios	tit	Innovations Medicals
48-201-IM	recta angosta 4 orificios	tit	Innovations Medicals
48-202-IM	recta angosta 5 orificios	tit	Innovations Medicals
48-203-IM	recta angosta 6 orificios	tit	Innovations Medicals
48-204-IM	recta angosta 7 orificios	tit	Innovations Medicals
48-205-IM	recta angosta 8 orificios	tit	Innovations Medicals
48-206-IM	recta angosta 9 orificios	tit	Innovations Medicals
48-207-IM	recta angosta 10 orificios	tit	Innovations Medicals
48-208-IM	recta angosta 11 orificios	tit	Innovations Medicals
48-209-IM	recta angosta 12 orificios	tit	Innovations Medicals
48-210-IM	recta angosta 13 orificios	tit	Innovations Medicals
48-211-IM	recta angosta 14 orificios	tit	Innovations Medicals
48-212-IM	recta angosta 15 orificios	tit	Innovations Medicals
48-213-IM	recta angosta 16 orificios	tit	Innovations Medicals
48-214-IM	recta angosta 18 orificios	tit	Innovations Medicals
48-215-IM	recta angosta 20 orificios	tit	Innovations Medicals
48-216-IM	recta ancha 3 orificios	tit	Innovations Medicals
48-217-IM	recta ancha 4 orificios	tit	Innovations Medicals

WLB

Sedes y Delegaciones

Tel. (+54-11) 4340-0800 - <http://www.anmat.gov.ar> - República Argentina

Sede Central
 Av. de Mayo 869, CABA

Sede Alsina
 Alsina 665/671, CABA

Sede INAME
 Av. Caseros 2161, CABA

Sede INAL
 Estados Unidos 25, CABA

Sede Prod. Médico
 Av. Belgrano 1480, CABA

Deleg. Mendoza
 Remedios de Escalada de
 San Martín 1909, Mendoza
 Prov. de Mendoza

Deleg. Córdoba
 Obispo Trejo 635,
 Córdoba,
 Prov. de Córdoba

Deleg. Paso de los Libres
 Ruta Nacional 117, km.10,
 CO.TE.CAR., Paso de los
 Libres, Prov. de Corrientes

Deleg. Posadas
 Roque González 1137,
 Posadas, Prov. de
 Misiones

Deleg. Santa Fé
 Eva Perón 2456,
 Santa Fé,
 Prov. de Santa Fé

48-218-IM	recta ancha 5 orificios tit	Innovations Medicals
48-219-IM	recta ancha 6 orificios tit	Innovations Medicals
48-220-IM	recta ancha 7 orificios tit	Innovations Medicals
48-221-IM	recta ancha 8 orificios tit	Innovations Medicals
48-222-IM	recta ancha 9 orificios tit	Innovations Medicals
48-223-IM	recta ancha 10 orificios tit	Innovations Medicals
48-224-IM	recta ancha 11 orificios tit	Innovations Medicals
48-225-IM	recta ancha 12 orificios tit	Innovations Medicals
48-226-IM	recta ancha 13 orificios tit	Innovations Medicals
48-227-IM	recta ancha 14 orificios tit	Innovations Medicals
48-228-IM	recta ancha 15 orificios tit	Innovations Medicals
48-229-IM	recta ancha 16 orificios tit	Innovations Medicals
48-230-IM	recta ancha 18 orificios tit	Innovations Medicals
48-231-IM	recta ancha 20 orificios tit	Innovations Medicals
48-232-IM	Reconstruccion Recta 3 orificios tit	Innovations Medicals
48-233-IM	Reconstruccion Recta 4 orificios tit	Innovations Medicals
48-234-IM	Reconstruccion Recta 5 orificios tit	Innovations Medicals
48-235-IM	Reconstruccion Recta 6 orificios tit	Innovations Medicals
48-236-IM	Reconstruccion Recta 7 orificios tit	Innovations Medicals

W13

48-237-IM	Reconstruccion Recta 8 orificios tit	Innovations Medicals
48-238-IM	Reconstruccion Recta 9 orificios tit	Innovations Medicals
48-239-IM	Reconstruccion Recta 10 orificios tit	Innovations Medicals
48-240-IM	Reconstruccion Recta 11 orificios tit	Innovations Medicals
48-241-IM	Reconstruccion Recta 12 orificios tit	Innovations Medicals
48-242-IM	Reconstruccion Recta 14 orificios tit	Innovations Medicals
48-243-IM	Reconstruccion Curva 3 orificios tit	Innovations Medicals
48-244-IM	Reconstruccion Curva 4 orificios tit	Innovations Medicals
48-248-IM	Reconstruccion Curva 5 orificios tit	Innovations Medicals
48-246-IM	Reconstruccion Curva 6 orificios tit	Innovations Medicals
48-247-IM	Reconstruccion Curva 7 orificios tit	Innovations Medicals
48-248-IM	Reconstruccion Curva 8 orificios tit	Innovations Medicals
48-249-IM	Reconstruccion Curva 9 orificios tit	Innovations Medicals
48-250-IM	Reconstruccion Curva 10 orificios tit	Innovations Medicals
48-251-IM	Reconstruccion Curva 11 orificios tit	Innovations Medicals
48-252-IM	Reconstruccion Curva 12 orificios tit	Innovations Medicals
48-253-IM	Reconstruccion Curva 14 orificios tit	Innovations Medicals
48-254-IM	en T simple angulacion 3 orificios tit	Innovations Medicals
48-255-IM	en T simple angulacion 4 orificios tit	Innovations Medicals

WKB

Sedes y Delegaciones

Tel. (+54-11) 4340-0800 - <http://www.anmat.gov.ar> - República Argentina

Sede Central
 Av. de Mayo 869, CABA

Sede Alsina
 Alsina 665/671, CABA

Sede INAME
 Av. Caseros 2161, CABA

Sede INAL
 Estados Unidos 25, CABA

Sede Prod. Médicos
 Av. Belgrano 1480, CABA

Deleg. Mendoza
 Remedios de Escalada de
 San Martín 1909, Mendoza
 Prov. de Mendoza

Deleg. Córdoba
 Obispo Trejo 635,
 Córdoba,
 Prov. de Córdoba

Deleg. Paso de los Libres
 Ruta Nacional 117, km.10,
 CO.TE.CAR., Paso de los
 Libres, Prov. de Corrientes

Deleg. Posadas
 Roque González 1137,
 Posadas, Prov. de
 Misiones

Deleg. Santa Fé
 Eva Perón 2456,
 Santa Fé,
 Prov. de Santa Fé

48-256-IM	en T simple angulacion 5 orificios tit	Innovations Medicals
48-257-IM	en T simple angulacion 6 orificios tit	Innovations Medicals
48-258-IM	en T simple angulacion 7 orificios tit	Innovations Medicals
48-259-IM	en T simple angulacion 8 orificios tit	Innovations Medicals
48-260-IM	en T simple angulacion 9 orificios tit	Innovations Medicals
48-261-IM	en T simple angulacion 10 orificios tit	Innovations Medicals
48-262-IM	en T simple angulacion 11 orificios tit	Innovations Medicals
48-263-IM	en T simple angulacion 12 orificios tit	Innovations Medicals
48-264-IM	en L izq simple angulacion 3 orificios tit	Innovations Medicals
48-265-IM	en L izq simple angulacion 4 orificios tit	Innovations Medicals
48-266-IM	en L izq simple angulacion 5 orificios tit	Innovations Medicals
48-267-IM	en L izq simple angulacion 6 orificios tit	Innovations Medicals
48-268-IM	en L izq simple angulacion 7 orificios tit	Innovations Medicals
48-269-IM	en L izq simple angulacion 8 orificios tit	Innovations Medicals
48-270-IM	en L izq simple angulacion 9 orificios tit	Innovations Medicals
48-271-IM	en L izq simple angulacion 10 orificios tit	Innovations Medicals
48-272-IM	en L izq simple angulacion 11 orificios tit	Innovations Medicals
48-273-IM	en L izq simple angulacion 12 orificios tit	Innovations Medicals
48-274-IM	en L Der simple angulacion 3 orificios tit	Innovations Medicals

WHS

48-275-IM	en L Der simple angulacion 4 orificios tit	Innovations Medicals
48-276-IM	en L Der simple angulacion 5 orificios tit	Innovations Medicals
48-277-IM	en L Der simple angulacion 6 orificios tit	Innovations Medicals
48-278-IM	en L Der simple angulacion 7 orificios tit	Innovations Medicals
48-279-IM	en L Der simple angulacion 8 orificios tit	Innovations Medicals
48-280-IM	en L Der simple angulacion 9 orificios tit	Innovations Medicals
48-281-IM	en L Der simple angulacion 10 orificios tit	Innovations Medicals
48-282-IM	en L Der simple angulacion 11 orificios tit	Innovations Medicals
48-283-IM	en L Der simple angulacion 12 orificios tit	Innovations Medicals
48-284-IM	en T doble angulacion 3 orificios tit	Innovations Medicals
48-285-IM	en T doble angulacion 4 orificios tit	Innovations Medicals
48-286-IM	en T doble angulacion 5 orificios tit	Innovations Medicals
48-287-IM	en T doble angulacion 6 orificios tit	Innovations Medicals
48-288-IM	en T doble angulacion 7 orificios tit	Innovations Medicals
48-289-IM	en T doble angulacion 8 orificios tit	Innovations Medicals
48-290-IM	en T doble angulacion 9 orificios tit	Innovations Medicals
48-291-IM	en T doble angulacion 10 orificios tit	Innovations Medicals
48-292-IM	en T doble angulacion 11 orificios tit	Innovations Medicals
48-293-IM	en T doble angulacion 12 orificios tit	Innovations Medicals

WLS

Sedes y Delegaciones

Tel. (+54-11) 4340-0800 - <http://www.anmat.gov.ar> - República Argentina

Sede Central
 Av. de Mayo 869, CABA

Sede Alsina
 Alsina 665/671, CABA

Sede INAME
 Av. Caseros 2161, CABA

Sede INAL
 Estados Unidos 25, CABA

Sede Prod. Médicos
 Av. Belgrano 1480, CABA

Deleg. Mendoza
 Remedios de Escalada de
 San Martín 1909, Mendoza
 Prov. de Mendoza

Deleg. Córdoba
 Obispo Trejo 635,
 Córdoba,
 Prov. de Córdoba

Deleg. Paso de los Libres
 Ruta Nacional 117, km.10,
 CO.TE.CAR., Paso de los
 Libres, Prov. de Corrientes

Deleg. Posadas
 Roque González 1137,
 Posadas, Prov. de
 Misiones

Deleg. Santa Fé
 Eva Perón 2456,
 Santa Fé,
 Prov. de Santa Fé

48-294-IM	en L izq doble	angulacion 3 orificios tit	Innovations Medicals
48-295-IM	en L izq doble	angulacion 4 orificios tit	Innovations Medicals
48-296-IM	en L izq doble	angulacion 5 orificios tit	Innovations Medicals
48-297-IM	en L izq doble	angulacion 6 orificios tit	Innovations Medicals
48-298-IM	en L izq doble	angulacion 7 orificios tit	Innovations Medicals
48-299-IM	en L izq doble	angulacion 8 orificios tit	Innovations Medicals
48-300-IM	en L izq doble	angulacion 9 orificios tit	Innovations Medicals
48-301-IM	en L izq doble	angulacion 10 orificios tit	Innovations Medicals
48-302-IM	en L izq doble	angulacion 11 orificios tit	Innovations Medicals
48-303-IM	en L izq doble	angulacion 12 orificios tit	Innovations Medicals
48-304-IM	en L Der doble	angulacion 3 orificios tit	Innovations Medicals
48-305-IM	en L Der doble	angulacion 4 orificios tit	Innovations Medicals
48-306-IM	en L Der doble	angulacion 5 orificios tit	Innovations Medicals
48-307-IM	en L Der doble	angulacion 6 orificios tit	Innovations Medicals
48-308-IM	en L Der doble	angulacion 7 orificios tit	Innovations Medicals
48-309-IM	en L Der doble	angulacion 8 orificios tit	Innovations Medicals
48-310-IM	en L Der doble	angulacion 9 orificios tit	Innovations Medicals
48-311-IM	en L Der doble	angulacion 10 orificios tit	Innovations Medicals
48-312-IM	en L Der doble	angulacion 11 orificios tit	Innovations Medicals

W128

48-313-IM	en L Der doble angulacion 12 orificios tit	Innovations Medicals
48-314-IM	Jockey Izquierda 3 orificios tit	Innovations Medicals
48-315-IM	Jockey Izquierda 5 orificios tit	Innovations Medicals
48-316-IM	Jockey Izquierda 7 orificios tit	Innovations Medicals
48-317-IM	Jockey Izquierda 9 orificios tit	Innovations Medicals
48-318-IM	Jockey Izquierda 11 orificios tit	Innovations Medicals
48-319-IM	Jockey Izquierda 13 orificios tit	Innovations Medicals
48-320-IM	Jockey Izquierda 15 orificios tit	Innovations Medicals
48-321-IM	Jockey derecha 3 orificios tit	Innovations Medicals
48-322-IM	Jockey derecha 5 orificios tit	Innovations Medicals
48-323-IM	Jockey derecha 7 orificios tit	Innovations Medicals
48-324-IM	Jockey derecha 9 orificios tit	Innovations Medicals
48-325-IM	Jockey derecha 11 orificios tit	Innovations Medicals
48-326-IM	Jockey derecha 13 orificios tit	Innovations Medicals
48-327-IM	Jockey derecha 15 orificios tit	Innovations Medicals
48-328-IM	Femur distal lateral izquierda 3 orificios	Innovations Medicals
48-329-IM	Femur distal lateral izquierda 4 orificios	Innovations Medicals
48-330-IM	Femur distal lateral izquierda 5 orificios	Innovations Medicals
48-331-IM	Femur distal lateral izquierda 6 orificios	Innovations Medicals

WKS

Sedes y Delegaciones

Tel. (+54-11) 4340-0800 - <http://www.anmat.gov.ar> - República Argentina

Sede Central
 Av. de Mayo 869, CABA

Sede Alsina
 Alsina 665/671, CABA

Sede INAME
 Av. Caseros 2161, CABA

Sede INAL
 Estados Unidos 25, CABA

Sede Prod. Médicos
 Av. Belgrano 1480, CABA

Deleg. Mendoza
 Remedios de Escalada de
 San Martín 1909, Mendoza
 Prov. de Mendoza

Deleg. Córdoba
 Obispo Trejo 635,
 Córdoba,
 Prov. de Córdoba

Deleg. Paso de los Libres
 Ruta Nacional 117, km.10,
 CO.TE.CAR., Paso de los
 Libres, Prov. de Corrientes

Deleg. Posadas
 Roque González 1137,
 Posadas, Prov. de
 Misiones

Deleg. Santa Fé
 Eva Perón 2456,
 Santa Fé,
 Prov. de Santa Fé

48-332-IM	Femur distal lateral izquierda 7 orificios	Innovations Medicals
48-333-IM	Femur distal lateral izquierda 8 orificios	Innovations Medicals
48-334-IM	Femur distal lateral izquierda 9 orificios	Innovations Medicals
48-335-IM	Femur distal lateral izquierda 10 orificios	Innovations Medicals
48-336-IM	Femur distal lateral izquierda 11 orificios	Innovations Medicals
48-337-IM	Femur distal lateral izquierda 12 orificios	Innovations Medicals
48-338-IM	Femur distal lateral izquierda 13 orificios	Innovations Medicals
48-339-IM	Femur distal lateral izquierda 14 orificios	Innovations Medicals
48-340-IM	Femur distal lateral derecha 3 orificios tit	Innovations Medicals
48-341-IM	Femur distal lateral derecha 4 orificios tit	Innovations Medicals
48-342-IM	Femur distal lateral derecha 5 orificios tit	Innovations Medicals
48-343-IM	Femur distal lateral derecha 6 orificios tit	Innovations Medicals
48-344-IM	Femur distal lateral derecha 7 orificios tit	Innovations Medicals
48-348-IM	Femur distal lateral derecha 8 orificios tit	Innovations Medicals
48-346-IM	Femur distal lateral derecha 9 orificios tit	Innovations Medicals
48-347-IM	Femur distal lateral derecha 10 orificios tit	Innovations Medicals
48-348-IM	Femur distal lateral derecha 11 orificios tit	Innovations Medicals
48-349-IM	Femur distal lateral derecha 12 orificios tit	Innovations Medicals
48-350-IM	Femur distal lateral derecha 13 orificios tit	Innovations Medicals

WAB

- 48-351-IM Femur distal lateral derecha 14 orificios tit Innovations Medicals
- 48-352-IM Trebol 3 orificios titanio Innovations Medicals
- 48-353-IM Trebol 5 orificios titanio Innovations Medicals
- 48-354-IM Trebol 7 orificios titanio Innovations Medicals
- 48-355-IM Trebol 9 orificios titanio Innovations Medicals
- 48-356-IM Trebol 11 orificios titanio Innovations Medicals
- 48-357-IM Trebol 13 orificios titanio Innovations Medicals
- 48-358-IM Trebol 15 orificios titanio Innovations Medicals
- 48-359-IM Pilon tibial 3 orificios titanio Innovations Medicals
- 48-360-IM Pilon tibial 5 orificios titanio Innovations Medicals
- 48-361-IM Pilon tibial 7 orificios titanio Innovations Medicals
- 48-362-IM Pilon tibial 9 orificios titanio Innovations Medicals
- 48-363-IM Pilon tibial 11 orificios titanio Innovations Medicals
- 48-364-IM Pilon tibial 13 orificios titanio Innovations Medicals
- 48-365-IM Pilon tibial 15 orificios titanio Innovations Medicals
- 57 TORNILLOS 4,5 MARCA
- 57-090-IM Cortical Bloqueado 12 mm Tit Innovations Medicals
- 57-091-IM Cortical Bloqueado 14 mm Tit Innovations Medicals
- 57-092-IM Cortical Bloqueado 16 mm Tit Innovations Medicals

Handwritten signature

Sedes y Delegaciones

Tel. (+54-11) 4340-0800 - <http://www.anmat.gov.ar> - República Argentina

Sede Central

Av. de Mayo 869, CABA

Sede Alsina

Alsina 665/671, CABA

Sede INAME

Av. Caseros 2161, CABA

Sede INAL

Estados Unidos 25, CABA

Sede Prod. Médicos

Av. Belgrano 1480, CABA

Deleg. Mendoza

Remedios de Escalada de
 San Martín 1909, Mendoza
 Prov. de Mendoza

Deleg. Córdoba

Obispo Trejo 635,
 Córdoba,
 Prov. de Córdoba

Deleg. Paso de los Libres

Ruta Nacional 117, km.10,
 CO.TE.CAR., Paso de los
 Libres, Prov. de Corrientes

Deleg. Posadas

Roque González 1137,
 Posadas, Prov. de
 Misiones

Deleg. Santa Fé

Eva Perón 2456,
 Santa Fé,
 Prov. de Santa Fé

57-093-IM	Cortical Bloqueado 18 mm Tit	Innovations Medicals
57-094-IM	Cortical Bloqueado 20 mm Tit	Innovations Medicals
57-095-IM	Cortical Bloqueado 22 mm Tit	Innovations Medicals
57-096-IM	Cortical Bloqueado 24 mm Tit	Innovations Medicals
57-097-IM	Cortical Bloqueado 26 mm Tit	Innovations Medicals
57-098-IM	Cortical Bloqueado 28 mm Tit	Innovations Medicals
57-099-IM	Cortical Bloqueado 30 mm Tit	Innovations Medicals
57-100-IM	Cortical Bloqueado 32 mm Tit	Innovations Medicals
57-101-IM	Cortical Bloqueado 34 mm Tit	Innovations Medicals
57-102-IM	Cortical Bloqueado 36 mm Tit	Innovations Medicals
57-103-IM	Cortical Bloqueado 38 mm Tit	Innovations Medicals
57-104-IM	Cortical Bloqueado 40 mm Tit	Innovations Medicals
57-105-IM	Cortical Bloqueado 42 mm Tit	Innovations Medicals
57-106-IM	Cortical Bloqueado 44 mm Tit	Innovations Medicals
57-107-IM	Cortical Bloqueado 45 mm Tit	Innovations Medicals
57-108-IM	Cortical Bloqueado 46 mm Tit	Innovations Medicals
57-109-IM	Cortical Bloqueado 48 mm Tit	Innovations Medicals
57-110-IM	Cortical Bloqueado 50 mm Tit	Innovations Medicals
57-111-IM	Cortical Bloqueado 55 mm Tit	Innovations Medicals

WLB

57-112-IM	Cortical Bloqueado 60 mm Tit	Innovations Medicals
57-113-IM	Cortical Bloqueado 65 mm Tit	Innovations Medicals
57-114-IM	Cortical Bloqueado 70 mm Tit	Innovations Medicals
57-115-IM	Cortical Bloqueado 75 mm Tit	Innovations Medicals
57-116-IM	Cortical Bloqueado 80 mm Tit	Innovations Medicals
57-117-IM	Cortical Bloqueado 85 mm Tit	Innovations Medicals
57-118-IM	Cortical Bloqueado 90 mm Tit	Innovations Medicals
57-119-IM	Cortical Bloqueado 95 mm Tit	Innovations Medicals
57-120-IM	Cortical Bloqueado 100 mm Tit	Innovations Medicals
57-121-IM	Cortical 14 mm Tit	Innovations Medicals
57-122-IM	Cortical 16 mm Tit	Innovations Medicals
57-123-IM	Cortical 18 mm Tit	Innovations Medicals
57-124-IM	Cortical 20 mm Tit	Innovations Medicals
57-125-IM	Cortical 22 mm Tit	Innovations Medicals
57-126-IM	Cortical 24 mm Tit	Innovations Medicals
57-127-IM	Cortical 26 mm Tit	Innovations Medicals
57-128-IM	Cortical 28 mm Tit	Innovations Medicals
57-129-IM	Cortical 30 mm Tit	Innovations Medicals
57-130-IM	Cortical 32 mm Tit	Innovations Medicals

WLB

Sedes y Delegaciones

Tel. (+54-11) 4340-0800 - <http://www.anmat.gov.ar> - República Argentina

Sede Central
 Av. de Mayo 869, CABA

Sede Alsina
 Alsina 665/671, CABA

Sede INAME
 Av. Caseros 2161, CABA

Sede INAL
 Estados Unidos 25, CABA

Sede Prod. Médicos
 Av. Belgrano 1480, CABA

Deleg. Mendoza
 Remedios de Escalada de
 San Martín 3909, Mendoza
 Prov. de Mendoza

Deleg. Córdoba
 Obispo Trejo 635,
 Córdoba,
 Prov. de Córdoba

Deleg. Paso de los Libres
 Ruta Nacional 117, km.10,
 CO.TE.CAR., Paso de los
 Libres, Prov. de Corrientes

Deleg. Posadas
 Roque González 1137,
 Posadas, Prov. de
 Misiones

Deleg. Santa Fé
 Eva Perón 2456,
 Santa Fé,
 Prov. de Santa Fé

57-131-IM Cortical 34 mm Tit Innovations Medicals
57-132-IM Cortical 36 mm Tit Innovations Medicals
57-133-IM Cortical 38 mm Tit Innovations Medicals
57-134-IM Cortical 40 mm Tit Innovations Medicals
57-135-IM Cortical 42 mm Tit Innovations Medicals
57-136-IM Cortical 44 mm Tit Innovations Medicals
57-137-IM Cortical 45 mm Tit Innovations Medicals
57-138-IM Cortical 46 mm Tit Innovations Medicals
57-139-IM Cortical 48 mm Tit Innovations Medicals
57-140-IM Cortical 50 mm Tit Innovations Medicals
57-141-IM Cortical 55 mm Tit Innovations Medicals
57-142-IM Cortical 60 mm Tit Innovations Medicals
57-143-IM Cortical 65 mm Tit Innovations Medicals
57-144-IM Cortical 70 mm Tit Innovations Medicals
57-145-IM Cortical 75 mm Tit Innovations Medicals
57-146-IM Cortical 80 mm Tit Innovations Medicals
57-147-IM Cortical 85 mm Tit Innovations Medicals
57-148-IM Cortical 90 mm Tit Innovations Medicals
57-149-IM Cortical 95 mm Tit Innovations Medicals

WLB

- 57-150-IM Cortical 100 mm Tit Innovations Medicals
- 61 TORNILLOS 6,5 MARCA
- 61-040-IM Esponjoso Rosca 16 Largo 30mm Tit Innovations Medicals
- 61-041-IM Esponjoso Rosca 16 Largo 35mm Tit Innovations Medicals
- 61-042-IM Esponjoso Rosca 16 Largo 40mm Tit Innovations Medicals
- 61-043-IM Esponjoso Rosca 16 Largo 45mm Tit Innovations Medicals
- 61-044-IM Esponjoso Rosca 16 Largo 50mm Tit Innovations Medicals
- 61-045-IM Esponjoso Rosca 16 Largo 55mm Tit Innovations Medicals
- 61-046-IM Esponjoso Rosca 16 Largo 60mm Tit Innovations Medicals
- 61-047-IM Esponjoso Rosca 16 Largo 65mm Tit Innovations Medicals
- 61-048-IM Esponjoso Rosca 16 Largo 70mm Tit Innovations Medicals
- 61-049-IM Esponjoso Rosca 16 Largo 75mm Tit Innovations Medicals
- 61-050-IM Esponjoso Rosca 16 Largo 80mm Tit Innovations Medicals
- 61-051-IM Esponjoso Rosca 16 Largo 85mm Tit Innovations Medicals
- 61-061-IM Esponjoso Rosca 16 Largo 90mm Tit Innovations Medicals
- 61-053-IM Esponjoso Rosca 16 Largo 95mm Tit Innovations Medicals
- 61-054-IM Esponjoso Rosca 16 Largo 100mm Tit Innovations Medicals
- 61-055-IM Esponjoso Rosca 16 Largo 105mm Tit Innovations Medicals
- 61-056-IM Esponjoso Rosca 16 Largo 110mm Tit Innovations Medicals

WHB

Sedes y Delegaciones

Tel. (+54-11) 4340-0800 - <http://www.anmat.gov.ar> - República Argentina

Sede Central

Av. de Mayo 869, CABA

Sede Alsina

Alsina 665/671, CABA

Sede INAME

Av. Caseros 2161, CABA

Sede INAL

Estados Unidos 25, CABA

Sede Prod. Médicos

Av. Belgrano 1480, CABA

Deleg. Mendoza

Remedios de Escalada de
 San Martín 1909, Mendoza
 Prov. de Mendoza

Deleg. Córdoba

Obispo Trejo 635,
 Córdoba,
 Prov. de Córdoba

Deleg. Paso de los Libres

Ruta Nacional 117, km.10,
 CO.TE.CAR., Paso de los
 Libres, Prov. de Corrientes

Deleg. Posadas

Roque González 1137,
 Posadas, Prov. de
 Misiones

Deleg. Santa Fé

Eva Perón 2456,
 Santa Fé,
 Prov. de Santa Fé

61-057-IM Esponjoso Rosca 16 Largo 115mm Tit Innovations Medicals
61-058-IM Esponjoso Rosca 16 Largo 120mm Tit Innovations Medicals
61-059-IM Esponjoso Rosca 32 Largo 30mm Tit Innovations Medicals
61-060-IM Esponjoso Rosca 32 Largo 35mm Tit Innovations Medicals
61-061-IM Esponjoso Rosca 32 Largo 40mm Tit Innovations Medicals
61-062-IM Esponjoso Rosca 32 Largo 45mm Tit Innovations Medicals
61-063-IM Esponjoso Rosca 32 Largo 50mm Tit Innovations Medicals
61-064-IM Esponjoso Rosca 32 Largo 55mm Tit Innovations Medicals
61-065-IM Esponjoso Rosca 32 Largo 60mm Tit Innovations Medicals
61-066-IM Esponjoso Rosca 32 Largo 65mm Tit Innovations Medicals
61-067-IM Esponjoso Rosca 32 Largo 70mm Tit Innovations Medicals
61-068-IM Esponjoso Rosca 32 Largo 75mm Tit Innovations Medicals
61-069-IM Esponjoso Rosca 32 Largo 80mm Tit Innovations Medicals
61-070-IM Esponjoso Rosca 32 Largo 85mm Tit Innovations Medicals
61-071-IM Esponjoso Rosca 32 Largo 90mm Tit Innovations Medicals
61-072-IM Esponjoso Rosca 32 Largo 95mm Tit Innovations Medicals
61-073-IM Esponjoso Rosca 32 Largo 100mm Tit Innovations Medicals
61-074-IM Esponjoso Rosca 32 Largo 105mm Tit Innovations Medicals
61-075-IM Esponjoso Rosca 32 Largo 110mm Tit Innovations Medicals

NWB

- 61-076-IM Esponjoso Rosca 32 Largo 115mm Tit Innovations Medicals
- 61-077-IM Esponjoso Rosca 32 Largo 120mm Tit Innovations Medicals
- 62 TORNILLO TITANIO MARCA
- 62-210-IM Canulado 4,5 Para Placa en 8 Innovations Medicals
- 62-211-IM Canulado 4,5 Para Placa en 8 Innovations Medicals
- 62-212-IM Canulado 4,5 Para Placa en 8 Innovations Medicals
- 62-213-IM Canulado 4,5 Para Placa en 8 Innovations Medicals
- 62-214-IM Canulado 4,5 Para Placa en 8 Innovations Medicals
- 62-215-IM Canulado 4,5 Para Placa en 8 Innovations Medicals
- 62-216-IM Canulado 4,5 Para Placa en 8 Innovations Medicals
- 62-217-IM Canulado 4,5 Para Placa en 8 Innovations Medicals
- 62-218-IM Cortical 4,5 para placa en 8 Innovations Medicals
- 62-219-IM Cortical 4,5 para placa en 8 Innovations Medicals
- 62-220-IM Cortical 4,5 para placa en 8 Innovations Medicals
- 62-221-IM Cortical 4,5 para placa en 8 Innovations Medicals
- 62-222-IM Cortical 4,5 para placa en 8 Innovations Medicals
- 62-223-IM Cortical 4,5 para placa en 8 Innovations Medicals
- 62-224-IM Cortical 4,5 para placa en 8 Innovations Medicals
- 62-225-IM Cortical 4,5 para placa en 8 Innovations Medicals

WAB

Sedes y Delegaciones

Tel. (+54-11) 4340-0800 - <http://www.anmat.gov.ar> - República Argentina

Sede Central

Av. de Mayo 869, CABA

Sede Alsina

Alsina 665/671, CABA

Sede INAME

Av. Caseros 2161, CABA

Sede INAL

Estados Unidos 25, CABA

Sede Prod. Médico

Av. Belgrano 1480, CABA

Deleg. Mendoza

Remedios de Escalada de
 San Martín 1909, Mendoza
 Prov. de Mendoza

Deleg. Córdoba

Obispo Trejo 635,
 Córdoba,
 Prov. de Córdoba

Deleg. Paso de los Libres

Ruta Nacional 117, km.10,
 CO.TE.CAR., Paso de los
 Libres, Prov. de Corrientes

Deleg. Posadas

Roque González 1137,
 Posadas, Prov. de
 Misiones

Deleg. Santa Fé

Eva Perón 2456,
 Santa Fé,
 Prov. de Santa Fé

62-226-IM	Cortical 3,5 para placa en 8	Innovations Medicals
62-227-IM	Cortical 3,5 para placa en 8	Innovations Medicals
62-228-IM	Cortical 3,5 para placa en 8	Innovations Medicals
62-229-IM	Cortical 3,5 para placa en 8	Innovations Medicals
62-230-IM	Cortical 3,5 para placa en 8	Innovations Medicals

Período de vida útil: 5 (cinco) años.

Forma de presentación: Envase conteniendo una unidad.

Metodo de Esterilizacion: Óxido de etileno.

Condición de uso: Venta exclusiva a profesionales e instituciones sanitarias

Nombre del fabricante: Bioprotece S.A.

Lugar/es de elaboración: Vicente López 4334, Villa Ballester, General San Martín, Buenos Aires, Argentina

Se extiende el presente Certificado de Autorización e Inscripción del PM- 1347-10, con una vigencia cinco (5) años a partir de la fecha de la Disposición autorizante.

Expediente Nº 1-47-3110-329-17-2

Disposición Nº

0438 14 ENE. 2019

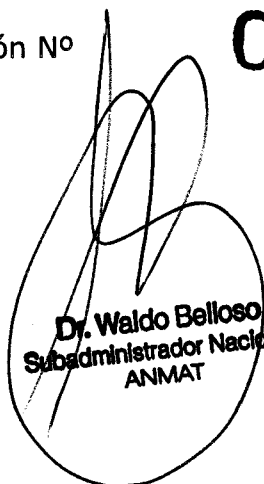
Dr. Waldo Beloso
Subadministrador Nacional
ANMAT