



República Argentina - Poder Ejecutivo Nacional
Las Malvinas son argentinas

Disposición

Número:

Referencia: EX-2021-85239649-APN-DGA#ANMAT

VISTO el Expediente N° EX-2021-85239649-APN-DGA#ANMAT del Registro de esta Administración Nacional de Medicamentos, Alimentos y Tecnología Médica; y

CONSIDERANDO:

Que por dichas actuaciones se tramita la solicitud de la firma GZ INSUMOS S.R.L., referida a la habilitación de su establecimiento como **DISTRIBUIDOR DE PRODUCTOS MÉDICOS Y PRODUCTOS PARA DIAGNÓSTICO DE USO “IN VITRO”** para efectuar **TRÁNSITO INTERJURISDICCIONAL** en las condiciones previstas por la Disposición ANMAT N° 6052/13.

Que el Instituto Nacional de Productos Médicos ha tomado la intervención de su competencia, informando que la firma cumple con las Buenas Prácticas de Distribución, Almacenamiento y Transporte de Productos Médicos y Productos para Diagnóstico de uso “in Vitro”, en los términos de la Disposición ANMAT N° 6052/13.

Que la documentación aportada ha satisfecho los requisitos de la normativa aplicable.

Que se actúa en virtud de las facultades conferidas por el Decreto N° 1490/92 y sus modificatorios.

Por ello;

EL ADMINISTRADOR NACIONAL DE LA ADMINISTRACIÓN NACIONAL
DE MEDICAMENTOS, ALIMENTOS Y TECNOLOGÍA MÉDICA

DISPONE:

ARTÍCULO 1°.- Habilitase a la firma GZ INSUMOS S.R.L., con domicilio legal y depósito en Fotheringham N°

614, Neuquén, Provincia de Neuquén, bajo la dirección técnica del Bioquímico Guillermo Gómez Echeverría (Matricula Provincial N° 700) con domicilio real en Borges N° 149, Neuquén, Provincia de Neuquén, como DISTRIBUIDOR DE PRODUCTOS MÉDICOS Y PRODUCTOS PARA DIAGNÓSTICO DE USO “IN VITRO” CON CADENA DE FRIO, para efectuar TRÁNSITO INTERJURISDICCIONAL. OI/ACTA N° 2022/833-PM-134 (Modalidad virtual).

ARTÍCULO 2°.- Extiéndase el Certificado correspondiente a la habilitación conferida por el artículo 1° de la presente Disposición el que tendrá una vigencia de 5 (cinco) años contados a partir de la fecha de su expedición.

ARTÍCULO 3°.- Apruébense los planos que figuran en IF-2022- 32304723-APN-INPM#ANMAT.

ARTÍCULO 4°.- Regístrese, gírese a la Dirección de Gestión de Información Técnica para su conocimiento y demás efectos; por el Departamento de Mesa de Entradas notifíquese al interesado y hágasele entrega de la presente Disposición y del Certificado mencionado en el Artículo 2°. Cumplido, archívese.

EX-2021-85239649-APN-DGA#ANMAT

nm

Digitally signed by GARAY Valeria Teresa
Date: 2022.07.15 08:41:02 ART
Location: Ciudad Autónoma de Buenos Aires

Digitally signed by Gestion Documental
Electronica
Date: 2022.07.15 08:41:09 -03:00



República Argentina - Poder Ejecutivo Nacional
Las Malvinas son argentinas

Certificado - Redacción libre

Número:

Referencia: EX-2021-85239649- -APN-DGA#ANMAT, GZ INSUMOS S.R.L., CUIT N° 30717010082

CERTIFICADO DE INSCRIPCIÓN DE ESTABLECIMIENTO

Certificase que el establecimiento **GZ INSUMOS S.R.L., CUIT N° 30717010082**, con domicilio legal y depósito sito en la calle Fotheringham N° 614, Ciudad y Provincia de Neuquén; ha sido habilitado para efectuar **TRÁNSITO INTERJURISDICCIONAL DE PRODUCTOS MÉDICOS Y PRODUCTOS PARA DIAGNÓSTICO DE USO “IN VITRO” CON CADENA DE FRÍO**; encontrándose inscripto en el Registro de esta **ADMINISTRACIÓN NACIONAL DE MEDICAMENTOS, ALIMENTOS Y TECNOLOGÍA MÉDICA (ANMAT)**.-

EX-2021-85239649- -APN-DGA#ANMAT.-

DI-2022-5691-APN-ANMAT#MS.-

Legajo N° 1518.-

Vigente: Hasta el 15 de julio de 2027.-

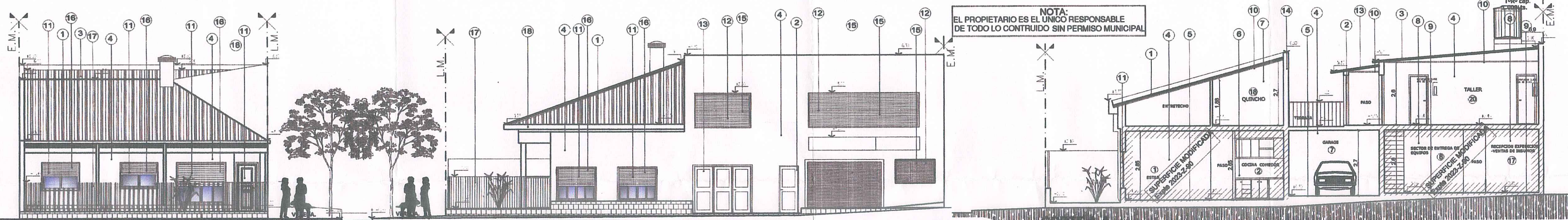

Detalle de escalera
Escala 1:20
Planta

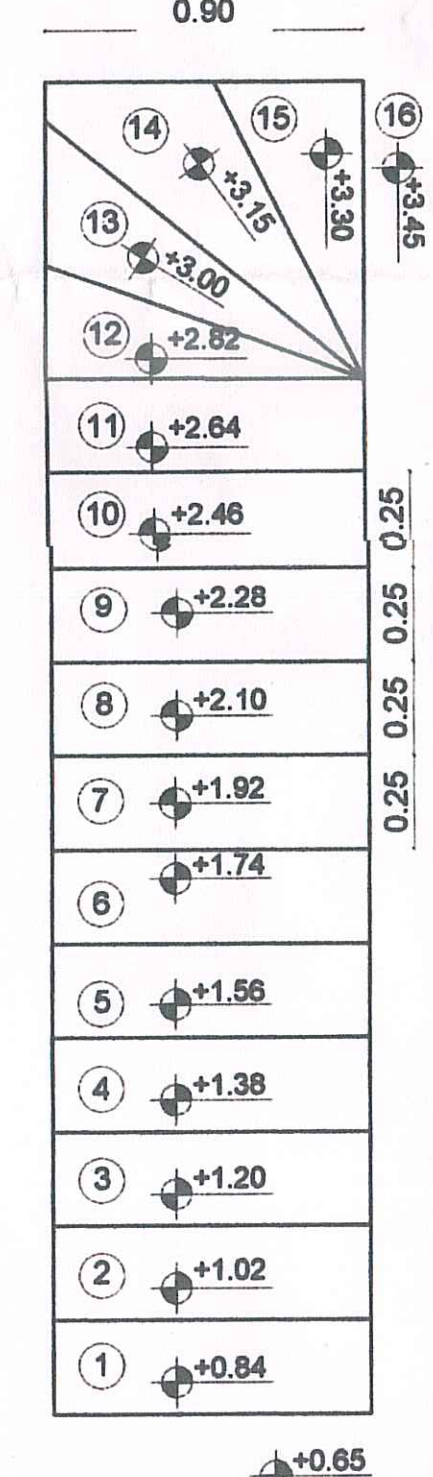

- REFERENCIAS TERMINACIONES**
- 1-Chapa galvanizada pre pintada BWG N° 25.
 - 2-Puertas exteriores de chapa doble reforzada
 - 3-Chapa ondulada de cinc N° 25.
 - 4-Revoques grueso y fino a la cal con pintura latex.
 - 5-Piso ceramico con junta tomada
 - 6-Revestimiento ceramico en baño y cocina
 - 7- Placa cementicia - construccion en seco.
 - 8- Pintura terminacion brillante lavable.
 - 9-Piso vinilico con zoclos sanitarios.
 - 10-Cielorraso suspendido de durlock junta tomada.
 - 11-Aberturas de madera lustrada
 - 12-Aberturas de chapa pintada con antioxido
 - 13-Porton de chapa pintada con antioxido
 - 14-Paredes del Quincho de placas cementicias.
 - 15-Persiana enrollable metalica ciega.
 - 16-Persiana enrollable de aluminio.
 - 17-Rejas de cerramiento de hierro redondo soldado.
 - 18-Canaleta de desagüe pluvial metalica.

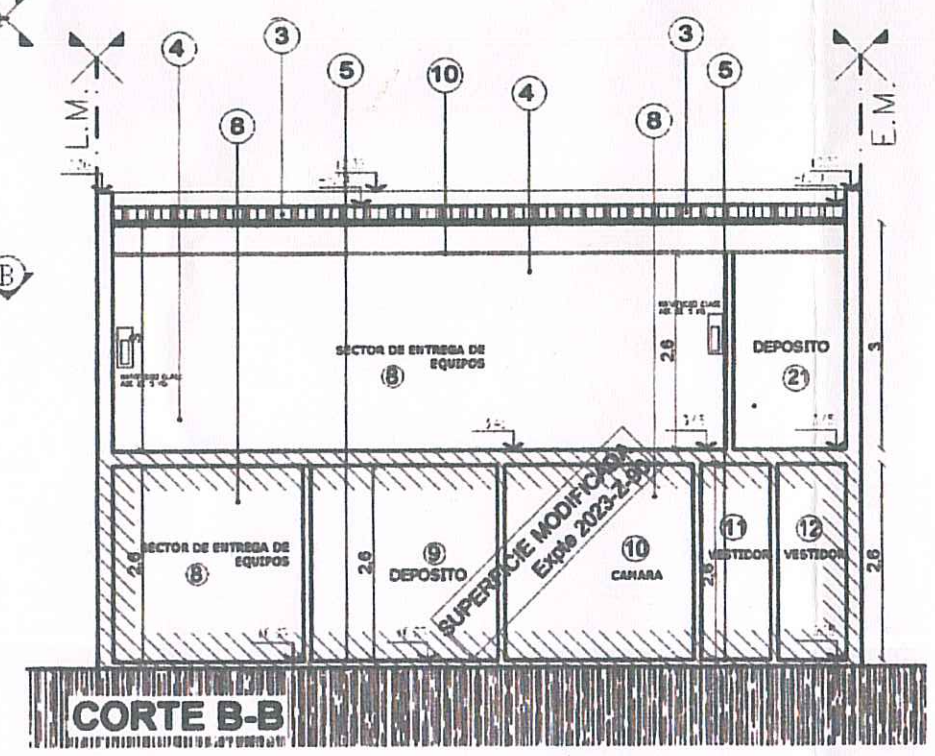

Silueta de Superficies
Escala 1:200

Superficie cubierta
Superficie semicubierta

Detalle de escalera
Escala 1:20
Corte esquematico

LOCA L	LOCAL	AREA	ILUMINACION			VENTILACION		
			COEF.	NEC.	ADOP.	COEF.	NEC.	ADOP.
1	EBSTAR	11.20	1/9	1.24	3.75	1/3	0.41	1.88
2	COCINA COMEDOR	12.82	1/9	1.42	2.25	1/3	0.47	1.13
3	BAÑO	3.36						
4	DORMITORIO	7.59	1/9	0.84	2.20	1/3	0.28	1.10
5	DORMITORIO	10.04	1/9	1.12	1.92	1/3	0.37	0.98
6	DORMITORIO	8.46	1/9	0.94	1.76	1/3	0.31	0.88
7	GARAGE	17.54						
8	RECEPCION EXPEDICION	5.85	1/9	0.63	4.00	1/3	0.21	2.00
9	OFICINA	8.00						
10	CAMARA	5.81						
11	VESTIDOR	1.48						
12	VESTIDOR	1.48						
13	BAÑO	1.89						
14	BAÑO	1.89						
15	DEPOSITO	4.84						
16	DEPOSITO	4.84						
17	CLASIFICACION-RECEPCION	5.58	1/9	0.62	3.00	1/3	0.21	1.50
18	LAVADERO	5.28	1/9	0.59	0.80	1/3	0.20	0.40
19	QUINCHO	19.21	1/9	2.13	3.00	1/3	0.71	1.50
20	TALLER	8.79	1/9	0.98	2.20	1/3	0.33	0.50
21	TALLER	48.87	1/9	5.43	5.50	1/3	1.81	2.00
22	DEPOSITO	7.52						
23	BAÑO	1.85						

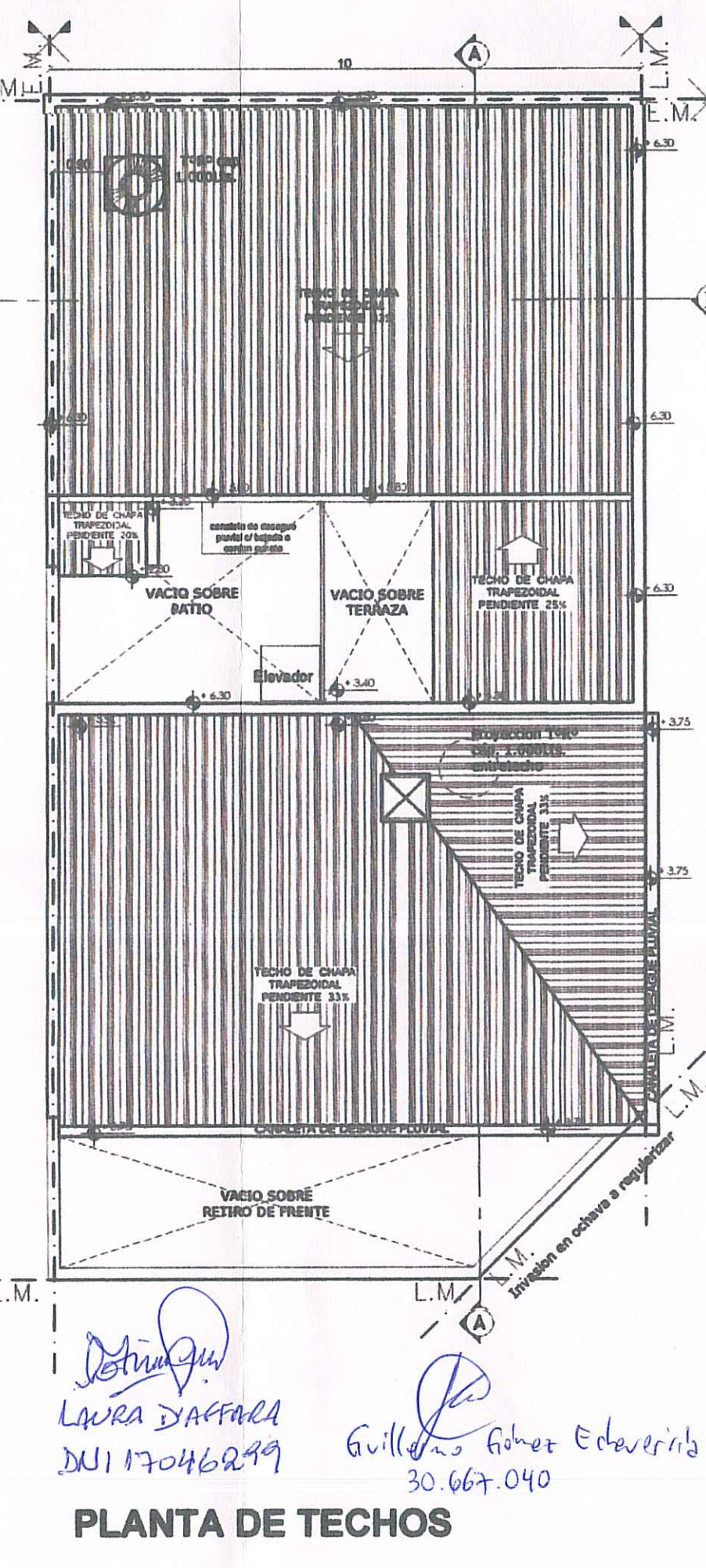
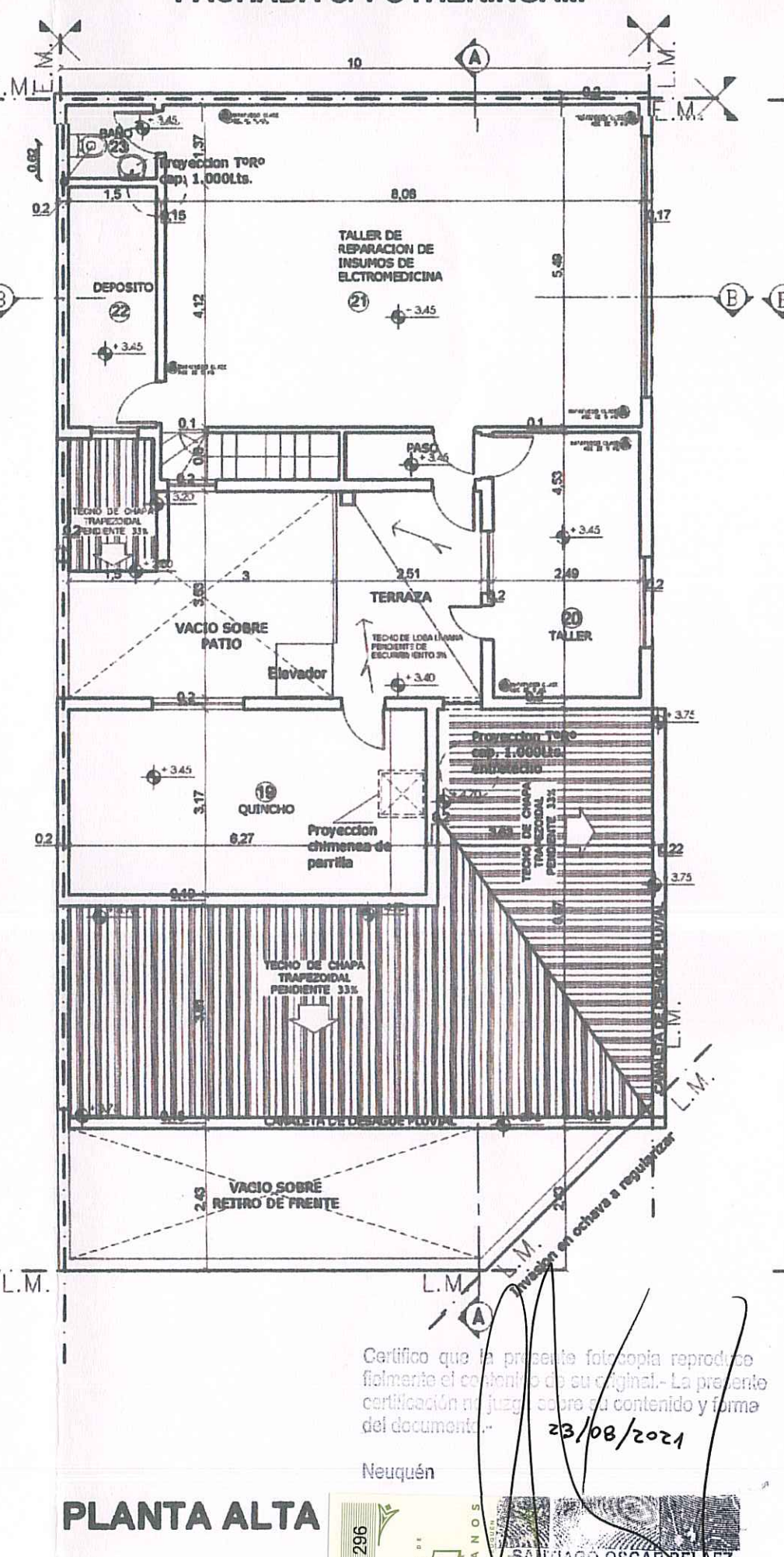
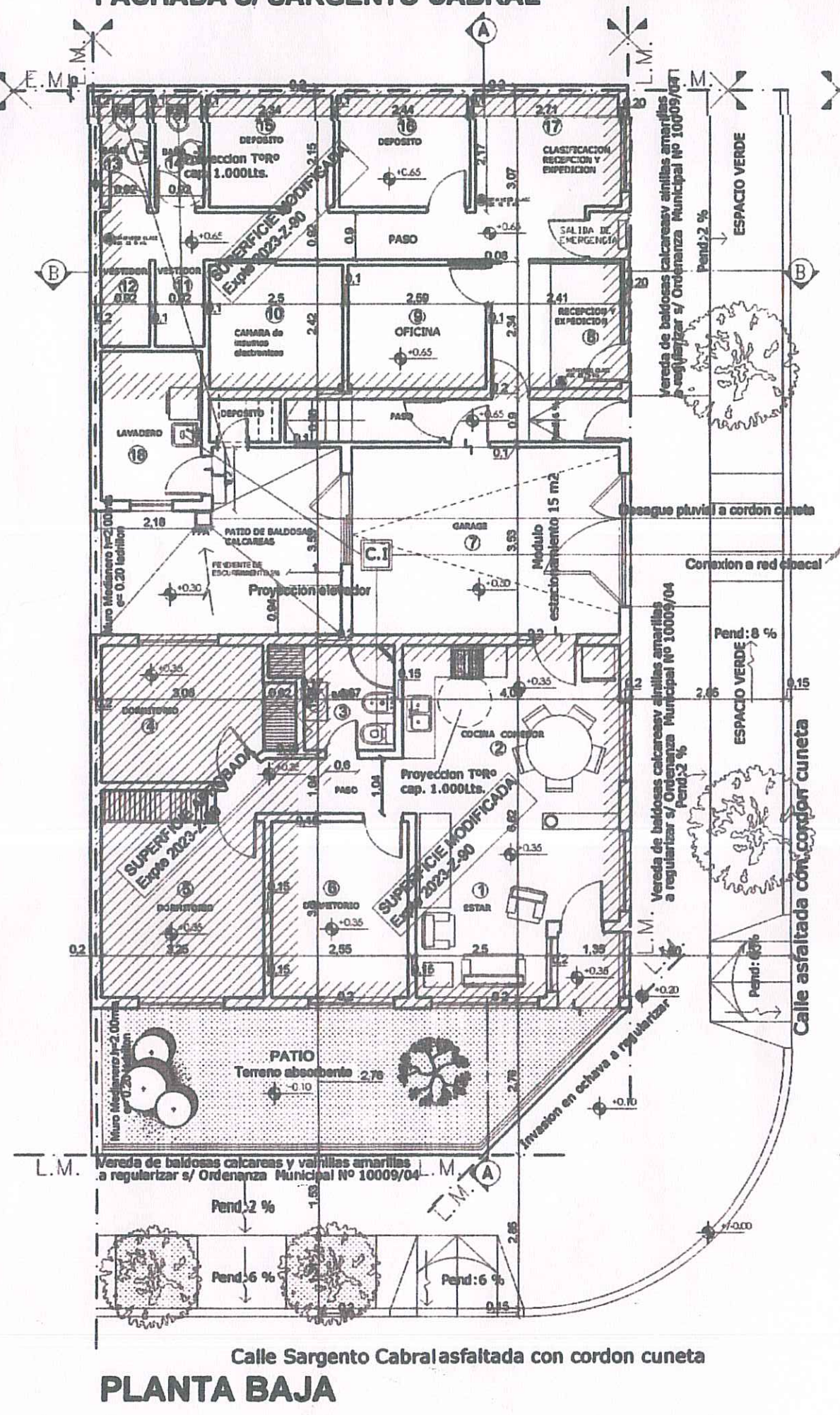
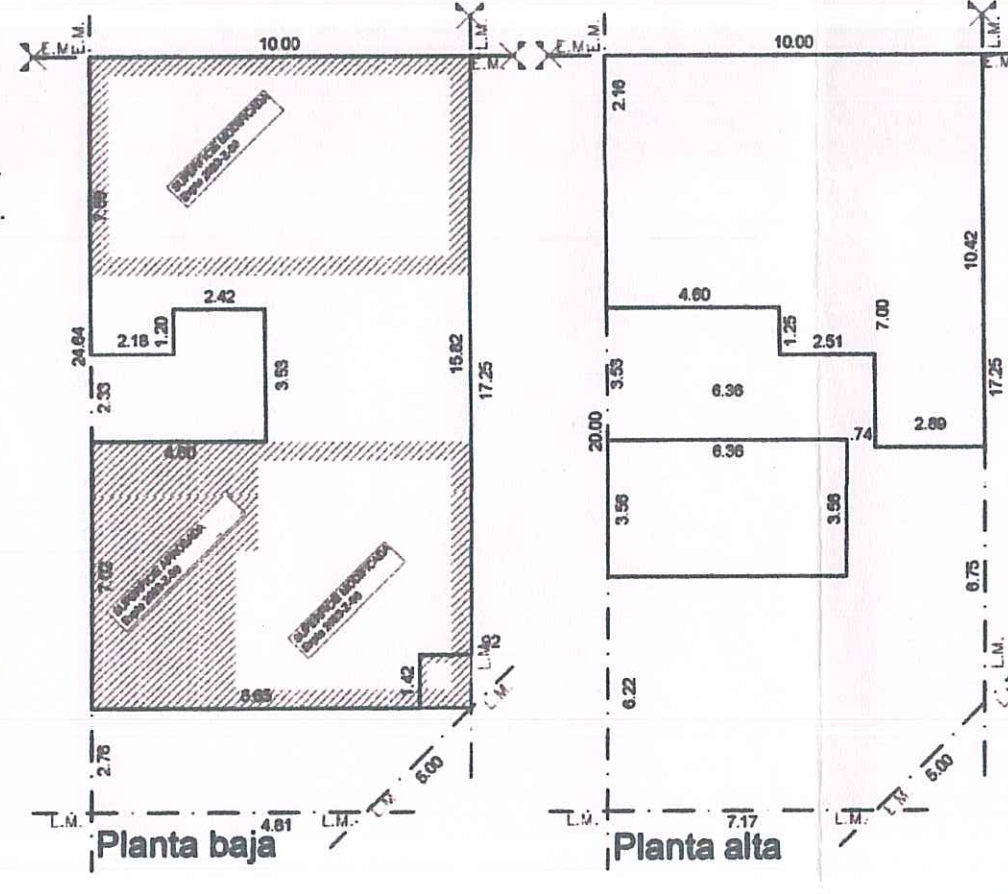

Carifico que la presente fotocopia reproduce fielmente el contenido del original. La presente certificacion es de responsabilidad del contenido y forma del documento.
23/08/2021
Neuquén

SANTIAGO OSCAR RELEZ
INGENIERO TITULAR
INSCRITO N° 18 - NEUQUEN

Laura Daffara
DNI 17046299

Guillermo Adolfo Edaveris
30.667.040

DE OBRA	SUPERFICIES	PLANTA BAJA		PLANTA ALTA		TOTALES	
		CUB.	SEMICUB.	CUB.	SEMICUB.	CUB.	SEMICUB.
EXISTENTE	existente aprobado	24.53				24.53	
	existente sin total						
	permiso modif. conforme a obra de expte	30.56	1.92	103.45		134.01	1.92
NUEVA	a construir total	101.58				101.58	
	aprobado a/expte a modificar						
	sin permiso a modificar						
TOTALES	total	156.67	1.92	103.45		260.12	1.92
	del terreno libre	198.00				198.00	
	libre	37.41				37.41	
	a demoler						

MUNICIPALIDAD DE NEUQUEN

OBRA: AMPLIACION Y MODIFICACION SIN PERMISO MUNICIPAL DE EXPEDIENTE 2023-Z-1990
 DESTINO: VIVIENDA UNIFAMILIAR, LOCAL Y TALLER DE USO REGLAMENTARIO CON DEPOSITO COMPLEMENTARIO
 PROPIETARIO: Gustavo Zingoni

UBICACION: Sargento Cabral N° 705 B° Area Centro Oeste
 ESC.: 1:100



DATOS CATASTRO
 LOTE: 7a MANZANA: C QUINTA: 10
 DPTO: 09 CIRC: 20 SECCION: 057 PARCELA: 6787 SUBP. 0000

CROQUIS DE UBICACION .sin escala
 La aprobacion de los planos no implica la habilitacion de los locales.

Gustavo Zingoni
 Propietario
 Arq. Mirtha M. Cervigni
 Arq. Mariana Rodriguez
 Arq. CAN N° 1175
 Arq. CAN N° 1376
 Lelinas 355 Neuquén
 Tel. Cel. 299 4813807

REGIONAL 1 del Colegio de Arquitectos de Neuquén
 -Ley 1670-
 0 e MAY 2023
 Legajo N° 349014
 Luz Charrin
 SECRETARIA EJECUTIVA

DIRECCION DE OBRAS PARTICULARES
PLANO REGISTRADO
 Fecha: 11-05-13 Depo 424/13
 Expte.: 3102-Z-13

M.M. CYNTHIA MOSTROZ
 Corresponsable de Planos
 Dpto. de Regulacion de Obras
 Subsecretaria de Planificacion Urbana
 Municipalidad de Neuquén

Ing. Levo Lopez de Murillo
 Subsecretario de Planificacion Urbana
 Secretario de Obras Publicas
 Municipalidad de Neuquén

Se deja constancia que la presente copia, es copia
 fiel del plano correspondiente a la Empresa Distribuidora
 de Productos Médicos, habilitada bajo aptitud N° ME
 Ex-2021-00513637 --NEU-DES-#715 del registro de la
 Subsecretaría de Salud de la Provincia de Neuquén
 mediante Disposición N° DI-2021-664-E-NEU-ORGES/03/715



MUNICIPALIDAD DE NEUQUÉN
 OBRA: AMPLIACION Y MODIFICACION SIN PERMISO
 MUNICIPAL DE EXISTENTE 2023-2-1990

**DESTINO: VIVIENDA UNIFAMILIAR LOCAL Y TALLER DE USO
 REGIMENARIO CON DEPÓSITO COMPLEMENTARIO**

PROPIETARIO:
 LAURA DIAGARA
 DNI 170462399

Guillermo Giménez Echeverría
 30667040

UBICACION: Sargento Cabral N° 702 B° Área Centro Oeste
 ESC: 1:100

INDICADORES URBANOS:
 ZONA R033
 POS 03
 POS ADOP: 081
 POS ADOP: 1.00

PLANO REGISTRADO:
 11-02-12 pag 12/12
 3191-2-12

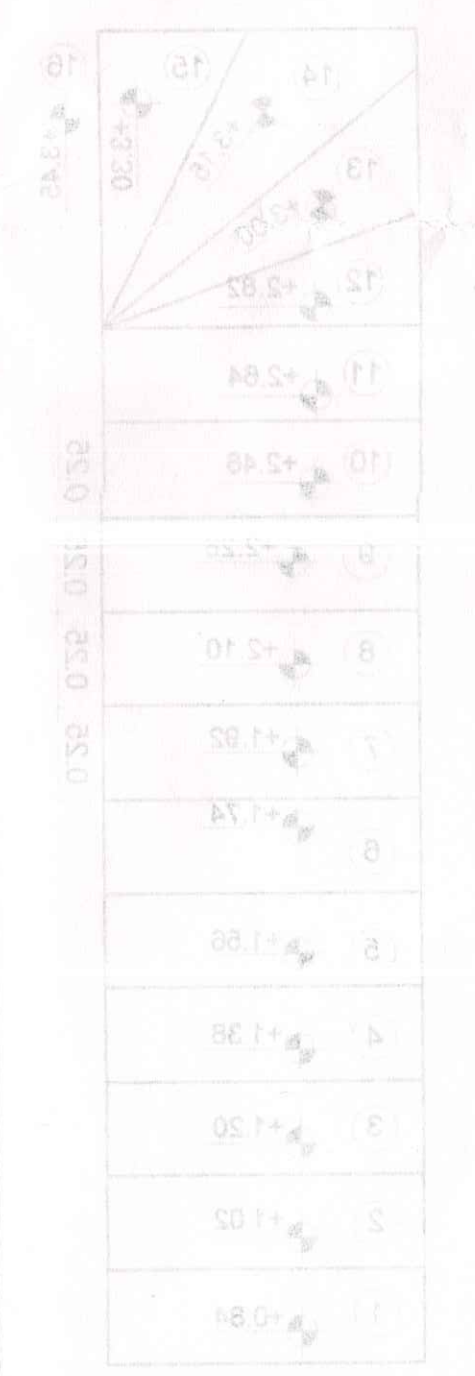

Detalle de escalera

Planta Baja

LOCAL	AREA	COEF. LUMINACION	COEF. LABOR	COEF. NEC. ADOP.	VENTILACION
1 BARRIO	17.70	1.25	2.75	1.00	1.88
2 COCINA COMEDOR	12.85	1.25	1.15	0.75	1.13
3 BAÑO	3.98	1.25	1.00	1.00	1.00
4 DORMITORIO	7.88	1.25	1.15	0.58	1.10
5 DORMITORIO	10.57	1.25	1.15	0.57	0.52
6 DORMITORIO	8.48	1.25	1.15	0.57	0.58
7 GARAJE	13.24	1.25	1.00	1.00	2.00
8 RECEPCION EXPOSICION	2.58	1.25	1.00	1.00	2.00
9 OFICINA	2.00	1.25	1.00	1.00	2.00
10 CABAÑA	2.83	1.25	1.00	1.00	2.00
11 VESTIDOR	1.88	1.25	1.00	1.00	2.00
12 VESTIDOR	1.48	1.25	1.00	1.00	2.00
13 BAÑO	1.88	1.25	1.00	1.00	2.00
14 BAÑO	1.88	1.25	1.00	1.00	2.00
15 DEPOSITO	4.84	1.25	1.00	1.00	2.00
16 DEPOSITO	4.84	1.25	1.00	1.00	2.00
17 CLASIFICACION RECEPCION	2.88	1.25	1.00	1.00	1.20
18 LAVADERO	1.28	1.25	1.00	1.00	0.58
19 QUINCHERO	18.24	1.25	1.00	1.00	1.20
20 TALLER	8.98	1.25	1.00	1.00	0.58
21 TALLER	18.97	1.25	1.00	1.00	1.20
22 DEPOSITO	1.28	1.25	1.00	1.00	2.00
23 BAÑO	1.88	1.25	1.00	1.00	2.00

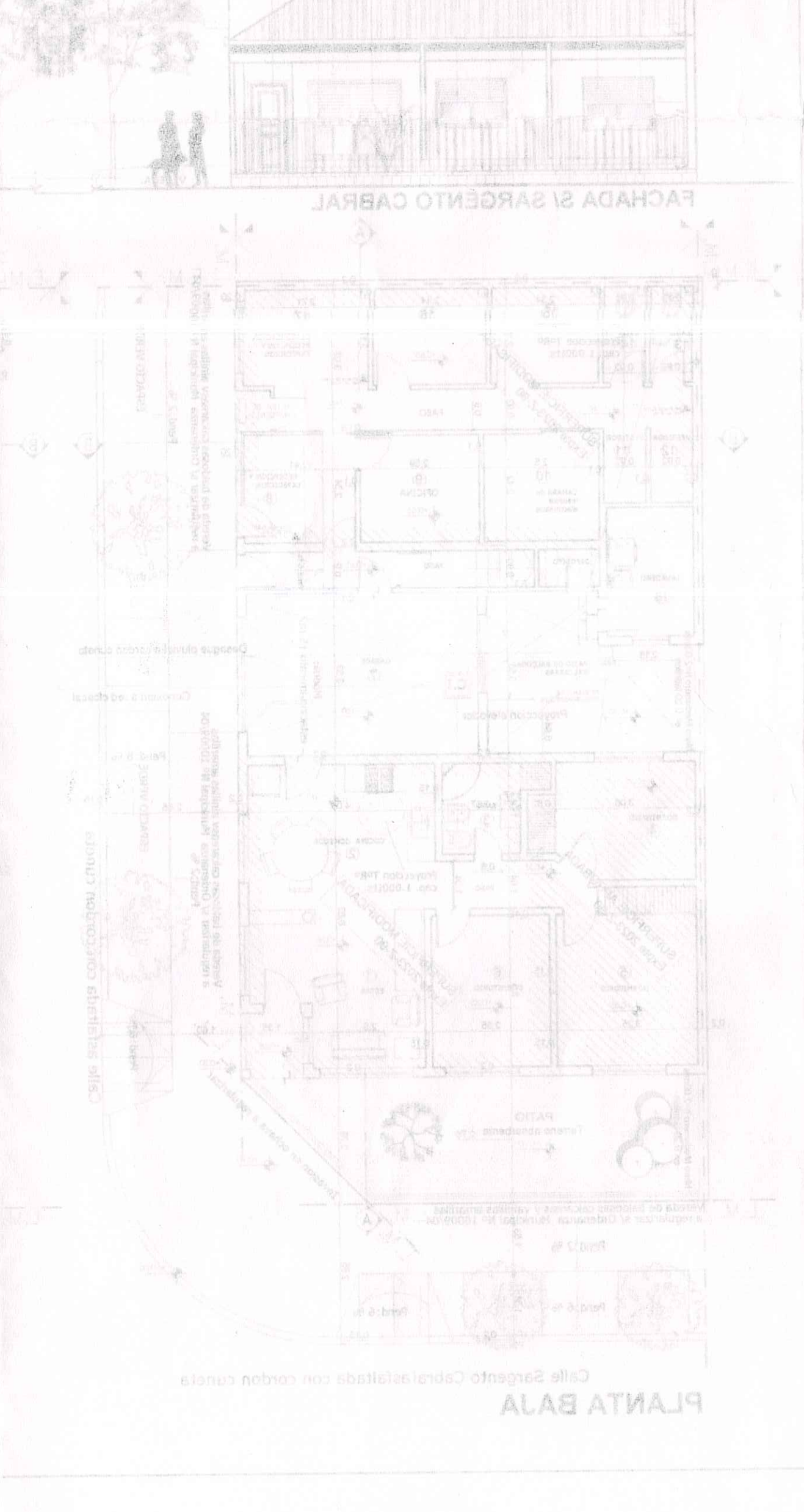
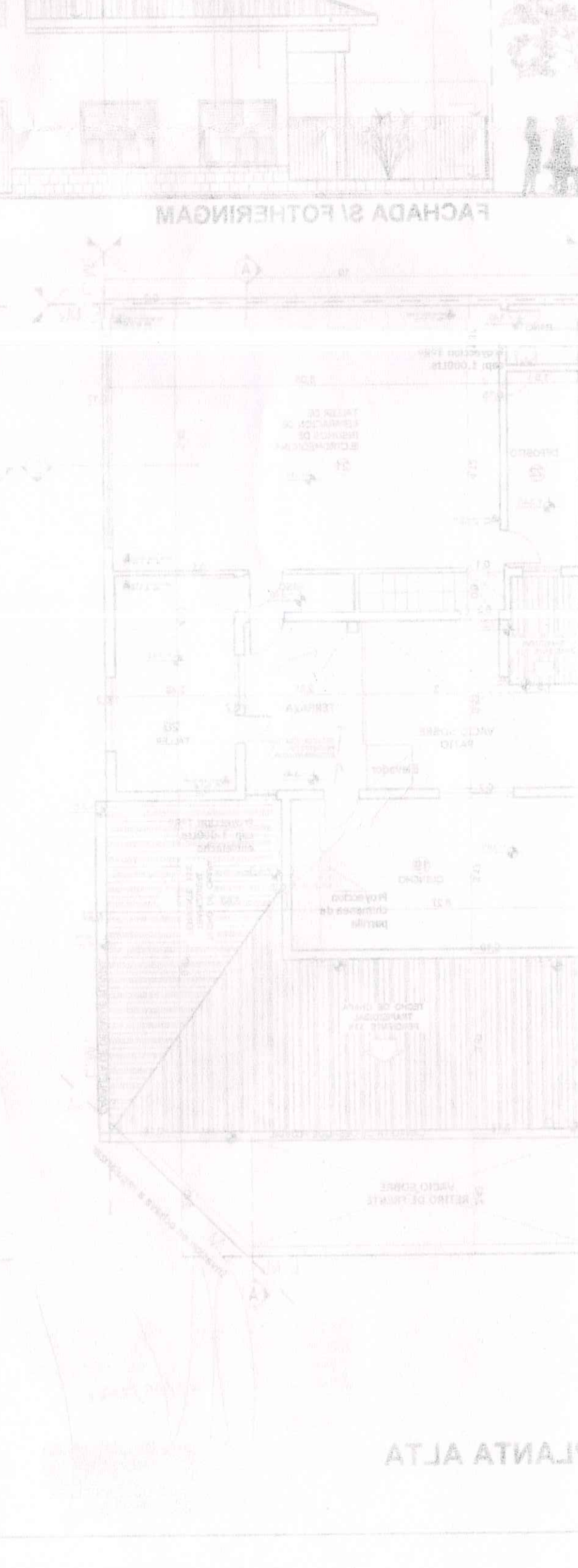
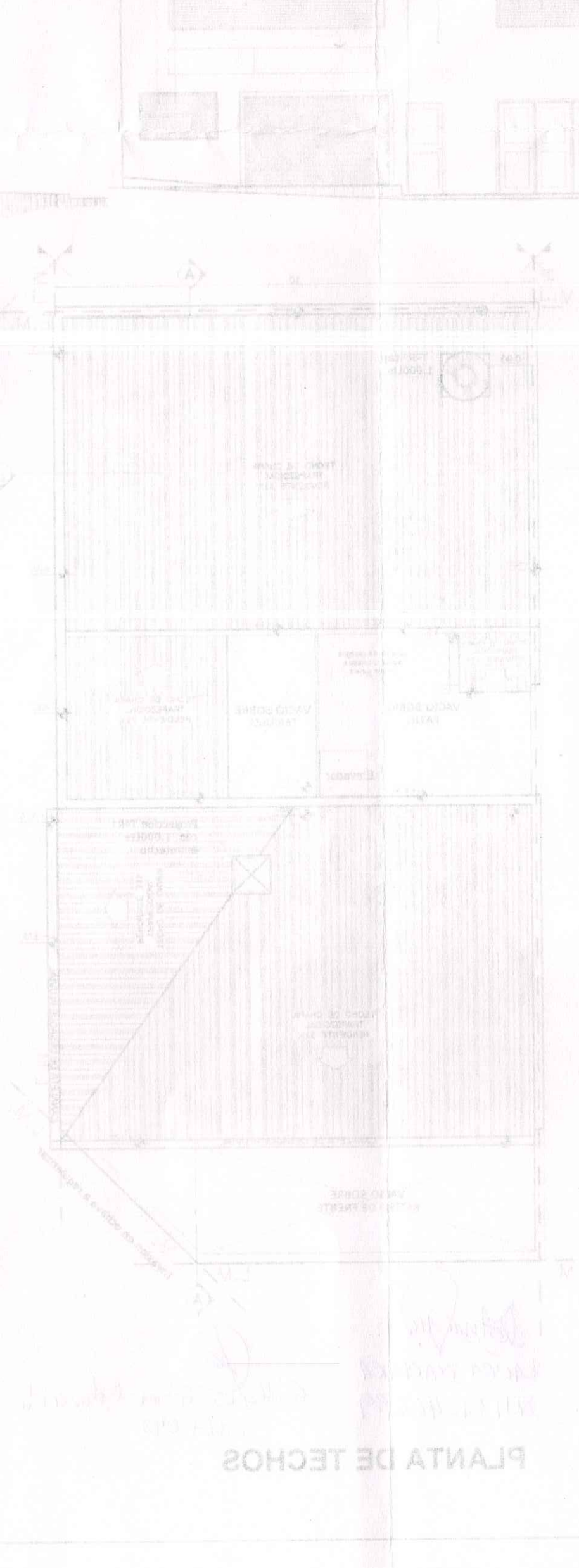



República Argentina - Poder Ejecutivo Nacional
Las Malvinas son argentinas

Hoja Adicional de Firmas
Informe gráfico

Número:

Referencia: AGREGADO PARA EX-2021-85239649 - PLANO

El documento fue importado por el sistema GEDO con un total de 2 pagina/s.

Digitally signed by Gestion Documental Electronica
Date: 2022.04.04 22:11:00 -03:00

Digitally signed by Gestion Documental
Electronica
Date: 2022.04.04 22:11:01 -03:00